陶雅

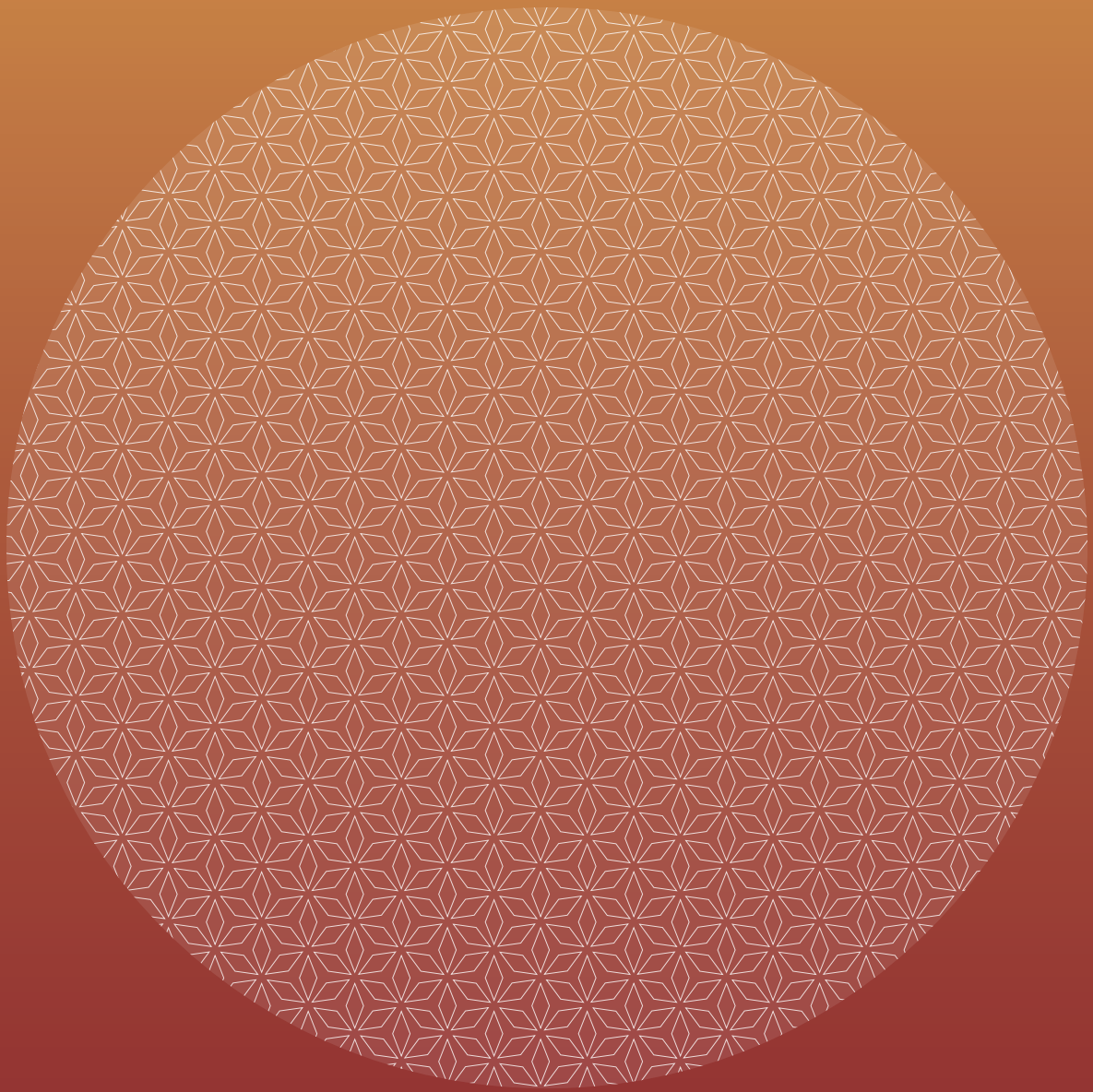

Ohlalala Japan

TOKYO

陶雅

Ohlalala Japan
TOKYO

vol.1

Japanese Cuisine Collection

ビストロ
Bistro



シリーズを色違いでそろえたくなる
食材や調理にこだわったカジュアルフレンチを
より艶やかに魅せてくれるプレートディッシュ。
ビストロならではの気さくな雰囲気に溶けこみながら
料理の魅力をよりいっそう引き立ててくれます。

Plate dishes that inspire this series in different colors make casual French cuisine with selected ingredients all the more elegant. Blends perfectly in a friendly atmosphere unique to a Bistro and enhances the dishes served.

01 240K35強ワイン
79604-058 | 1,900円
→ P.796

02 カルマ・マットブラック30.5cmプレート
19207-408 | 5,100円
→ P.192

03 カルマ・マットグレー30.5cmプレート
19208-408 | 5,100円
→ P.192

04 ピカルディー250タンブラー
80402-608 | 800円
→ P.804

05 モダンクリスタルブラック
15.5cmスタックボール
59012-318 | 1,500円
→ P.590

06 虹彩切立26cm丸皿
21604-468 | 3,800円
→ P.216

07 青澄8.5盆皿
21004-458 | 5,850円
→ P.210

Japanese Cuisine Collection

アジアン
Asian

アジアンスタイルならではの料理の魅力は
素朴な盛り付けとスパイスやハーブの豊かな香り。
手作り感いっぱいの無骨な雰囲気の器や
トパーズブルーやネイチャーカラーを使った器なら
アジアンリゾートの雰囲気を手軽に演出できます。

The enchantment of Asian style dishes is a simple arrangement with a rich aroma of spices and herbs. Tableware filled with a rustic atmosphere and a handmade feeling using topaz blue or natural colors easily creates an atmosphere of an Asian resort.

01 ぎやまん高台皿(小)
11433-238 | 800円
→ P.114

02 246203冷酒ぐらす
79812-058 | 1,200円
→ P.798

03 カーサ黒レンゲ
79305-448 | 460円
→ P.793

04 カーサ黒受台
79306-449 | 550円
→ P.793

05 琉球瑠璃唐草
しのぎ深鉢中
09722-148 | 1,100円
→ P.97

06 藍染スカイ葉型8寸鉢
04407-108 | 2,250円
→ P.44

07 均窯スカイブルー三角6.5皿
21419-178 | 1,000円
→ P.214

08 ブルー貫入変形
さんま皿(萬古焼)
26111-658 | 1,450円
→ P.261

09 ステージ12㎝スピンドル
62919-028 | 2,100円
→ P.629

10 木の葉珍味
13752-238 | 390円
→ P.137



Japanese Cuisine Collection

会席
Kaiseki



格式高い日本料理として育まれてきた
会席料理は日本のおもてなし文化の
伝道師としての役割も担い外国人の方々にも
楽しんでいただける演出が大切です。
上品なブラックカラーを取り入れた
セットアップならおしゃれな和ダイニングの
ような雰囲気にもマッチしそう。

Kaiseki-ryori (banquet cuisine) that has been nurtured as prestigious Japanese cuisine plays the role as missionary of Japanese "omotenashi (hospitality)" culture, and it is important for visitors, including our visitors from abroad, to enjoy this feeling. An arrangement that incorporates a stylish black will match the atmosphere of modern Japanese-style dining.

01 246203冷酒ぐらす
79812-058 | 1,200円
→ P.798

02 十草茶漬
43501-148 | 4,400円
→ P.435

03 織部線紋楕円皿
33501-518 | 3,000円
→ P.335

04 渕黄アメ釉スクエア向付
07901-178 | 3,800円
→ P.79

05 ビードロ灰釉渕錆梅型
高台小鉢(大)
11519-558 | 2,050円
→ P.115

06 金結晶三角平鉢
05437-468 | 1,100円
→ P.54

07 信楽マス型切立珍味
13946-438 | 380円
→ P.139

08 金結晶木目変型6寸角皿
06311-178 | 3,000円
→ P.63

09 ガラス荒波(スキ)豆珍味
14051-278 | 1,300円
→ P.140

10 白マット
長角高台付出皿
27802-468 | 2,500円
→ P.278

セレクトのテーマは『凛とした和のおもてなし』。
さまざまな形や大きさ、高さの器を
組み合わせれば和の料理人の技を
目から愉しむことができるはず。
丁寧な職人仕事の積み重ねから生まれる
すし会席の格式の高さと
見た目のうつくしさを引き立てます。

The theme of the selection is "dignified Japanese-style hospitality." A combination of tableware of different shapes, sizes and heights allows customers to enjoy the techniques of the chefs of Japanese cuisine visually. This series complements high-class sushi kaiseki and its attractive appearance with that created by a succession of masterful sushi chefs.

01 錆かいらぎ両口鉢
06906-518 | 2,400円
→ P.69

02 一献盃ミニ ワングリ型
37557-238 | 950円
→ P.375

03 一献盃ミニ つぼみ型
37558-238 | 950円
→ P.375

04 一献盃ミニ ラッパ型
37559-238 | 950円
→ P.375

05 利き酒台 白木
37555-238 | 2,200円
→ P.375

06 黒陶半月皿
06601-308 | 5,300円
→ P.66

07 新梅皮木マット
18.5深鉢(シリコン付)
06405-298 | 2,900円
→ P.64

08 枯山水40㎝
細平長角皿
20406-408 | 5,200円
→ P.204

09 黒窯変櫛目
長角皿(信楽焼)
30102-668 | 3,500円
→ P.301

10 240G54
フルートシャンパン
79616-058 | 1,580円
→ P.796

11 黄瀬戸一口碗
18010-578 | 1,150円
→ P.180

Japanese Cuisine Collection

すし会席
Sushi kaiseki



Japanese Cuisine Collection

バル
Bal



オトナ好みのおしゃれなバルにぴったりなのは
シンプルなブラックカラーが基調の器たち。
ワントーンでコーディネートするだけで
食材や料理のカラーをしっかりと活かした
スタイリッシュなテーブル演出が完成します。

Simple black toned tableware provides the perfect fit for a stylish adult bar. Stylish table arrangement that makes full use of ingredients and cooking colors is completed with monotone coordination.

01 13.5㎝ソースポット・ブラック
71316-408 | 1,400円
→ P.713

02 磁器製ソースウォーマー小・ブラック
71317-408 | 1,900円
→ P.713

03 黒マットロックカップ
46834-058 | 800円
→ P.468

04 ソギ十草黒23㎝楕円皿
59411-238 | 1,500円
→ P.594

05 アカシアカットボード
84511-828 | 5,500円
→ P.845

06 黒12㎝バル
71343-028 | 1,350円
→ P.713

07 リラバターナイフ
74727-238 | 500円
→ P.747

08 240K36強ワイン
79603-058 | 1,900円
→ P.796

09 クリスタルブラック25.5㎝プレート
24510-578 | 4,400円
→ P.245

10 黒丸グラタン
71228-138 | 1,550円
→ P.712

Japanese Cuisine Collection

中華
Chinese

中国の高級中華レストランの主流はシンプルな白磁を使ったコーディネート。料理をしっかり主役に見せることが、白磁でまとめる演出のポイントです。

The mainstream of high-end Chinese restaurants in China is a coordinated arrangement using simple white porcelain. The point of arrangement using white porcelain is to highlight dishes as the main attraction.



01 NB楊枝立
79007-058 | 650円
→ P.790

02 NBカラシ入れ
79006-058 | 900円
→ P.790

03 NBカスタートレー
79008-058 | 1,400円
→ P.790

04 黒中華7.0深口切立丼
78815-188 | 1,050円
→ P.788

05 ルナホワイト 26.5cmベーカー
61723-278 | 1,800円
→ P.617

06 白鈴煎茶
79106-478 | 440円
→ P.791

07 強化白9.5cm深皿
79120-138 | 450円
→ P.791

08 NB手付醤油差し
79005-058 | 2,200円
→ P.790

09 強化白20cm浅皿
79131-138 | 880円
→ P.791

10 [竹]13cmDX 中華蒸しセイロ(蓋)
79037-818 | 1,100円
→ P.790

11 [竹]13cmDX 中華蒸しセイロ(親)
79038-818 | 1,100円
→ P.790

12 強化白16cm浅皿
79133-138 | 550円
→ P.791

13 フカヒレスープカップ
79128-408 | 1,450円
→ P.791

14 スプーンS/WH
74731-478 | 350円
→ P.747

15 白玉4.5皿
79124-448 | 430円
→ P.791

16 スクエアー(白) 16cm正角鉢
61614-138 | 1,900円
→ P.616

Japanese Cuisine Collection

ラーメン
Ramen



さまざまなスタイルが確立されてきた
日本全国でしのぎをけずるラーメン文化。
スープ創りや具材にこだわるメニューが増え
無骨でシンプルな器が注目されています。

Throughout Japan, Japanese ramen culture has always engaged in fierce competition among the various styles. With more menus focused on the originality of soup and ingredients, rustic and simple bowls definitely draw attention.

01 白天7.0ラーメン丼
78006-138 | 3,400円
→ P.780

02 錦黒石目塗7.0盛皿(ABS)
78007-138 | 2,200円
→ P.780

03 カーサ黒レンゲ
79305-448 | 460円
→ P.793

04 カーサ黒受台
79306-449 | 550円
→ P.793



Japanese Cuisine Collection

丼
Donburi

創作料理として進化する丼メニューはこだわりを感じさせる器との相性が抜群。脇に添えられるソースや薬味皿とのコーディネートが食欲をそそります。

Donburi (rice bowl) menus developed as creative cuisine go hand in hand with bowls that convey a sense of something special. A combination of sauces and seasoning dishes served with donburi adds intrigue to the appetite.

01 Earth(アース)茶5.5多用丼
41312-058 | 880円
→ P.413

02 リゾットスプン
74718-578 | 830円
→ P.747

03 236770薄吹きビアグラスM
79514-058 | 920円
→ P.795

04 土灰十草5.0丼
41526-108 | 480円
→ P.415

05 こよりパール小鉢
11315-468 | 680円
→ P.113

06 ソギいぶし黒小皿
34622-318 | 420円
→ P.346

07 鉄ペーパースクエアロング
27414-308 | 2,350円
→ P.274

08 23-5489味わいグラス(L)
79506-058 | 880円
→ P.795

09 リラデザートスプーン
74721-238 | 850円
→ P.747

10 リラデザートフォーク
74720-238 | 850円
→ P.747

Japanese Cuisine Collection

そば・うどん
Soba・Udon

おとなの魅力に通じる、ひかえ目の美学。主役を立てることに注力した粋な演出です。シンプルなメニュー構成だからこそ器の持つ清潔な印象にこだわりました。

Aesthetics of modesty leads to a sense of adult attraction. This is a sophisticated arrangement that focuses on bringing out the lead role. We revel in a clean impression of tableware because of the simple menu composition.

01 黒窯変8.0高台皿(信楽焼)
22101-668 | 11,000円
→ P.221

02 深海マット角珍味鉢
13832-268 | 550円
→ P.138

03 錆びボカシ丸薬味皿
39722-458 | 430円
→ P.397

04 無地白釉丸7.0浅鉢
39754-578 | 1,850円
→ P.397

05 無地白釉竹ス
39756-578 | 290円
→ P.397

06 錆びボカシそば千代口
39721-458 | 580円
→ P.397

07 いぶし黒五品珍味皿
40002-458 | 1,750円
→ P.400





Japanese Cuisine Collection

居酒屋

Izakaya

商品サイト

同じ料理でも見栄えの善し悪しは器次第。
和の肴には風情を感じる器が似合います。
家庭的で親しみを感じる料理から
旬の素材や珍しい素材を使った創作料理まで。
どんなメニューにも合わせやすいのが魅力です。

Even if meals are the same, the visual quality of the meals will differ depending on the serving dishes. Tableware with a refined taste is a good match with Japanese-style appetizers. This tableware provides an attractiveness to match any menu, from homestyle and familiar dishes to even creative cuisine using seasonal or uncommon ingredients.

01 黒窯変口白
フリーカップ(信楽焼)
35410-668 | 2,280円
→ P.354

02 ブルー焼酎カップ
35815-418 | 1,200円
→ P.358

03 鼠志野十草盛鉢
03002-518 | 6,000円
→ P.30

04 鼠志野織部
こま筋85大鉢
02202-518 | 7,800円
→ P.22

05 窯変神楽7.0浅鉢
23516-298 | 1,200円
→ P.235

06 伊賀筋紋折
紙付出皿(手造り)
26901-308 | 7,500円
→ P.269

07 ターコイズブルーぐい呑
36644-198 | 950円
→ P.366

08 ターコイズブルー冷酒器
36643-198 | 1,900円
→ P.366

09 渕錆マリンブルー
両上り向付
06219-138 | 2,880円
→ P.62

10 十草青磁豆千代口
06134-578 | 400円
→ P.61

11 白マット波紋櫛目
丸型3.5寸すり鉢
38803-468 | 1,050円
→ P.388



Japanese Cuisine Collection

カフェ
Cafe

居心地のいいカフェには常連が集います。
おいしいご飯のあるカフェには笑顔がはじけます。
一生懸命飾らないのに、なぜかおしゃれな雰囲気に。
ちょうどいいさじ加減のコーディネートは
料理自慢のカフェに自然と溶けこみます。

Customers regularly gather at a comfortable café. A café that serves delicious meals is filled with smiles. Such a café creates a stylish atmosphere for no special reason at all, even when it is not meticulously decorated. A delicately coordinated arrangement naturally fits well with a café that prides itself on its skill in cooking.

01 粉引トチリ14.5cボウル
08824-198 | 500円
→ P.88

02 ピカルディー250 タンブラー
80402-608 | 800円
→ P.804

03 粉引面取りむし碗
17411-338 | 2,600円
→ P.174

04 白影3.5寸小鉢
10820-058 | 380円
→ P.108

05 砂良前菜皿
24902-458 | 4,500円
→ P.249

06 24004S強タンブラー
79409-058 | 480円
→ P.794

07 ひすいスープカップ
71706-518 | 1,800円
→ P.717

08 志野十草飯碗
45103-518 | 2,200円
→ P.451

世代を超えて愛され続ける和スイーツは
80年代っぽさを醸し出す器との相性が抜群。
シンプルなのにしっかりと個性が感じられる
古き良き時代の繊細な造形美を再現しています。

Japanese-style sweets that have been loved by people across generations provide excellent chemistry with tableware that creates an atmosphere reminiscent of the '80s. This series of tableware, even in its simplicity, replicates delicate formative art of the good old days with a sense of robust individuality.

01 黒化粧竹割り足付付出皿(手造り)
26701-308 | 7,000円
→ P.267

02 白マットカフェマグ
73530-408 | 1,480円
→ P.735

03 粉引トチリ16cプレート
32829-198 | 500円
→ P.328

04 粉引太削ぎ小煎茶
47712-518 | 1,700円
→ P.477

05 クリアクリスタル白22㎝丸皿
23602-578 | 4,500円
→ P.236

06 白伊賀玉土瓶
48526-318 | 2,500円
→ P.485



Japanese Cuisine Collection

甘味 Sweets

Japanese Cuisine Collection

お茶 Tea



先人たちの嗜みに触れる体験が注目される昨今。
「茶道具」の器にもスポットが当たっています。
ゆっくりと静かに時が流れる癒しの空間には
人の手の温かさが感じられる器が似合います。

Nowadays, the experience of touching the taste of our predecessors gets people's attention, and spotlights dishes used as "tea utensils." Dishes that make you feel a sense of warmth from a human hand are a good match with a healing space where time moves slowly and quietly.

01 柚子天目白流し抹茶セット
44327-458 | 7,050円
→ P.443

02 新海抹茶碗
44219-458 | 2,650円
→ P.442

03 黒潮5.0皿
32811-438 | 1,320円
→ P.328

CONTENTS

Touga vol.18



014 大鉢・盛鉢
Large bowl・Medium bowl

050 刺身・千代口・向付
Sashimi bowl・Soy sauce dish

085 小鉢
Small bowl

122 小附・珍味
Tiny bowl・Mini dish for appetizer

152 松花堂・蓋向・円菓子碗・煮物碗
Shokado bento dish・Lidded bowl（for Kaiseki cuisine）

174 むし碗・土瓶むし
Lidded bowl for steamed dish・Earthen teapot for steam-boiled broth and food

184 有田/萬古焼大皿
Large plate（Aritayaki/Bankoyaki）

188 盛皿・丸皿・長角皿・角皿・細長皿・変型皿（特大・大・中）
Large plate（Round, Rectangle, Square, Long〈L・M〉and Deformation）

224 天皿・呑水・取鉢
Tempura plate・Small bowl for tempura sauce

232 丸皿・正角皿・変形皿・長皿（中・小）
Round, Square, Deformation, Long〈S・M〉

266 突出皿（大・中・小）・楕円皿
Appetizer〈S・M・L〉and Oval plate

290 長角皿（中）・焼物皿・半月皿・串皿・のり皿
Rectangle plate〈M〉・Rectangle plate for grilled fish・
Semicircle plate・Rectangle plate for skewer cuisine

322 取皿・フルーツ皿・小皿・手塩皿
Small plate・Small dish

350 焼酎サーバー・ワインクーラー・ボトル・アイスペール
Shochu liquor server・Wine supplies・Ice bucket

354 ピルスナー・ジョッキ・フリーカップ・焼酎カップ・ロックカップ
Stein・Beer mug・Tumbler・Sake cup・Beer cup・Shochucup

364 酒器
Sake goods

376 卓上小物・蓋物・カメ・薬味入・すり鉢・灰皿
Tabletop accessories・Small lidded box・Jar・Earthenware mortar・Ashtray

392 そば用品・薬味皿・麺皿・そば丼・シリーズ丼
Soba set・Divided plate・Noodle, Soba and Udon bowl

410 多用丼・蓋丼
Multi-purpose Donburi bowl・Lidded Donburi bowl

435 大茶・茶漬・ライス丼・飯器・ゆったり碗・抹茶碗・茶碗・箸置
Rice bowl with woodn lid・Small bowl for greentea, Rice and dessert・
Matcha tea bowl・Rice bowl・Chopstick rest

462 湯呑・煎茶
Cup for Japanese tea

482 土瓶・急須・ポット
Teapot for Japanese tea・Teapot

494 有田焼逸品
Arita ware

502 和陶オーブン
Japanese tableware（open stock）



558 特選土鍋
Japanese hot pot（Shigarakiyaki/Aritayaki）

561 土鍋オーブン
Japanese hot pot（open stock）

562 土鍋（萬古焼）
Japanese hot pot（Bankoyaki）

565 土鍋・多機能鍋・レンゲ
Hot pot・Multi-purpose Japanese hot pot・
Shallow hot pot・Ceramic pan

570 汁次・アラ入
Japanese hot pot supplies（soup pot・serving spoon）

572 ごはん鍋・行平・雑炊鍋・小鍋・陶板
Rice cooking pot・Mixed porridge hot pot・
Small hot pot・Ceramic plate

578 タジン鍋・会席鍋・陶板
Tajine pot・Small hot pot and ceramic pan

582 アルミ鍋・コンロ・韓国鍋・韓国料理用品・鍋用盛皿
Aluminum pot・Cooking stove・Korean hot pot・Korean table ware

588 コンロ・網・敷板
Tabletop stove・Earthenware stove・Wire mesh・Pot stand



590 もだんコントラスト
Modern contrast

638 デリカウェア・木製トレー
Delicatessen・Wooden tray

640 ランチプレート・アミューズ・ビュッフェ
Lunch plate・Buffet supplies

644 洋陶オーブン
Western tableware（open stock）



712 耐熱調理器（直火）
Fireproof ware

714 ベーキング・スフレ・グラタン・スープ
Baker・Souffle・Gratin ware・Soup mug

718 カフェ・コーヒー
Cafe supplies・Coffee cup and saucer

732 マグカップ
Mug

743 洋陶卓上品・ポット・シュガー・アロマ
Western tableware accessories・Teapot・Sugar jar

746 陶スプーン・カトラリー
Cutlery

748 中華オーブン
Chinese tableware（open stock）



780 中華丼・セイロ
Ramen bowl・Bamboo steamer

791 中華食器・中華レンゲ
Chinese tableware accessories・Chinese soup spoon



794 グラスウエア・アクリル・コップ・その他
Glass ware・Acrylic cup, etc.

808 越前漆器
Echizen lacquerware

842 木曽木製品・PBT樹脂箸・スノコ・木台トレイ・コースター・その他
Kiso wooden products・Washable chopsticks・Wooden stand tray・Coaster , etc.

852 厨房用品
Kitchen supplies

862 信楽焼
Shigarakiyaki

866 日本美術品・花瓶
Japanese artworks・Flower vase

868 招き猫・縁起
Beckoning cat・Figurines

872 神仏具
Ritual article・Buddhist altar fittings

大鉢・盛鉢（正角・丸）30〜48cm Large/Medium bowl(Square/Round)



01401-668 金彩たわみ14.0鉢（信楽焼）
31,600円 6入（42.5×36.5×12cm）
01402-668 金彩たわみ鉢（信楽焼）
12,000円 10入（36×27.5×11cm）



01403-668 緑釉13.7皿鉢（信楽焼）
31,600円 6入（41×10cm）
01404-668 緑釉11.0皿鉢（信楽焼）
11,800円 8入（35×7cm）



01405-668 炭化12.0ひねり大鉢（信楽焼）
16,500円 6入（37×10.5cm）
01406-668 炭化10.0ひねり大鉢（信楽焼）
12,100円 10入（31×8cm）



01407-668 灰釉粉引13.0変型鉢（信楽焼）
14,000円 5入（40×37.5×10cm）
01408-668 灰釉粉引11.0変型大鉢（信楽焼）
10,000円 8入（33×31×8.5cm）



01409-668 火色灰釉吹13.0大鉢（信楽焼）
14,000円 6入（39×8.5cm）
01410-668 火色灰釉吹11.0大鉢（信楽焼）
9,500円 10入（33×8cm）



01411-668 古窯13.0大鉢（信楽焼）
14,000円 6入（38×36×10cm）
01412-668 古窯11.0大鉢（信楽焼）
9,500円 10入（33×31×8cm）



01413-668 黒窯変13.0変型大鉢（信楽焼）
13,500円 6入（40×37.5×10cm）
01414-668 黒窯変11.0変型大鉢（信楽焼）
9,250円 10入（33×30×8.5cm）



01415-668 青ガラス15.3角ソリ鉢（信楽焼）
12,500円 6入（47×28×17cm）



01416-668 焼〆ビードロ16.0小判鉢（信楽焼）
12,000円 5入（48×30×6.5cm）
01417-668 焼〆ビードロ13.0小判鉢（信楽焼）
7,150円 10入（39×23.5×6cm）
01418-668 焼〆ビードロ10.0小判鉢（信楽焼）
5,600円 12入（30×18×5cm）



01419-148 金結晶くし目たわみ鉢
11,200円 8入（36×34×9cm）



01420-668 コゲ窯変13.3大鉢（信楽焼）
11,000円 6入（40×10cm）
01421-668 コゲ窯変11.5大鉢（信楽焼）
5,800円 8入（35×8.5cm）



01422-668 チタン12.6丸鉢（信楽焼）
11,000円 6入（38×37.5×8.5cm）

大鉢・盛鉢（正角・丸）27〜36cm



01501-308 白萩尺大鉢
16,000円 5入（32.5×8.5cm）



01502-308 紺青尺大鉢
16,000円 5入（32.5×8.5cm）



01503-668 古信楽11.0大鉢（信楽焼）
14,800円 10入（32×7cm）



01504-308 炭化土たわみ盛鉢
12,000円 8入（32×28.5×10.4cm）



01505-178 炭火土ボタモチたわみ大鉢
11,800円 8入（34×35.5×9cm）



01506-668 トルコ青11.0丸鉢（信楽焼）
11,250円 10入（33.5×6.5cm）



01507-668 炭化窯変11.0大鉢（信楽焼）
10,500円 8入（33.5×11.5cm）
01508-668 炭化窯変9.0大鉢（信楽焼）
6,500円 10入（27×10cm）



01509-178 織部幾何紋片口10.0鉢
7,600円 10入（31.4×30.8×9.4cm）



01510-178 黒織部幾何紋片口10.0鉢
7,600円 10入（31×30.5×9.4cm）



01511-178 錆釉ヒワ流渦彫11.0盛皿
6,900円 10入（35.2×27.5×8.2cm）



01512-278 吹あそび石目尺盛鉢
6,500円 10入（31.3×6cm）



01513-028 備前風石目10.0深皿
5,250円 15入（32×5.5cm）

大鉢・盛鉢（正角・丸）27～31cm Large/Medium bowl(Square/Round)



01601-178 雲錦大鉢
19,600円 10入 (30.7×8.5cm)



01602-178 織部古木大鉢
16,500円 (31×27×11cm)



01603-028 魁大鉢
15,000円 10入 (31×9cm)



01604-258 桜うのふ反高台尺1丼
12,000円 10入 (31×11cm)



01605-258 青うのふ反高台尺1丼
12,000円 10入 (31×11cm)



01606-028 石目粉引サビ浜尺高台鉢
8,200円 10入 (31×9cm)



01607-108 刷毛目大輪菊10.0反丼
7,500円 17入 (30.5×9.5cm)
01608-108 刷毛目大輪菊9.0反丼
5,900円 23入 (27×9cm)



01609-278 吹雪石目リム尺鉢
6,400円 15入 (31×8.8cm)



01610-178 格子花手付鉢
5,800円 12入 (31×26×11cm)



01611-178 東風リム尺丼
5,800円 20入 (31×9cm)



01612-028 備前風10.0切立盛鉢
5,700円 10入 (31×6cm)



01613-298 たこ唐草両手付鉢
4,800円 15入 (30.5×25×7.8cm)



01701-668 黒釉10.0櫛目角鉢（信楽焼）
13,500円 10入（30×30×10.7cm）



01702-448 赤柚子大盛鉢
11,200円 8入（29.7×10cm）



01703-448 白波大盛鉢
10,500円 8入（29.7×10cm）



01704-668 白化粧ぼかし三ツ足大鉢（信楽焼）
7,800円 15入（30×6.5cm）



01705-108 織部間取10.0盛鉢
7,300円 15入（30×8cm）



01706-478 黒伊賀十草流10.0大鉢
6,800円 10入（30×7.8cm）



01707-148 織部錆絵10.0大鉢
6,500円 10入（30.5×29.5×7.5cm）



01708-578 織部格子甲羅鉢（大）
6,000円 15入（30.5×29×7cm）



01709-658 青釉10号盛鉢（萬古焼）
5,600円 10入（30×8.5cm）
01710-658 青釉8号盛鉢（萬古焼）
2,700円 20入（24×7cm）



01711-518 たこ唐草両手付大鉢
4,800円 12入（30.5×26×9.5cm）
01712-578 タコ唐草手付鉢（小）
3,400円 30入（26.5×21.6×7cm）



01713-658 萩風めん鉢10号（萬古焼）
4,000円 12入（29.7×7.8cm）
01714-658 萩風めん鉢8号（萬古焼）
2,250円 20入（24.5×6.5cm）



01715-658 青地10号盛鉢（萬古焼）
3,000円 12入（30×6cm）

大鉢・盛鉢（正角・丸）21～30cm Large/Medium bowl(Square/Round)



01801-178 白唐津織部片口9寸鉢
12,000円 8入（29×11.5cm）



01802-148 黒尺鉢
8,900円 8入（29.5×13cm）



01803-148 織部尺鉢
8,900円 8入（29.5×13cm）



01804-178 鉄三彩尺両手付鉢
6,000円 10入（29.5×25.5×10.5cm）



01805-648 琥珀10号盛鉢（萬古焼）
5,600円 12入（29.5×8.5cm）
01806-648 琥珀8号盛鉢（萬古焼）
2,700円 20入（24×6.8cm）



01807-258 安南大鉢
5,500円 20入（29×8cm）



01808-658 金彩10号盛鉢（萬古焼）
5,200円 12入（29.5×6.5cm）
01809-658 金彩7号盛鉢（萬古焼）
2,400円 20入（21×4.2cm）



01810-658 清流10号盛鉢（萬古焼）
5,200円 12入（29.5×6.5cm）



01811-648 黒吹き麦10号めん鉢（萬古焼）
4,200円 12入（29.6×7.6cm）
01812-648 黒吹き麦8号めん鉢（萬古焼）
2,300円 20入（24.3×6.7cm）



01813-058 黒影9.5寸浅鉢
1,800円 20入（29.5×6cm）



01814-178 粉吹青流9.5ミツワ盛皿
1,700円（29×6cm）



01815-178 鳴門9.5ミツワ盛皿
1,700円（29×6cm）



01901-028 雲錦8.0鉢
7,600円 16入（24.7×7.8cm）



01902-108 刷毛目大輪菊9.0鉢
5,600円 21入（27×7cm）



NEW
01903-558 藍染9.0丸皿
5,160円 15入（28×3.5cm）



NEW
01904-578 スパイラル（藍釉）7寸ボール
3,150円 40入（22×5cm）



01905-178 東風8.0ボール
2,900円 20入（25.3×8cm）
01906-178 東風6.5ボール
2,200円 30入（19.5×7.5cm）
01907-178 東風5.5ボール
1,500円 40入（17.2×6cm）



NEW
01908-318 明世荒刷毛9.5盛皿
2,000円 20入（28.8×5.4cm）



01909-178 青海波9.5ミツワ皿
1,800円 20入（28.8×6cm）



01910-578 白湧水捻り9.5盛鉢
1,800円 15入（28.8×6cm）



01911-028 桃山9.5盛皿
1,750円 10入（28.5×5.8cm）



01912-178 黒真珠9.5ミツワ盛皿
1,700円 20入（29×6cm）



01913-178 早瀬白雪9.5ミツワ盛皿
1,700円 20入（29×6cm）



NEW
01914-178 早瀬（黒）9.5ミツワ盛皿
1,700円 （29×6cm）

大鉢・盛鉢（正角・丸）21〜30cm Large/Medium bowl(Square/Round)



02001-178 ゆず黒玉渕9寸大盛丼
11,000円 8入 (27.8×11.3cm)



02002-188 赤絵間取9.0盛鉢
7,800円 10入 (27.5×27.5×7cm)



02003-178 織部剣先片口浅口大鉢
6,100円 12入 (29×24.8×7.5cm)



02004-108 黄瀬戸織部チョボ9.0平鉢
5,500円 16入 (27.5×8.5cm)



02005-578 赤絵椿天目9寸鉢
5,500円 12入 (27.5×26×9cm)
02006-578 赤絵椿天目7寸鉢
2,700円 24入 (21.5×20.8×6cm)



02007-178 織部三つ仕切9.0鉢
3,900円 20入 (27.4×25×4.5cm)



NEW
02008-468 金結晶両上がり9.5寸鉢
3,650円 20入 (29×24×7.7cm)



NEW 土
02009-468 炭化土粉引両上がり9.5寸鉢
3,650円 16入 (29×24×7.7cm)



NEW
02010-148 紅柚子天目両上り9.5鉢
3,400円 15入 (29.3×24.3×8.1cm)



02011-478 乱十草9.5大鉢
2,700円 12入 (28.5×7.5cm)



02012-578 白湧水メタ9.5鉢
2,700円 15入 (28.2×7.7cm)



02013-648 白地うず潮三ツ切オードブル(萬古焼)
2,400円 16入 (27.8×25.7×5.3cm)



02014-648 白地うず潮9号盛鉢(萬古焼)
2,300円 16入 (27.5×24.2×7.3cm)
02015-648 白地うず潮8号盛鉢(萬古焼)
1,650円 26入 (25×22.3×5.5cm)



02016-178 織部9.0盛鉢
1,700円 20入 (28.7×7.7cm)



02017-058 櫛錆9.0盛鉢
1,700円 18入 (28×7.7cm)



02101-178 織部福寿盛鉢
7,200円 15入（26.8×25.8×5cm）



02102-668 窯肌9.0丸鉢（信楽焼）
6,800円 12入（27×8cm）



02103-148 トルコかいらぎ8.5鉢
5,300円 15入（26.5×25×5.5cm）
02104-148 トルコかいらぎ6.5鉢
4,250円 20入（20.5×19.5×6cm）



02105-518 粉引錆渦リム付盛皿
5,000円 20入（26.4×5cm）



02106-148 南蛮織部流9.0鉢
4,950円 15入（27×26.5×9cm）
02107-148 南蛮織部流7.0平鉢
2,050円 20入（21×20.8×6.2cm）



02108-108 粉引クシ目ひねり9.0平鉢
4,750円 15入（27.2×26.8×9cm）



02109-108 ゆず黒流し9.0ひねり浅鉢
4,600円 21入（27×6.5cm）
02110-108 ゆず黒流し7.5ひねり浅鉢
3,600円 25入（22.8×6cm）
02111-108 ゆず黒流し5.5ひねり浅鉢
1,450円 59入（17.7×4cm）



02112-178 紅柚子反型9寸鉢
4,400円 20入（27×6cm）



02113-178 焼〆灰釉流し変型9.0鉢
4,200円 15入（26.5×26×7.8cm）



02114-518 染付唐草菱形鉢
4,000円 40入（26.5×23×6.5cm）



02115-148 呉須濃変形8.5鉢
3,650円 20入（26×24×7.5cm）



NEW
02116-278 朱天目8.0鉢
3,650円 20入（26.2×7cm）



02117-208 紫式部9寸盛鉢
3,100円 30入（27×4.7cm）



02118-278 チェンマイ モアリップル8.0鉢
3,080円 20入（26.2×7cm）



02119-278 吹あそび8.0鉢
2,680円 20入（26×7cm）

大鉢・盛鉢（正角・丸）16〜27㎝ Large/Medium bowl(Square/Round)



02201-518 織部ざくろ大鉢
8,500円 30入（25.5×23×8.3㎝）



02202-518 鼠志野織部こま筋85大鉢
7,800円 20入（25.5×7.4㎝）



02203-148 赤絵8.0鉢
6,850円 15入（25.5×7.5㎝）



02204-138 紅彩25㎝深大鉢
6,000円 15入（25.3×10㎝）



02205-138 黒彩25㎝深大鉢
6,000円 15入（25.3×10㎝）



02206-178 山水片口特大鉢
6,000円 20入（26×23.5×10.5㎝）



02207-308 ラスター彩ヒワ吹紙鍋型8寸鉢
5,600円 30入（25.5×25.5×8㎝）
02208-308 ラスター彩ヒワ吹紙鍋型7.0鉢
3,800円 40入（20.8×20.8×7㎝）



02209-148 呉須刷毛渦大鉢
4,950円 20入（26×9㎝）
02210-148 呉須刷毛渦中鉢
2,300円 50入（19.6×6㎝）
02211-148 呉須刷毛渦小鉢
1,750円 70入（16.5×4㎝）



02212-178 格子花盛鉢
4,700円 30入（26×24.5×7.5㎝）



02213-578 彩りピンク花型8.0盛鉢
4,500円 20入（25.5×6.8㎝）



02214-478 武山富士型8.5鉢
4,400円 12入（26×8.6㎝）
02215-478 武山富士型7.0鉢
2,500円 20入（23×6.5㎝）



02216-178 呉須格子四ツ切8.0鉢
4,100円 15入（25.3×25×7.3㎝）



02217-108 南蛮織部流し8.5寸反丼
3,700円 17入（25.5×9㎝）



02218-148 ビードロ変形8.5鉢
3,650円 20入（26×24×7.5㎝）



02219-108 いなか道7.5手付鉢
1,850円 35入（25.2×20.5×6.2㎝）



02301-028 花鳥粉引8.0盛鉢
7,600円 16入（25×7.5cm）



02302-178 梅花皮山帰来新8.0鉢
7,200円 15入（25×7.2cm）



NEW
02303-558 御深井花型大鉢
6,800円 15入（24.5×7.4cm）



NEW
02304-588 御深井流大鉢（手造り）
6,800円 20入（24.5×24.5×7cm）



NEW
02305-588 織部8.0丸鉢
6,560円 20入（25×7.5cm）



土
02306-178 かいらぎタコ唐草正角8.0盛鉢
5,200円 20入（25×8.3cm）



02307-668 炭化8.3楕円鉢（信楽焼）
5,000円 25入（25×21×11cm）



02308-668 黒窯変刷毛目8.0足付楕円鉢（信楽焼）
4,400円 15入（25×22×10cm）



02309-028 伊賀織部巻8.0盛鉢
3,750円 16入（25×7.5cm）



02310-028 石目粉引サビ浜8.0ボール
3,700円 16入（25×8cm）



02311-028 備前風石目8.0ボール
3,700円 16入（25×7.5cm）



02312-458 黒潮変形大鉢
2,650円 30入（25×21.5×7.5cm）



NEW
02313-198 ビードロらいん250ボウル
1,800円 30入（25×6cm）



02314-198 大輪花8.0大鉢
1,700円 30入（25×6cm）



NEW
02315-178 砂地藍流し8.0盛鉢
1,280円 （24.5×7cm）

大鉢・盛鉢（正角・丸）20〜25cm Large/Medium bowl(Square/Round)



02401-558 織部尺角鉢
7,650円 15入 (24.3×23.5×9cm)



02402-178 白唐津織部片口8寸高台鉢
6,700円 10入 (24.5×12.5cm)



02403-108 織部間取8.0ボール
5,600円 17入 (24.5×8cm)

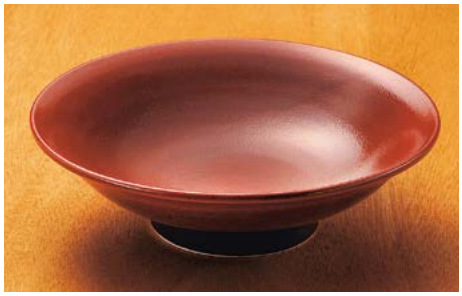

02404-298 根来丸高台8.0鉢
4,650円 30入 (24.5×6cm)



02405-578 塗壁白大鉢
2,850円 20入 (24.5×24×9cm)



02406-578 塗壁黒大鉢
2,850円 20入 (24.5×24×9cm)



02407-448 白波8.0盛鉢
1,900円 20入 (24.5×7.5cm)



02408-658 粉引8号正角皿(萬古焼)
2,700円 20入 (24.3×24.3×3cm)



02409-138 いぶし織部変形大鉢
2,650円 20入 (24×20.7×9.2cm)
02410-138 いぶし織部変形中鉢
1,750円 36入 (20.5×17×8cm)



02411-108 おふけ草花8.0麺鉢
1,700円 27入 (24.5×7.5cm)



02412-028 油滴天目8.0鉢
1,350円 20入 (24.5×8cm)



NEW
02413-058 黒十草8寸盛鉢
1,300円 20入 (24.3×7.7cm)



NEW
02414-178 粉吹青流8.0盛鉢
1,280円 (24.5×7cm)



NEW
02415-178 新月手捻り8寸盛鉢
1,280円 (24×5.7cm)



02416-178 雪志野8.0盛鉢
1,200円 30入 (24.5×8.2cm)


NEW 強
02501-558 牡丹唐草尺角鉢
9,750円 15入（23.5×22.5×8.6cm）


土
02502-198 志野赤絵盛鉢
8,300円 20入（23×23×7cm）


土
02503-148 赤絵切立盛皿
8,000円 15入（24×24×5.5cm）


02504-668 刷毛目足付大鉢（信楽焼）
7,500円 20入（24×24.5×10.5cm）


NEW
02505-738 はふり大鉢（波佐見焼）
6,300円 1入（22×22×7.5cm）


02506-178 錆釉ヒワ流し面取8.0鉢
3,800円 20入（23.7×4.4cm）


02507-178 赤絵小紋三方なぶり8寸鉢
3,800円 20入（23.5×27×8.6cm）


02508-458 ブルーたわみ鉢（大）
2,950円 20入（24×23×6.5cm）


02509-148 緑釉黄流しとちり高台8.0鉢
2,700円 25入（24×5.4cm）


02510-178 岩清水変型大鉢
2,700円 20入（24×20.5×9cm）


02511-108 織部十草8寸鉢
2,550円 20入（24×7.8cm）


02512-478 朱華8.0鉢
2,000円 20入（26.2×6.9cm）


02513-458 黄白野8.0麺皿
1,700円 30入（24×4.7cm）


NEW
02514-138 黒渦彫十草型23cm盛鉢
1,500円 30入（23.6×22.4×5.5cm）


02515-318 大地8寸盛鉢
1,490円 20入（24×7cm）

Large bowl
Sashimi bowl
Small bowl
Tiny bowl Shokado bento
Lidded bowl
Lidded bowl for Steamed dish
Large plate
Round/ long plate (large)
Square plate (large)
Long plate (large)
Rectangle/ Appetizer plate (large)
Round plate (middle)
Tempura plate Small bowl
Round plate (small)
Square plate (middle)
Square/ Appetizer plate (small)
Long plate (middle) Appetizer plate
Rectangle/ Appetizer plate (middle)
Plate
Small plate
Small plate

大鉢・盛鉢（正角・丸）14〜27㎝ Large/Medium bowl(Square/Round)


NEW
02601-668 しのぎ手窯変たわみ盛鉢(信楽焼)
6,500円 20入 (26.5×24×8㎝)


NEW
02602-588 夜明け8.0盛皿
6,100円 20入 (25×6.4㎝)


NEW
02603-188 荒瀬黒8.5盛鉢
4,700円 12入 (26×22.5×7㎝)
02604-188 荒瀬黒7.0盛鉢
2,300円 30入 (21.5×18×6.2㎝)
02605-188 荒瀬黒4.5小鉢
950円 60入 (14.5×12×4.5㎝)


NEW
02606-578 織部間取足付7寸菱鉢
4,500円 25入 (26.8×22×6㎝)


NEW
02607-578 黒織部花足付7寸菱鉢
4,500円 25入 (26.8×22×6㎝)


NEW
02608-578 藍唐草足付7寸菱鉢
4,500円 25入 (26.8×22×6㎝)


NEW
02609-578 織部ぶどう足付7寸菱鉢
4,500円 25入 (26.8×22×6㎝)


NEW
02610-188 うのふ流し白十草8.5盛鉢
4,400円 10入 (25.7×24.7×9㎝)


02611-448 ゆず黒マグナ深皿 大
4,050円 25入 (24.5×6.6㎝)
02612-448 ゆず黒マグナ深皿 中
2,400円 40入 (20.2×5.8㎝)


02613-148 紅柚子天目三角8.0鉢
3,650円 30入 (25×6㎝)


02614-148 渕呉須変形8.0鉢
3,650円 30入 (25×6㎝)


NEW
02615-448 南風深皿 大
2,950円 40入 (24.5×6.6㎝)


02616-198 ショコラ大鉢
2,700円 30入 (25.5×6㎝)


02617-408 錆粉引しのぎ浅鉢(大)
2,700円 20入 (24.5×6.6㎝)


02618-458 黒釉白刷毛変型大鉢
2,450円 40入 (24.7×21.8×7.5㎝)


NEW
02619-278 若葉8.5鉢
2,400円 20入 (26.3×4.8㎝)


02620-028 わら土リップル8.0鉢
2,200円 20入 (26.2×7㎝)
02621-028 わら土リップル7.0鉢
1,900円 30入 (23.2×6.4㎝)


NEW
02622-198 黒イラボらいん8.0大鉢
2,000円 30入 (25×6㎝)


NEW
02623-278 銀彩ブルー8.0鉢
2,000円 20入 (26.2×7㎝)
02624-278 銀彩ブルー7.0鉢
1,700円 30入 (23.2×6.4㎝)


NEW
02625-178 早瀬白雪8.0盛鉢
1,280円 (24.5×7㎝)

大鉢・盛鉢（正角・丸）15〜25cm



02701-148 オリベ片口7.0鉢
6,000円 20入（24×18.5×8cm）



02702-178 赤絵間取片口8.0盛鉢
5,760円 20入（24×19.7×8.5cm）



02703-668 ビードロ8.0丸鉢（信楽焼）
4,500円 20入（24×5.5cm）



02704-578 藍バラたわみ鉢（LL）
4,300円 30入（24.5×21×8cm）



02705-578 織部スパイラル八寸鉢
4,300円 30入（24.5×21.7×7cm）
02706-578 織部スパイラル七寸鉢
3,500円 40入（21.3×19.7cm）



02707-188 赤天目8.0鉢
4,200円 15入（23.7×23.3×7cm）



02708-188 オリベ大輪菊8.0鉢
4,000円 15入（23.7×23.3×7cm）



02709-518 印花華化粧手付き盛鉢
3,500円 16入（24×19×5.8cm）



02710-138 黒彩24cm平鉢
3,150円 30入（24.3×6.1cm）
02711-138 黒彩21cm平鉢
2,300円 40入（21×4.6cm）



02712-028 益子均窯たまご大鉢
3,150円 30入（24×19.5×8.5cm）



02713-468 鉄結晶サービングボール
3,000円 30入（24.4×6.2cm）
02714-468 鉄結晶パスタボール
2,000円 40入（22.5×4.5cm）



02715-178 白唐津変型大鉢
2,800円 20入（24×20.5×9cm）



02716-458 グリーン花 パスタ皿
2,450円 20入（24.5×5.5cm）



02717-278 粉引荒引大鉢
2,250円 18入（23.6×8.8cm）



02718-318 ひより白括り手8寸深鉢
2,200円 20入（23.7×7.4cm）



02719-178 ねずみ志野8.0くくり鉢
1,800円 16入（24×8cm）



02720-058 雷地白8寸深鉢
1,650円 28入（23.8×7.7cm）



02721-058 白影8寸深鉢
1,450円 30入（24.2×8cm）
02722-058 白影6.5寸鉢
800円 40入（20×6.8cm）



02723-478 窯変あけぼの8.0盛鉢
1,400円 24入（23.8×5.8cm）



02724-188 花紺十草8.0盛鉢
1,350円 20入（24×22.5×5.5cm）
02725-188 花紺十草6.5鉢
850円 40入（20×4cm）
02726-188 花紺十草4.5鉢
570円 60入（15×14.5×4.3cm）

大鉢・盛鉢（正角・丸）18〜24cm Large/Medium bowl(Square/Round)



02801-738 市松紋角浅大鉢(有田焼)
6,500円 1入 (23×23×4.5cm・1,000cc)



02802-738 二色丸紋角浅大鉢(有田焼)
6,500円 1入 (23×23×4.5cm・1,000cc)



02803-738 渦紋角浅大鉢(有田焼)
6,500円 1入 (23×23×4.5cm・1,000cc)



02804-028 荒吹春日8.0盛鉢
5,900円 16入 (23.5×8cm)



土

02805-178 オリベサビトクサかまくら(大)
4,700円 20入 (23.5×21.5×11.5cm)
02806-178 オリベサビトクサかまくら(小)
3,200円 40入 (18×15.6×8.8cm)



02807-668 黒窯変クシ目7.3丸鉢(信楽焼)
4,400円 25入 (21×5.7cm)



02808-298 黒備前吹き荒ソギ23cm大鉢
3,150円 10入 (23.2×10cm)



02809-318 花ドット一珍白茶大鉢
2,600円 30入 (23.4×23.4×6.3cm)



02810-458 青雲楕円大鉢
2,500円 20入 (23×21×9cm)



02811-278 黒水晶荒引大鉢
2,250円 18入 (23.6×8.8cm)



02812-138 青彩天目7.5寸ボール
2,050円 15入 (23.5×7.8cm)
02813-138 青彩天目6.5ボール
1,400円 30入 (20.6×6.5cm)



02814-278 志野サビ刷毛括り手8.0鉢
2,050円 18入 (23.5×7.5cm)



02815-318 大地8.0深鉢
1,900円 20入 (23×8cm)
02816-318 大地6.5深鉢
1,350円 60入 (20×5.5cm)



02817-458 ハケメ白雪7.5石目深鉢
1,900円 20入 (23×7.6cm)
02818-458 ハケメ白雪括り手6.5鉢
1,150円 40入 (20.2×6.6cm)



02819-458 月の輪7.5石目深鉢
1,900円 20入 (23×7.6cm)
02820-458 月の輪括り手6.5鉢
1,150円 40入 (20.2×6.6cm)



02821-188 天の川8.0鉢
1,870円 16入 (23.5×8cm)



02822-188 白刷8.0鉢
1,870円 16入 (23.5×8cm)



02823-188 白ゆず8.0鉢
1,870円 16入 (23.5×8cm)



02824-478 火色流し8.0深鉢
1,800円 18入 (23.5×7.7cm)



02825-028 荒吹梨地8.0盛鉢
1,750円 16入 (23.5×8cm)



02901-518 織部千筋楕円盛鉢（手描き）
6,000円 20入（23×22×7cm）
02902-518 織部線紋預け鉢
4,200円 40入（19×16×6.8cm）



02903-668 暁ボタモチ丸鉢（信楽焼）
5,580円 35入（22.5×3cm）



02904-148 トルコかいらぎ盛鉢
4,800円 20入（23×20×8.5cm）



02905-588 赤濃山茶花7.0鉢
4,440円 40入（22×4.3cm）



02906-148 織部ディシュ
4,400円 30入（22.5×3.7cm）



02907-028 いぶし金7.5ボール
4,200円 20入（22.3×7.8cm）
02908-028 いぶし金6.5ボール
3,380円 30入（19.7×7cm）



02909-668 トルコブルー7.3ボール（信楽焼）
3,550円 20入（22×7cm）



02910-558 織部流し三角大鉢
3,470円 12入（23×22.5×10cm）



02911-258 青の空うず巻盛鉢
3,450円 30入（23×20.3×5.8cm）



02912-558 織部ストライプ7.5丸鉢
3,240円 30入（23×4.5cm）
02913-558 織部ストライプ6.5丸鉢
2,420円 40入（19×4.5cm）



02914-178 くじゃく釉菊彫楕円鉢
3,200円 40入（22.5×16.5×5cm）



02915-148 紫吹花びら皿
3,100円 30入（23×5.5cm）



02916-028 黒銀手造風大鉢
3,000円 20入（22×21×9cm）



02917-028 白荒削ぎ23cm大鉢
2,850円 20入（23×9.5cm）



02918-148 紅柚子天目波彫7.5楕円鉢
2,800円 30入（22.5×16.2×8.4cm）



02919-028 粉引ライン石目7.0ボール
2,500円 20入（22×8.6cm）
02920-028 粉引ライン石目6.5ボール
1,700円 30入（19.8×7.5cm）
02921-028 粉引ライン石目5.5ボール
850円 40入（17.2×5.8cm）



02922-318 銀黒丸々おでん皿（大）
2,500円 60入（22×21.5×5cm）



02923-108 粉引串目片口大鉢
2,450円 25入（22.5×20.5×8cm）



02924-408 白唐津角盛鉢
1,600円 30入（22×22×5cm）



02925-408 黒マット角盛鉢
1,600円 30入（22×22×5cm）

大鉢・盛鉢（正角・丸）12〜22cm Large/Medium bowl(Square/Round)



03001-258 志野釉万歴7.5角皿
7,500円 20入（21×21×6.5cm）



03002-518 鼠志野十草盛鉢
6,000円 20入（21×7cm）



03003-518 鼠志野織部丸紋盛鉢
5,500円 20入（21×7cm）



03004-318 備前風クシメ7.0鉢
4,700円 20入（21.7×21.7×6.5cm）



03005-148 タコ唐草7.0盛鉢
4,500円 30入（21.5×20×10cm）



03006-238 回茶回盛鉢
3,300円 20入（21×20.5×7cm）



03007-028 ゆず志野7.0ボール
2,900円 20入（21.8×8.3cm）
03008-028 ゆず志野6.5ボール
2,000円 24入（19.8×7.2cm）



03009-308 鉄ペーパー片口ボウル 大
2,700円 40入（21.5×18.7×6.5cm）
03010-308 鉄ペーパー片口ボウル 中
1,800円 50入（17×14.2×6cm）
03011-308 鉄ペーパー片口ボウル 小
1,050円 100入（12.7×11.2×5cm）



03012-558 青海7.0浅ボール
2,600円 30入（21.5×4.5cm）



03013-028 山がすみ石目7.0ボウル
2,400円 20入（21.8×8.4cm）
03014-028 山がすみ石目6.5ボウル
1,600円 30入（20.4×7.5cm）
03015-028 山がすみ石目5.5ボウル
850円 40入（17×6.2cm）



03016-028 グリーン志野京風 7.0ボウル
2,200円 20入（21.8×8.5cm）
03017-028 グリーン志野京風 6.5ボウル
1,400円 30入（19.8×7.6cm）



03018-278 チェンマイモア7.0鉢
2,130円 30入（21.3×4.5cm）



03019-038 桜志野多田三足鉢
2,050円（21.2×21×4.5cm）



03020-408 粉引桜角盛鉢
1,950円 30入（22×22×5cm）



03021-408 錆均窯7.0たまご鉢
1,780円 30入（21.5×18×7.2cm）



03022-188 赤絵平安7.0鉢
1,400円 30入（21.6×6.6cm）
03023-188 赤絵平安5.5鉢
900円 60入（16.8×5.2cm）
03024-188 赤絵平安4.5鉢
700円 90入（13.8×4.3cm）



03025-188 吉祥粉引7.0鉢
850円 25入（21.5×6.5cm）
03026-188 吉祥粉引5.5鉢
450円 60入（16.5×5cm）



03027-188 粉引釉7.0鉢
720円 25入（21.5×6.5cm）
03028-188 粉引釉5.5鉢
400円 60入（16.5×5cm）



03029-108 渕錆粉引7寸浅鉢
690円 40入（21.2×4.5cm）



03030-318 タコ唐草6.8深皿
650円 30入（20.8×4.7cm）



03101-148 トルコ7.0鉢
4,500円 20入（21×9cm）



03102-588 梨地茶刷毛目6.5片口鉢
4,010円 20入（21×18×9cm・1,050cc）
03103-588 梨地茶刷毛目5.0片口鉢
1,580円 30入（16×13.5×7cm・450cc）



03104-578 織部丸紋唐草七寸鉢
3,800円 36入（21×19.5×7cm）



03105-578 藍釉丸紋七寸鉢
3,800円 36入（21×19.5×7cm）



03106-578 藍バラたわみ鉢（L）
3,500円 40入（21×20×6cm）



03107-578 織部椿たわみ鉢（L）
3,500円 40入（21×20×6cm）



03108-148 粉引赤絵たわみ鉢大
2,900円 40入（21×19.4×7.5cm）



03109-148 織部高山寺たわみ鉢大
2,700円 40入（21×19.4×7.5cm）



03110-278 白むすび石目6.5変型丼
2,700円 28入（20.9×20.1×8cm）



03111-308 備前風折目角鉢 中
2,700円 20入（20.7×20.7×5cm）



03112-518 粉引印花楕円鉢
2,700円 40入（20.8×19×6.5cm）



03113-108 三彩流し7.0平鉢
2,000円 35入（21×21.2×6.2cm）



03114-518 染付たこ唐草7.0パスタ鉢
2,000円 30入（21×4cm）



03115-518 ごす濃花丸紋7.0パスタ鉢
2,000円 30入（21×4cm）



03116-108 いなか道変型中鉢
1,700円 40入（20.8×17×8cm）



03117-138 いぶし織部三ツ足盛鉢
1,650円 36入（21×5.5cm）



03118-138 ビードロイエロー三ツ足盛鉢
1,650円 36入（21×5.5cm）



03119-578 おぼろ備前7.0変形皿
950円 60入（20.8×16.5×3.5cm）



03120-188 京千段7.0鉢
900円 25入（21×6.2cm）
03121-188 京千段5.5鉢
500円 60入（17×5cm）
03122-188 京千段4.5鉢
340円 80入（14×4cm）



03123-188 花集い7.0鉢
900円 25入（21×6.2cm）
03124-188 花集い5.5鉢
500円 60入（17×5cm）
03125-188 花集い4.5鉢
340円 80入（14×4cm）

大鉢・盛鉢（正角・丸）16〜21cm Large/Medium bowl(Square/Round)



03201-318 鉄黒乱線紋変型7.5鉢
5,700円 15入（20.5×20.5×9.5cm）



03202-668 青みかげ中鉢（信楽焼）
4,600円 30入（20×6.5cm）



03203-668 白刷毛目7.0片口平鉢（信楽焼）
4,400円 35入（20.5×20×6cm）



03204-668 灰刷毛目7.0鉢（信楽焼）
4,300円 40入（20.5×6cm）



土

03205-468 銀彩6.5浅鉢
3,900円 45入（20.4×5cm）



03206-738 染錦紋様7号鉢（有田焼）
3,900円 3入（20.5×6cm・1,100cc）



03207-458 銀河片口盛鉢
2,050円 25入（20×19×8cm）



03208-108 彩十草6.8盛鉢
2,000円 40入（20.5×20.5×7.2cm）
03209-108 彩十草5.5鉢
1,050円 60入（16.6×16.6×6cm）



NEW

03210-278 吹雪石目6.5ボール
1,700円 28入（20.4×7.5cm）
03211-278 吹雪石目5.5ボール
900円 40入（17×6.2cm）



03212-108 錦丸紋6.8鉢
1,650円 30入（20.5×7.5cm）



03213-028 粉引手折サラダ鉢
1,650円 30入（20×19.8×5.5cm）



03214-108 織部トチリストライプ7寸鉢
1,600円 30入（20×6.5cm）



03215-408 錆粉引しのぎ浅鉢（中）
1,600円 30入（20.2×5.8cm）



03216-458 いぶし 黒舞 深鉢
1,500円 40入（20.5×19.4×6cm）



03217-458 さざ波 白舞 深鉢
1,500円 40入（20.5×19.4×6cm）



03218-198 蒼十草7.0鉢
1,200円 40入（20.5×7.5cm）



03219-198 蒼天7.0鉢
1,200円 40入（20.5×7.5cm）



NEW

03220-198 更紗7.0鉢
1,100円 30入（20.5×7.5cm）



03221-188 山帰来6.8麺鉢
940円 30入（20.5×7.4cm）※軽量
03222-188 山帰来5.3丼
520円 40入（16.1×6.3cm）※軽量



NEW

03223-058 黒影6.5寸鉢
800円 40入（20×6.8cm）



03301-148 三足赤絵盛鉢
6,000円 10入（19.5×17.5×7cm）



03302-518 唐津象嵌十草盛鉢
5,000円 20入（20×9cm）



03303-518 粉引かぶら盛鉢
4,500円 30入（19.8×6.8cm）



03304-518 渕赤彩ボール(大)
4,500円 30入（19.5×7.3cm）



03305-258 織部沓掛7寸鉢
4,400円 30入（20×18×8.5cm）



03306-308 粉引掛三ツ押盛鉢
3,400円 30入（19.7×19×6.5cm）



03307-148 織部片口6.0鉢
2,980円 40入（19.8×19.5×4.2cm）



03308-108 粉引風サラダボール（大）
2,600円 25入（19.5×19×10.7cm）
03309-108 粉引風サラダボール（中）
1,350円 44入（15.5×15×8.3cm）
03310-108 粉引風サラダボール（小）
920円 71入（12.3×12×7cm）



03311-318 清瀬舞深鉢
2,420円 30入（20×19×5.7cm）



03312-458 粉引チギリ3ツ足6.5ボール
2,400円 40入（19.8×18×7.5cm）



03313-558 粉引点彩7.0浅鉢
2,300円 30入（19.5×3cm）



03314-548 鉄仙花ヒワロクベ型6.5ボール
2,150円 30入（19.5×4.5cm）



03315-108 いなか道ストライプ7寸鉢
1,450円 40入（20×20×6.3cm）
03316-108 いなか道ストライプ5寸鉢
1,200円 50入（17×17×6.6cm）



03317-458 春がすみ6.5ボール
1,200円 40入（20×5.5cm）



03318-478 黒備前金茶吹6.5ボール
1,200円 30入（20×6cm）



03319-028 粉引青流6.5ボール
1,180円 30入（19.8×7cm）
03320-028 粉引青流5.5ボール
790円 45入（17.6×6cm）
03321-028 粉引青流4.8ボール
580円 60入（15.4×5.4cm）



03322-138 黒渦彫十草型平鉢
950円 40入（19.8×4.3cm）



03323-178 青海波6.5ボール
940円（19.5×7.3cm）



03324-178 早瀬白雪6.5ボール
940円（19.5×7.3cm）



03325-178 ネジリ祥瑞6.5ボール
940円（19.5×7.3cm）

大鉢・盛鉢（正角・丸）18〜20cm Large/Medium bowl(Square/Round)



03401-518 鼠志野赤彩おでん皿
5,500円 40入（19×18.5×4.3cm）



03402-578 赤絵花六寸正角鉢
5,300円 20入（18×18×5.3cm）



03403-258 春秋6.5角鉢
4,450円 40入（19.4×19.4×7.3cm）



03404-518 織部草紋たわみ鉢
4,200円 30入（19×16×6.8cm）



03405-518 織部格子たわみ鉢
4,200円 40入（19×16×6.8cm）



03406-668 灰釉刷毛目楕円鉢（信楽焼）
4,200円 40入（18.5×16.5×6cm）



03407-668 炭化窯変6.2丸鉢（信楽焼）
3,850円 50入（18.5×4.5cm）



03408-138 黒唐津くくり鉢（大）
3,200円 30入（19×5.2cm）



03409-518 織部渕唐草おでん皿
3,200円 40入（19×18.5×4.3cm）



03410-518 天目十草5.5ひねり鉢
2,800円 40入（18.5×17.2×5.5cm）



03411-518 粉引ざくろ5.5ひねり鉢
2,800円 40入（18.5×17.2×5.5cm）



03412-558 伊賀織部ろくべ型6.5寸ボウル
2,300円 30入（19.4×4.3cm）



03413-298 オアシス平鉢
2,000円 40入（18.3×4.8cm）



03414-298 窯変刷毛目緑6.0浅鉢
2,000円 40入（18.3×5.2cm）



03415-298 森の湖平鉢
2,000円 40入（18.3×5.2cm）



03416-198 かいらぎ呉須流し楕円向附
1,900円 40入（18.5×17×4.8cm）



03417-148 青白磁切り合せ皿
1,600円 40入（19×18×4.5cm）



03418-408 錆粉引しのぎ深鉢（大）
1,600円 30入（18.6×7cm）



03419-198 古伊万里唐草6.0鉢
1,200円 40入（19×7cm）



03420-458 御深井貫入6寸盛鉢
1,100円 40入（19×4.3cm）



03501-668 刷毛目6.0鉢（信楽焼）
4,350円 30入（18×10cm）



土

03502-298 粉引櫛目段付6.0鉢
4,100円 30入（18×7.5cm）



03503-578 山茶花6.0盛鉢
4,000円 25入（17.8×9cm）



土

03504-448 あめ唐草6.0片口ボール
3,750円 24入（18×16×8cm）



土 手造り

03505-518 織部三角6.0刺身鉢
3,500円 40入（18×5.5cm）



03506-178 一珍ラスター切合わせ6.0鉢
3,300円 30入（17×4.8cm）



03507-668 炭化ボタモチ6.0楕円鉢（信楽焼）
3,200円 40入（18×16.5×5.5cm）



03508-588 織部菱紋5.0片口鉢
3,120円 60入（16×15×6.8cm）



03509-588 信楽吹6.0丼
2,860円 40入（18×8.5cm）



03510-178 ゴス丸紋ボテ型大鉢
2,660円 30入（18×9.2cm）



NEW

03511-488 シノギ粉引大
2,000円 50入（17.8×17.8×6.4cm）



NEW

03512-488 シノギブロンズ大
2,000円 50入（17.8×17.8×6.4cm）
※窯変の為、多少色が異なります。



03513-648 琥珀角中鉢（萬古焼）
1,600円 30入（18×17×5cm）



NEW

03514-578 宙17cmボウル
1,400円 （17×6.3cm）



NEW

03515-578 金彩天目5寸鉢
1,400円 40入（16.7×5.1cm）



NEW

03516-278 若葉6.0深鉢
1,000円 40入（17.5×5.1cm）



NEW

03517-578 ローゼ6.0深鉢
1,000円 40入（17.5×5.1cm）



NEW

03518-578 ローゼ5.5鉢
800円 50入（16.7×5cm）



03519-318 大地5.5ボール
650円 30入（17.5×6cm）



NEW

03520-318 錦丸紋5.5ボール
650円 30入（17.5×6cm）

大鉢・盛鉢（長角・楕円・変型）28〜43cm Large/Medium bowl(Rectangle/Oval/Variant)



03601-248 黒いぶし12.0寸長角四方楕円鉢
7,500円 20入 (37.5×17.7×7cm)
03602-248 黒いぶし10.0寸長角四方楕円鉢
3,700円 30入 (30.5×15.1×5cm)



03603-558 伊賀織部12.0寸長角四方楕円鉢
7,500円 15入 (37×18.2×6.9cm)
03604-558 伊賀織部10.0寸長角四方楕円鉢
3,750円 20入 (30.7×15×5.5cm)



03605-258 焼〆灰釉流し尺1寸長皿
4,950円 18入 (35×15×6cm)



03606-558 織部三角紋長鉢
4,630円 15入 (35.5×15.5×8.5cm)



03607-588 真珠長鉢
4,630円 20入 (35×15.3×8.5cm)



03608-148 金彩赤釉楕円皿
4,200円 40入 (38×13×4cm)



03609-558 炭化土長鉢
3,870円 15入 (34.5×15.8×8.3cm)



03610-108 流木木の葉大鉢
3,850円 15入 (42.3×18×7cm)



03611-138 緋ダスキ流し朴葉大鉢
3,700円 20入 (43×18×6.5cm)



03612-138 いぶし織部朴葉大鉢
3,700円 20入 (43×18×6.5cm)



03613-188 流木流しダ円長鉢(大)
3,150円 12入 (39.5×15.3×6cm)



03614-178 和三彩手作り楕円長鉢(大)
2,900円 12入 (39×15.5×6.2cm)
03615-178 和三彩手作り楕円長鉢(小)
1,200円 30入 (28.5×12×5.3cm)


土

03701-148 トルコかいらぎ変形楕円皿
5,600円 20入（33×18×5cm）



03702-178 粉引刷毛くし目尺1寸鉢
5,200円 15入（33×22.3×8cm）



03703-588 赤絵小花舟型盛鉢
4,050円 40入（33×14.6×4.3cm）



03704-028 唐辛子トレー皿
3,700円 15入（33×14×4cm）



03705-028 備前風石目10.0小判トレー
3,150円 20入（34×14.5×4.5cm）



03706-578 銀河舟型大鉢
2,500円 20入（33.2×14.5×4.3cm）


土

03707-308 黒釉桂川舟型盛鉢
2,400円 40入（33.3×14.3×4.7cm）



03708-578 白雲舟型盛鉢
2,250円 20入（33.5×14.3×4.5cm）



03709-578 クラフト粉引舟型盛鉢
2,100円 20入（33.5×14.8×4.4cm）


NEW

03710-578 彩りピンク舟型盛鉢
2,100円 30入（33.4×14.5×4.2cm）



03711-198 黒結晶楕円長盛鉢
1,700円 40入（33×14×4cm）



03712-238 潮長盛皿
1,300円 30入（33×13.5×4.2cm）

大鉢・盛鉢（長角・楕円・変型）32〜33㎝ Large/Medium bowl(Rectangle/Oval/Variant)



03801-268 深海マット楕円盛鉢
3,800円 20入（32×18.2×4.2㎝）



03802-268 辰砂楕円盛皿
3,800円 20入（32×18.2×4.2㎝）



03803-268 トルコブルー楕円盛鉢
3,600円 20入（32×18.2×4.2㎝）



03804-658 備前風小判多用皿（萬古焼）
3,400円 20入（32.5×18.5×5.5㎝）



03805-268 青霞楕円盛鉢
3,300円 20入（32×18.2×4.2㎝）



03806-268 トリプル楕円盛皿
3,300円 20入（32×18.2×4.2㎝）



03807-448 窯変彩釉長盛皿
3,000円 30入（32×16×5.5㎝）



03808-028 白シェル長盛皿
2,600円 20入（32×15×5.3㎝）



03809-138 銀黒楕円盛鉢
2,000円 30入（32.3×14.2×4.3㎝）



03810-138 新粉引楕円盛鉢
2,000円 30入（32.3×14.2×4.3㎝）



03811-578 黒備前風33㎝舟型長皿
2,000円 10入（32.5×13.3×4.5㎝）



03812-108 あかね舟型鉢
1,550円 30入（32.5×13×4.8㎝）



03901-198 織部いぶし流し大鉢
5,000円 20入（29.5×20.5×8.5cm）



03902-178 織部細十草10.0盛鉢
3,800円 12入（30×15×7.3cm）



03903-188 炭化土合せ鉢 小（吹有り）
3,800円 10入（29.5×14×6.5cm）



03904-138 炭化土白刷毛盛鉢（中）(606002)
3,450円 24入（29.5×14.5×6.2cm）



03905-308 暁白雪楕円大鉢
2,000円 20入（30×17.5×4cm）



03906-038 赤彩花シリーズ長小判鉢
1,950円 20入（31.5×15×4.5cm）



03907-318 黒ドット手造長盛鉢
1,600円 30入（29.5×13×5.5cm）



03908-308 マイルドクリーム長盛皿
1,300円 30入（32×13.5×4cm）



03909-308 黒水晶長盛皿
1,250円 30入（32×13.5×4cm）



03910-308 アメ乱れ長盛皿
1,200円 30入（32×13.5×4cm）



03911-108 黒水晶舟型カレー鉢
1,000円 40入（30.5×13.4×5.5cm）



03912-108 白水晶舟型カレー鉢
1,000円 40入（30.5×13.4×5.5cm）

大鉢・盛鉢（長角・楕円・変型）20〜30㎝ Large/Medium bowl(Rectangle/Oval/Variant)



04001-058 赤釉灰吹きとじめ四つ足盛皿
6,100円 34入（28.5×14×6.5㎝）

04002-058 赤釉灰吹きとじめ突出盛鉢
3,600円 62入（20.5×10.8×5㎝）



04003-058 鉄釉とじめ四つ足盛皿
6,100円 34入（28.5×14×6.5㎝）

04004-058 鉄釉とじめ突出盛鉢
3,600円 60入（20.5×10.8×5㎝）



04005-318 黒結び石目大盛鉢
4,700円 10入（29×20×6㎝）



04006-178 手描唐草楕円大鉢
4,500円（28×18×7㎝）



04007-258 ピンク花ラスター大鉢
4,500円 30入（29×25×8.5㎝）



04008-578 星空さざ波 舟形盛鉢
2,500円 30入（28.2×15.2×6.7㎝）



04009-318 黄瀬戸オリベだ円多用鉢
1,900円 40入（28.4×17×4.5㎝）



04010-028 粉引手折楕円多用鉢
1,850円 30入（29.3×16.7×4.4㎝）



04011-308 青磁織部刷毛目楕円多用鉢
1,800円 30入（28.3×16.5×5㎝）



04012-238 黒友禅長盛皿
1,700円 30入（29×14.5×4.8㎝）



04013-238 白友禅長盛皿
1,700円 30入（29×14.5×4.8㎝）



04014-108 いなか道手作り楕円長鉢（小）
1,050円 40入（28.8×12×5㎝）



04101-148 赤絵木の葉片口大鉢
6,950円 15入（26.5×22×7.8cm）



04102-148 染付まな板9.0高台皿
5,800円 20入（27×16×8cm）



04103-178 しゃぼん外織部大平鉢
5,000円 （26.5×22×8cm）



04104-578 山茶花手付鉢（小）
3,900円 30入（26.5×21.6×7cm）



04105-148 ビードロ三山扇皿
3,200円 30入（27×14.5×8.3cm）



04106-658 備前風三角皿（大）（萬古焼）
3,000円 20入（26.5×26.5×8cm）
04107-658 備前風三角皿（中）（萬古焼）
1,400円 40入（18×18×7cm）



04108-558 織部流し変型楕円鉢
2,620円 30入（27×19×7.4cm）



04109-658 白うず9号鉢（萬古焼）
2,600円 15入（26.5×23.5×7cm）
04110-658 白うず8号鉢（萬古焼）
1,950円 20入（24×21.5×5cm）



04111-518 ブルー小判カレー皿
2,550円 30入（26.5×18×4cm）



04112-518 ピンク小判カレー皿
2,550円 30入（26.5×18×4cm）



04113-518 黒釉小判カレー皿
2,400円 30入（26.5×18×4cm）



04114-108 あかね手作り長角皿（大）
1,750円 25入（27×17×4.6cm）

大鉢・盛鉢（長角・楕円・変型）24～27㎝ Large/Medium bowl(Rectangle/Oval/Variant)



04201-148 白花ラスター片上り向付
4,200円 20入（26.5×12.5×11㎝）



04202-588 ラスター花散らし変型楕円鉢ブルー
3,650円 30入（26×18×7㎝）



04203-518 唐草織部楕円盛鉢
3,500円 20入（25.8×17.8×4.5㎝）



04204-178 カイラギ三ツ足扇
3,250円 20入（26.5×14.5×8㎝）



04205-058 清流石目楕円大鉢
3,200円 20入（26×22.5×7.5㎝）
04206-058 清流石目楕円中鉢
1,500円 30入（24×16.7×6㎝）



04207-038 新粉引ダ円大鉢
3,150円（26×23×7.5㎝）



04208-108 粉引風楕円大鉢
3,100円 21入（26×23×8㎝）



04209-318 黒備前双葉盛鉢
2,600円 30入（26.5×15×7.5㎝）※608007



04210-178 染付かいらぎハート型7.0鉢
2,300円 20入（26.4×21.7×7.7㎝）



04211-038 赤彩花ダ円大鉢
3,250円（26×23×7.5㎝）



04212-108 いなか道手作り長角皿（大）
1,750円 30入（26.5×17×4.6㎝）



04213-238 備前白カレー鉢
1,500円 45入（26×15.5×4.5㎝）



04301-178 パール渕金グリン舟形向付
4,000円 40入（25.5×9.8×7.2cm）



04302-318 備前長角向付
3,900円 50入（25×11×9cm）



04303-468 紅柚子変形8.5皿
3,800円 20入（25.5×24.8×5cm）



04304-658 粉引8号三角鉢（萬古焼）
3,600円 20入（25.5×25.5×8cm）
04305-658 粉引6号三角鉢（萬古焼）
1,600円 30入（19.3×19×6.5cm）



04306-518 粉引楕円カレー鉢
2,500円 30入（25.3×18.2×3.5cm）



04307-108 黒屋久島木目形 大鉢
2,450円 20入（25.5×18.5×7cm）
04308-108 黒屋久島木目形 中鉢
1,450円 50入（21×16×5.8cm）



04309-298 織部マス長角鉢
2,000円 20入（25.4×15×7.3cm）



04310-208 紫式部8寸舟形鉢
1,900円 24入（24.8×17.5×5.8cm）
04311-208 紫式部5寸舟形鉢
1,200円 50入（17×11.3×4cm）



04312-028 粉引手折楕円盛鉢
1,850円 30入（25.2×17.5×6cm）



04313-578 おぼろ備前小判鉢（大）
1,700円 25入（25×18.8×5.2cm）
04314-578 おぼろ備前小判鉢（中）
1,250円 30入（22×16.4×5cm）



04315-578 トルコブルーあづけ鉢
950円 40入（25.8×13.2×4.6cm）



04316-578 粉引 あづけ鉢
950円 40入（25.8×13.2×4.6cm）

大鉢・盛鉢（長角・楕円・変型）16〜25cm Large/Medium bowl(Rectangle/Oval/Variant)



04401-668 炭化8.0楕円皿(信楽焼)
8,500円 30入 (24.5×18.5×4.5cm)



04402-148 ピンクラスター舟型鉢
3,900円 30入 (24.5×15.5×7.5cm)



04403-238 オアシス四足大鉢
2,600円 30入 (24.7×13×7.6cm)



04404-468 こより(黒)盛鉢
2,600円 36入 (24.6×18.2×4.5cm)



04405-468 こよりシルバー盛鉢
2,600円 36入 (24.6×18.2×4.5cm)



NEW

04406-108 あかね葉型8寸鉢
2,250円 30入 (24.3×22×7cm)



NEW

04407-108 藍染スカイ葉型8寸鉢
2,250円 30入 (24.3×22×7cm)



04408-518 粉引小判鉢 大
2,000円 30入 (24.7×19.5×6cm)



NEW

04409-518 志野ライン小判鉢 大
2,000円 30入 (24.8×19.5×6.2cm)
04410-518 志野ライン小判鉢 小
1,400円 40入 (20.5×16.5×5.2cm)



NEW

04411-518 鉄釉白ライン小判鉢 大
2,000円 30入 (24.8×19.5×6.2cm)



04412-178 和三彩手作り楕円鉢(大)
1,800円 24入 (24.3×16.5×8cm)
04413-178 和三彩手作り楕円鉢(小)
900円 60入 (16.5×12.3×6cm)



04414-028 ヒダスキ楕円鉢(大)
1,600円 20入 (24.4×16.5×7.8cm)
04415-028 ヒダスキ楕円鉢(小)
800円 40入 (16.1×12.2×6cm)



04501-668 白化粧ぼかし8.0三ツ足変型鉢（信楽焼）
6,200円 30入（24×17.5×6.5cm）



04502-178 黒織部うず大鉢
4,500円（21×6cm）



04503-518 古染福猫盛鉢
3,800円 16入（22×18.5×6.5cm）



04504-198 織部つばき盛鉢
3,600円 30入（24×18.5×6cm）



04505-178 織部二枚重ね錆8.0盛皿
3,500円 30入（24×13.8×6.3cm）



04506-458 格子うさぎ大鉢
2,850円 30入（22×18.4×7.2cm）



04507-178 金結晶オーバルボウル
2,400円（23.5×20.8×4.5cm）



04508-278 緑彩ぶどう楕円鉢
2,400円 60入（22.8×14×4.8cm）



04509-458 織部市松長角鉢
2,100円 30入（24×18×4.5cm）



04510-108 粉引風楕円中鉢
1,650円 33入（24×17.3×6.5cm）



04511-038 黒油滴ダ円中鉢
1,380円 30入（24×17×6.5cm）



04512-188 深海十草7.5ダ円鉢
1,350円 30入（22.5×17×6.5cm）
04513-188 深海十草5.0ダ円鉢
850円 60入（15.1×12×4cm）

大鉢・盛鉢（長角・楕円・変型）19〜31㎝ Large/Medium bowl(Rectangle/Oval/Variant)



04601-518 織部おもだかたわみ盛鉢
6,300円 20入（23×22×7㎝）



04602-178 桜木7.0盛鉢
4,500円 30入（23×5㎝）



04603-558 天目白吹ひらめ大鉢
4,500円 15入（25.3×21.5×6.3㎝）
04604-558 天目白吹ひらめ中鉢
1,600円 60入（19×15.8×4.5㎝）



04605-178 伊賀片口クシメ付7.0鉢
4,200円 20入（22.8×22×9㎝）



04606-148 黄金釉大葉型前菜
4,100円 50入（30.5×10.5×8.3㎝）



04607-148 萌花楕円鉢
3,850円 30入（28×18.3×6.5㎝）



04608-178 イエロー吹花型盛鉢
3,300円 30入（23×22×5㎝）



04609-148 ピンクラスター変形楕円鉢
3,200円 50入（22.5×18×7㎝）



04610-458 錆黒白刷毛目大鉢
2,850円 30入（22×18.4×7.2㎝）



04611-248 二色一珍ラスター中鉢
2,800円 40入（23.5×11.8×6.8㎝）



04612-318 ソギ白粉引楕円鉢（大）
2,500円 30入（22.8×21×4.7㎝）



04613-318 ソギいぶし黒楕円鉢（大）
2,500円 30入（22.8×21×4.7㎝）



04614-238 シェルボール（L）
2,400円 46入（22.5×16.7×5.3㎝）



04615-108 湖畔大鉢
2,200円 30入（22×18×6.5㎝）



04616-298 斜め十草8.0鉢
2,150円 20入（24.8×6.4㎝）



04617-578 山茶花楕円鉢
2,100円 40入（22×15×4.8㎝）



04618-298 ダ円（茶）バスケット
1,100円 40入（22.3×17.2×4.5㎝）



04619-208 黒備前バスケット（大）
1,000円 24入（22.2×17.1×4.6㎝）



04620-258 白マット水晶刷毛目バスケット
950円 40入（22.5×17.3×4㎝）



04621-308 暁白雪楕円中鉢
950円 30入（24×13.5×3.5㎝）


NEW
04701-518 飴釉刻紋三つ足舟型鉢
6,000円 30入（21×15×7.7cm）


NEW
04702-518 紫釉刻紋三つ足舟型鉢
6,000円 30入（21×15×7.7cm）


04703-668 黒窯変7.0変型鉢（信楽焼）
5,000円 25入（21×16×8cm）


04704-668 赤絵楕円鉢（信楽焼）
4,250円 40入（21×19×5.5cm）


04705-178 赤絵阿南片口6.5鉢
3,900円 40入（20.5×16.5×8.5cm）


04706-198 銀黒角盛鉢
3,300円 30入（21×21×6.5cm）


土
04707-468 炭化ディープボールM
3,200円 24入（20.7×5.5cm）


土
04708-308 炭化土粉引彫刻21cm鉢
2,900円 40入（21.5×15.7×6.7cm）


土
04709-278 粉引舞桜盛鉢
2,500円 30入（21.6×17.8×7.8cm）


強
04710-588 ラスター花散らし変型サラダボールピンク
2,430円 40入（21×14.5×6.6cm）


強
04711-558 織部流し変型サラダボール
2,060円 40入（22×15.5×6cm）


NEW
04712-108 不動荒瀬型大鉢
2,000円 30入（22×18×6.5cm）


04713-298 新タコ唐草漬物鉢
2,000円 50入（22×15×4.8cm）


04714-108 黒織部5.5平鉢
1,950円 50入（21.5×18×5cm）


04715-298 黒備前吹き民窯21cm三角鉢21cm三角鉢
1,950円 40入（20.9×16.2×8.2cm）


土
04716-178 粉引クシ目7.0丸平鉢
1,900円 30入（21.5×5.8cm）


土
04717-178 紺ビードロ7.0平鉢
1,900円 30入（21.2×20.8×6cm）


NEW
04718-578 若草7.0鉢
1,500円 40入（21.3×4.5cm）


NEW
04719-578 ローゼ7.0鉢
1,500円 40入（21.3×4.5cm）


NEW
04720-578 金彩天目変形深皿
1,300円 35入（20.7×4cm）

大鉢・盛鉢（長角・楕円・変型）19〜21㎝ Large/Medium bowl(Rectangle/Oval/Variant)



04801-668 刷毛目7.0楕円皿（中）（信楽焼）
5,250円 50入（20.5×15×4㎝）



04802-668 炭化6.5楕円皿（信楽焼）
5,000円 50入（20×15×3.5㎝）



04803-178 乾山渕オリベ手描山水長角盛鉢
4,450円 20入（20×16×5.2㎝）



04804-458 朱巻内金彩七寸浅鉢
4,100円 30入（20.3×4.6㎝）



04805-148 染付濃唐草高台皿
3,900円 30入（20.5×15×7.5㎝）



04806-148 赤プラチナ折紙4.5鉢
3,500円 50入（19.5×19×8.5㎝）



04807-178 かいらぎタコ唐草片口7.0鉢
2,800円 30入（20.5×15.5×8.3㎝）



04808-178 青白磁6.5寸皿
2,100円 30入（20×16.3×3.6㎝）



04809-458 白吹天目舞 深鉢
2,000円 40入（20.5×19.4×6㎝）



04810-458 あけぼの舞 深鉢
2,000円 30入（20.5×19.4×6㎝）



04811-588 オフケ白ライン5.5楕円鉢
1,290円 60入（17×12.8×4.7㎝）



04812-318 柳ヶ瀬扇大鉢
1,800円 36入（20.3×18.3×5.7㎝）



04813-578 織部内筋楕円6寸鉢
1,650円 40入（20.2×13.3×4.4㎝）



04814-238 白マット スイングボール
1,500円 60入（19.5×6㎝）



04815-268 辰砂楕円平鉢
1,300円 60入（20×14.6×3.5㎝）



04816-268 トルコブルー楕円平鉢
1,200円 40入（20×14.6×3.5㎝）



04817-578 宙20㎝スープボウル
1,200円 40入（20×5.3㎝）



04818-268 有明楕円平鉢
1,100円 40入（20×14.6×3.5㎝）



04819-268 青霞楕円平鉢
1,100円 40入（20×14.6×3.5㎝）



04820-308 茶布目流水刺身鉢
1,100円 50入（20.5×12×6㎝）



04901-518 黒織部切立菓子器
10,000円 30入（17×4.5cm）



04902-668 粉引石目6.3鉢（信楽焼）
6,000円 45入（19×18×5cm）



NEW
04903-668 トルコブルー楕円鉢（信楽焼）
3,500円（17.8×15.4×6cm）



04904-668 黒焼締筆かえし中鉢（信楽焼）
3,300円 70入（15.5×12×7cm）



04905-578 山茶花五.五変形丼
3,100円 24入（19.3×17.8×9cm）



04906-518 朝鮮唐津5.5ひねり鉢
2,800円 40入（18.5×17.2×5.5cm）



04907-148 織部筋彫り長角向付
2,600円 40入（19×16.5×5cm）



NEW
04908-578 織部スパイラル六寸鉢
2,600円 70入（17.8×16.5×5.3cm）



NEW
04909-578 藍バラたわみ鉢（M）
2,600円 60入（17.5×16×5cm）



NEW
04910-578 織部椿たわみ鉢（M）
2,600円 60入（17.5×16×5cm）



強
04911-558 御深井小判型ボール
2,300円 30入（18×14.8×6cm）



NEW 強
04912-558 白吹黒水晶6.0片口鉢
2,170円 20入（17.7×17×7cm）



04913-188 錆流し5.0片口鉢
1,800円 40入（16.5×14.8×4cm）



04914-188 鉄三彩5.0片口鉢
1,800円 40入（16.5×14.8×4cm）



強
04915-148 白釉変形花型中鉢
1,350円 80入（18.5×12×6.2cm）



04916-468 森の湖楕円煮物鉢
1,300円 40入（19.2×13.8×7cm）



04917-458 黒潮変形向付
1,240円 40入（19×15.5×7cm）



NEW
04918-268 深海マット楕円小鉢
1,100円 60入（17.5×12.7×3.8cm）



NEW
04919-458 月の輪5.5ボール
770円 40入（17.6×6.4cm）



NEW
04920-458 ハケメ白雪5.5ボール
770円 40入（17.6×6.4cm）

刺身 Sashimi bowl with soy sauce dish



05001-148 湖水屏風型変形皿
4,400円 20入 (27×18.3×4.3cm)
05002-148 湖水青白千代口
970円 150入 (6.7×3cm)



05003-148 ピンク一珍ラスター菱型大皿
4,300円 30入 (30.7×22×8cm)
05004-148 渕金ラスター丸千代口
1,500円 150入 (7×3.5cm)



05005-148 折り紙ラスター皿
4,100円 30入 (23.5×17×8.5cm)
05006-148 ラスター反千代口
980円 150入 (8.5×2.3cm)



05007-148 渕プラチナ白二段前菜皿
4,100円 30入 (22×19.8×7cm)
05008-148 渕プラチナ白丸千代口
860円 300入 (6.5×2.3cm)



05009-438 高らいツル向付
4,100円 40入 (20.8×13.8×5.3cm)
05010-438 高らい丸のぞき
510円 300入 (5.6×3.2cm)



05011-668 黒窯変掛け分け変型足付皿(信楽焼)
4,000円 30入 (21×13.5×3cm)
05012-668 黒窯変掛け分け千代口(信楽焼)
760円 200入 (7.8×3cm)



05013-148 ラスターブルー花変型向付
3,800円 40入 (26.5×12×5.8cm)
05014-148 渕金ラスター丸千代口
1,500円 150入 (7×3.5cm)



05015-178 オレンジ吹高台刺身
3,700円 30入 (20.8×13.8×8.2cm)
05016-178 オレンジ吹高台千代久
1,300円 150入 (9×6.9×3.3cm)



05017-148 藍流し八角皿
3,600円 40入 (20.3×19.5×4.7cm)
05018-148 藍流し八角千代口
1,600円 100入 (8.5×8×3.2cm)



05019-178 黒釉三色吹半月向付
3,500円 40入 (22×15.5×5cm)
05020-178 黒釉三色吹千代久
1,250円 150入 (6.7×3cm)



05021-148 オレンジ吹渕上長角皿
3,400円 40入 (26×13×5.5cm)
05022-148 渕金ラスター丸千代口
1,500円 150入 (7×3.5cm)



05023-148 金彩楕円向付
3,200円 30入 (22×13.8×4cm)
05024-148 金彩丸千代久
1,050円 150入 (6.7×3cm)



05025-148 朱呉須花絵五角皿(大)
2,980円 40入 (23.5×23.5×4.5cm)
05026-148 朱呉須花絵五角皿(小)
1,900円 60入 (16×16×3.5cm)
05027-148 朱巻丸千代口
700円 200入 (6.5×3cm)



05028-148 紺織部菱型鉢
2,600円 40入 (20.5×15×4.5cm)
05029-148 紺織部丸千代口
1,050円 200入 (6.4×3.3cm)



05030-178 炭化土布目三ツ山刺身
2,600円 30入 (21×17.3×9.5cm)
05031-178 炭化土丸千代口
880円 200入 (7×2.6cm)



NEW 強

05032-558 緑川ひし形7.0鉢
2,400円 40入 (21.3×19.8×5.4cm)
05033-558 緑川正角3.0皿
650円 150入 (8.6×8.6×2.4cm)



05034-198 黒釉白刷毛瓦皿(中)
2,000円 70入 (26×21×7cm)
05035-198 黒釉白刷毛瓦千代久
750円 180入 (14×11×4cm)



05036-198 白釉黒刷毛瓦皿(中)
2,000円 70入 (26×21×7cm)
05037-198 白釉黒刷毛瓦千代久
750円 180入 (14×11×4cm)



05038-028 桃山21cm三角鉢
1,750円 40入 (20.7×16×8cm)
05039-028 桃山8.5cm三ツ足小付
600円 150入 (8.5×8×4.3cm)



05040-138 青彩葉型向付
1,680円 60入 (20.3×11×6.5cm)
05041-138 青彩葉型千代久
780円 100入 (11.8×7.5×3.8cm)


土 手造り

05101-308 南蛮潮騒楕円足付刺身皿
5,500円 20入（20×17×3.2cm）
05102-308 南蛮潮騒楕円千代久
1,200円 150入（9.8×9×3cm）


土 手造り

05103-308 唐津楕円足付刺身皿
5,500円 20入（20×17×3.2cm）
05104-308 唐津楕円千代久
1,200円 150入（9.8×9×3cm）


強

05105-148 銀彩二色吹向付
3,650円 30入（19×17.5×6cm）
05106-148 銀彩二色吹丸千代久
1,200円 150入（6.7×3cm）


土

05107-138 織部渕錆千段刺身皿
3,400円 36入（18.8×2.6cm）
05108-138 織部千代久
750円 180入（7.6×2.8cm）



05109-148 雪月風花透し高台皿
3,300円 45入（19×17.5×3cm）
05110-148 朱巻丸千代久
700円 150入（6.5×3cm）



05111-318 信楽風木の葉刺身
3,100円 30入（20.2×18.5×4.4cm）
05112-318 信楽風木の葉千代久
800円 150入（6.8×3.2cm）



05113-178 流水ラスター変形6.0向付
3,000円 50入（19×18×4.5cm）
05114-178 流水ラスター丸千代口
1,000円 200入（6.7×3cm）



05115-108 紫吹金桜散らし透し高台皿
2,900円 30入（18.7×17.3×3cm）
05116-108 紫吹金桜散らし丸千代久
920円 200入（6.4×3cm）



05117-178 紅黒炭三つ足両上り向付
2,400円 50入（19×13×6.7cm）
05118-178 紅黒炭丸千代久
1,100円 200入（7×3.5cm）



05119-148 ビードロちぎり向付
2,200円 40入（19.2×16×4cm）
05120-148 ビードロ千代口
700円 150入（6.8×3.2cm）


土

05121-178 乳白マット波形向付
2,200円 40入（19×15×3.5cm）


土 手造り

05122-108 唐津波千鳥片口刺身鉢
2,150円 40入（19×5.7cm）
05123-108 唐津波千鳥片口千代久
1,100円 200入（9.5×3cm）



05124-148 青磁見込濃すみ切高台皿
2,100円 30入（18.8×18.5×3cm）
05125-148 青磁丸千代口
650円 200入（6×3cm）


NEW 強

05126-558 あけぼの岩型刺身鉢
1,860円 30入（19.5×14×4.5cm）
05127-558 あけぼの岩型千代久
730円 100入（11×8×3cm）


NEW 強

05128-558 白吹黒水晶岩型刺身鉢
1,860円 30入（19.5×14×4.5cm）
05129-558 白吹黒水晶岩型千代久
730円 100入（11×8×3cm）


NEW 強

05130-588 火色岩型刺身鉢
1,860円 40入（19.5×14×4.5cm）
05131-588 火色岩型千代久
730円 120入（11×8×3cm）


NEW

05132-148 藍流し三つ足刺身
1,400円 40入（20×4.1cm）
05133-148 藍流し三つ足千代口
360円 200入（8.5×2.3cm）



05134-298 黒備前三ツ足刺身皿
1,400円 40入（20×19×4.8cm）
05135-298 黒備前三ツ足千代口
380円 180入（9×9×2.9cm）



05136-548 青磁葉形三ッ足刺身鉢
1,300円 30入（19.5×13.5×4cm）
05137-548 青磁葉形千代久
430円 200入（9.3×6×2cm）


NEW

05138-138 あずき釉ひねり型向付
1,250円 50入（18.9×11.6×6.2cm）
05139-138 あずき釉丸千代久
650円 150入（7.2×3cm）

刺身 Sashimi bowl with soy sauce dish



05201-738 ラスターあわび向付(有田焼)
4,400円 5×12入 (18.5×15.5×5cm)
05202-738 ラスターあわび千代口(有田焼)
1,450円 5×24入 (9×7.5×3.5cm)



05203-148 コバルト銀彩高台向付
4,300円 30入 (17.3×7cm)
05204-148 コバルト銀彩千代久
1,300円 150入 (7×3cm)



強
05205-588 金吹雪刺身鉢
3,590円 40入 (18.3×14.2×5.6cm)
05206-588 金吹雪千代久
1,320円 120入 (9.3×7.8×4cm)



05207-148 ピンクラスター丸向付
3,550円 30入 (18.7×6cm)
05208-148 ラスター反千代口
980円 150入 (8.5×2.3cm)



05209-148 ピンク吹ウエーブ向付
3,100円 30入 (18.2×15.5×10cm)
05210-148 ラスター丸千代口
950円 200入 (6.5×3cm)



強
05211-588 青白磁藍流し刺身鉢
3,040円 40入 (18.3×14.2×5.8cm)
05212-588 青白磁藍流し千代久
1,280円 120入 (9.3×7.8×4cm)



強
05213-518 真珠貝型向付
3,000円 60入 (17.5×14.3×5cm)
05214-518 真珠三つ足丸千代久
1,300円 150入 (8×3cm)



強
05215-558 雲海玉渕6.0向付
2,770円 40入 (18×4.8cm)
05216-558 雲海丸千代口
760円 150入 (6.8×2.7cm)



強
05217-588 雪どけ三方5.5鉢
2,610円 50入 (17.4×5.2cm)
05218-588 雪どけ丸千代久
690円 200入 (7×2.7cm)



NEW 強
05219-438 赤楽銀彩向付
2,550円 50入 (18×5.5cm)
05220-438 赤楽銀彩千代久
740円 150入 (9×3cm)



強
05221-558 淡雪向付
2,500円 40入 (18×4cm)
05222-558 淡雪小付
900円 120入 (10.2×7.8×3.8cm)



土
05223-108 御本手四方上り向付
2,450円 30入 (18×18×6cm)
05224-108 御本手ガタ彫千代久
740円 150入 (7×3.2cm)



05225-148 黄釉雪月花6.0鉢
2,200円 40入 (18.5×4.5cm)
05226-148 黄釉千代久
750円 150入 (8.3×3.2cm)



強
05227-438 赤楽花型向付
1,910円 40入 (18×5.5cm)
05228-438 赤楽千代久
590円 200入 (9×3cm)



05229-298 半月呉須ちらし向付
1,800円 40入 (17.4×15×7.3cm)
05230-298 半月呉須ちらし丸千代久
620円 120入 (6.7×3.2cm)



05231-178 青地流水彫刺身鉢
1,780円 50入 (18.5×13.7×3cm)
05232-178 青地流水彫千代久
960円 120入 (6.7×3.2cm)



05233-468 金結晶千段正角皿(中)
1,600円 60入 (18.3×18.3×2.5cm)
05234-468 金結晶角千代口
550円 120入 (8×8×2.8cm)



05235-478 大和扇中鉢
1,500円 60入 (17.3×16.2×5.5cm)
05236-478 大和扇千代久
510円 300入 (8.4×7.4×3cm)



土
05237-198 均窯舟型小鉢
900円 70入 (18.5×10×4.5cm)
05238-198 均窯舟型小鉢(小)
700円 150入 (12.5×8×4cm)



05239-198 ショコラ多用鉢
850円 60入 (18.5×4.5cm)
05240-198 ショコラ小付
550円 150入 (10×3cm)


NEW

05301-148 全面濃角高台刺身皿
4,500円 25入（17×5.4cm）
05302-148 全面濃千代口
1,400円 180入（6.4×3.5cm）



05303-148 湖水青白八角高台鉢
3,850円 20入（17×16.2×8.5cm）
05304-148 湖水青白千代口
970円 150入（6.7×3cm）


強

05305-208 NB金銀ちらし高台向付
3,500円 30入（16.8×4.5cm）
05306-208 NB渕銀千代久
800円 160入（6.6×2.3cm）



05307-148 ピンク一珍ラスター正角高台向付
3,300円 30入（17×17×5.7cm）
05308-148 ラスター丸千代口
950円 200入（6.5×3cm）



05309-178 コスモ（シルバー）反高台向付
3,000円 50入（17×8cm）
05310-178 コスモ（シルバー）丸千代久
950円 200入（6.7×3cm）


土

05311-148 かいらぎ5.5浅鉢
2,800円 40入（17×4cm）
05312-148 かいらぎ丸千代久
1,100円 150入（7.3×3.3cm）


土

05313-178 トルコ輪花5.5刺身鉢
2,450円 50入（17.2×4cm）
05314-178 トルコ丸千代久
950円 150入（7.4×3.3cm）



05315-298 手造風粉引吹反刺身
2,300円 60入（17×4.3cm）
05316-298 手造風粉引吹反千代久
700円 150入（9.3×3cm）


強

05317-148 渕金ヒワ吹楕円向付
2,200円 40入（17×14.5×4cm）
05318-148 渕金ヒワ吹千代久
1,300円 150入（8.5×3cm）



05319-668 古信楽5.5刺身鉢（信楽焼）
2,200円 50入（17×4cm）
05320-668 古信楽3.0千代口（信楽焼）
990円 150入（9×3cm）



05321-298 黒うず潮反向付
2,150円 40入（17×4.5cm）
05322-298 黒うず潮反千代久
730円 150入（9.4×3.1cm）


強

05323-148 雪化粧小判型向付
1,900円 50入（17×14.5×4cm）
05324-148 雪化粧六兵衛丸千代口
950円 100入（8.5×3cm）


強

05325-148 ちぎり青白向付
1,600円 40入（17×14.7×7.5cm）
05326-148 ちぎり青白千代久
550円 150入（6.8×3.2cm）


NEW

05327-028 白シェル三ツ足刺身鉢
1,400円 40入（17×6.3cm）
05328-028 白シェル千代久
550円 100入（9.8×4cm）


NEW

05329-028 白荒ソギ17cm中鉢
1,200円 60入（17×17×3.5cm）
05330-028 白荒ソギ9cm小付
500円 100入（9.3×9.3×4cm）


NEW

05331-028 益子均窯たまご5.0鉢
1,200円 60入（17×14×6cm）
05332-028 益子均窯たまご3.0鉢
500円 100入（10×8×4.1cm）


NEW

05333-028 窯変織部楕円5.0鉢
1,200円 60入（17×13×4.5cm）
05334-028 窯変織部楕円3.0小付
500円 200入（9.5×7.3×3.2cm）



05335-208 もえぎたわみ鉢
1,150円 60入（17×15.3×4.5cm）
05336-208 もえぎたわみ千代久
560円 200入（9×8.3×3.2cm）



05337-208 織部たわみ鉢
1,150円 60入（17×15.3×4.5cm）
05338-208 織部たわみ千代久
560円 200入（9×8.3×3.2cm）


NEW

05339-238 白刷毛天目 扇刺身鉢
1,050円 40入（17.2×16.3×5.2cm）
05340-238 白刷毛天目 扇千代口
520円 100入（8.2×7.2×3cm）

Large bowl
Sashimi bowl
Small bowl
Tiny bowl Shokado bento
Lidded bowl
Lidded bowl for Steamed dish
Large plate
Round/ long plate (large)
Square plate (large)
Long plate (large)
Rectangle/ Appetizer plate (large)
Round plate (middle)
Tempura plate Small bowl
Round plate (small)
Square plate (middle)
Square/ Appetizer plate (small)
Long plate (middle) Appetizer plate
Rectangle/ Appetizer plate (middle)
Plate
Small plate
Small plate

刺身 Sashimi bowl with soy sauce dish



05401-738 古染濃唐草 高台向付(有田焼)
5,400円 5×12入 (16.5×6cm)
05402-738 古染濃唐草千代口(有田焼)
1,600円 5×24入 (7.5×3cm)



05403-298 雅高台向付
5,000円 40入 (16.8×6.9cm)
05404-298 雅千代久
1,200円 150入 (8.1×3cm)



05405-178 十草赤丸紋刺身鉢
4,200円 40入 (16.7×13×4.5cm)
05406-178 十草赤丸紋千代久
1,450円 100入 (7.2×3.5cm)



05407-138 コバルト吹ラスター三ッ押高台刺身皿
4,050円 40入 (16.7×7.5cm)
05408-138 コバルト吹ラスター三ッ足千代久
1,350円 150入 (8.3×3cm)



05409-178 エンカ巻刺身
3,650円 40入 (16.5×5.2cm)
05410-178 エンカ巻千代久
900円 150入 (7.5×3cm)



05411-148 織部刺身鉢
3,150円 50入 (16.5×4cm)
05412-148 織部千代久
1,250円 120入 (7×3.5cm)



05413-138 金結晶三ッ押高台刺身皿
3,050円 40入 (16.7×7.5cm)
05414-138 金結晶三ッ足千代久
680円 150入 (8.3×3cm)



05415-178 流水ラスター楕円中鉢
2,650円 40入 (16.8×10.7×4.8cm)
05416-178 流水ラスター丸千代口
1,000円 200入 (6.7×3cm)



05417-028 渕金グリン吹き刺身皿
2,350円 30入 (16.5×16.5×3cm)
05418-028 渕金グリン吹き千代久
850円 200入 (6×2.8cm)



05419-238 回茶回平鉢
2,000円 45入 (16.5×4.5cm)
05420-238 回茶回猪口
800円 160入 (9×6.5×2.3cm)



05421-738 黄釉平鉢(有田焼)
2,000円 5入 (16.5×4.6cm)
05422-738 黄釉丸千代口(有田焼)
950円 5入 (7.1×3cm)



05423-738 トルコブルー平鉢(有田焼)
2,000円 5入 (16.5×4.6cm)
05424-738 トルコブルー丸千代口(有田焼)
950円 5入 (7.1×3cm)



05425-108 武蔵野小判形向付
1,850円 40入 (16.8×14.3×3.8cm)
05426-108 武蔵野丸千代久
990円 200入 (6.5×2.7cm)



05427-138 ヒワしぶきラスターたわみ型向付
1,800円 60入 (16.6×15.1×5cm)
05428-138 ヒワしぶきラスター丸千代久
900円 150入 (7.2×3cm)



05429-588 桜志野刺身鉢
1,600円 40入 (16.6×15.9×5.5cm)
05430-588 桜志野豆千代久
480円 100入 (9×8.5×3.4cm)



05431-138 ピンク吹たわみ型向付
1,350円 60入 (16.6×15.1×5cm)
05432-138 ピンク吹丸千代久
650円 150入 (7.2×3cm)



05433-138 信楽織部たわみ型向付
1,350円 60入 (16.6×15.1×5cm)
05434-138 信楽織部丸千代久
650円 150入 (7.2×3cm)



05435-188 織部格子ひねり刺身鉢
1,350円 30入 (16.5×15×4.5cm)
05436-188 織部格子ひねり千代久
570円 120入 (9×8.2×3cm)



05437-468 金結晶三角平鉢
1,100円 60入 (16.6×16.2×5cm)
05438-468 金結晶三角千代口
480円 120入 (8.7×8.5×3cm)



05439-278 吹あそび石目5.0鉢
1,080円 60入 (16.5×4.3cm)
05440-278 吹あそび石目3.3鉢
610円 150入 (11×3cm)



05501-308 伊賀灰釉波四方向付(手造り)
5,300円 30入 (16×15.5×4.5cm)
05502-308 伊賀灰釉波千代久(手造り)
1,280円 100入 (8.5×8.3×3.3cm)



05503-518 織部つばめ四方鉢(大)
4,800円 30入 (16.5×5cm)
05504-518 織部つばめ四方鉢(小)
2,000円 100入 (9×3.8cm)



05505-178 四角マロン金銀黒マット刺身鉢
4,300円 40入 (16×5.5cm)
05506-178 四角マロン金銀黒マット千代久
1,400円 120入 (7.7×3.2cm)



05507-298 金彩唐津三ツ足向付
4,300円 40入 (16.4×5cm)
05508-298 金彩唐津千代久
1,500円 120入 (8.2×2.9cm)



05509-178 粉引雲錦向付
4,000円 40入 (16×3.5cm)
05510-178 粉引雲錦千代久
1,680円 100入 (7×3cm)



05511-588 織部つる花刺身鉢
3,520円 60入 (16×16×3.5cm)
05512-588 織部つる花千代久
1,650円 180入 (7×7×2.2cm)



05513-148 ラスター彩高台刺身鉢
3,450円 30入 (16×6.5cm)
05514-148 ラスター彩千代口
1,300円 150入 (6.7×3cm)



05515-558 武蔵野刺身鉢
3,200円 40入 (16×16×6.5cm)
05516-558 武蔵野千代口
1,150円 180入 (8.5×8.5×4cm)



05517-188 コバルト吹三色刺身鉢
3,000円 50入 (16.3×5cm)
05518-188 金線コバルト吹千代久
800円 150入 (6.6×2.6cm)



05519-308 銀黒角向付
2,200円 40入 (16.5×16.5×5cm)
05520-308 銀黒角千代口
800円 150入 (8.7×6.5×2.5cm)



05521-558 粉引塗分5.5三角刺身鉢
2,120円 40入 (16.2×16×4cm)
05522-558 粉引塗分三角千代口
1,230円 120入 (8.5×8.5×2.8cm)



05523-178 黄釉なす刺身鉢
2,100円 50入 (16.3×12×5cm)
05524-178 黄釉なす千代久
1,050円 150入 (8.7×5.7×3cm)



05525-548 やきしめ木の葉型刺身鉢
2,100円 30入 (16.3×5cm)
05526-548 やきしめ木の葉型丸チョク
570円 150入 (8.5×3cm)



05527-148 ラスターヒワ吹平鉢
2,050円 40入 (16.2×4.5cm)
05528-148 ヒワ吹千代口
950円 150入 (8.5×2.5cm)



05529-588 黄瀬戸織部刺身鉢
1,940円 40入 (16.4×3.4cm)
05530-588 黄瀬戸織部丸千代久
810円 200入 (6.7×2.5cm)



05531-308 藍染ウズ刺身
1,700円 40入 (16×4.5cm)
05532-308 藍染ウズ千代久
800円 150入 (10×2.7cm)



05533-268 辰砂たわみ刺身皿
1,500円 80入 (16.2×2.5cm)
05534-268 辰砂たわみ刺身千代口
550円 180入 (10.1×2.8cm)



05535-268 トルコブルーたわみ刺身皿
1,500円 80入 (16.2×2.5cm)
05536-268 トルコブルーたわみ刺身千代口
550円 180入 (10.1×2.8cm)



05537-188 梅ビードロ刺身鉢
1,400円 40入 (16×4.5cm)
05538-188 梅ビードロ丸千代久
650円 120入 (8.2×3.2cm)



05539-208 白スパタ三角刺身皿
800円 48入 (16×16.5×5.5cm)
05540-208 白スパタ三ッ足千代久
360円 120入 (9.2×4.8cm)

刺身 Sashimi bowl with soy sauce dish


強
05601-558 ピンク白吹スカシ刺身鉢
3,950円 30入 (15.8×6.5cm)
05602-558 ピンク白吹千代口
1,440円 120入 (8.5×3.7cm)


05603-178 朱巻むさしの高台刺身鉢
3,850円 30入 (15.8×6cm)
05604-178 朱巻むさしの千代久
1,200円 150入 (6.5×3cm)


土 手造り
05605-518 織部花5.0刺身鉢
3,000円 60入 (15.5×6cm)
05606-518 織部花千代久
980円 80入 (7.5×4cm)


NEW
05607-148 黒釉赤吹くくり型5.0鉢
2,850円 50入 (15.5×4cm)
05608-148 黒釉赤吹千代口
880円 200入 (6.3×3cm)


05609-548 白盛山茶花花型5.0刺身鉢
2,700円 30入 (15.5×6.5cm)
05610-548 白盛山茶花花型豆千代久
750円 200入 (8×3.8cm)


05611-178 黄灰釉草花紋刺身鉢
2,400円 50入 (15.5×4.5cm)
05612-178 黄灰釉草花紋千代久
1,200円 150入 (9×3.5cm)


NEW
05613-558 ねり抹茶菊型向付
2,300円 50入 (16×5cm)
05614-558 ねり抹茶菊型千代久
720円 180入 (8.6×3.3cm)


強
05615-558 黄白刺身鉢
2,170円 40入 (15.8×4.3cm)
05616-558 黄白丸千代久
730円 180入 (6.9×3.2cm)


05617-448 一珍萩色うず5.0平鉢
2,150円 50入 (15.5×4.5cm)
05618-448 一珍萩色うず千代口珍味
1,000円 120入 (8.7×3cm)


05619-558 ブラウン5.0丸鉢
1,900円 30入 (16×5cm)
05620-558 ブラウン2.5丸鉢
580円 180入 (7.3×2.5cm)


05621-738 象嵌ラン向付(有田焼)
1,900円 5×12入 (15.5×4.5cm)
05622-738 象嵌ラン千代口(有田焼)
800円 5×24入 (7.5×3cm)


土
05623-308 信楽ウズ向付(手造り)
1,700円 50入 (16×4.5cm)
05624-308 信楽ウズ千代久(手造り)
800円 150入 (10×2.7cm)


05625-558 胡桃高台刺身鉢
1,650円 40入 (15.5×6.5cm)
05626-558 胡桃丸千代口
350円 240入 (9×3cm)


05627-558 吹紫高台刺身鉢
1,600円 40入 (15.5×6.5cm)
05628-558 吹紫千代口
350円 120入 (9×3cm)


05629-418 青白磁雪割刺身鉢
1,550円 40入 (15.9×5.5cm)
05630-418 青白磁雪割千代久
850円 180入 (8.4×2.8cm)


05631-438 吹墨菊型5.0高台刺身
1,550円 70入 (15.8×4.1cm)
05632-438 吹墨菊型千代久
580円 240入 (8×3.2cm)


05633-438 トルコ菊型5.0鉢
1,420円 80入 (15.5×5.1cm)
05634-438 トルコ菊型千代久
460円 300入 (8×3.5cm)


05635-438 黄菊型高台刺身
1,300円 40入 (15.8×4.1cm)
05636-438 黄菊型千代久
460円 300入 (8.1×3.3cm)


強
05637-438 黄菊型ダ円刺身
1,300円 60入 (15.7×12.2×4.6cm)
05638-438 黄菊型ダ円千代久
510円 300入 (9.1×7.5×3.1cm)


05639-208 油滴三角刺身皿
800円 48入 (16×16.5×5.5cm)
05640-208 油滴三ッ足千代久
360円 120入 (9.2×2.8cm)



05701-178 金彩マロン青地向付
3,700円 40入（15.2×5.6cm）
05702-178 金彩マロン青地千代久
900円 150入（6.7×3cm）



05703-138 紫吹一珍ラスターかまくら型刺身鉢
3,450円 50入（15.5×15.2×9.9cm）
05704-138 ラスター丸千代久
1,050円 200入（6.3×3.3cm）



05705-178 染付捻り祥瑞刺身鉢
3,400円 50入（15.3×6cm）
05706-178 染付捻り祥瑞千代久
1,400円 150入（7.3×3cm）



05707-548 梅祥瑞花型刺身鉢
3,000円 30入（15.2×6.3cm）
05708-548 梅祥瑞花型豆千代久
800円 200入（8×3.8cm）



05709-178 深海青地透し向付
2,800円 40入（15.2×6.3cm）
05710-178 深海青地千代久
960円 150入（7.8×3.8cm）



05711-178 青白地菊型彫高台刺身鉢
2,500円 30入（15.5×5.5cm）
05712-178 青白地菊型彫千代久
800円 150入（6.5×3cm）



05713-148 黄釉グリーン梅型向付
2,400円 50入（15.5×4.5cm）
05714-148 黄釉グリーン梅型千代久
950円 120入（8×3.3cm）



05715-178 藍染刺身鉢
2,400円 50入（15.3×4.3cm）
05716-178 藍染千代久
1,200円 100入（8.8×3.4cm）



05717-028 いぶし金刺身鉢
1,900円 40入（15.3×6cm）
05718-028 いぶし金千代久
860円 80入（8.4×3.7cm）



05719-138 ヒワ釉錆流しなぶり向付
1,680円 60入（15.4×15.1×5.3cm）
05720-138 ヒワ釉錆流し丸千代久
780円 200入（6.3×3cm）



05721-588 緑青磁片口刺身鉢
1,660円 60入（15.3×14.8×4.5cm）
05722-588 緑青磁片口豆鉢
870円 120入（9×8.8×3.5cm）



05723-588 緑青磁正角刺身鉢
1,590円 60入（15.3×15.3×2.7cm）
05724-588 緑青磁正角千代久
800円 120入（7.9×7.9×2.5cm）



05725-558 黄瀬戸5.0正角鉢
1,530円 40入（15.4×15.4×2.8cm）
05726-558 黄瀬戸3.0正角千代口
480円 120入（8.1×8.1×2.6cm）



05727-268 トルコブルー5寸高台刺身皿
1,450円 40入（15.3×4.5cm）
05728-268 トルコブルー丸刺身千代口
550円 150入（8×3.8cm）



05729-268 黒油滴5寸高台刺身皿
1,200円 60入（15.3×4.5cm）
05730-268 黒油滴丸刺身千代口
550円 180入（8×3cm）



05731-268 高台刺身鉢信楽トライアングル
1,200円 40入（15.3×4.5cm）
05732-268 丸千代口信楽トライアングル
550円 200入（8×3.8cm）



05733-268 青霞5寸高台刺身皿
1,200円 50入（15.3×4.5cm）
05734-268 青霞丸千代口
550円 150入（8×3.8cm）



05735-208 ヒワ貫入輪花向付
1,150円 60入（15.3×4.5cm）
05736-208 ヒワ貫入輪花千代久
380円 200入（9×3cm）



05737-138 黒渦三ッ足向付
1,100円 60入（15.5×4.7cm）
05738-138 黒渦三ッ足千代久
480円 120入（9.9×3cm）



05739-108 さざなみ四ツ足刺身鉢
970円 40入（15.5×5.5cm）
05740-108 さざなみ四ツ足千代久
550円 200入（8.5×3cm）

刺身 Sashimi bowl with soy sauce dish



05801-738 南蛮ルリ 高台向付(有田焼)
3,800円 5×12入 (15×5cm)
05802-738 南蛮ルリ千代口(有田焼)
1,350円 5×24入 (7.5×3.5cm)



05803-178 強化万歴高台刺身鉢
3,700円 30入 (15×6.5cm)
05804-178 強化万歴高台千代久
1,400円 150入 (9×5cm)



05805-518 織部三角花刺身鉢(手造り)
3,000円 40入 (15×4.8cm)
05806-518 織部三角花千代口(手造り)
980円 100入 (8×4.5cm)



05807-298 ピンク吹梅型向付
2,800円 30入 (15.1×6.3cm)
05808-298 ピンク吹梅型千代久
900円 150入 (8×3.3cm)



05809-298 渕金ヒワ吹梅型向付
2,800円 30入 (15×6.2cm)
05810-298 渕金ヒワ吹梅型千代久
900円 150入 (7.9×3.2cm)



05811-138 渕錆マリンブルー八角中鉢
2,650円 80入 (15×5.2cm)
05812-138 渕錆マリンブルー千代久
950円 200入 (6.3×3.3cm)



05813-298 濃コバルト梅型向付
2,400円 40入 (15×6.1cm)
05814-298 濃コバルト梅型千代久
890円 150入 (8×3.2cm)



05815-558 伊賀織部タタラ型三ツ足刺身鉢
2,300円 40入 (15×15×7cm)
05816-558 伊賀織部タタラ型角千代口
710円 120入 (8×8×3.7cm)



05817-268 鉄釉削り刺身鉢
2,100円 40入 (15.1×6.5cm)
05818-268 鉄釉削り刺身千代口
600円 150入 (8.5×3.6cm)



05819-738 ゴス桔梗向付(有田焼)
1,980円 5入 (15×5cm)
05820-738 ゴス桔梗丸千代口(有田焼)
800円 5入 (7.5×3cm)



05821-178 オリベ古木刺身鉢
1,900円 50入 (15×5.5cm)
05822-178 オリベ古木千代久
1,050円 100入 (8.3×3cm)



05823-268 ゆず天目白糸丸刺身鉢
1,800円 40入 (15×6.5cm)
05824-268 ゆず天目白糸丸千代口
600円 150入 (8×3.8cm)



05825-148 菊割福刺身鉢
1,700円 80入 (15×5cm)
05826-148 菊割福千代口
950円 200入 (8×3.3cm)



05827-588 青い花刺身鉢
1,700円 40入 (15×4.5cm)
05828-588 青い花千代久
760円 120入 (9×3.2cm)



05829-558 二色十草刺身鉢
1,600円 40入 (15×4.5cm)
05830-558 二色十草千代口
700円 120入 (9×3.2cm)



05831-238 ぎやまん高台皿(大)
1,450円 40入 (15×5cm)
05832-238 ぎやまん高台千代久
550円 150入 (8×4cm)



05833-438 油滴天目ライン5寸鉢
1,450円 40入 (15.1×3.8cm)
05834-438 油滴天目ライン千代久
630円 200入 (8.5×3.8cm)



05835-438 オレンジ唐草彫刺身
1,370円 40入 (15.2×4.7cm)
05836-438 オレンジ唐草彫千代久
460円 200入 (8.5×3.2cm)



05837-268 青霞丸刺身鉢
1,300円 40入 (15×6.7cm)
05838-268 青霞丸千代口
500円 150入 (8×3.8cm)



05839-108 窯変染付渕ゴールド花形5.0鉢
1,000円 80入 (15×4.5cm)
05840-108 窯変染付渕ゴールド花形千代久
460円 300入 (8×2.6cm)



05901-108 青交趾六兵工向付
3,250円 80入（14.8×4.1cm）
05902-108 青交趾六兵工千代久
1,550円 200入（8.5×2.9cm）



05903-148 ピンク釉ラスター花型向付
3,100円 50入（14.5×5.5cm）
05904-148 ピンク釉ラスター丸千代口
1,050円 200入（6.5×3cm）



05905-468 織部鳥獣戯画5寸平鉢（手造り）
3,000円 80入（14.8×4cm）
05906-468 織部鳥獣戯画切立千代口
1,600円 120入（7×1.8cm）



05907-058 鉄釉とじめ四つ足向付
3,000円 40入（14.5×13×7cm）
05908-058 鉄釉とじめ四つ足珍味
1,600円 220入（8×8×3.6cm）



05909-058 赤釉灰吹きとじめ四つ足向付
3,000円 42入（14.5×13×7cm）
05910-058 赤釉灰吹きとじめ四つ足珍味
1,600円 220入（8×8×3.6cm）



05911-518 織部手押刺身鉢（手造り）
3,000円 40入（15×6cm）
05912-518 織部手押千代久（手造り）
980円 100入（8×4cm）



05913-278 ガラス氷光刺身鉢
2,950円 3×12入（14.5×5.6cm）※ガラス
05914-278 ガラス10cmギンス
1,800円 100入（10cm）※ガラス
05915-278 ガラス氷光千代口
1,880円 5×18入（7×3cm）※ガラス



05916-318 緑釉カイラギ刺身
2,800円 60入（14.5×4.7cm）
05917-318 緑釉カイラギ千代久
770円 120入（7.5×3.2cm）



05918-178 黒釉金タタキ八角刺身鉢
2,550円 60入（15×6cm）
05919-178 黒釉丸千代口
720円 200入（6.5×3.5cm）



05920-178 マロン吹八角刺身鉢
2,400円 60入（15×6cm）
05921-178 マロン吹丸千代口
860円 200入（6.5×3.5cm）



05922-558 緑川片押5.5鉢
1,950円 50入（15×13.5×5.5cm）
05923-558 緑川三足丸千代久
680円 150入（7×2.6cm）



05924-588 緑釉吹刺身鉢
1,660円 60入（14.7×4.4cm）
05925-588 緑釉吹千代久
890円 120入（7.6×2.8cm）



05926-558 織部ストライプ5.0刺身鉢
1,470円 40入（15×3.8cm）
05927-558 織部ストライプ丸千代久
480円 120入（8.5×1.8cm）



05928-558 焼炎刺身鉢
1,420円 40入（14.7×4.5cm）
05929-558 焼炎千代口
770円 100入（9.5×3.7cm）



05930-468 トルコブルー浅鉢
1,400円 60入（14.3×4.2cm）
05931-468 トルコブルー千代口
740円 120入（7×2.5cm）



05932-468 虹彩黒浅鉢
1,400円 60入（14.3×4.2cm）
05933-468 虹彩黒千代口
740円 120入（7×2.5cm）



05934-028 もえぎ刺身鉢
1,160円 60入（15×4.3cm）
05935-028 もえぎ千代久
370円 200入（8.5×3cm）



05936-028 青白磁岩清水刺身鉢
1,160円 60入（15×4.5cm）
05937-028 青白磁岩清水千代久
560円 200入（8.8×3.3cm）



05938-028 藍紺岩清水向付
1,160円 60入（14.8×4.4cm）
05939-028 藍紺岩清水千代久
560円 200入（8.6×3.3cm）



05940-558 青磁梅型刺身鉢
1,050円 60入（14.4×5cm）
05941-558 青磁丸千代口
600円 150入（7.5×3cm）

刺身 Sashimi bowl with soy sauce dish



06001-738 黒柚子結晶金彩向付(有田焼)
4,600円 5×12入 (13×13×5cm)
06002-738 黒柚子結晶金彩千代口(有田焼)
1,900円 5×24入 (7.5×7.5×3cm)



06003-588 両織部麦紋刺身鉢
4,440円 60入 (13.3×5cm)
06004-588 両織部麦紋千代久
1,950円 200入 (8×3.8cm)



06005-178 文字入赤濃刺身鉢
4,100円 40入 (13.8×12.7×6cm)
06006-178 文字入赤濃千代久
1,400円 100入 (8×7.5×4cm)



06007-588 赤絵華紋刺身鉢
3,960円 40入 (14.2×5.5cm)
06008-588 赤絵華紋千代久
1,440円 120入 (7.8×3.7cm)



06009-278 ガラスサクラ刺身鉢
3,750円 5×8入 (13×5.5cm) ※ガラス
06010-278 ガラスサクラ千代口
2,100円 5×18入 (7.5×3.5cm) ※ガラス



06011-278 ガラス桃山刺身鉢
3,550円 5×8入 (13×5.5cm) ※ガラス
06012-278 ガラス桃山千代口
2,100円 5×18入 (7.5×3.5cm) ※ガラス



06013-278 ガラス若草刺身鉢
3,550円 60入 (13×5.5cm) ※ガラス
06014-278 ガラス若草千代口
2,200円 5×18入 (7.5×3.5cm) ※ガラス



06015-458 緑交趾内金彩丸刺身鉢
3,200円 50入 (13.7×5.1cm)
06016-458 緑交趾内金彩千代口
1,550円 100入 (6.1×3cm)



06017-138 一珍赤釉金線高台四方向付
2,950円 48入 (14.1×14.1×4.7cm)
06018-138 赤釉千代久
680円 280入 (6.3×3.3cm)



06019-138 一珍白磁プラチナ線高台四方向付
2,750円 50入 (14.1×14.1×4.7cm)
06020-138 白磁丸千代久
600円 280入 (6.3×3.3cm)



06021-458 朱巻金 瑞雲丸刺身鉢
2,700円 50入 (13.7×5.1cm)
06022-458 朱巻金 瑞雲千代口
1,320円 100入 (6.1×3cm)



06023-138 紫吹むさしの刺身鉢
2,500円 60入 (13.5×11.8×5cm)
06024-138 紫吹むさしの千代久
1,100円 180入 (7.2×6.7×3cm)



06025-318 備前刺身鉢
2,450円 80入 (14.3×13.3×4.5cm)
06026-318 備前千代久
800円 120入 (7.2×3cm)



06027-298 もえぎ手造り風刺身
2,150円 40入 (14×5.3cm)
06028-298 もえぎ手造り風千代久
730円 150入 (8.3×4cm)



06029-298 ヒスイ天目手造り風刺身鉢
2,100円 40入 (14.1×5.5cm)
06030-298 ヒスイ天目手造り風千代久
880円 150入 (8×3.8cm)



06031-148 渕プラチナ丸千代口
880円 200入 (6.5×3cm)
06032-278 ギンス9cm(ガラス)
1,730円 100入 (9cm)



06033-468 虹彩白浅鉢
1,400円 60入 (14.3×4.2cm)
06034-468 虹彩白千代口
740円 120入 (7×2.5cm)



06035-578 やり梅刺身鉢
1,000円 70入 (13.5×5cm)
06036-578 やり梅丸千代口
500円 240入 (7.7×2.8cm)



06037-548 千両丸刺身鉢
950円 60入 (13.5×4.8cm)
06038-548 千両丸千代久
480円 180入 (7.8×2.7cm)



06039-408 窯変志野重ね鉢(大)
750円 60入 (11.2×5.1cm)
06040-408 窯変志野重ね鉢(小)
420円 100入 (6.3×3.4cm)


NEW

06101-298
茶金彩丸千代口
1,000円
200入（6.3×3.1cm）



06102-298
青白磁錦丸千代久
950円
200入（6.5×3.3cm）


NEW 強

06103-558
緑川変形3.3皿
800円
150入（10.2×9.6×3cm）



06104-138
白マット呉須散らし丸千代久
780円
200入（6.3×3cm）



06105-468
ぎやまん千代口
740円
120入（7×2.5cm）



06106-558
ピンク木目小判小皿
720円
150入（10.7×7.4×2.7cm）



06107-298
黄釉丸千代口
700円
200入（6.4×3.2cm）


強

06108-438
白磁流水型千代久
670円
200入（8.3×3.4cm）



06109-178
匠 鉄黒千代久
650円
100入（7×2.8cm）


NEW

06110-208
白薫7cm四角ボール
650円
100入（7.2×3.4cm）


強

06111-578
織部かすみ反3.0千代久
630円
200入（8.7×3cm）



06112-138
あめ釉3.0千代久
620円
180入（8.8×3cm）



06113-138
青白磁3.0千代久
620円
180入（8.8×3cm）


強

06114-578
緑 丸千代口
620円
200入（7×3.2cm）


強

06115-578
黄 丸千代口
620円
200入（7×3.2cm）


強

06116-578
青磁 丸千代口
620円
200入（7×3.2cm）


強

06117-578
ピンク 丸千代口
620円
200入（7×3.2cm）



06118-438
黄八重菊千代久
610円
180入（9.1×3.2cm）



06119-438
グリーン貫入八重菊千代久
600円
180入（9.1×3.2cm）


強

06120-578
伊良保玉渕千代口
600円
200入（8.1×2.7cm）


強

06121-578
織部かすみ三ッ足丸千代久
600円
150入（6.8×2.7cm）


強

06122-558
駒筋小判変り千代久
560円
120入（8×9.3×1.5cm）


強

06123-558
駒筋長角変り千代久
560円
120入（8×9.3×1.5cm）



06124-138
白マット荒彫角千代久
550円
120入（8.2×8.2×2.5cm）



06125-138
備前黒荒彫角千代久
550円
120入（8.2×8.2×2.5cm）



06126-298
黄白磁丸千代久
550円
200入（6.5×3.2cm）


NEW

06127-558
火色志野梅型丸千代久
550円
150入（9.3×3.5cm）


強

06128-578
吹墨丸切立千代口
540円
200入（7×3cm）



06129-558
青海丸千代久
530円
200入（8×3cm）



06130-238
黒長角チョク
450円
150入（10×7×3.4cm）



06131-578
白萩豆千代口
450円
200入（9×8.5×3.3cm）



06132-578
白雲楕円小付
420円
200入（9×8.5×3.3cm）



06133-468
森の湖木の葉型千代口
410円
150入（11.7×8.7×2.3cm）


NEW

06134-578
十草青磁豆千代口
400円
210入（8.5×3cm）



06135-438
トルコ切立丸千代久
380円
280入（6.6×3.1cm）


NEW

06136-578
黒深青段付小付
360円
220入（8×2.7cm）



06137-238
灰オリベミニ鉢
330円
181入（8.2×3.2cm）



06138-238
紫ミニ鉢
330円
181入（8.2×3.2cm）


強

06139-578
白磁角珍味
320円
200入（6.8×6.8×2.5cm）


強

06140-578
ブラック 角千代口
320円
200入（6.8×6.8×2.5cm）

06141-238
白梨地タタキ小皿
300円
200入（8.7×2.8cm）

06142-238
黒結晶タタキ小皿
300円
200入（8.7×2.8cm）

06143-238
渦黒六兵珍味
300円
200入（8.5×3.5cm）

06144-238
魚字丸千代久
300円
200入（7.6×3.2cm）

06145-238
鉄赤丸千代久
270円
200入（7.6×3.2cm）

NEW

06146-238
黒刷毛目千代久
270円
200入（6.7×2.8cm）

06147-578
箸置付 深口2.7皿青磁
260円
200入（8.2×2.3cm）

06148-578
唐津錆巻玉渕千代口
220円
200入（7.8×2.3cm）

06149-578
唐津織部玉渕千代口
220円
200入（7.8×2.3cm）


NEW
06201-668 黒窯変刷毛目7.4高台皿(信楽焼)
11,000円 12入 (22.4×13.2cm)
06202-668 黒窯変刷毛目6.0高台皿(信楽焼)
6,000円 18入 (18.2×10.7cm)


NEW
06203-148 透かし黒散し菊型前菜皿
5,200円 30入 (28.2×21.6×6.2cm)


NEW
06204-478 銀河金線高台向付
4,500円 20入 (23×6.3cm)


06205-148 黄釉ラスター菱型向付
3,900円 40入 (26.5×20×5cm)


06206-148 金彩葉型8.5向付
3,800円 40入 (25.5×15×5.6cm)


06207-178 金彩赤釉葉型8.5寸鉢
3,600円 40入 (26×15.5×6cm)


強
06208-588 金吹雪向付
3,590円 60入 (22.8×10×7cm)


06209-138 雲母金三日月鉢
3,550円 40入 (22.5×11×12cm)


06210-138 雲母銀三日月鉢
3,550円 40入 (22.5×11×12cm)


06211-138 ブラックプラチナ透かし舟型鉢
3,550円 60入 (22.2×10×7.6cm)


06212-148 金彩菊型楕円向付
3,450円 40入 (22.5×16.7×5cm)


06213-148 濃菱型向付
3,400円 40入 (26.5×20.3×5.5cm)


06214-178 染付春秋丸紋半開扇型向付
3,200円 40入 (22.3×11.8×5.5cm)


NEW
06215-178 三彩流しうねり7寸向付
3,100円 (21.7×21×6.5cm)


NEW
06216-148 染付山水菱形向付
3,000円 40入 (24×13.7×3.6cm)


NEW
06217-148 孔雀じゃばら浅皿
3,000円 40入 (23.5×19×4.8cm)


NEW
06218-478 銀河一珍菱葉向付
2,900円 30入 (24×19.5×5.2cm)


06219-138 渕錆マリンブルー両上り向付
2,880円 50入 (24.7×10.6×8.5cm)


06220-178 黄釉緑散ラスター笹舟向付
2,700円 40入 (28.2×9×3.6cm)


06221-148 たこ唐草足付長皿
2,500円 40入 (24.7×10.5×8cm)


NEW
06222-148 紅柚子天目三角向付
2,500円 40入 (23×17.7×7.8cm)


06223-148 渕プラチナ三角向付
2,450円 50入 (23.3×14×4.7cm)


06224-458 梅花皮 黒ちぎり角中鉢
1,900円 40入 (23.4×14.5×4.7cm)


NEW
06225-458 宴扇型銘々皿
1,350円 100入 (17×14.5×4.6cm)



06301-148 乾山鶴絵六角皿
4,200円 30入（20×17.5×3.5cm）



06302-148 孔雀ロックプレート（中）
4,150円 30入（21×20×4cm）
06303-148 孔雀ロックプレート（小）
4,150円 40入（19×18.5×5.3cm）



06304-148 焼締さび十草6.0鉢
3,550円 40入（20.3×3.2cm）



06305-148 金彩波型7.0向付
3,300円 40入（21×20.5×7cm）



06306-148 ピンク銀彩丸抜き長皿
3,300円 45入（20.3×13×5.5cm）



06307-148 乾山山茶花六角皿
3,300円 30入（20×17.5×3.5cm）



06308-178 紅ラスター正角6.5寸皿
3,200円 36入（20×20×3.3cm）



06309-258 織部錆絵変型皿
3,150円 60入（21×16×3.5cm）



06310-148 イングレ赤千本十草平鉢
3,050円 40入（20×4cm）



06311-178 金結晶木目変型6寸角皿
3,000円 36入（20.5×20×1.8cm）



06312-148 耳付朱線模様向付
2,950円 40入（20×12.8×4.2cm）



06313-468 ブルーウェーブ7寸向付
2,700円 36入（21×5.5cm）



06314-468 ピンクウェーブ7寸向付
2,700円 36入（21×5.5cm）



06315-148 渕プラチナ向付
2,600円 50入（20×10.5×4.2cm）



06316-138 炭化土ちぎり角向付（605012）
2,580円 36入（20.5×19.2×5cm）



06317-038 赤彩花タタラ三足皿
2,550円 25入（21×21×4.5cm）



06318-178 青磁三日月向付
2,500円 40入（21.2×11.6×12cm）



06319-148 緑釉黄流し花型向付
2,300円 50入（19.7×19.3×4.8cm）



06320-318 灰貫入三角鉢（大）
1,870円 60入（21×16.5×8cm）



06321-578 織部剣先四ツ足楕円鉢
1,700円 40入（21.3×15×5cm）



06322-148 菱菊型前菜皿
1,500円 100入（20.2×8×8cm）



06323-108 織部十草舟型小鉢
850円 80入（20.5×9.6×6.7cm）



06324-108 窯変（白）舟型小鉢
850円 80入（20.5×9.6×6.7cm）



06325-108 緑彩舟型小鉢
850円 80入（20.3×9.3×6.7cm）

向付 Sashimi bowl


土 手造り
06401-148 織部扇形三ツ足鉢
6,700円 30入（19×13×5cm）


06402-668 柿釉金彩6.4丸鉢（信楽焼）
3,750円 60入（19.3×5cm）


NEW
06403-148 赤釉くくり型6.0鉢
3,200円 40入（19×5cm）


06404-148 赤絵透かし高台向付
2,900円 40入（19×17.5×3cm）


NEW
06405-298 新梅皮木マット18.5深鉢（シリコン付）
2,900円 40入（19×4cm）


NEW
06406-148 染付しのぎ彫6.3鉢
2,750円 50入（19.1×5.4cm）


06407-148 呉須刷毛目筋彫長角鉢
2,600円 40入（19×16.5×5cm）


06408-178 青磁渕ゴス半月皿
2,600円 36入（19×17×2.7cm）


NEW
06409-148 金結晶しのぎ彫6.3鉢
2,500円 50入（19.1×5.4cm）


NEW
06410-468 金彩スィングプレート
2,450円 36入（19.3×4.3cm）


NEW 強
06411-588 紺勾玉平鉢
2,330円 40入（19.3×5.4cm）


06412-448 錦牡丹草花向付
2,200円 36入（19.5×4.5cm）


NEW
06413-178 石目見込フリット丸鉢
2,100円（19.3×19×5cm）


強
06414-248 強化青白磁ちぎり向付
2,050円 40入（19.5×18×4.6）


NEW
06415-468 吹き墨スィング鉢（大）
2,000円 36入（19.5×6.4cm）
06416-468 吹き墨スィング鉢（小）
1,500円 48入（16.1×4.2cm）


06417-148 紅柚子天目灰流し三角鉢
1,950円 40入（19.5×14×6cm）


06418-578 星空さざ波 三ツ脚多用鉢
1,900円 50入（19.5×15.2×5.7cm）


06419-038 新粉引19cm平鉢
1,600円（19×19×4.7cm）


06420-038 赤彩花19cm平鉢
1,580円（19×19×5cm）


NEW
06421-468 黒マットスィング鉢（大）
1,550円 36入（19.4×6.2cm）
06422-468 黒マットスィング鉢（小）
1,150円 48入（16×4.1cm）


NEW
06423-138 アメ釉三ツ足楕円向付
1,280円 50入（19.6×9×5.2cm）


NEW
06424-138 織部三ツ足楕円向付
1,280円 50入（19.6×9×5.2cm）


06425-108 深緑（ヒワ貫入）舟盛長鉢
920円 64入（19.6×9.3×5.3cm）


NEW
06426-278 吹雪石目6.0鉢
900円 40入（19.4×4.9cm）
06427-278 吹雪石目5.0鉢
800円 60入（16.7×4.2cm）



06501-458 釉哀金彩六寸皿
5,650円 40入（18.5×4.3cm）



06502-148 びわ型向付
4,000円 80入（18.5×8×4.5cm）



06503-668 窯変6.3変形鉢（信楽焼）
4,000円 80入（19×18.7×5.7cm）



06504-668 焼〆金彩6.2そり鉢（信楽焼）
4,000円 50入（18.8×7cm）



06505-148 プラチナ唐草丸向付
3,800円 60入（18.5×3.5cm）



06506-148 渕朱内プラチナ向付
3,500円 60入（18.5×3.5cm）



06507-148 赤釉三日月向付
2,850円 60入（18.5×9.6×9.4cm）



06508-108 プラチナブラック重ね鉢
2,800円 70入（18.5×11.5×6.5cm）



06509-248 ブルーマリン向付
2,800円 50入（18.1×16.9×6.1cm）



06510-478 赤絵金彩向付
2,800円 40入（18.8×17.7×4.8cm）



06511-148 吹墨えび絵六角6.0皿
2,750円 50入（18.5×3.2cm）



06512-148 染付丸紋山水木甲型向付
2,700円 70入（18.5×14.5×3.8cm）



06513-148 黒釉波渕平鉢
2,400円 40入（18.5×5cm）



06514-298 黒陶吹刷毛目6.0鉢
2,300円 40入（18.3×5.2cm）



06515-558 緑川変形6.0鉢
2,200円 40入（18.5×18×4.3cm）



06516-178 かいらぎタコ唐草楕円刺身
1,900円 40入（18.8×17.2×4.8cm）



06517-138 炭化土丸向付（605015）
1,800円 40入（18.5×18×4.5cm）



06518-448 南風深鉢 大
1,750円 40入（18.6×7cm）
06519-448 南風深鉢 中
1,230円 90入（12.6×4.8cm）



06520-178 ゆず黒三つ足変形皿
1,500円 50入（18.7×13×6.5cm）



06521-038 新粉引タタラ三足鉢
1,480円 （19×20×3.5cm）



06522-038 赤彩花シリーズ巻貝さしみ鉢
1,180円 60入（18.5×10.5×5.3cm）



06523-198 ドロップ舟型小鉢
1,000円 70入（18.5×10×4.5cm）



06524-308 アメ乱長角そり皿中
920円 50入（18.3×13×4cm）



06525-308 備前吹舟型鉢 大
850円 60入（18.7×10×4.8cm）

向付 Sashimi bowl



06601-308 黒陶半月皿
5,300円 30入（18×11×4cm）



06602-588 ラスター春秋向付
4,820円 30入（17.6×17.2×6.2cm）



06603-668 暁刷毛目向付（信楽焼）
4,580円 50入（17.7×6cm）



06604-558 ラスター金タタキ向付
4,550円 40入（17.6×16×5.5cm）



06605-148 ラスター三つ葉向付
3,980円 30入（18×17.5×8cm）



06606-668 黒土刷毛目6.0楕円変形鉢（信楽焼）
3,750円 60入（18×16×4cm）



06607-178 銀彩向付
3,600円 （18×8.5cm）



06608-148 織部とじめ向付
3,550円 30入（17.8×5cm）



06609-298 青白磁反向付
3,300円 40入（18×3.7cm）



06610-258 一珍ラスター切込角鉢
3,250円 40入（18×18×6cm）



06611-148 白釉クシ目ひねり5.5鉢
2,800円 50入（18×17.5×5cm）



06612-518 錆かいらぎ6.0浅鉢
2,800円 40入（18×5cm）



06613-518 粉引草彫平鉢
2,800円 30入（18×5.3cm）



06614-178 黄灰釉草花紋5.5向付
2,650円 40入（17.8×5cm）



06615-518 粉引渦55平鉢
2,500円 60入（18×5.3cm）



06616-558 東山楕円向付
2,260円 40入（18×15.5×4.8cm）



06617-578 織部結晶五角鉢
2,200円 50入（18×17×4cm）



06618-148 紅柚子天目十草彫5.5向付
2,150円 50入（17.8×5cm）



06619-198 青呉須三角向付
2,100円 60入（18×14×6cm）



06620-448 窯変彩釉三つ足向付
1,700円 80入（18×17×6.5cm）



06621-578 織部ソギ5.5平鉢
1,700円 50入（18×3.7cm）



06622-578 織部内筋5.5平鉢
1,700円 50入（18×3.7cm）



06623-248 強化ホワイトオーバル向付
1,500円 50入（18×18.5×4.5cm）



06624-458 春がすみ書き落とし中鉢
1,000円 40入（17.7×16.5×5cm）



06701-178 内灰釉ナツメ型高台向付
3,900円 (17.5×14.5×8cm)



06702-668 焼〆金彩楕円向付(信楽焼)
3,500円 60入 (17.5×16.2×6.2cm)



06703-668 炭化刷毛目片口向付(信楽焼)
3,300円 70入 (17.5×15.5×4cm)



06704-668 炭化長角向付(信楽焼)
3,150円 60入 (17.5×14×4.5cm)



06705-148 粉引花型向付
3,100円 50入 (17.5×5.5cm)



06706-178 かいらぎ十草角鉢
3,100円 40入 (17.5×13×4.6cm)



06707-198 志野双葉小鉢
2,900円 90入 (17.5×11×3.5cm)



06708-448 あめ唐草貝型向付
2,600円 40入 (17.5×16×6cm)



06709-468 金結晶正角皿
2,600円 40入 (17.5×17.5×5cm)



06710-178 織部細十草長角6.0向付
2,500円 40入 (17.5×14.5×6.5cm)



06711-668 白化粧ぼかし楕円鉢(信楽焼)
2,250円 50入 (17.5×13.5×4.5cm)



06712-518 粉引彩花片口平鉢ピンク
2,200円 40入 (17.5×17×5cm)



06713-518 粉引彩花 片口平鉢紫
2,200円 40入 (17.5×17×5cm)



06714-588 信楽吹向付
1,810円 40入 (17.5×10.5×6cm)



06715-558 二色水玉向付
1,800円 40入 (17.5×10.5×6cm)



06716-458 桜雪片口刺身鉢
1,550円 50入 (17.5×17×4cm)



06717-268 辰砂楕円小鉢
1,200円 80入 (17.5×12.7×3.8cm)



06718-258 黒釉織部流し三つ足6寸鉢
1,050円 60入 (17.5×4cm)



06719-268 黒油滴楕円小鉢
1,000円 60入 (17.5×12.7×3.8cm)



06720-458 春がすみあわせ向付
1,000円 40入 (17.5×16×5.5cm)



06721-458 伊賀釉切り合わせ向付
1,000円 60入 (17.5×16×5.5cm)



06722-178 クレヨンブルー楕円鉢
900円 80入 (17.5×14.5×3.5cm)



06723-238 青白磁しずく小鉢
750円 80入 (17.5×11.4×5.2cm)



06724-578 コバルト5.5平鉢
620円 70入 (17.5×4.5cm)

向付 Sashimi bowl


NEW
06801-668 銀釉5.5鉢(信楽焼)
3,750円 50入 (17.2×4.8cm)


NEW
06802-138 トルコブルーマット四ッ足菊彫向付
3,000円 40入 (17.5×4cm)


06803-298 新タコ唐草くつ型向付
3,000円 50入 (17.3×11×6cm)


06804-178 炭化土長角向付
2,900円 60入 (17.3×15.8×4cm)


NEW
06805-148 孔雀菊彫高台皿
2,750円 50入 (17.3×3.6cm)


06806-148 雲母金とちり丸鉢
2,750円 40入 (17.2×4.7cm)


土
06807-178 藍染5.5刺身
2,650円 60入 (17.2×5cm)

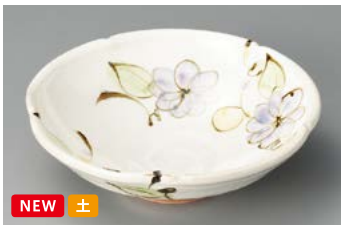
NEW 土
06808-298 粉引ライラック花鉢(中)
2,650円 (17.5×5.4cm)


06809-258 オレンジ吹ラスター重ね鉢
2,600円 60入 (17.3×11.5×6.3cm)


06810-148 黒結晶プラチナとちり丸鉢
2,400円 40入 (17.2×4.7cm)


NEW
06811-578 スパイラル(藍釉)5寸ボール
2,350円 80入 (17.2×4.2cm)


NEW
06812-578 スパイラル(織部)5寸ボール
2,350円 80入 (17.2×4.2cm)


06813-588 赤絵花つなぎすげ傘向付
2,260円 60入 (17.3×15×5.3cm)


06814-148 朱釉向付
2,100円 60入 (17.2×4.8cm)


06815-258 呉須流しなぶり向付
1,650円 50入 (17.4×16.5×5.5cm)


06816-558 水玉ボール(大)
1,500円 40入 (17.3×5cm)


06817-578 荒ソギ白中鉢
1,150円 40入 (17.2×17.2×4cm)


06818-578 荒ソギ黒中鉢
1,150円 40入 (17.2×17.2×4cm)


06819-318 清瀬翔煮物鉢
990円 60入 (17.4×16×4.8cm)


06820-318 柳ヶ瀬扇中鉢
990円 60入 (17.3×16.4×5.5cm)


06821-318 清瀬片口煮物鉢
990円 50入 (17.2×15.8×5.2cm)


06822-318 さざ波白翔大鉢
950円 40入 (17.3×16.2×5.9cm)


06823-108 渕錆粉引5.0丼
550円 75入 (17.3×4cm)


NEW
06824-108 深海渕十草型50丼
540円 80入 (17.3×4cm)



06901-668 刷毛目6.0高台皿(信楽焼)
4,200円 50入 (17×5cm)



06902-148 九谷風四角鉢
3,550円 50入 (17×16×5cm)

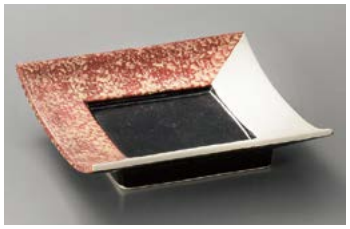

06903-148 赤半掛正角皿
3,200円 40入 (17×17×4cm)



06904-258 水玉一珍ラスター紙鍋向付
3,100円 30入 (17×7.5cm)



06905-148 織部両渕上り向付
2,750円 50入 (17×12×4.8cm)



06906-518 錆かいらぎ両口鉢
2,400円 40入 (17×13.5×7cm)



06907-308 粉引櫛目楕円向付鉢
2,200円 50入 (17×15.7×5cm)



06908-108 織部切合せ向付
2,150円 40入 (17×5.6cm)



06909-518 ごす濃色絵花楕円鉢
1,700円 40入 (17×11.7×3.7cm)



06910-518 古染華 赤楕円鉢
1,700円 40入 (17×11.7×3.7cm)



06911-518 古染華 青楕円鉢
1,700円 40入 (17×11.7×3.7cm)



06912-518 古染濃唐草楕円鉢
1,700円 40入 (17×11.7×3.7cm)



06913-518 染付ぶどう楕円鉢
1,700円 40入 (17×11.7×3.7cm)



06914-108 粉引トジメ向付
1,500円 50入 (17×14.5×4.3cm)



06915-108 織部山里ストライプ5寸鉢
1,300円 50入 (17×6.2cm)



06916-298 黒備前吹き荒ソギ17cm中鉢
1,300円 40入 (17×4.4cm)



06917-458 さざ波片口煮物鉢
950円 60入 (17×16×5cm)



06918-458 春がすみ三ツ足向付
900円 60入 (17×16.5×5.2cm)



06919-578 白湧水括り5.5深鉢
900円 40入 (17×5.5cm)



06920-478 黒備前金茶吹三ツ足大鉢
860円 70入 (17×5.5cm)



06921-478 白吹天目三ツ足大鉢
860円 70入 (17×17×5.3cm)



06922-278 志野サビ刷毛括り手5.5鉢
840円 40入 (17×5.8cm)



06923-178 民芸十草5.5深鉢
800円 60入 (17×5.5cm)



06924-178 南蛮渕流し5.5深鉢
750円 60入 (17×5.5cm)

Large bowl
Sashimi bowl
Small bowl
Tiny bowl Shokado bento
Lidded bowl
Lidded bowl for Steamed dish
Large plate
Round/ long plate (large)
Square plate (large)
Long plate (large)
Rectangle/ Appetizer plate (large)
Round plate (middle)
Tempura plate Small bowl
Round plate (small)
Square plate (middle)
Square/ Appetizer plate (small)
Long plate (middle) Appetizer plate
Rectangle/ Appetizer plate (middle)
Plate
Small plate
Small plate

向付 Sashimi bowl



07001-148 絵ぜと芙蓉八角高台皿
4,100円 30入（17×8.5cm）



07002-518 鼠志野こま水玉50鉢
3,800円 40入（17×4.8cm）



07003-518 ジャパネスク手挽丸ボール 小
3,200円 30入（17×4.2cm）



07004-668 光彩白化粧5.6丸鉢（信楽焼）
3,200円 （17×6cm）



07005-668 光彩黒焼〆5.6丸鉢（信楽焼）
3,200円 （17×6cm）



07006-298 紫流水渕上り正角皿
2,900円 50入（16.8×3.5cm）



07007-468 ラスターピンクとちり丸皿（小）
2,700円 36入（17×4.8cm）



07008-468 ラスターグリンとちり丸皿（小）
2,700円 36入（17×4.8cm）



07009-468 渕金刷毛ウズ丸鉢
2,500円 36入（16.9×4.8cm）



07010-148 南蛮芦正角向付
2,450円 50入（17×17×4.5cm）



07011-468 夜映デリカ16cm煮物鉢
1,300円 32入（17×15.3×5.2cm）



07012-108 織部山里ストライプ5寸浅鉢
1,100円 60入（16.8×4cm）



07013-238 ピンク吹やっこ鉢
1,100円 50入（17×13.5×3.2cm）



07014-108 均窯スカイブルーストライプ5寸浅鉢
1,050円 50入（17×4cm）



07015-108 錦あみ梅5.5鉢
860円 50入（16.8×6.2cm）



07016-478 黒備前金茶吹タタキ5.5鉢
860円 50入（16.9×5.8cm）



07017-468 黒斑点白刷毛石垣5.5ボール
850円 48入（17×5.9cm）



07018-178 青海波黒手捻り5.0ボール
750円 80入（16.9×5.2cm）



07019-278 粉引荒引浅鉢
700円 50入（16.8×5.2cm）



07020-198 黒イラボらいん5.0浅鉢
500円 90入（17×4cm）



07021-198 瑠璃麻5.0鉢
500円 60入（17×5cm）



07022-198 瑠璃なみ5.0鉢
500円 60入（17×5cm）



07023-198 ビードロ水玉170ボウル
500円 60入（17×5cm）



07024-198 ビードロらいん170ボウル
500円 60入（17×5cm）



07101-258 ラスター八角高台
3,700円 40入（16.8×16.2×8.4cm）



07102-668 粉引流し向付（信楽焼）
3,500円 70入（16.8×5.8cm）



07103-668 窯変5.6変形鉢（信楽焼）
3,500円 80入（16.8×16.3×5.2cm）



07104-178 虹色筋彫高台皿
3,400円 50入（16.8×11.8×4..5cm）



07105-178 金彩筋彫高台皿
3,100円 50入（16.8×11.8×4.5cm）

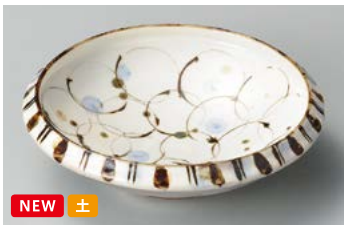

07106-148 粉引ドロップ向付
2,980円 60入（16.7×5cm）



07107-138 オレンジ吹ラスター勾玉平鉢（中）
2,450円 50入（16.7×16×4cm）



07108-138 焼〆満月たわみ5.5寸向付
1,950円 60入（16.8×16.6×4.8cm）



07109-578 彩りピンク5.0鉢
1,600円 40入（16.8×16×5.5cm）



07110-108 織部山里ストライプ楕円鉢
1,300円 50入（16.8×13.5×6.2cm）



07111-138 黒吹たわみ5.5寸向付
1,300円 60入（16.8×15.5×4.8cm）



07112-108 九谷花鳥5.5中鉢
1,150円 50入（16.8×6.2cm）



07113-558 東山5.5楕円鉢
1,140円 40入（16.8×12×4.7cm）



07114-318 白ドット手造りダ円鉢
980円 60入（16.8×12.7×5.5cm）



07115-318 黒ドット手造りダ円鉢
980円 60入（16.8×12.7×5.5cm）



07116-108 均窯スカイブルーストライプ楕円鉢
920円 50入（16.8×13.5×6.2cm）



07117-198 吉祥小紋5.0鉢
800円 70入（16.8×3.5cm）



07118-578 漆染リップル5.0鉢
750円 80入（16.7×4.5cm）

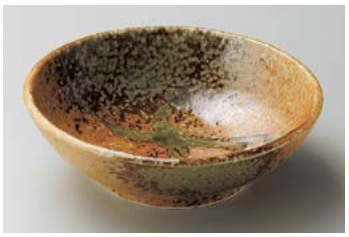

07119-138 信楽風手捻り5.0鉢
700円 48入（16.8×5.3cm）



07120-138 茶刷毛目手捻り5.0鉢
700円 48入（16.8×5.3cm）



07121-278 黒水晶荒引浅鉢
700円 50入（16.8×5.2cm）



07122-198 窯変紺トチリ17cボウル
600円 60入（16.8×5cm）



07123-198 粉引トチリ17cボウル
600円 60入（16.8×5cm）



07124-278 粉引釉5.5鉢
430円 80入（16.8×5cm）

Large bowl
Sashimi bowl
Small bowl
Tiny bowl Shokado bento
Lidded bowl
Lidded bowl for Steamed dish
Large plate
Round/ long plate (large)
Square plate (large)
Long plate (large)
Rectangle/ Appetizer plate (large)
Round plate (middle)
Tempura plate Small bowl
Round plate (small)
Square plate (middle)
Square/ Appetizer plate (small)
Long plate (middle) Appetizer plate
Rectangle/ Appetizer plate (middle)
Plate
Small plate
Small plate

向付 Sashimi bowl



07201-258 染付ふよう高台向付
3,750円 20入（16.5×8.5cm）



07202-668 窯変刷毛目流し向付（信楽焼）
3,500円 70入（16.7×5.9cm）



07203-518 紫釉刻紋50平鉢
2,950円 60入（16.5×5.5cm）



07204-578 織部ピカソ 5寸平鉢
2,950円 65入（16.5×5.5cm）



07205-578 トルコピカソ5寸平鉢
2,950円 65入（16.5×5.5cm）



07206-668 灰化粧流5.5楕円鉢（信楽焼）
2,850円 50入（16.5×14.3×7.8cm）



07207-558 雲海菱形7.0鉢
2,770円 40入（16.6×16×5.2cm）



07208-578 志野織部5.5手付鉢
2,500円 50入（16.5×13.5×5.5cm）



07209-138 パープル吹ラスター勾玉平鉢（中）
2,450円 50入（16.7×16×4cm）



07210-558 御深井ゴス刷毛5.5平鉢
2,200円 40入（16.7×5.7cm）



07211-178 赤散ラスター5.5たわみ鉢
2,000円 60入（16.5×16.3×4.5cm）



07212-558 御深井平鉢
2,000円 40入（16.7×5.7cm）



07213-448 錦花伊万里生盛
1,600円 60入（16.5×5.5cm）



07214-278 間取赤絵浅鉢
1,180円 60入（16.7×5cm）



07215-028 唐辛子5.5浅鉢
1,150円 90入（16.5×4cm）



07216-278 朱音5.0鉢
980円 60入（16.7×4.5cm）



07217-028 備前風石目5.5鉢
930円 90入（16.7×4.2cm）



07218-198 粉引ドット楕円5.0鉢
800円 60入（16.5×15.4×7.3cm）



07219-278 若葉5.5鉢
800円 60入（16.7×5cm）



07220-408 彗星石目5.0鉢
800円 50入（16.7×4.2cm）



07221-178 藍染ぶどう三角5.5鉢
750円 60入（16.7×6.2cm）



07222-278 銀彩ブルー5.0鉢
650円 80入（16.7×4.2cm）



07223-148 花紺5.0鉢
360円 60入（16.5×4.5cm）



07224-148 山科5.0鉢
360円 60入（16.5×4.5cm）



07301-148 染付六角山水向付
5,400円 30入（16.5×7.6cm）



07302-668 渕荒粉引5.5楕円鉢（信楽焼）
4,500円 50入（16.5×14×5.5cm）



07303-668 白化粧ぼかし三ツ足変型角皿（信楽焼）
3,350円 50入（16.5×16×5cm）



07304-518 渕赤唐草両口鉢（手描き）
3,000円 60入（16.5×15×6.5cm）



07305-518 白釉くし目向付
3,000円 60入（16.5×15×5cm）



07306-668 黒窯変向付（信楽焼）
3,000円 80入（16.5×5.5cm）



07307-668 灰窯変向付（信楽焼）
3,000円 60入（16.5×5.5cm）



07308-148 春秋ちぎり向付
2,950円 50入（16.5×13.5×5.8cm）



07309-468 黒十草反り鉢
2,650円 50入（16.3×8.1cm）



07310-558 魚画楕円向付
2,380円 50入（16.3×13.6×5.3cm）



07311-258 赤釉十草彫平鉢
2,350円 70入（16.5×5cm）

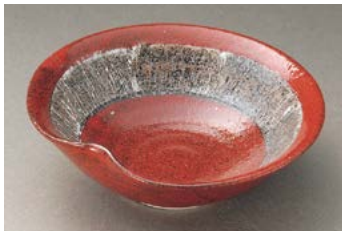

07312-448 結晶マグナ手押し向付
2,280円 40入（16.5×15×5.6cm）



07313-458 ブルーたわみ鉢（中）
1,280円 60入（16.5×15×5.6cm）



07314-108 黒織部取鉢
920円 70入（16.5×14×5cm）



07315-108 錦山の実5.5中鉢
860円 50入（16.5×6cm）



07316-108 ししとう5.0鉢
850円 60入（16.4×16.4×6cm）



07317-108 黒屋久島木目形 小鉢
830円 80入（16.5×13.2×4.5cm）



07318-028 さざ波織部向付
820円 90入（16.5×4.5cm）



07319-028 粉引手折三ツ足向付
760円 60入（16.4×4.3cm）



07320-108 Earthアース（茶）手捻り5.0ボール
660円 53入（16.5×5cm）



07321-198 祥瑞中鉢
600円 70入（16.5×4.5cm）



07322-198 吹墨うさぎ中鉢
600円 70入（16.5×4.5cm）



07323-558 トルコ菊型平鉢
530円 80入（16.5×4cm）



07324-198 湖水5.0鉢
380円 60入（16.3×4.5cm）



07401-178 ラスター一珍ブルー花高台皿
3,100円 40入（16×11.4×4.3cm）



07402-518 鼠志野福寿たわみ鉢
3,000円 40入（16×14×5.7cm）



07403-458 漢詩平向付
2,900円 60入（16×4cm）



07404-518 織部淵唐草たわみ中鉢
2,800円 60入（16×14×5.7cm）



07405-558 海老画四方形向付
2,380円 40入（16.2×12.3×4.5cm）



07406-468 AO平鉢(小)
2,250円 40入（16.2×6cm）



07407-178 黒土満月高台5寸皿
2,200円 50入（16×11.5×4.5cm）



07408-148 吹墨5.0鉢
1,820円 50入（16×5cm）



07409-478 赤絵小判型向付
1,800円 72入（16.1×13.3×4.3cm）



07410-258 まじわり藍4.8煮物鉢
1,750円 60入（16×4.5cm）



07411-298 黒釉青金彩5.0浅鉢
1,550円 60入（16.2×4.6cm）



07412-188 織部格子角鉢 大
1,380円 40入（16.2×16.2×4.1cm）



07413-458 織部市松長角向付
1,350円 40入（16×12×4.3cm）



07414-278 琥珀16cmボウル
1,200円 60入（16×6.5cm）



07415-278 淡雪16cmボウル
1,200円 60入（16×6.5cm）



07416-108 赤絵濃花5.5中鉢
1,100円 40入（16.3×6cm）



07417-298 赤絵ラインクラフト5.0浅鉢
990円 50入（16.2×4.7cm）



07418-198 ピンストライプ5.0鉢
800円 60入（16×5.3cm）



07419-058 白影5..5寸鉢
700円 60入（16.2×5.5cm）



07420-058 黒影5.5寸鉢
700円 60入（16.2×5.5cm）



07421-578 渦楕円5.0鉢
650円 60入（16.2×15.5×7cm）



07422-028 かんな5寸平鉢
480円 80入（16.3×4.6cm）



07423-298 白釉クラフト5.0浅鉢
460円 60入（16.2×4.6cm）



07424-298 黒釉クラフト5.0浅鉢
460円 60入（16.2×4.6cm）



07501-668 荒土しのぎ手5.5丸鉢(信楽焼)
4,000円 60入 (16×4cm)



07502-518 織部ツバメ千鳥鉢
3,500円 40入 (16×12.5×4cm)



07503-148 黒織部あわび形向付
3,300円 40入 (16×13.3×5.5cm)



07504-518 渕赤彩ボール(小)
3,200円 40入 (16×7.6cm)



07505-178 NBプラチナリボン向付
3,000円 40入 (16×4cm)



07506-198 窯変向附
2,700円 90入 (16×14×4cm)



07507-738 プラチナ刷毛平小鉢(有田焼)
2,600円 5×16入 (16×4.5cm)



07508-738 織部椿平小鉢(有田焼)
2,600円 5×16入 (16×4.5cm)



07509-738 うぐいす水玉平小鉢 87701(有田焼)
2,600円 5×16入 (16×4.5cm)



07510-738 南蛮うぐいす平鉢(有田焼)
2,600円 5×16入 (16×4.5cm)



07511-738 南蛮ルリ流し平小鉢(有田焼)
2,600円 5×16入 (16×4.5cm)



07512-738 紅釉椿平小鉢(有田焼)
2,600円 5×16入 (16×4.5cm)



07513-148 金刷毛目とちり高台向付
2,550円 30入 (16×6cm)



07514-298 織部草花長皿
2,550円 80入 (16×13×4cm)



07515-738 青磁小鉢(有田焼)
2,400円 5入 (16×5.5cm·325cc)



07516-148 花車赤浜5.0向付
2,350円 30入 (16×8.4cm)



07517-668 黒窯変5.3楕円鉢(信楽焼)
2,280円 40入 (16×15×5.5cm)



07518-558 富士5.0丸鉢
1,900円 30入 (16×5cm)



07519-148 ラベンダースラント向付
1,680円 83入 (16×15.8×5cm)



07520-548 織部花唐草三ツ足小鉢
1,650円 50入 (16×13.5×4cm)



07521-148 染付赤点スラント向付
1,550円 83入 (16×15.8×5cm)



07522-138 黒渋楕円平鉢
1,100円 60入 (16×14.9×4.2cm)



07523-108 織部十草4.8鉢
1,000円 60入 (16×5.7cm)



07524-458 白吹天目三ツ足大鉢
900円 60入 (16×5cm)

Large bowl
Sashimi bowl
Small bowl
Tiny bowl Shokado bento
Lidded bowl
Lidded bowl for Steamed dish
Large plate
Round/ long plate (large)
Square plate (large)
Long plate (large)
Rectangle/ Appetizer plate (large)
Round plate (middle)
Tempura plate Small bowl
Round plate (small)
Square plate (middle)
Square/ Appetizer plate (small)
Long plate (middle) Appetizer plate
Rectangle/ Appetizer plate (middle)
Plate
Small plate
Small plate

向付 Sashimi bowl



07601-668 暁5.3丸鉢(信楽焼)
5,170円 50入 (16×7cm)



07602-518 赤彩椿たわみ鉢
4,200円 40入 (16×14×5.7cm)

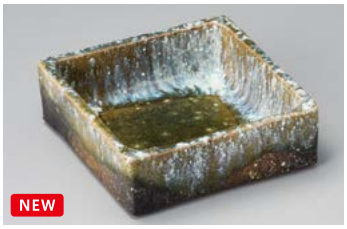

07603-668 焼〆ビードロ5.3角鉢(信楽焼)
4,000円 (16×16×5.5cm)



07604-178 銀彩水玉四方上り皿
2,700円 40入 (15.8×4.7cm)



07605-138 黒唐津くくり鉢(小)
2,500円 40入 (16×4cm)



07606-298 ゴス流しゆらら中鉢
2,500円 50入 (15.9×15.6×6.8cm)



07607-668 古信楽5.3変形鉢(信楽焼)
2,420円 50入 (16×14.8×4.5cm)
07608-668 古信楽4.0変形小鉢(信楽焼)
1,160円 100入 (12×11.5×5.4cm)



07609-578 黄釉錆筋三ツ山16cm鉢
2,300円 50入 (15.9×5.9cm)



07610-458 総金彩五寸向付
2,000円 60入 (16×3cm)



07611-338 黒市松丸型盛鉢(中)
1,950円 50入 (16×5.5cm)



07612-148 金結晶とちり高台向付
1,750円 60入 (16×6cm)



07613-148 緑釉黄流しとちり高台向付
1,750円 60入 (16×6cm)



07614-308 炭化焼ウズ刺身鉢
1,700円 60入 (15.8×4.5cm)



07615-198 青磁五角小鉢
1,600円 80入 (16×14×3cm)



07616-198 ヒワ五角小鉢
1,600円 80入 (16×14×3cm)



07617-468 金結晶一つ押5寸皿
1,600円 60入 (16×15×4cm)



07618-578 トビ青釉浅鉢(大)
1,500円 50入 (15.9×5.2cm)



07619-578 トビ紅釉浅鉢(大)
1,500円 50入 (15.9×5.2cm)



07620-458 青カスミ長角向付
1,350円 40入 (16×12×4.3cm)



07621-038 桜志野16cm平鉢
1,190円 (16×16×4.8cm)



07622-038 赤彩花16cm平鉢
1,150円 (16×16×5.5cm)



07623-058 黒結晶石目楕円小鉢
850円 90入 (16×11×4cm)



07624-278 雪粉引楕円5.0鉢
700円 60入 (16×15.3×7cm)



07625-318 三島5.0小鉢
600円 50入 (15.9×15.9×6cm)



07701-148 幾何紋角高台皿
4,500円 40入（15.7×15.7×5cm）



07702-148 多彩角高台皿
4,500円 40入（15.7×15.7×5cm）



07703-148 ラスターかまくら向付
3,550円 30入（15.8×15.5×10cm）



07704-738 ルリ釉流水ラスター花型多用鉢（有田焼）
3,000円 5入（15.6×4.5cm）



07705-738 黄釉流水ラスター花型多用鉢（有田焼）
3,000円 5入（15.6×4.5cm）



07706-258 ラスター紫花朝顔反鉢
2,850円 30入（15.5×14.3×7.5cm）



土
07707-138 織部弥七田風八角向付
2,500円 36入（15.7×14.5×5cm）



土
07708-518 粉引印花たわみ鉢
2,500円 40入（15.5×14.5×5.8cm）



土
07709-178 灰釉荒土三ツ押5.0平鉢
2,200円 80入（15.5×4.5cm）



07710-548 ビードロ渕さび菊型向付
2,200円 30入（15.7×5cm）



NEW
07711-578 呉須十草中鉢
2,200円 50入（15.7×15×6.4cm）



NEW
07712-548 青唐津丸盛鉢中
2,000円 60入（15.7×5.5cm）



07713-548 ビードロ渕さび長角刺身鉢
2,000円 30入（15.6×13.1×5.4cm）



07714-558 志野ライン盛鉢（中）
1,980円 50入（15.6×5.3cm）



07715-548 錆丸盛鉢中
1,900円 50入（15.7×5.1cm）



07716-668 古信楽5.0変形深鉢（信楽焼）
1,900円 80入（15.8×15×5.5cm）



07717-548 うのふ茶唐津盛鉢中
1,850円 50入（15.7×5.1cm）



土
07718-198 かいらぎ呉須流しなぶり小鉢
1,800円 60入（15.5×13×6cm）



強
07719-558 緑彩向付
1,660円 50入（15.7×4.3cm）



NEW
07720-458 天目鉄鉢向付
1,600円 50入（15.7×5.6cm）



07721-108 金結晶両上り5.0小鉢
1,400円 89入（15.7×9.2×5.8cm）



07722-298 黄貫入オリベ点紋三ツ足5.0鉢
950円 60入（15.5×4.8cm）



NEW
07723-108 いぶし丸紋三ッ足5.0鉢
900円 75入（15.5×5cm）



NEW
07724-578 イラボ16cmボール
620円 70入（15.8×5cm）



07801-108 白波合わせ皿(大)
4,400円 1ヶ函入(15.5×15.5×10.5cm)


07802-668 灰釉ボタモチ四角鉢(信楽焼)
4,400円 30入(15.5×15.5×3.5cm)


07803-258 ゴールド流し花型高台向付
3,450円 40入(15.5×14×7cm)



07804-148 渕サビヒワ吹向付
2,850円 30入(15.5×5cm)

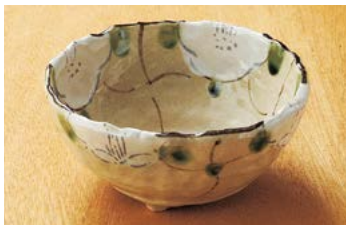
07805-578 山茶花三ツ足5寸鉢
2,650円 40入(15.5×7.2cm)


07806-458 金彩刷毛天目鉄錆5.5鉢
2,500円 40入(15.5×6cm)


07807-518 天目十草両口鉢
2,500円 40入(15.5×14.5×6.6cm)



07808-518 真珠楕円小鉢
2,400円 80入(15.5×12.5×6.5cm)


07809-558 御深井ひねり向付
2,300円 40入(15.5×6.3cm)



07810-588 雪どけ片押5.0鉢
2,270円 60入(14.8×13×5.5cm)


07811-338 志野流線丸盛鉢 中
1,900円 (15.5×5.5cm)



07812-548 ライン糸スゲ笠小鉢
1,880円 40入(15.5×12.5×6.5cm)


07813-468 紅柚子輪華向付
1,700円 60入(15.5×4.5cm)


07814-318 灰貫入四角鉢
1,540円 30入(15.5×13.5×5cm)


07815-318 南蛮ライン5.5角鉢
1,490円 60入(15.5×15.5×4.8cm)


07816-108 織部トチリ枡入り48鉢
1,150円 80入(15.5×5.8cm)


07817-548 織部ぶどう三ツ足中鉢
1,150円 50入(15.5×14×4.7cm)


07818-208 若紫生盛
1,100円 80入(15.5×5cm)


07819-578 黒備前玉子深皿
830円 80入(15.5×13×4.5cm)



07820-198 花園煮物鉢
500円 80入(15.5×4.5cm)


07821-208 藍十草生盛
500円 80入(15.5×4.8cm)


07822-458 伊賀織部吹内外4.5ボール
500円 60入(15.5×4.5cm)


07823-458 あけぼの内外4.5ボール
500円 60入(15.5×4.5cm)


07824-458 いぶし 黒内外4.5ボール
410円 60入(15.5×4.5cm)

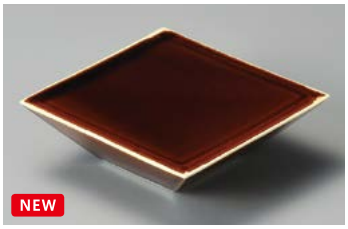
NEW

07901-178 渕黄アメ釉スクエア向付
3,800円 (15.3×5cm)


NEW

07902-148 染付草花たわみ向付
3,500円 50入 (15.1×14.5×5.3cm)


NEW 土

07903-138 安南赤絵楽描き手付向付
3,000円 50入 (15.1×12.5×5.5cm)


土 手造り

07904-138 焼〆削り中鉢
2,900円 24入 (15.4×14.2×5.7cm)



07905-458 天目内金彩向付け
2,800円 40入 (15.3×6cm)



07906-668 灰化粧流し5.0丸鉢(信楽焼)
2,400円 80入 (15.3×4.6cm)



07907-458 金刷毛目丸刺身鉢
2,350円 60入 (15.4×4cm)



07908-268 辰砂手びねり三角向付
2,300円 40入 (15.3×15.3×6.7cm)



07909-148 孔雀八角鉢
2,200円 60入 (15.2×5.3cm)



07910-268 トルコブルー手びねり三角向付
2,150円 40入 (15.3×15.3×6.7cm)



07911-458 ヒワ釉福貝込金彩六角向付
2,150円 60入 (15.3×14.6×3.7cm)



07912-148 本業桔梗間取花向付
2,100円 80入 (15.3×4cm)



07913-558 市松向付
2,100円 40入 (15.4×5cm)



07914-198 金結晶花形5寸中鉢
2,000円 60入 (15×15×4.5cm)


NEW

07915-148 粉引赤絵たわみ鉢(小)
1,980円 60入 (15.2×13.5×5.8cm)


NEW

07916-148 織部高山寺たわみ鉢(小)
1,750円 60入 (15.2×13.5×5.8cm)



07917-138 白マット呉須散らしなぶり向付
1,680円 60入 (15.4×15.1×5.3cm)



07918-578 赤絵天目 5寸平鉢
1,500円 60入 (15.3×15×4.5cm)


NEW

07919-268 辰砂5寸高台刺身皿
1,400円 50入 (15.3×4.5cm)



07920-268 TWO とーん5寸高台刺身皿
1,200円 50入 (15.3×4.5cm)


強

07921-558 織部流し変型小鉢
1,180円 60入 (15.4×11.3×4.4cm)



07922-208 黒備前バスケット(小)
700円 40入 (15.1×12.8×5.2cm)


NEW

07923-138 若草ソギ5寸浅鉢
560円 60入 (15.3×4.6cm)


NEW

07924-138 鉄砂吹ソギ5寸浅鉢
560円 60入 (15.3×4.6cm)


NEW
08001-148 薄青磁染付くつ型丸向付
4,200円 60入（15×4.5cm）


NEW
08002-178 紫流し朝顔型向付
3,600円（15×14×8cm）


08003-668 灰みかげ高台鉢（信楽焼）
3,200円 70入（15×6cm）


08004-148 濃淡濃笠型鉢
3,100円 60入（15×5.5cm）


08005-518 鼠志野織部こま筋50鉢
3,000円 40入（15×4.5cm）


08006-518 志野織部十草50鉢
3,000円 40入（15×4.5cm）


08007-738 洸琳山水 なぶり平小鉢（有田焼）
3,000円 5×16入（15×5cm）


08008-668 炭化窯変割山椒向付（信楽焼）
2,860円 60入（15×6.5cm）


08009-738 掛け分け唐草（黄）平鉢（有田焼）
2,850円 5×16入（15×4.5cm）


08010-738 絹十草（赤）平鉢（有田焼）
2,400円 5×16入（15×4.5cm）


NEW 強
08011-588 彩光ライラック向付
2,190円 40入（15×4.8cm）


NEW 強
08012-558 彩光グリーン向付
2,160円 40入（15×4.8cm）


NEW
08013-668 黒窯変刷毛目5.0鉢
2,000円 70入（15×5.5cm）


NEW
08014-668 黒泥刷毛目平鉢（信楽焼）
1,900円 180入（15×4cm）


08015-558 鉄砂釉三つ山5.0鉢
1,500円 40入（15×5.3cm）


08016-558 胡桃三つ足5.0鉢
1,500円 80入（15×4.7cm）


NEW
08017-148 鉄三彩5寸平鉢
1,300円 60入（15×4cm）


土
08018-308 塗分渕十草楕円鉢
890円 60入（15×13.5×5cm）


08019-058 雷地白4.8寸深鉢
710円 80入（15×5.7cm）


08020-058 雷地織部4.8寸深鉢
710円 80入（15×5.7cm）


NEW
08021-058 黒十草4.8寸浅鉢
600円 60入（15×5cm）


08022-468 黒斑点白刷毛石垣4.5ボール
520円 80入（15×4.8cm）


08023-318 夢十草4.5ボール
460円 60入（15.1×4.8cm）


08024-318 花唐草4.5ボール
460円 60入（15.1×4.8cm）

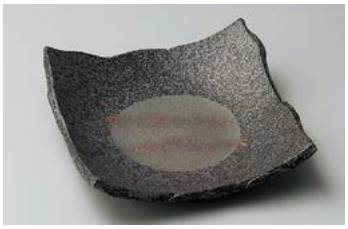

08101-668 炭化四角そり皿(信楽焼)
4,400円 50入 (15×15×4cm)



08102-148 黒釉プラチナ花型高台皿
3,900円 50入 (14.7×14.2×6cm)



08103-148 赤釉ゴールド花型高台皿
3,900円 50入 (14.7×14.2×6cm)



08104-668 刷毛目あみがさ小鉢(信楽焼)
3,500円 90入 (15×13×6cm)



08105-458 黒マットプラチナ三方向付
3,300円 40入 (15×14.5×6cm)



08106-518 雪志野十草50鉢
3,200円 40入 (15×4.8cm)



08107-518 渋入沓型丸向付
3,200円 40入 (15×4.8cm)



08108-308 トジメ灰釉向付(手造)足付
3,000円 40入 (15×13×7.5cm)



08109-668 赤絵向付(信楽焼)
2,850円 80入 (14.8×5.5cm)



08110-468 銀彩5.0切立皿
2,700円 60入 (15×2cm)



08111-518 黒ごすこま筋5.0平鉢
2,500円 40入 (14.8×5.5cm)



08112-548 ビードロ渕さびタタラ型三ツ足刺身鉢
2,300円 20入 (15×15×7cm)



08113-738 四釉金赤平小鉢(有田焼)
2,000円 5×16入 (15.5×4.5cm)



08114-738 四釉金緑平小鉢(有田焼)
2,000円 5×16入 (15.5×4.5cm)



08115-738 四釉金黄平小鉢(有田焼)
2,000円 5×16入 (15×4.5cm)



08116-738 四釉金青平小鉢(有田焼)
2,000円 5×16入 (15×4.5cm)



08117-578 織部かすみ片押三ッ足5.0鉢
1,850円 40入 (15×12.8×6cm)



08118-198 柿釉白吹変形小鉢
1,700円 80入 (14.8×11×6.5cm)



08119-198 黄釉白吹変形小鉢
1,700円 80入 (14.8×11×6.5cm)



08120-198 二色水玉4.8鉢
1,500円 50入 (14.8×5.7cm)

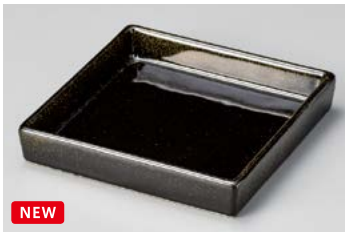

08121-578 金彩天目15cm四方皿
1,300円 65入 (15×15cm)



08122-108 湖畔小鉢
920円 80入 (15×12×5.5cm)



08123-138 いぶし織部変型小鉢
900円 60入 (14.8×11.8×6cm)



08124-308 新呉須合せ中鉢
850円 80入 (14.8×14.5×5cm)

向付 Sashimi bowl



08201-308 伊賀焼締台形向付
5,300円 40入（14.5×14.5×3.5cm）



08202-668 トルコブルー4.8浅鉢（信楽焼）
3,000円 （14.5×54cm）



08203-668 白釉4.8浅鉢（信楽焼）
3,000円 （14.5×54cm）



08204-668 焼〆金彩5.1そり鉢（信楽焼）
3,000円 90入（14.5×6.2cm）



08205-298 織部草花向付
2,950円 40入（14.7×11×6cm）



08206-478 金彩オレンジ吹き三ツ切刺身
2,700円 40入（14.5×7.2cm）



08207-148 丸紋織部正角向付
2,300円 50入（14.5×14.5×4cm）



08208-438 白磁流水型向付
2,160円 60入（14.6×5.1cm）



08209-198 黄磁片口4.8鉢
2,100円 110入（14.5×4cm）



08210-108 金結晶正角向付
1,950円 50入（14.5×14.3×4.8cm）



08211-668 炭化4.5足付中鉢（信楽焼）
1,900円 80入（14.5×4cm）



08212-148 織部4.8小鉢
1,850円 60入（14.7×5.7cm）



08213-518 粉引色絵丸5寸鉢
1,850円 60入（14.5×5.5cm）



08214-258 二色吹白刷毛片口4.8平鉢
1,800円 125入（14.6×4cm）



08215-138 ヒワ釉錆流し三ツ足向付
1,680円 80入（14.6×12.1×5.8cm）



08216-138 柿釉白吹三ツ足向付
1,680円 80入（14.6×12.1×5.8cm）



08217-148 ピンク吹京型高台向付
1,500円 40入（14.4×4.5cm）



08218-468 ぎやまん浅鉢
1,400円 60入（14.3×4.2cm）



08219-318 和ライン深鉢（小）
1,320円 80入（14.5×14.5×5cm）



08220-178 白マット織部流し三ツ足向付
1,300円 60入（14.5×14×5cm）



08221-558 二色十草向付
1,200円 50入（14.3×14.2×5.3cm）



08222-198 均窯三ツ足小鉢
900円 80入（14.5×14×4.5cm）



08223-238 刷毛目たわみ小鉢
650円 90入（14.7×11.3×4cm）



08224-318 グリンフルーツ皿
250円 90入（14.6×3.5cm）



08301-668 暁正角向付(信楽焼)
4,580円 30入 (14×14×3.5cm)



土

08302-298 銀彩織部市松切立5寸鉢
3,400円 60入 (14.2×5.5cm)



08303-298 朱巻金唐草向付
3,300円 50入 (13.5×4.6cm)



NEW

08304-668 光彩白化粧4.0丸鉢(信楽焼)
3,200円 (12×7.5cm)



NEW

08305-668 光彩黒焼〆4.0丸鉢(信楽焼)
3,200円 (12×7.5cm)



NEW 強

08306-258 黄釉筒型向付
3,000円 50入 (12.5×9.5cm)



08307-448 セイロ型向付
2,850円 30入 (13.2×6cm)



NEW

08308-668 光彩白化粧4.0楕円小鉢(信楽焼)
2,800円 (13.7×12×6.3cm)



NEW

08309-668 光彩黒焼〆4.0鉄鉢(信楽焼)
2,800円 (12×6.5cm)



08310-148 赤絵菱紋角抜き小角皿
2,350円 50入 (14×13×7.3cm)



08311-148 ラスター湖水正角鉢
2,200円 60入 (14×14×4.7cm)



08312-148 オレンジ角抜き小角皿
2,200円 50入 (14×13×7.3cm)



08313-148 ブルー角抜き小角皿
2,200円 50入 (14×13×7.3cm)



08314-148 黄釉雪月花向付
1,600円 40入 (14.2×4.3cm)



NEW

08315-268 トルコブルー渕押し向付
1,400円 60入 (14×4cm)



NEW

08316-268 辰砂渕押し向付
1,400円 60入 (14×4cm)



土 手造り

08317-108 黒土三島彫小鉢
1,200円 100入 (14×4.8cm)



土 手造り

08318-108 三島彫うず小鉢
1,200円 400入 (14×4.8cm)



08319-308 黒ケガキ楕円鉢 小
1,150円 80入 (14.3×11×7cm)



NEW

08320-548 青唐津平小鉢
1,050円 80入 (14×4cm)



08321-028 白荒削ぎ14cm小鉢(ツヤ有)
850円 60入 (14×14×9.5cm)

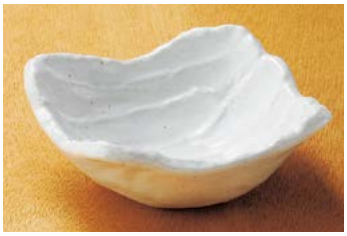

08322-578 荒ソギ白小鉢(粉引風)
850円 60入 (14×14×5.5cm)



08323-578 荒ソギ黒小鉢
850円 60入 (14×14×5.5cm)



08324-458 流木刷毛目千段小鉢
630円 100入 (13.4×12.5×5.6cm)

和食器単品
大鉢 盛鉢 (P14~49)
刺身 向付 (P50~84)
小鉢 (P85~121)
小附 珍味 松花堂 (P122~161)
蓋向 むし碗 (P162~181)
土瓶むし (P182~183)
有田大皿 萬古大皿 盛皿 (P184~189)
丸皿(大) 長角皿(特大) (P190~195)
角皿(大) (P196~199)
細長皿(特大) (P200~203)
長角皿(大) 変形皿(大) (P204~209)
丸皿(中) (P210~223)
天皿 呑水 (P224~231)
丸皿(小) (P232~243)
正角皿(中) (P244~248)
正角皿(小) 変形皿(小) (P249~257)
長皿(中) 突出皿 (P258~281)
楕円皿 長角皿(中) (P282~297)
焼物皿 串皿 (P298~321)
取皿 フルーツ皿 (P322~339)
小皿 (P340~349)


NEW
08401-468 茶マット輪花5.5寸鉢
2,300円 40入（16.5×5.2cm）
08402-468 茶マット輪花4寸小鉢
1,280円 60入（12.3×4.5cm）


08403-548 グリーン斑点丸盛鉢中
2,000円 60入（15.5×5.5cm）
08404-548 グリーン斑点丸盛鉢小
1,200円 80入（12.5×5.5cm）


08405-548 織部伊吹丸盛鉢中
2,000円 60入（15.5×5.5cm）
08406-548 織部伊吹丸盛鉢小
1,200円 80入（12.5×5.5cm）


08407-028 いぶし金輪花小鉢（大）
1,680円 60入（14.5×5cm）
08408-028 いぶし金輪花小鉢（小）
1,600円 120入（12.3×3.7cm）


08409-438 黒潮5.0浅鉢
1,310円 60入（16.8×4cm）
08410-438 黒潮フルーツボール
1,170円 80入（14×3.9cm）


NEW
08411-468 白均窯ストライプ5寸鉢
1,250円 60入（17.2×13.5×6.4cm）
08412-468 白均窯ストライプ3.6寸鉢
850円 80入（13.4×12.8×5.5cm）


08413-198 赤絵唐草5.5鉢
1,100円 50入（17×6cm）
08414-198 赤絵唐草4.5鉢
900円 90入（13.3×5.5cm）


08415-198 十草かぶ5.5鉢
1,000円 60入（17×16.5×6cm）
08416-198 十草かぶ4.5鉢
700円 90入（13.8×13.5×5.4cm）
08417-198 十草かぶ3.5鉢
500円 150入（11×10.8×4.1cm）


08418-198 とうがらし5.0ボール
1,000円 70入（15.5×5cm）
08419-198 とうがらし4.0ボール
800円 100入（13×4.5cm）
08420-198 とうがらし3.5ボール
600円 120入（11.5×4cm）


08421-198 粉引赤絵花5.0鉢
900円 60入（16.7×5cm）
08422-198 粉引赤絵花4.0鉢
700円 100入（14×4.5cm）


NEW
08423-198 銀彩三ツ山5.0鉢
900円 50入（16×5.3cm）
08424-198 銀彩三ツ山4.0鉢
600円 80入（13×4.6cm）


08425-458 清瀬三ツ足大鉢
860円 50入（16.6×5cm）
08426-458 清瀬三ツ足中鉢
660円 60入（14.5×4.5cm）
08427-458 清瀬三ツ足ミニ小鉢
470円 150入（9.8×3.5cm）


08428-458 白刷毛天目三ツ足大鉢
860円 50入（16.6×5cm）
08429-458 白刷毛天目三ツ足中鉢
650円 60入（14.5×4.5cm）
08430-458 白刷毛天目三ツ足ミニ小鉢
480円 150入（9.8×3.5cm）


08431-198 藍彩菊型5.5鉢
800円 50入（16.8×6.2cm）
08432-198 藍彩菊型4.5鉢
600円 90入（14×5cm）
08433-198 藍彩菊型3.5鉢
400円 120入（10.6×4.2cm）


08434-198 結晶白マット5.0鉢
800円 50入（16×5.3cm）
08435-198 結晶白マット4.0鉢
500円 90入（13×4.6cm）


08436-198 古伊万里唐草5.0鉢
800円 50入（16×5.5cm）
08437-198 古伊万里唐草4.0鉢
500円 80入（13.5×4.8cm）


08438-198 野々花5.0鉢
800円 90入（15.3×4.6cm）
08439-198 野々花4.0鉢
700円 130入（12×4.4cm）


NEW
08440-458 青磁刷毛楕円鉢 大
800円 40入（16×15.8×6.5cm）
08441-458 青磁刷毛楕円鉢 中
580円 80入（13.5×13.3×6cm）
08442-458 青磁刷毛楕円鉢 小
420円 100入（11×10.5×5cm）


08443-468 利休天目18cmサラダ
720円 120入（18×4.8cm）
08444-468 利休天目14cmサラダ
450円 160入（14×3.9cm）


08445-278 丸小紋4.8ボール
700円 48入（15.5×5.4cm）
08446-278 丸小紋3.5ボール
420円 100入（10.9×4.3cm）


08447-198 うず粉引グレー5.0ボール
600円 60入（15.8×6.5cm）
08448-198 うず粉引グレー4.0ボール
500円 90入（13.3×5.3cm）
08449-198 うず粉引グレー3.5ボール
400円 120入（10.5×5cm）


NEW
08450-458 夢の花赤5.0ボール
600円 60入（15.8×5.6cm）
08451-458 夢の花赤4.0ボール
460円 80入（13×5.2cm）


08452-138 風車（白）16cmボール
550円 60入（16×5.4cm）
08453-138 風車（白）13.5cmボール
460円 90入（13.3×5cm）
08454-138 風車（白）11cmボール
350円 120入（10.8×4cm）


08455-138 風車（黒）16cmボール
550円 60入（16×5.4cm）
08456-138 風車（黒）13.5cmボール
460円 90入（13.3×5cm）
08457-138 風車（黒）11cmボール
350円 120入（10.8×4cm）


土
08501-518
織部織部唐草耳付鉢
4,200円
40入（16×12×6.5cm）


土
08502-148
魯山人写し片口小鉢
3,500円
50入（16×10.5×7.2cm）


08503-668
刷毛目5.5楕円皿（信楽焼）
3,500円
80入（16.5×13×3.5cm）


強
08504-588
金吹雪小鉢
2,960円
60入（17.3×8.1×5.5cm）


土
08505-298
志野釉双葉小鉢
2,800円
60入（17.5×11×4cm）


08506-298
岩がきエビ
2,700円
80入（16.5×7.9×4cm）


NEW
08507-478
赤絵長角丸小鉢
2,700円
80入（16.9×9.9×3.8cm）


NEW
08508-478
銀彩赤刷毛目細雪小鉢
2,500円
80入（16.2×6.7×3.6cm）


NEW
08509-478
黄巻舟型小鉢
2,200円
120入（19×5×4cm）


土
08510-148
赤釉変り舟型小鉢
2,350円
80入（17×5.5×6cm）


NEW
08511-258
黄釉一方上り小鉢
2,050円
94入（20×7.8×7.8cm）


強
08512-258
千本赤十草菱型小鉢
1,900円
60入（17×14.2×4.8cm）


NEW
08513-478
乳白釉葉型小鉢
1,900円
100入（18.5×6.5×3.5cm）


08514-738
穂楕円小鉢（有田焼）
1,750円
5×16入（16×12×5.5cm）


08515-738
緑花楕円小鉢（有田焼）
1,750円
5×16入（13.5×9×6cm）


NEW
08516-578
黒織部唐草16.5足付鉢
1,700円
100入（16.5×10.3×3cm）


NEW
08517-578
織部唐草16.5足付鉢
1,700円
100入（16.5×10.3×3cm）


NEW
08518-578
黒織部花紋16.5足付鉢
1,700円
100入（16.5×10.3×3cm）


NEW
08519-478
黄巻彫唐草舟小鉢
1,500円
80入（19×6.3×3.1cm）


NEW 土
08520-458
雪志野輪花4.8鉢
1,350円
100入（15×4.8cm）


08521-178
ルリ貫入舟型小付
1,200円
60入（21.5×7.4×5.8cm）


08522-268
トルコブルー楕円小鉢
1,200円
60入（17.5×12.7×3.8cm）


NEW 土
08523-458
いぶし輪花4.0鉢
1,150円
120入（12.5×4cm）


NEW
08524-548
乳白志野5.6だ円鉢
1,150円
60入（17×12×4cm）


08525-658
備前風だ円鉢（小）（萬古焼）
1,150円
40入（17.5×11×5.5cm）


08526-578
備前志野17cm楕円鉢
1,100円
80入（16.8×12×4cm）


土
08527-308
白釉うず唐草アーモンド楕円小鉢
930円
80入（16.5×10.3×4cm）


08528-268
辰砂楕円平皿
900円
80入（16.2×11.6×3cm）


08529-028
粉引手折楕円小鉢
680円
100入（16×11.4×4.2cm）


08530-208
織部ライン舟型皿（小）
630円
60入（19×7.5×4cm）

小鉢 11〜16cm Small bowl



08601-668
黒刷毛目草花向付(信楽焼)
4,000円
90入(15×5cm)



08602-148
線格子片口小鉢
3,400円
60入(16×10.5×7.2cm)



08603-148
ねずみ志野玉渕小鉢
3,300円
50入(15.5×13.5×6cm)



08604-518
総織部しのぎ50ボール
3,200円
40入(15×5.2cm)



08605-298
片口ひさご唐草小鉢
3,150円
50入(15×10.5×6.8cm)



08606-188
金みやび舟形小鉢
2,900円
40入(16×8.4×6cm)



08607-148
ラスター三日月透かし小鉢
2,350円
80入(15.5×8.5×8.5cm)



08608-188
変り舟形珍味
2,300円
80入(16×6.4×5.9cm)



08609-668
炭化5.0楕円鉢(信楽焼)
2,200円
90入(14×12×7.5cm)



08610-258
ライトイエローのし型中鉢
2,150円
80入(15×14×9cm)



08611-578
藍釉しずく型小鉢
1,900円
80入(15.2×11.6×5.4cm)



08612-578
織部水玉しずく型小鉢
1,900円
80入(15.2×11.6×5.4cm)



08613-438
白磁石目型5.3寸楕円鉢
1,890円
100入(15.7×12.3×4.3cm)



08614-578
金銀天目変形中鉢
1,550円
60入(15.3×14×5.1cm)



08615-588
夜明け5.0浅鉢
1,380円
60入(16×5cm)



08616-138
筆遊びラスター耳付小鉢
1,300円
120入(15×10.3×4.5cm)



08617-738
黄さくら 木甲小鉢(有田焼)
1,300円
5×16入(15×12×4.5cm)



08618-208
白薫15cm鉄鉢
1,200円
40入(15.2×5cm)



08619-738
十草蘭楕円皿(中)(有田焼)
1,100円
5入(15.5×13×2cm)



08620-138
二色吹耳付小鉢
950円
80入(15×10.6×4.4cm)



08621-278
粉引舞桜小鉢
950円
80入(15.5×13.3×5.3cm)



08622-578
鉄釉ライン納豆鉢
950円
70入(15.5×11.3×8.5cm)



08623-038
赤彩花シリーズダ円小鉢
880円
90入(16×11×3.7cm)



08624-578
黒備前三ツ足長小鉢
850円
60入(15.3×11.7×5cm)



08625-178
白唐津変型小鉢
800円
60入(15×11.8×6cm)



08626-038
清流ダ円小鉢
780円
80入(15.5×11×4cm)



08627-308
布目黒備前変形小鉢
780円
60入(15.5×9.5×5cm)



08628-458
錆ボカシ楕円小鉢
740円
100入(16×11×4cm)



08629-318 黄瀬戸オリベだ円小鉢
720円 120入(15.7×11×4.3cm)
08630-318 黄瀬戸オリベだ円小付
420円 140入(11.8×8.3×4cm)



08631-338
織部黄星3寸角鉢
590円
60入(15.7×5.1cm)



08701-738
黒ゆず結晶金彩三方なぶり小鉢(有田焼)
3,300円
5入（14.5×5.5cm）



08702-518
粉引かぶらたわみ小鉢
2,500円
50入（14.8×13×6cm）



08703-548
赤紅小花4.8小鉢
2,400円
50入（14.5×4.5cm）



08704-258
三彩舟小鉢
2,350円
100入（15×7×7cm）



08705-518
粉引くし目50鉢
2,200円
60入（15×4cm）



08706-248
こはく夕円小鉢
2,100円
50入（15×12×5.1cm）



08707-298
新たこ唐草ギザ片口小鉢
1,900円
80入（14.5×12.5×7cm）



08708-438
黄俵型小鉢
1,900円
100入（14.8×9.8×6.1cm）



08709-178
白志野サビ流し鳥獣戯画たわみ小鉢
1,700円
（15×13.6×6cm）



08710-108
茶備前片口小鉢
1,650円
100入（14.5×12.8×6.6cm）



08711-108
錆絵片口小鉢
1,650円
80入（14.5×12.8×6.6cm）



08712-258
二色吹切合せ小鉢
1,650円
60入（14.8×12.5×6cm）



08713-558
黒化粧青帯5.0鉢
1,650円
40入（14.7×14.3×5cm）



08714-558
黒釉花反刺身鉢
1,620円
40入（14.7×4.4cm）



08715-518
猫小鉢 黄
1,600円
60入（14.8×10.8×5cm）



08716-518
猫小鉢 青
1,600円
60入（14.8×10.8×5cm）



08717-258
ピンク吹き重ね小鉢
1,580円
70入（14.5×12.5×6.5cm）



08718-148
孔雀ひねり小鉢
1,450円
60入（14.6×14.3×4.2cm）



08719-578
織部内筋4.8鉢
1,350円
60入（14.7×4.5cm）



08720-738
花ごろも小鉢(有田焼)
1,200円
5×24入（14.6×12×5cm）



08721-738
赤絵唐草平小鉢(有田焼)
1,200円
5入（14.5×5cm）



08722-458
深山織部片口4.5鉢
1,150円
80入（14.8×14×5cm）



08723-038
新粉引ネジ小鉢(大)
1,120円
（15×12.5×6cm）



08724-448
錦青海波4.5鉢
1,050円
100入（14.7×5cm）



08725-458
グレー花 平小鉢
900円
80入（14.5×13.8×5.7cm）



08726-458
ホワイト花 平小鉢
900円
80入（14.5×13.8×5.7cm）



08727-458
グリーン花 平小鉢
900円
80入（14.5×13.8×5.7cm）



08728-108
流木変形小鉢
830円
70入（14.9×11.6×6.2cm）



08729-148
二色流し取鉢
580円
80入（15×14.3×4cm）



08730-578
一珍渕ライン5.0小判鉢
500円
60入（14.8×12×3.2cm）

小鉢 14〜15cm Small bowl


NEW

08801-468
松葉散し桔梗型小鉢
2,700円
60入（14.4×4.7cm）


NEW

08802-178
朱赤金タタキ小鉢
2,550円
（14.5×13.5×4.5cm）



08803-318
備前楕円鉢（中）
2,470円
60入（14.5×12.7×7cm）


NEW

08804-518
砂唐津鉄絵45鉢
2,400円
60入（14.5×4.3cm）



08805-148
備前吹双葉小鉢
1,950円
50入（14.5×9.5×8.6cm）



08806-148
満月三角小鉢
1,950円
60入（14.3×12×6.7cm）


NEW

08807-178
ブラックプラチナ渕黒桔梗小鉢
1,850円
（14.5×4.5cm）



08808-738
濃唐紋小鉢（有田焼）
1,680円
5×16入（14.5×4cm）



08809-738
ストライプBボウル（小鉢）（有田焼）
1,500円
5入（14.5×5cm）



08810-738
ストライプRボウル（小鉢）（有田焼）
1,500円
5入（14.5×5cm）


NEW

08811-178
石目見込フリット小鉢
1,450円
（14.5×13.5×4.5cm）


NEW

08812-178
いぶし銀タタキ桔梗小鉢
1,400円
（14.5×4.5cm）


強

08813-438
黄菱形小鉢
1,400円
120入（14.5×11.5×5.8cm）



08814-578
織部唐草耳付深小鉢
1,400円
60入（14.5×12.2×6.5cm）


土 手造り

08815-108
錆絵花型小鉢
1,350円
100入（14.3×14×6cm）



08816-408
錆粉引しのぎ浅鉢（小）
1,300円
50入（14.5×4cm）


土

08817-138
炭化土ちぎり三角小鉢（605013）
1,280円
120入（14.5×12.3×7cm）



08818-648
金彩小鉢（萬古焼）
1,250円
60入（14.5×4.5cm）



08819-578
赤絵三色筋4.5鉢
1,200円
80入（14.5×4.5cm）



08820-298
黒備前吹き民窯14cm三角鉢
930円
60入（14.3×12×5.8cm）



08821-308
アメ乱うずうず取鉢
780円
60入（14.5×12×5cm）



08822-458
ヒワ釉がんだち小鉢
720円
80入（14.5×14.5×4cm）


NEW

08823-278
若葉4.5鉢
650円
80入（14.3×5.1cm）


NEW

08824-198
粉引トチリ14.5cボウル
500円
100入（14.5×4.6cm）


NEW

08825-198
窯変紺トチリ14.5cボウル
500円
100入（14.5×4.6cm）



08826-198
しのぎ型白粉引 4.5鉢
450円
120入（14.4×4.3cm）



08827-198
しのぎ型青刷毛目 4.5鉢
450円
120入（14.4×4.3cm）



08828-198
しのぎ型備長 4.5鉢
450円
120入（14.4×4.3cm）


NEW

08829-108
線筋しのぎ型4.5鉢
410円
80入（14.4×4.3cm）


NEW

08830-198
黒イラボらいん4.0浅鉢
400円
120入（14.5×4cm）

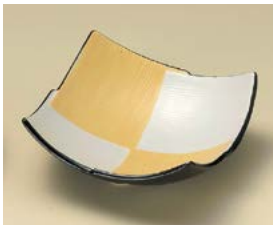

08901-108 雲母金銀市松彫4.5寸小鉢
2,650円 80入（14×5.5cm）
08902-108 雲母金銀市松彫3.5寸小鉢
1,850円 100入（11×6cm）



08903-588
青白磁藍流し小鉢
2,500円
120入（14×11×5.7cm）



08904-258
オレンジ釉穴明小鉢
2,200円
80入（14×12×6cm）



08905-148
ピンクラスター穴あき小鉢
2,100円
80入（14.2×12×6cm）



08906-148
ピンク三足楕円小鉢
2,100円
80入（14×11.5×5.4cm）



08907-438
花鳥風月菱形小鉢
1,840円
80入（14.3×11.2×5.6cm）



08908-148
イラボ水玉玉子鉢
1,650円
80入（14×12×6cm）



08909-578
金銀天目波型5寸鉢
1,650円
60入（14×5cm）



08910-198
呉須ちらし舟型小鉢
1,400円
90入（14×9.5×5.5cm）



08911-108
黒織部四ツ押小鉢
1,350円
100入（14×13.3×4.8cm）



08912-108
伊賀うのふ乱十草舟形小鉢
1,250円
60入（14×9.7×6.5cm）



08913-198
織部つばき手付小鉢
1,200円
90入（14×12.5×5cm）



08914-298
黒備前吹き荒ソギ14cm小鉢
930円
60入（14×5.6cm）



08915-108
和黒ちぎり型 取鉢
920円
80入（14.2×13.7×4.9cm）



08916-198
ドロップ4.5鉢
900円
70入（14×5cm）



08917-318
新片口4寸美濃備前小鉢
880円
80入（14.2×11.5×6cm）



08918-278
笹型小鉢（青磁）
850円
100入（14×8.5×5.4cm）



08919-278
笹型小鉢（織部）
850円
100入（14×8.5×5.4cm）



08920-578
黒備前玉子小鉢
850円
60入（14.2×12×5.8cm）



08921-278
笹型小鉢（白）
780円
100入（14×8.5×5.4cm）



08922-458
黄砂がんだち14cm浅鉢
720円
80入（14.5×14.5×4cm）



08923-298
金色流し取鉢
670円
80入（14.3×4.3cm）



08924-298
窯変神楽4.5ボール
570円
60入（14×5.3cm）



08925-198
丸紋うさぎ4.0鉢
500円
100入（14×13.5×4.5cm）



08926-458
春がすみ片口小鉢
500円
60入（14×13×6cm）



08927-198
ビードロ水玉140ボウル
400円
100入（14.2×4.7cm）



08928-198
ビードロらいん140ボウル
400円
100入（14.2×4.7cm）



08929-198
瑠璃なみ4.0鉢
400円
100入（14.2×4.7cm）



08930-198
瑠璃麻4.0鉢
400円
100入（14.2×4.7cm）



08931-318
パルミラ小鉢
250円
100入（14×3.6cm）

Large bowl
Sashimi bowl
Small bowl
Tiny bowl Shokado bento
Lidded bowl
Lidded bowl for Steamed dish
Large plate
Round/ long plate (large)
Square plate (large)
Long plate (large)
Rectangle/ Appetizer plate (large)
Round plate (middle)
Tempura plate Small bowl
Round plate (small)
Square plate (middle)
Square/ Appetizer plate (small)
Long plate (middle) Appetizer plate
Rectangle/ Appetizer plate (middle)
Plate
Small plate
Small plate

小鉢 12〜14cm Small bowl



09001-518
赤彩丸紋たわみ小鉢
4,200円
60入（14×11.5×6cm）



09002-468
銀彩ボール
3,200円
48入（13.8×8.6cm）



09003-148
渕プラチナ丸型小鉢
2,600円
80入（14×9.5×9.2cm）



09004-308
灰青磁流水角型小鉢（手造り）
2,500円
80入（14×8.5×4.8cm）



09005-148
赤絵筋丸型小鉢
2,450円
40入（14×9.5×9.2cm）



09006-308
粉引変形中鉢
2,300円
80入（14×12×7.3cm）



09007-258
黄灰釉舟型小鉢
2,250円
130入（14×7×4cm）



09008-518
織部糸巻たわみ小鉢
2,200円
60入（14×11.5×6cm）



09009-668
黒泥刷毛目中鉢（信楽焼）
2,000円
50入（14×6cm）



09010-058
赤釉灰吹きたわみ小鉢
1,900円
110入（13.8×5.8cm）



09011-148
黒織部黄瀬戸水玉玉子鉢
1,650円
80入（14×12×6cm）



09012-448
粉引山水4.0鉢
1,350円
120入（14×13.5×4.5cm）



09013-578
赤絵丸紋格子4.5小鉢
1,350円
80入（14×4.4cm）



09014-578
赤絵開花4.5小鉢
1,350円
80入（14×4.4cm）



09015-668
トルコ青4.6丸鉢（信楽焼）
1,260円
100入（13.7×5cm）



09016-578
織部内筋花型平鉢
1,150円
60入（13.7×4cm）



09017-448
花ぼたん4.0鉢
1,100円
120入（13.8×4.5cm）



09018-558
灰釉十草小鉢（大）
1,000円
80入（13.9×5.5cm）



09019-028
益子均窯4.0小鉢
810円
80入（14×11.5×5.5cm）



09020-198
均窯浅鉢
800円
60入（13.8×4.5cm）



09021-198
雪粉引浅鉢
800円
80入（13.8×4.5cm）



09022-258
オレンジタマゴ4.0小鉢
800円
60入（14×12.8×5.5cm）



09023-318
白うのふ花びら小鉢
800円
100入（13.7×4.7cm）



09024-318
ピンクうのふ花びら小鉢
800円
100入（13.7×4.7cm）



09025-028
水色しぶきリップル4.5深鉢
750円
80入（14×5.6cm）



09026-278 淡雪13.5cm浅鉢
750円 100入（13.7×4cm）
09027-278 淡雪12.5cm浅鉢
600円 100入（12.3×3.3cm）



09028-198
ハッピークローバー4.0鉢
500円
100入（14×13.5×4.5cm）



09029-198
ピンストライプ4.5鉢
500円
80入（13.8×5cm）



09030-318
灰釉錆LB4.0鉢
420円
100入（13.9×13.9×4cm）



09031-578
黒14cm変形鉢
420円
60入（14×13.5×4.5cm）



09101-518
黒織部輪花小鉢
5,500円
30入（13.5×5cm）



09102-668
粉引切立鉢（信楽焼）
3,500円
60入（13.5×13×6cm）



09103-148
志野駒筋小鉢
2,400円
80入（13.5×11.5×6cm）



09104-308
粉引刷毛ひねり片口中鉢（手造り）
2,100円
60入（13.6×12×6cm）



09105-548
猫4.5小鉢
1,850円
60入（13.5×3.8cm）



09106-578
織部花紋16.5足付鉢
1,700円
100入（16.5×10.3×3cm）



09107-458
黄釉花型中鉢
1,550円
100入（13.5×5.3cm）



09108-668
黒窯変掛け分け4.5鉢（信楽焼）
1,520円
90入（13.5×5cm）



09109-548
やきしめ木の葉型4.5小鉢
1,480円
60入（13.5×11.5×4.5cm）



09110-558
貫入リーフ小鉢（大）
1,100円
80入（13.5×5.6cm）



09111-108
備前片口鉢 大
1,000円
80入（13.7×11.7×7cm）



09112-518
古染福猫小鉢
1,000円
80入（13.5×12.5×4.2cm）



09113-558
水玉ボール（小）
1,000円
80入（13.5×4.5cm）



09114-338
織部黄星平小鉢
960円
80入（13.5×4cm）



09115-558
天目白吹ひらめ小鉢
960円
120入（13.5×11.5×4.7cm）



09116-558
黄瀬戸ひらめ小鉢
960円
120入（13.5×11.5×4.7cm）



09117-548
うのふ茶唐津平小鉢
900円
60入（13.5×4cm）



09118-558
胡桃梅型4.5鉢
900円
120入（13.7×4.3cm）



09119-548
志野タタキ平小鉢
850円
80入（13.5×4cm）



09120-298
赤絵ラインクラフト4.0浅鉢
830円
80入（13.7×4.1cm）



09121-458
黒潮変形小鉢
790円
50入（13.5×12×5.6cm）



09122-278
渦刷毛片口小鉢
760円
60入（13.5×12.5×5cm）



09123-278 凛13.5cm浅鉢
750円 100入（13.7×4cm）
09124-278 凛12.5cm浅鉢
600円 100入（12.3×3.3cm）



09125-278 琥珀13.5cm浅鉢
750円 100入（13.7×4cm）
09126-278 琥珀12.5cm浅鉢
600円 100入（12.3×3.3cm）



09127-308
ピンク小花三角取鉢
730円
100入（13.5×13.5×4.7cm）



09128-108
均窯スカイブルーストライプ36鉢
690円
80入（13.5×5.4cm）



09129-478
白刷毛石目小鉢
690円
90入（13.5×5cm）



09130-198
粉引ドット楕円4.0鉢
500円
90入（13.5×13×6.5cm）



09131-458
黒釉白刷毛4.0浅鉢
340円
100入（13.5×4.5cm）



09132-578
吉祥粉引4.5鉢
320円
80入（13.7×4cm）

小鉢 11〜14cm Small bowl



09201-208
黄交趾反平鉢
2,800円
100入（13.5×3.3cm）



09202-578
山茶花小鉢
1,950円
50入（13.4×12.5×7cm）



09203-518
粉引削たわみ小鉢
1,800円
60入（13.5×12×4cm）



09204-668
黒窯変4.5楕円鉢（信楽焼）
1,500円
70入（13.5×12.5×4.5cm）



09205-138
呉須刷毛千代折角小鉢
1,380円
80入（13.4×13.4×3.3cm）



09206-268
ネズミ志野平鉢小判
1,100円
60入（13.5×12.2×5.5cm）



09207-308
炭化土粉引彫刻13cm小皿
1,100円
60入（13.5×11.4×3.8cm）



09208-578
御深井三角小鉢
1,100円
100入（13.4×13×4cm）



09209-558
志野ライン平小鉢
1,050円
80入（13.4×4.2cm）



09210-338
志野流線平小鉢
1,000円
80入（13.4×4cm）



09211-548
流星平小鉢
1,000円
80入（13.5×4cm）



09212-548
織部伊吹平小鉢
1,000円
80入（13.5×4cm）



09213-518
唐草織部楕円小鉢
980円
40入（13.5×9.7×4.5cm）



09214-108
いなか道ストライプ4寸鉢
880円
100入（13.5×12.8×5.6cm）



09215-108
織部山里ストライプ3.6寸鉢
880円
80入（13.3×5.5cm）



09216-738
十草山水小鉢
800円
10×8入（13.5×5cm）



09217-318
清瀬翔小鉢
740円
100入（13.4×12.3×3.8cm）



09218-578
白笹型小鉢
720円
150入（13.5×6.5×4.3cm）



09219-578
黄 笹型小鉢
720円
180入（13.3×6.5×4.2cm）



09220-578
緑 笹型小鉢
720円
180入（13.3×6.5×4.2cm）



09221-458 黄瀬戸刷毛楕円鉢 中
580円 80入（13.5×13.3×6cm）
09222-458 黄瀬戸刷毛楕円鉢 小
420円 100入（11×10.5×5cm）



09223-578
赤絵丸紋粉引4.5鉢
580円
100入（13.5×4cm）



09224-578
赤絵万暦粉引4.5鉢
580円
100入（13.5×4cm）



09225-298
黒備前吹き三ッ山三つ足4.0鉢
530円
120入（13.5×5.6cm）



09226-178
青海波黒手捻り4.0ボール
500円
100入（13.4×4.5cm）



09227-198
蒼十草4.5鉢
500円
120入（13.5×5cm）



09228-198
蒼天4.5鉢
500円
120入（13.5×5cm）



09229-278
雪粉引楕円4.0鉢
480円
80入（13.5×13×6.3cm）



09230-298
粉引青流手捻り4.0鉢
450円
100入（13.4×4.5cm）



09231-278
粉引釉4.5小鉢
290円
100入（13.5×4cm）



09301-668
柿釉金彩4.4小鉢（信楽焼）
3,000円
100入（13.2×5.3cm）



09302-668
窯変小鉢（信楽焼）
3,000円
150入（13.2×5.3cm）



09303-148
プラチナ赤三つ足小鉢
2,950円
80入（13.2×6.5cm）



09304-668
窯変刷毛目流し楕円小鉢（信楽焼）
2,750円
110入（13.3×11.3×5.6cm）



09305-668
粉引流し刷毛目楕円小鉢（信楽焼）
2,750円
120入（13.3×12×5.5cm）



09306-308
黒釉片口小鉢
1,980円
80入（13.2×12.7×5cm）



09307-518
朝鮮唐津たわみ小鉢
1,800円
80入（13.3×13×4cm）



09308-518
唐草織部丸取鉢
1,800円
40入（13.2×12×6cm）



09309-738
内外タコ唐草深小鉢（有田焼）
1,350円
5×16入（13.2×5.8cm）



09310-668
古信楽4.5渕付小鉢（信楽焼）
1,260円
80入（13.2×5.4cm）



09311-148
青磁市松彫三角4.5鉢
1,100円
100入（13.2×4.5cm）



09312-058
黒黄巻きしのぎ4.0小鉢
960円
90入（13.2×4.4cm）



09313-058
黒赤巻きしのぎ4.0小鉢
960円
90入（13.2×4.4cm）



09314-138
塗分け織部角小鉢
930円
60入（13.2×13.2×5.2cm）



09315-198
吉祥小紋4.0鉢
600円
150入（13.5×4.5cm）



09316-458
伊賀釉切り合わせ小鉢
660円
80入（13.2×12×4.2cm）



09317-578
赤絵湧水捻り4.0ボール
650円
80入（13.3×4.5cm）



09318-578
若草4.5深鉢
600円
80入（13.2×4.2cm）



09319-578
ローゼ4.5深鉢
600円
80入（13.2×4.2cm）



09320-108
深緑（ヒワ貫入）舟盛小鉢
550円
143入（13.2×7.4×3.8cm）



09321-278
藍の雪波型小鉢
500円
80入（13.2×12×3cm）



09322-278
白波型小鉢
500円
80入（13.2×12×3cm）



09323-138
黒渦小鉢
480円
72入（13.3×4.5cm）



09324-478
窯変あけぼの4.0取鉢
480円
80入（13.2×4.6cm）



09325-558
トルコ菊型取鉢
450円
120入（13.3×4cm）



09326-028
白雪4.0ボール
430円
100入（13.3×4.8cm）



09327-028
鳴門4.0ボール
430円
100入（13.3×4.8cm）



09328-578
湧水捻り4.0ボール
430円
80入（13.3×4.5cm）



09329-578
白湧水捻り4.0ボール
430円
80入（13.3×4.5cm）



09330-188
山帰来4.5小鉢
350円
90入（13.2×3.9cm）※軽量

小鉢 13〜14cm Small bowl



09401-148
赤絵双魚角小鉢
4,550円
50入（13×13×6.3cm）



09402-668
渕荒粉引4.0楕円鉢（信楽焼）
4,000円
70入（13×11.5×6.5cm）



09403-148
染付草花たわみ小鉢
3,000円
80入（13.1×12.2×5.3cm）



09404-298
粉引小鉢
2,850円
80入（13.1×7.2cm）



09405-518
藍花ボール
2,100円
40入（13×6.5cm）



09406-448
結晶マグナ4.0ボール
2,050円
60入（13×5.6cm）



09407-668
黒窯変掛け分け4.3丸鉢（信楽焼）
2,000円
100入（13×5.8cm）



09408-578
タコ唐草反小鉢
1,700円
60入（13×12.5×7cm）



09409-308
黄瀬戸柿形小鉢
1,500円
80入（13×12×5cm）



09410-738
古伊万里松竹梅小鉢（有田焼）
1,500円
5×24入（13×5cm）



09411-148
釉裏紅玉渕小鉢
1,400円
60入（13×5.5cm）



09412-108
唐草辰砂楕円小鉢
1,300円
80入（13×12×6cm）



09413-278
緑彩ぶどう取鉢
1,140円
60入（13×5.3cm）



09414-578
御深井楕円小鉢
1,000円
80入（13×12×4cm）



09415-658
備前風三角皿（小）（萬古焼）
900円
80入（13×13×4.5cm）



09416-108
織部十草角小鉢
880円
70入（13×5.5cm）



09417-138
ルリ釉平鉢
880円
80入（13×4.3cm）



09418-138
アメ釉レモン型小鉢
820円
80入（13.1×11.1×5.5cm）



09419-138
織部レモン型小鉢
820円
80入（13.1×11.1×5.5cm）



09420-108
黒備前楕円小鉢
740円
93入（13×11×5.5cm）



09421-458
あい志野平鉢
620円
80入（13.1×12.8×4.4cm）



09422-148
白吹天目三角小鉢
600円
100入（13×4cm）



09423-578
彩りピンク4.0平鉢
600円
80入（13.2×12.8×4.5cm）



09424-578
三色十草三ッ押3.5小鉢
700円
100入（10.7×6.3cm）



09425-578
織部木の葉小鉢
600円
80入（13×11.2×4cm）



09426-578
飴木の葉小鉢
600円
80入（13×11.2×4cm）



09427-468
黒斑点白刷毛石垣4.2ボール
460円
100入（13×4.3cm）



09428-578
黒備前三角4.0浅鉢
450円
120入（13×13×3.3cm）



09429-108
刷毛目粉引MS小鉢
420円
100入（13.1×4.5cm）



09430-478
擂り目紋4.0小鉢
380円
100入（13×4.3cm）



09501-668
灰釉渕返小鉢（信楽焼）
3,250円
80入（13×5.5cm）



09502-668
あけぼの石目4.3丸鉢（信楽焼）
3,200円
70入（13×4.7cm）



09503-668
炭化変形片口鉢（信楽焼）
3,000円
50入（13×12.5×7.5cm）



09504-298
パール金四方鉢
2,750円
80入（13×7.5cm）



09505-298
パール銀四方鉢
2,650円
80入（13×7.5cm）



09506-518
砂唐津刷毛目片口小鉢
2,500円
40入（13×11.8×7cm）



09507-668
白化粧ぼかし三ツ足小鉢（信楽焼）
2,250円
70入（13×6.3cm）



09508-668
灰刷毛目4.0小鉢（信楽焼）
2,200円
120入（13×4.5cm）



09509-058
粉引き耳つき小鉢
1,800円
100入（13×4cm）



09510-058
赤釉灰吹き耳つき小鉢
1,800円
110入（13×4cm）



09511-518
織部花4.5小鉢（手造り）
1,800円
60入（13×5.8cm）



09512-458
南蛮金彩片口4寸浅鉢
1,600円
60入（13×12.3×3.5cm）



09513-318
粉引ぶどう小鉢
1,300円
80入（13×4.5cm）



09514-558
貫入角鉢
1,200円
80入（13×13×4.5cm）



09515-038
赤彩花シリーズ手造ダ円鉢
1,080円
50入（13×12.5×7cm）



09516-298
流星正角鉢（小）
1,000円
80入（13×13×4.5cm）



09517-058
黒赤巻き4.0ボール
930円
86入（13×4.5cm）



09518-058
黒黄巻き4.0ボール
930円
86入（13×4.5cm）



09519-198
均窯タマゴ小鉢
900円
80入（13×11.5×5.3cm）



09520-738
緑濃牡丹小鉢（有田焼）
900円
10×12入（13×4.5cm）



09521-738
錦十草小鉢（有田焼）
900円
5×24入（13×5cm）



09522-738
染錦紋様小鉢（有田焼）
900円
10入（13×5.5cm·325cc）



09523-318
黒結び石目小鉢
860円
80入（13×12.5×4.7cm）



09524-238
火だすき角小鉢
830円
120入（13×5cm）



09525-028
紙風船4.5ボール
820円
60入（13×5.6cm）



09526-028
織部流入4.5ボール
820円
60入（13×5.6cm）



09527-458
金結晶楕円鉢
680円
80入（13×11.7×4.8cm）



09528-458
さざ波三角小鉢
660円
60入（13×13×4cm）



09529-058
Earth 茶くくり手4寸鉢
400円
76入（13×4.5cm）



09530-028
白雪4.0反小鉢
330円
120入（13×4.1cm）

Large bowl
Sashimi bowl
Small bowl
Tiny bowl Shokado bento
Lidded bowl
Lidded bowl for Steamed dish
Large plate
Round/ long plate (large)
Square plate (large)
Long plate (large)
Rectangle/ Appetizer plate (large)
Round plate (middle)
Tempura plate Small bowl
Round plate (small)
Square plate (middle)
Square/ Appetizer plate (small)
Long plate (middle) Appetizer plate
Rectangle/ Appetizer plate (middle)
Plate
Small plate
Small plate

小鉢 9〜13cm Small bowl


NEW

09601-518
総織部輪花草彫小鉢
3,200円
40入（12.8×5.7cm）



09602-668
粉引流し楕円向付（信楽焼）
2,750円
100入（12.8×10.8×5.7cm）


NEW

09603-668
黒土刷毛目すり鉢（小）（信楽焼）
2,000円
60入（13×12.7×4.7cm）


NEW

09604-668
焼〆三割小鉢（信楽焼）
1,930円
80入（13×6cm）


土

09605-178
オリベ古木小鉢
1,800円
100入（12.8×5.5cm）



09606-258
ヒワ4.3寸小鉢
1,760円
60入（12.8×12.8×6cm）


NEW

09607-518
ひすい平小鉢
1,600円
60入（13×5cm）


土

09608-308
黒御影柿形小鉢
1,500円
100入（12.7×11.8×5cm）


土

09609-308
黒御影ドット柿形小鉢
1,500円
100入（12.7×11.8×5cm）


強

09610-588
黄瀬戸織部4.0丸小鉢
1,260円
80入（12.8×4cm）



09611-588
塗分朝顔小鉢
1,030円
80入（13×12.5×6.8cm）



09612-268
黒油滴平鉢
1,000円
80入（12.8×5.1cm）



09613-588
御深井ゴス流し4.0玉割
980円
80入（12.9×4.3cm）


手造り

09614-558
灰釉十草小鉢（小）
950円
100入（12.7×5cm）



09615-578
赤絵丸紋格子三つ足小鉢
950円
100入（12.7×5cm）



09616-578
赤絵開花三つ足小鉢
950円
100入（12.7×5cm）



09617-318
黒ドット小鉢
930円
80入（12.7×12.7×6cm）



09618-318
白ドット小鉢
930円
80入（12.7×12.7×6cm）



09619-578
赤絵花三つ足小鉢
850円
100入（12.7×5cm）



09620-578
織部内筋三ツ足小鉢
800円
80入（12.7×4.8cm）



09621-578
赤絵小紋三つ足小鉢
800円
100入（12.7×5cm）



09622-578
彩り水玉三つ足小鉢
800円
100入（12.7×5cm）


NEW

09623-338
電車45鉢（軽量）
570円
（13×4.5cm）


NEW

09624-518 貫入木の葉型小鉢 中
550円 80入（13×10.8×4.7cm）
09625-518 貫入木の葉型小付
320円 100入（9.2×8×3.7cm）



09626-578
おぼろ備前木の葉小鉢
520円
100入（13×10.6×4.5cm）



09627-278
民芸十草括り手4.0鉢
500円
80入（12.9×4.7cm）



09628-278
志野サビ刷毛括り手4.0鉢
480円
80入（12.8×4.8cm）



09629-178
いぶし三角深鉢
400円
150入（12.8×5cm）



09630-178
南蛮渕流し4.0括り鉢
400円
80入（12.7×5cm）



09631-208
うのふ4.0深鉢
360円
120入（12.9×4.6cm）



09701-148
黄交趾小鉢
3,200円
80入（12.5×5cm）



09702-668
粉引楕円小鉢（信楽焼）
3,000円
120入（12.5×10×5.3cm）



09703-588
赤濃山茶花小鉢
2,740円
80入（12.5×6.5cm）



09704-148
黄釉割山椒4.0小鉢
2,250円
100入（12.5×6.3cm）



09705-458
元禄金巻反り型小鉢
2,100円
80入（12.5×6.5cm）



09706-458
金彩刷毛目天目鉄鉢4.5鉢
2,000円
50入（12.5×5cm）



09707-738
さくら（桃釉）小鉢Φ12.5（有田焼）
1,950円
3入（12.5×4.2cm）



09708-738
さくら（青磁）小鉢Φ12.5cm（有田焼）
1,950円
3入（12.5×4.2cm）



09709-578
織部スパイラル反小鉢
1,900円
120入（12.6×6cm）



09710-438
錦丸紋平小鉢
1,700円
120入（12.5×4.5cm）



09711-318
鉄黒乱線紋変型4.5鉢
1,540円
60入（12.6×12.6×5.6cm）



09712-578
丸紋青海波小鉢
1,500円
70入（12.7×11.8×6cm）



09713-578
三色丸紋小鉢
1,450円
70入（12.7×11.8×6cm）



09714-138
紫吹ラスター楕円千段小鉢
1,350円
120入（12.6×10.6×4.9cm）



09715-738
青磁菊型小鉢（有田焼）
1,300円
5×16入（12.5×5cm）



09716-578
織部内筋三ツ足角鉢（大）
1,280円
40入（12.5×12.5×5cm）



09717-668
黒窯変刷毛目4.2小鉢（信楽焼）
1,260円
90入（12.6×4.5cm）



09718-138 銀彩釉小鉢（大）
1,200円 60入（12.6×6.5cm）
09719-138 銀彩釉小鉢（小）
950円 90入（10.5×5.4cm）



09720-148
染付赤点スラント小鉢
1,100円
120入（12.7×12.5×4cm）



09721-148
ラベンダースラント小鉢
1,100円
142入（12.7×12.5×4cm）



09722-148
琉球瑠璃唐草しのぎ深鉢中
1,100円
100入（12.6×4.8cm）



09723-458
白志野変形小鉢
980円
60入（12.5×5cm）



09724-138
青白磁楕円千段小鉢
950円
120入（12.6×10.6×4.9cm）



09725-458
花（ピンク）小鉢
890円
80入（12.5×5cm）



09726-308
白うのふ六兵取鉢足付
670円
80入（12.5×12.5×5.3cm）



09727-578
十草青磁平鉢
600円
90入（12.6×4.3cm）



09728-278
藍の雪変形片口小鉢
580円
80入（12.5×10.5×5cm）



09729-108
錦山の実4.0小鉢
560円
90入（12.5×5.5cm）



09730-578
トルコブルー楕円深鉢（小）
550円
80入（12.6×10.4×5.4cm）



09731-108
緑彩3.6小鉢
460円
80入（12.5×4.5cm）

小鉢 12〜13cm Small bowl



09801-668
窯変そり小鉢(信楽焼)
3,000円
100入 (12.4×7cm)



09802-438
赤巻き金渦朝顔小鉢
2,740円
80入 (12.5×4.6cm)



09803-438
黒巻き金渦朝顔小鉢
2,740円
80入 (12.5×4.6cm)



09804-438
白磁流水型小鉢
1,890円
90入 (12.5×5.8cm)



09805-518
織部祥瑞六角小鉢
1,800円
60入 (12.5×4cm)



09806-518
織部新椿深小鉢
1,800円
60入 (12.5×6cm)



09807-338
ひし葉(SS)ボール
1,750円
60入 (12.5×6cm)



09808-518
織部三角小鉢(手造り)
1,600円
80入 (12.5×4cm)



09809-738
はふり小鉢(竹・青)(波佐見焼)
1,500円
5入 (12.5×12.5×4cm)



09810-738
はふり小鉢(梅・青)(波佐見焼)
1,500円
5入 (12.5×12.5×4cm)



09811-558
緑彩三つ葉小鉢
1,450円
50入 (12.5×12.5×4.3cm)



09812-738
青白磁百合型小鉢(有田焼)
1,350円
5×16入 (12.5×5cm)



09813-558
アメ釉小鉢(大)
1,140円
80入 (12.4×12.2×4.5cm)



09814-338
志野流線丸盛鉢 小
1,100円
80入 (12.4×12.4×5.5cm)



09815-188
梅ビードロ4.0小鉢
1,000円
60入 (12.5×3.8cm)



09816-738
錦赤濃丸紋万歴小鉢
850円
5×24入 (12.4×5cm)



09817-738
錦花方割立花小鉢
780円
5×24入 (12.4×5cm)



09818-738
錦十草梅小鉢
780円
5×24入 (12.4×5cm)



09819-108
九谷花鳥4.0小鉢
770円
80入 (12.4×4.2cm)



09820-278
ゆず柑天目4.0小鉢
680円
60入 (12.5×6.6cm)



09821-458
刻窯小鉢
660円
80入 (12.5×4cm)



09822-238
潮 ろくべい取鉢
630円
100入 (12.5×5.5cm)



09823-458
孔雀金流し丸4.2小鉢
600円
60入 (12.5×6cm)



09824-308
備前吹舟形小鉢
570円
100入 (12.5×8.2×3.8cm)



09825-318
ひより白括り手4寸深鉢
550円
80入 (12.5×4.7cm)



09826-278
ゆず柑天目4.0深鉢
540円
60入 (12.5×5.5cm)



09827-188
天の川4.0小鉢
450円
60入 (12.5×4.5cm)



09828-188
白刷毛4.0小鉢
450円
60入 (12.5×4.5cm)



09829-738
濃桜散し小鉢
450円
5×24入 (12.4×5cm)



09830-738
染間取花小鉢
450円
5×24入 (12.4×5cm)



09901-148
丸紋角向付
3,000円
40入（12.3×8.5×6.5cm）



09902-458
白磁 瑞雲友型小鉢
2,250円
60入（12.3×6.4cm）



09903-298
萩粉引平小鉢（赤絵）
2,000円
80入（12.2×6cm）



09904-448
一珍十草4.0鉄鉢
1,950円
60入（12.3×5cm）



09905-148
金刷毛目とちり4.0高台小鉢
1,900円
50入（12.3×5.5cm）



09906-548 ビードロ渕さび菊型小鉢
1,850円 60入（12.3×5cm）
09907-548 ビードロ渕さび菊型中付
1,550円 80入（10.7×4.9cm）



09908-468
紅柚子玉4.0鉢
1,800円
40入（12.2×5.8cm）



09909-668
嵯峨4.5変形小鉢（信楽焼）
1,750円
100入（12.2×12×5cm）



09910-268
深海マット4寸高浜小鉢
1,600円
50入（12.1×7cm）



09911-268
トルコブルー三角平鉢
1,200円
80入（12×11.8×4.8cm）



09912-268
辰砂三角平鉢
1,200円
80入（12×11.8×4.8cm）



09913-558
志野ライン盛鉢（小）
1,150円
80入（12.2×5.5cm）



09914-558
焼炎小鉢
1,020円
80入（12.3×4.5cm）



09915-578
備前志野4寸丸鉢
980円
60入（12.3×4.5cm）



09916-578
変形小鉢 黒
950円
200入（12.2×4.7cm）



09917-578
変形小鉢 白
950円
200入（12.2×4.7cm）



09918-558
一珍唐津4.0片口小鉢
840円
60入（12.3×11×4.3cm）



09919-578
織部ライン三ツ足楕円小鉢
800円
60入（12.2×10.5×4.2cm）



09920-318
黒伊賀小鉢
770円
80入（12.3×5.5cm）



09921-318
伊賀流小鉢
770円
80入（12.3×5.5cm）



09922-108
赤絵濃花4.0小鉢
720円
80入（12.3×5.5cm）



09923-318
柳ヶ瀬凛丸小鉢
690円
100入（12.3×4cm）



09924-058
白うず茶釉波型小鉢
680円
100入（12.3×4.7cm）



09925-578
白雲楕円深鉢（小）
650円
80入（12.3×10×5cm）



09926-578
白志野 花小鉢
620円
60入（12.3×4.5cm）



09927-108
錦あみ梅4.0鉢
560円
100入（12.2×4.1cm）



09928-108
流木36小鉢
510円
100入（12.2×4.4cm）



09929-578
イラボ12.5cmボール
480円
120入（12.3×4.5cm）



09930-298
窯変神楽3.5ボール
460円
80入（12.2×3.5cm）



09931-458
白吹天目石垣小鉢
450円
100入（12.2×4.1cm）

小鉢 10〜12cm Small bowl



10001-668
焼〆金彩4.0楕円小鉢(信楽焼)
3,000円
80入 (12×13.7×6.3cm)



10002-668
焼〆金彩4.0丸小鉢(信楽焼)
3,000円
90入 (12×7cm)



10003-738
渕錦籠目小鉢(有田焼)
3,000円
5×16入 (12×7cm)



10004-148
紫吹き渕サビ小鉢
2,750円
60入 (12×6cm)



10005-148
ヒワ吹き渕サビ小鉢
2,750円
60入 (12×6cm)



10006-668
灰釉粉引片口小鉢(信楽焼)
2,750円
90入 (12×11×4.8cm)



10007-448
手造織部花浜小鉢
2,480円
40入 (12×5cm)



10008-668
暁4.0片口小鉢(信楽焼)
2,300円
70入 (12×11.5×7.5cm)



10009-518
砂唐津鉄絵デザート鉢
2,200円
60入 (12×7.5cm)



10010-258
金箔割山椒小鉢
2,100円
60入 (12×7cm)



10011-668
灰窯変小鉢(信楽焼)
2,000円
90入 (12×5cm)



10012-668
黒窯変刷毛目小鉢(信楽焼)
2,000円
90入 (12×5cm)



10013-518
織部椿深小鉢
1,800円
80入 (12×6.2cm)



10014-298 ヒワ吹梅型4.0小鉢
1,400円 80入 (12×7.4cm)
10015-298 ヒワ吹梅型3.5小鉢
1,200円 100入 (10.5×6.6cm)



10016-468
金結晶とちり4寸高台鉢
1,400円
120入 (12×5.5cm)



10017-468
緑釉黄流とちり4寸高台鉢
1,400円
120入 (12×5.5cm)



10018-028
いぶし金4.5鉄鉢
1,320円
60入 (12×5cm)



10019-558
御深井朝顔型小鉢
1,140円
80入 (12×11.7×6.4cm)



10020-548
唐草角4.5鉢
950円
80入 (12×12×4cm)



10021-578
金銀天目変形小鉢
950円
60入 (12×10.6×4.2cm)



10022-548
織部ぶどう三ツ足小鉢
870円
80入 (12×10.5×4.5cm)



10023-408
粉引桜角鉢
820円
60入 (12×12×3cm)



10024-318
黒備前花小鉢
740円
100入 (12×5cm)



10025-578
白雲花小鉢
700円
60入 (12×5cm)



10026-038
新粉引花型4.0皿
690円
(12×12×3cm)



10027-458
伊賀織部クシ目小鉢
660円
80入 (12×3.8cm)



10028-578
銀彩 楕円深鉢(小)
600円
85入 (12×9.8×5.3cm)



10029-458
白吹天目三ツ足小鉢
550円
120入 (12×4.2cm)



10030-198
明朝唐草小鉢
500円
90入 (12×5.5cm)



10031-318
うでいだ円小付
470円
100入 (12×8×4cm)



10101-668
黒焼締なで角中鉢（信楽焼）
2,860円
90入（12×13.5×5cm）



10102-458
天目内プラチナ四寸反小鉢
2,350円
80入（12×5.5cm）



10103-178
黄釉見込みラスターヒサゴ型小鉢
1,950円
60入（12×10×5.4cm）



10104-458
天目内金彩四寸反小鉢
1,900円
80入（12×5.5cm）



10105-518
粉引色絵4.0小鉢（手描き）
1,600円
80入（12×5cm）



10106-178
虹色ヒサゴ型小鉢
1,500円
60入（12×10×5.4cm）



10107-188
銀彩亀甲3.8小鉢
1,500円
60入（12×4.6cm）



10108-468
AOボウル（S）
1,500円
60入（12×7cm）



10109-578
強化駒筋12cmボール
1,500円
80入（12×5.4cm）



10110-558
緑彩箕型小鉢
1,480円
80入（12×8.5×4.9cm）



10111-248
ブルー三角4.0寸小鉢
1,450円
100入（12×11×4.8cm）



10112-738
花ひらり小鉢（有田焼）
1,380円
5入（12×5cm）



10113-308
備前風変形小鉢
1,200円
80入（12×12.5×5cm）



10114-308
灰吹刷毛目丸鉢
1,200円
100入（12×4cm）



10115-478
黒釉織部掛玉割
800円
100入（12×3.9cm）



10116-308
黒織部三ツ押花形すり鉢小鉢
750円
100入（12×4.5cm）



10117-408
白唐津角鉢
730円
80入（12×12×3cm）



10118-408
黒マット角鉢
730円
80入（12×12×3cm）



10119-458
ブルーたわみ鉢（小）
720円
80入（12×11×4.3cm）



10120-558
水玉すり小鉢（大）
680円
80入（12×5.6cm）



10121-028
織部流捻り3.8鉢
670円
100入（12×11.5×5cm）



10122-578
トルコ木目小鉢（中）
630円
80入（12×11×5.9cm）



10123-198
染付彩華4.0小鉢
600円
150入（12×4.5cm）



10124-408
木の実（青）4.0小鉢
460円
120入（12×4.5cm）



10125-408
木の実（赤）4.0小鉢
460円
120入（12×4.5cm）



10126-308
粉引織部刷毛楕円小付け
450円
100入（12×8.3×4cm）



10127-458
美濃備前面取小鉢
450円
100入（12×4cm）



10128-408
刷毛粉引ゆらぎ4.0鉢
440円
100入（12×4.5cm）



10129-408
黒いぶしゆらぎ4.0鉢
400円
100入（12×4.5cm）



10130-408
白粉引ゆらぎ4.0鉢
400円
100入（12×4.5cm）

小鉢 11～12cm Small bowl


強
10201-148
渕金ヒワ吹三ツ足小鉢
2,050円
50入（11.7×5.3cm）


10202-138
一珍赤釉金線高台四方小鉢
1,950円
48入（11.7×11.7×5.9cm）


10203-138
一珍白磁プラチナ線高台四方小鉢
1,850円
48入（11.7×11.7×5.9cm）


10204-188
雲錦四方上り小鉢
1,750円
50入（11.7×11.7×6cm）


NEW
10205-268
トルコブルー四角平鉢
1,200円
80入（11.8×11.8×4.8cm）


NEW
10206-268
辰砂四角平鉢
1,200円
80入（11.8×11.8×4.8cm）


強
10207-298
青白磁ちぎり三角小鉢
1,100円
80入（11.7×7cm）


強
10208-558
二色十草楕円小鉢
1,030円
80入（11.6×10.3×5.8cm）


NEW
10209-268
辰砂四つ山小鉢
1,000円
60入（12×12×5.4cm）


NEW
10210-268
トルコブルーはす小鉢
1,000円
60入（11.6×11.3×5.6cm）


NEW
10211-268
辰砂はす小鉢
1,000円
60入（11.6×11.3×5.6cm）


強
10212-558
黄楕円小鉢
980円
100入（11.6×10.3×5.8cm）


NEW
10213-578
ひとはなP小鉢
880円
100入（11.8×4.7cm）


NEW
10214-578
ひとはなY小鉢
880円
100入（11.8×4.7cm）


NEW
10215-578
彩りピンク3.5小鉢
880円
60入（11.8×11.5×5.7cm）


NEW
10216-588
夜明け花型小鉢
860円
80入（11.8×4.1cm）


NEW
10217-448
親子かぶら4.0鉢
850円
120入（12×4.5cm）


NEW
10218-058
黒結晶丸小鉢
750円
120入（11.5×3.4cm）


10219-588
さくら花小鉢
750円
100入（11.8×4.7cm）


NEW
10220-578
十草青磁3.5鉢
720円
70入（11.7×5.2cm）


10221-028
深海なぶり3.8小鉢
650円
100入（11.8×11.2×4.8cm）


NEW
10222-278
淡雪12cmボウル
650円
100入（11.7×4.5cm）


10223-408
彗星なぶり4.0小鉢
600円
80入（11.7×11×4.5cm）


NEW
10224-468
ブラストデリカ（青）浅小鉢
600円
80入（11.7×4.9cm）


10225-458
伊賀織部スタック小鉢
550円
100入（11.6×4.6cm）


10226-108
均窯グリーン4.0小鉢
520円
80入（11.8×4.7cm）


10227-238
さざ波白スタック小鉢
500円
100入（11.6×4.6cm）


10228-138
銀黒丸小鉢
480円
80入（11.6×4.6cm）


10229-578
黒備前角浜4.0鉢
430円
80入（11.8×5cm）


10230-578
粉引玉淵3.6深鉢
350円
20入（11.7×4.8cm）


土 手造り

10301-518
織部つまみ四方鉢
4,000円
40入（11.5×6.3cm）


土

10302-148
織部十草輪花小鉢
3,350円
40入（11.5×7.8cm）


土 手造り

10303-518
織部ツバメ四方鉢（中）
3,000円
60入（11.5×4.7cm）



10304-738
黒ゆず結晶金彩四方なぶり小鉢（有田焼）
2,900円
5×16入（11.5×11.5×6cm）


強

10305-178
ピンク一珍三ツ足4寸小鉢
2,150円
80入（11.5×5.1cm）


土

10306-518
ひすい深小鉢
1,600円
60入（11.5×6.5cm）



10307-238
回茶回小鉢
1,350円
90入（11.5×4.7cm）



10308-308
銀黒角小鉢
1,350円
80入（11.5×11.5×5cm）


NEW

10309-478
内外朱線取鉢
1,350円
80入（11.5×4.2cm）


NEW

10310-478
淵紫金線取鉢
1,200円
80入（11.5×4.2cm）


土

10311-258
貫入4.0ボール
1,100円
80入（11.5×5cm）


強

10312-558
雲海3.6丸丼
1,030円
120入（11.5×3.7cm）



10313-178
呉須唐草高台小鉢
1,000円
80入（11.5×10.5×5cm）



10314-318
菊割 黒11.5cm楕円小鉢
1,000円
210入（11.5×9.3×4cm）



10315-188
美膳正角小鉢
900円
60入（11.5×11.5×4cm）



10316-268
鉄釉削り玉割小鉢
900円
100入（11.5×4.2cm）



10317-318
菊割 白11.5cm楕円小鉢
900円
210入（11.5×9.3×4cm）



10318-468
備前風高台小皿
820円
100入（11.5×3.6cm）



10319-238
たたら（大）清流水小鉢
780円
80入（11.5×5.5cm）



10320-408
黒釉凪11.5cm角鉢
780円
80入（11.5×11.5×5.3cm）



10321-318
マット渦なぶり小鉢
760円
120入（11.5×4.5cm）



10322-558
鉄砂釉三つ山3.8鉢
750円
80入（11.5×5.2cm）



10323-108
織部三角茶小鉢
740円
80入（11.5×5.8cm）



10324-408
白磁凪11.5cm角鉢
740円
80入（11.5×11.5×5.3cm）



10325-308
イエロー小花三角小鉢
680円
120入（11.5×11.5×6.3cm）



10326-308
ピンク小花三角小鉢
680円
120入（11.5×11.5×6.3cm）



10327-148
刷毛目水玉3.5ボール
580円
80入（11.5×4cm）



10328-298
もえぎ鉄仙4.0小鉢
570円
100入（11.5×4cm）



10329-478
古染松竹梅玉割
330円
120入（11.5×4cm）



10330-318
藍唐草3.5ボール
310円
100入（11.5×4cm）

小鉢 11〜12cm Small bowl



10401-518
美濃伊賀沓型小鉢
3,800円
80入（11.3×9×6cm）



10402-148
渕金ヒワ吹小鉢
2,800円
80入（11.3×5.8cm）



10403-518
天目十草深小鉢
2,400円
40入（11.3×8.8cm）



10404-458
青交趾トチリ四寸小鉢
2,100円
60入（11.3×5.5cm）



10405-458
琥珀交趾トチリ四寸小鉢
2,100円
60入（11.3×5.5cm）



10406-578
山茶花姫丼
1,950円
80入（11.2×8.4cm）



10407-308
柿釉ボーダー波紋3.5小鉢
1,350円
100入（11.2×10.5×5.5cm）



10408-308
鉄ペーパー切立 小鉢
1,200円
80入（11.2×11.2×5cm）



10409-178
白マット織部散し平鉢
1,050円
100入（11.4×10.8×3.8cm）



10410-058
黒釉口白小鉢
940円
70入（11.4×4.9cm）



10411-058
刷毛巻小鉢
940円
80入（11.4×4.9cm）



10412-058
粉引色絵小鉢
940円
80入（11.4×4.9cm）



10413-058
水玉小鉢
920円
80入（11.4×4.9cm）



10414-268
トルコブルー三角平鉢
900円
80入（11.3×11.3×4.2cm）



10415-148
唐草三ツ足小鉢
880円
80入（11.3×5.2cm）



10416-138
黒吹笠型小鉢
840円
120入（11.2×10.3×5.2cm）



10417-138
青磁錆流し笠型小鉢
840円
120入（11.2×10.3×5.2cm）



10418-178
貫入粉引角小鉢
800円
100入（11.4×4.6cm）



10419-558
青磁梅型小鉢(小)
800円
80入（11.4×4.2cm）



10420-558
灰釉3.5浅鉢
780円
100入（11.4×3.3cm）



10421-298
赤絵ラインクラフト3.3浅鉢
750円
100入（11.2×3.4cm）



10422-028
深海3.8深ボール
720円
80入（11.5×6cm）



10423-558
粉引点彩3.0小鉢
720円
120入（11.3×4.7cm）



10424-458
御深井貫入四ツ山小鉢
700円
120入（11.4×5cm）



10425-458
黒備前花型小付
690円
120入（11.3×3.8cm）



10426-588
信楽吹小鉢
690円
60入（11.4×5cm）



10427-558
呉須タタキ梅浅鉢
630円
100入（11.2×4.3cm）



10428-108
いぶし丸紋三ッ足3.8鉢
610円
100入（11.5×3cm）



10429-578
おぼろ備前玉割(小)
230円
120入（11.4×4.6cm）



10430-578
合わせ小鉢(茶)
230円
120入（11.4×4.6cm）



10501-518
二色十草沓型小鉢
3,500円
80入（11×9×6cm）



10502-668
焼〆金彩楕円小鉢（信楽焼）
3,000円
120入（11×9.9×6.2cm）



10503-458
朱巻金唐草四寸小鉢
2,850円
60入（11.1×5.2cm）



10504-518
泥彩沓型小鉢
2,200円
60入（11×8cm）



10505-578
呉須丸紋小鉢
1,700円
100入（11×10.5×6cm）



10506-578
赤絵丸紋小鉢
1,700円
100入（11×10.5×6cm）



10507-578
タコ唐草姫丼
1,700円
60入（11×8.4cm）



10508-518
織部手押（手造）小鉢
1,600円
60入（11×5.5cm）



10509-308
灰吹片口小鉢
1,400円
80入（11×9.7×4.8cm）



10510-588
手描玉花片口鉢
1,130円
80入（11×9×5cm）



10511-558
あけぼの片口小鉢
1,110円
60入（11×10.8×3cm）



10512-298
虹彩千段角小鉢
980円
100入（11×5.9cm）



10513-258
紫ストライプ三ツ足小鉢
800円
80入（11.2×6cm）



10514-548
ビードロ渕さびタタラ型呑水
910円
80入（11×3.6cm）



10515-558
ゴス帯小判鉢
900円
80入（11×8.4×3.5cm）



10516-258
青地筋入市松小鉢小
850円
85入（11×11×6cm）



10517-278
粉引しおり角小鉢
850円
80入（10.9×10.9×5.6cm）



10518-108
青流ブドウ小鉢
740円
120入（11×10.5cm）



10519-458
ビードロ流四方小鉢
700円
100入（11×5.2cm）



10520-138
織部たわみ型片口小付
680円
80入（11.2×9×5.1cm）



10521-138
アメ釉たわみ型片口小付
680円
80入（11.2×9×5.1cm）



10522-458
粉引三角小鉢
600円
80入（11×5cm）



10523-458
青唐津三角小鉢
600円
80入（11×5cm）



10524-468
ブラストデリカ（青）小鉢
600円
80入（11×6cm）



10525-028
備前風石目3.3鉢
560円
120入（11×3cm）



10526-028
水色しぶきリップル3.5鉢
550円
100入（11×3.2cm）



10527-258
芙蓉ピンク小鉢
500円
80入（11.2×3.8cm）



10528-448
淡雪赤絵京小花小付
470円
100入（11.2×3.5cm）



10529-458
夢の花3.3浅鉢
290円
180入（11×3.4cm）



10530-198
雫十草3.3浅鉢
250円
150入（11.2×3.8cm）

小鉢 11cm Small bowl



10601-148
金彩赤釉三角高台小鉢
1,700円
80入（11×5.5cm）



10602-108
赤釉すげ笠小鉢
1,450円
173入（11×10×5cm）



10603-308
黒釉片口小鉢
1,400円
80入（11×9.7×4.8cm）



10604-028
夢織部丸小鉢
1,250円
80入（11×5.5cm）



10605-668
古信楽3.5深小鉢（信楽焼）
1,200円
90入（11×6.7cm）



10606-738
献上錦（古伊万里）小鉢
980円
5入（11×6cm）



10607-738
献上錦春秋小鉢
980円
5×24入（11×6cm）



10608-738
献上錦梅詰小鉢
980円
5×24入（11×6cm）



10609-738
献上錦（ゴス梅千鳥）小鉢
980円
10×12入（11×6cm）



10610-738
赤濃唐草小鉢
980円
5×24入（9.8×9.8×6.5cm）



10611-038
ゴス荒刷目花型トンスイ
720円
（11×11×4.5cm）



10612-448
結び3.5小鉢
820円
120入（11×4.5cm）



10613-558
ヒワ貫入三つ足小鉢
730円
100入（11×3.4cm）



10614-558
白イラボ赤絵花3.6小鉢
700円
120入（11×5cm）



10615-028
唐辛子3.3浅鉢
690円
120入（11×3cm）



10616-548
うのふ茶唐津4.0角小鉢
690円
80入（11×11×2.5cm）



10617-448
粉引赤絵万歴小鉢
650円
150入（11×5.2cm）



10618-298
花ごよみ南蛮小鉢
630円
100入（11×5.4cm）



10619-318
焼志野三ツ足小鉢
590円
100入（11×9.5×4.7cm）



10620-108
黒備前新片口3.5小鉢
550円
121入（11×9×5cm）



10621-738
藍唐草小鉢（有田焼）
550円
10×12入（11×11×4cm）



10622-738
濃丸紋小鉢（有田焼）
550円
10×12入（11×11×4cm）



10623-738
梅小紋角小鉢（有田焼）
550円
10×12入（11×11×4cm）



10624-738
波唐草小鉢（小）（有田焼）
550円
10×12入（11×11×4cm）



10625-298
唐津風緑彩小鉢
540円
100入（11×4.2cm）



10626-558
錆十草削ぎ小鉢
500円
120入（11×11×5cm）



10627-558
天目白流し削ぎ小鉢
500円
120入（11×11×5cm）



10628-198
粉引ドット楕円3.5鉢
400円
150入（11×10.5×5.3cm）



10629-318
三島3.5小鉢
390円
110入（11×11×4.8cm）



10630-278
雪粉引楕円3.5鉢
380円
120入（11×10.5×5.2cm）



10701-478
色縦筋捻り小鉢
2,350円
80入（11×6.5cm）



10702-298
青白磁輪花3.5平鉢
1,300円
100入（11×2.8cm）



10703-178
花型濃淡小鉢（大）
1,280円
80入（11×10.5×5.8cm）



10704-308
紺楕円小鉢
1,250円
80入（11×9.5×5.5cm）



10705-558
あけぼの3.6片口鉢
1,240円
60入（11×10.8×4.4cm）



10706-268
辰砂花型小鉢
1,000円
60入（11×11×5.2cm）



10707-268
トルコブルー花型小鉢
1,000円
60入（11×11×5.2cm）



10708-268
辰砂梅型小鉢
1,000円
60入（11×11×5.2cm）



10709-108
黒麻格子四角鉢
920円
68入（11×6.5cm）



10710-108
アメ釉麻格子四角鉢
920円
69入（11×6.5cm）



10711-738
アーチ楕円小付（B）（有田焼）
800円
5入（11×10×3.5cm）



10712-738
タテワク楕円小付（B）（有田焼）
800円
5入（11×10×3.5cm）



10713-738
ハナヅメ楕円小付（B）（有田焼）
800円
5入（11×10×3.5cm）



10714-738
マルコウシ楕円小付（B）（有田焼）
800円
5入（11×10×3.5cm）



10715-738
ドット楕円小付（B）（有田焼）
800円
5入（11×10×3.5cm）



10716-738
アーチ楕円小付（G）（有田焼）
800円
5入（11×10×3.5cm）



10717-738
タテワク楕円小付（G）（有田焼）
800円
5入（11×10×5.5cm）



10718-738
ハナヅメ楕円小付（G）（有田焼）
800円
5入（11×10×3.5cm）



10719-738
マルコウシ楕円小付（G）（有田焼）
800円
5入（11×10×3.5cm）



10720-738
ドット楕円小付（G）（有田焼）
800円
5入（11×10×3.5cm）



10721-548
黒市松角小鉢
720円
80入（11×11×2.5cm）



10722-198
粉引赤絵花3.3小鉢
700円
120入（11×5.4cm）



10723-258
小紫ヒワとじめ11cm小付
680円
100入（11×10.5×4cm）



10724-198
ヒワ三っ足楕円小鉢
600円
60入（11×9.3×5.4cm）



10725-198
黄釉三っ足楕円小鉢
600円
60入（11×9.3×5.4cm）



10726-458
ビードロ刷毛楕円鉢 小
420円
100入（11×10.5×5cm）



10727-198
結晶白マット菊型3.5鉢
400円
150入（11×4cm）



10728-308
鉄粉マット二色十草三角小鉢
400円
100入（11×11×5.5cm）



10729-058
雷地白3.5寸深鉢
400円
160入（11×3.9cm）



10730-258
ブルーダルマ小鉢
380円
100入（11×5cm）

Large bowl
Sashimi bowl
Small bowl
Tiny bowl Shokado bento
Lidded bowl
Lidded bowl for Steamed dish
Large plate
Round/ long plate (large)
Square plate (large)
Long plate (large)
Rectangle/ Appetizer plate (large)
Round plate (middle)
Tempura plate Small bowl
Round plate (small)
Square plate (middle)
Square/ Appetizer plate (small)
Long plate (middle) Appetizer plate
Rectangle/ Appetizer plate (middle)
Plate
Small plate
Small plate

小鉢 10〜11cm Small bowl



10801-148
錦万歴四足小鉢
2,050円
80入（10.7×10.7×2.8cm）



10802-448
虹彩片口小鉢
1,380円
80入（10.7×10.2×5.5cm）



10803-458
黄釉菊割反型中鉢
1,350円
60入（10.7×7.3cm）



10804-448
鳴門片口小鉢
1,200円
80入（10.7×10.2×5.5cm）



10805-268
辰砂削り3.3小鉢
1,100円
90入（10.8×5.7cm）



10806-578
金銀天目波型小鉢
1,100円
150入（10.8×5.3cm）



10807-268
ゆず天目厚口3.3小鉢
1,000円
80入（10.8×6cm）



10808-268
銀彩結晶厚口3.3小鉢
1,000円
60入（10.8×6cm）



10809-268
深海マット厚口3.3小鉢
1,000円
60入（10.8×6cm）



10810-548
鉄仙花ヒワタタラ型呑水
1,000円
100入（11×3.5cm）



10811-278
黒水晶しおり角小鉢
850円
80入（10.9×10.9×5.6cm）



10812-278
粉引変形小鉢
750円
80入（10.8×8.5×4cm）



10813-558
胡桃三つ足3.5鉢
750円
120入（10.9×3.5cm）



10814-308
新呉須丸合せ小付け
500円
120入（10.7×10.3×4cm）



10815-308
暁白雪小付
420円
100入（10.7×8.3×4.2cm）



10816-198
染付とうがらし3.5ボール
400円
150入（10.7×4cm）



10817-478
和二重白流3.5鉢
400円
180入（10.8×4cm）



10818-478
和二重黒流3.5鉢
400円
180入（10.8×4cm）



10819-058
黒影3.5寸小鉢
380円
180入（10.8×4cm）



10820-058
白影3.5寸小鉢
380円
180入（10.8×4cm）



10821-558
窯変紺楕円3.5鉢
380円
100入（10.8×10.5×5.2cm）



10822-198
駒筋3.5ボウル
350円
120入（10.7×4cm）



10823-028
星屑3.5ボール
350円
100入（10.7×4.2cm）



10824-208
うのふ3.5ボール
330円
100入（10.8×3.7cm）



10825-308
白マット点丸菊小鉢
330円
150入（10.7×4.2cm）



10826-308
白マット点丸ねじり八角3.6小鉢
330円
120入（10.7×5.5cm）



10827-518
織部渦潮35鉢
330円
80入（10.7×5cm）



10828-518
白釉渦潮35鉢
330円
80入（10.7×5cm）



10829-578
黒10.7cm取鉢
320円
150入（10.7×4cm）



10830-578
白10.7cm取鉢
320円
150入（10.7×4cm）



10901-668
柿釉金彩3.5深小鉢（信楽焼）
3,000円
80入（10.6×8.3cm）



10902-148
染付雲鶴三つ足小鉢
2,750円
100入（10.5×5.5cm）



10903-668
粉引流し3.5丸小鉢（信楽焼）
2,500円
120入（10.6×5.6cm）



10904-668
窯変刷毛目流し小鉢（信楽焼）
2,500円
120入（10.5×5.6cm）



10905-148
プラチナラインリング小鉢
2,450円
120入（10.5×6.5×9.5cm）



10906-108
白波合わせ皿（小）
2,200円
1ヶ函入（10.5×8×8cm）



10907-518
泥彩反小鉢
2,200円
60入（10.5×8cm）



10908-248
白粉引三ツ割小鉢
1,950円
80入（10.5×5.5cm）



10909-478
赤絵風月小鉢
1,500円
100入（10.6×3.8cm）



10910-558
緑彩花型小鉢
1,450円
60入（10.7×6cm）



10911-578
赤絵椿六角小鉢
1,350円
100入（10.6×4.5cm）



10912-578
赤絵瓢六角小鉢
1,350円
100入（10.6×4.5cm）



10913-578
赤絵駒筋四方小鉢
1,350円
100入（10.6×10.6×4.5cm）



10914-478
仁清釉緑籠丸小鉢
1,200円
120入（10.5×3.1cm）



10915-668
粉引鉄線鉢（信楽焼）
1,150円
90入（10.5×10×5.7cm）



10916-268
深海マット3.5寸高浜小鉢
1,100円
60入（10.6×7cm）



10917-268
信楽トライアングル丸3.3小鉢
800円
100入（10.6×6cm）



10918-268
ゆず天目白糸三つ山3.5小鉢
800円
80入（10.6×5.8cm）



10919-278
織部変形小鉢
750円
80入（10.5×9×4.5cm）



10920-558
志野ライン角小鉢
720円
100入（10.6×10.6×3cm）



10921-268 青霞釜上3.3小鉢
700円 80入（10.6×6cm）
10922-268 青霞釜上3.0小鉢
550円 120入（9.3×5.1cm）



10923-268
青霞三つ山3.5小鉢
700円
80入（10.6×5.8cm）



10924-058
黒釉オリベ片口小鉢
600円
150入（10.6×8.3×5cm）



10925-518
志野ライン36角小鉢
580円
100入（10.5×4cm）



10926-518
鉄釉白ライン36角小鉢
580円
100入（10.5×4cm）



10927-578
黒釉白ライン玉割
520円
120入（10.6×4.5cm）



10928-578
志野茶ライン玉割
520円
120入（10.6×4.5cm）



10929-198
ピンストライプ菊型3.5鉢
400円
150入（10.5×4.2cm）



10930-458
夢の花青3.3ボール
360円
120入（10.6×5.2cm）



10931-198
黄彩花紋3.5鉢
330円
150入（10.5×4.2cm）

小鉢 10〜11cm Small bowl



11001-518
侘び彩向付
4,500円
40入（10.5×11×7cm）



11002-178
文字入赤濃小鉢
3,250円
60入（10.5×9.8×6cm）



11003-738
渕錦籠目中付（有田焼）
2,600円
5×16入（10.5×6cm）



11004-518
赤彩波淵小鉢
2,500円
60入（10.5×6.5cm）



11005-148
プラチナ湖水青白四方小鉢
2,450円
60入（10.5×10.5×6.5cm）



11006-668
炭化窯変割山椒小鉢（信楽焼）
2,400円
100入（10.5×8cm）



11007-738
黄地中付（有田焼）
2,400円
5×16入（10.5×6cm）



11008-148
湖水透かし小鉢
2,100円
60入（10.5×6.8cm）



11009-148
たこ唐草片口3.5すり鉢小鉢
1,980円
60入（10.5×9.5×7cm）



11010-148
あめ水玉片口3.5すり鉢小鉢
1,800円
60入（10.5×9.5×7cm）



11011-148
泥くし彫片口3.5すり鉢小鉢
1,800円
60入（10.5×9.5×7cm）



11012-558
緑彩三ツ足小鉢
1,500円
120入（10.5×5.5cm）



11013-028
いぶし金江戸小鉢
1,300円
100入（10.5×6cm）



11014-278
緑彩ぶどう小鉢
900円
100入（11×4.5cm）



11015-518
粉引彩花片口小付（紫）
900円
60入（10.5×9×4.7cm）



11016-518
粉引彩花片口小付（ピンク）
900円
60入（10.5×9×4.7cm）



11017-038
新粉引ネジリ小鉢（小）
650円
（10.5×8×5cm）



11018-738
十草山水小付
650円
10×12入（10.5×4cm）



11019-238
黒友禅丼小鉢
640円
80入（10.5×6.2cm）



11020-238
白友禅丼小鉢
640円
80入（10.5×6.2cm）



11021-548
錆3.0角小鉢
630円
100入（10.5×10.5×3.1cm）



11022-448
窯変彩釉たわみ3.5小付
600円
120入（10.5×10×3.6cm）



11023-028
伊賀玉割小鉢
580円
80入（10.5×5.4cm）



11024-588
信楽吹片口鉢
470円
60入（10.5×5cm）



11025-238
筆流 白串目角小付
460円
100入（10.5×4cm）



11026-238
筆流 茶串目角小付
460円
100入（10.5×4cm）



11027-308
アメ乱刷毛目角小鉢
440円
80入（10.5×10.5×3.5cm）



11028-578
黒備前三ツ足3.5鉢
380円
100入（10.5×5cm）



11029-198
赤釉楕円小付
360円
200入（10.5×3.5cm）



11030-198
黄釉楕円小付
360円
200入（10.5×3.5cm）



11101-448
セイロ型小鉢
2,300円
60入（10.1×6cm）



11102-258
黒うずら文ダイヤ型小鉢
2,250円
140入（10×8×5.5cm）



11103-148
高山寺抹茶型小鉢
2,100円
100入（10×6cm）



11104-438
朱金見込花小鉢
1,800円
120入（10.4×4.5cm）



11105-518
粉引鉄絵沓型小鉢
1,600円
60入（10.3×9.5×6.3cm）



11106-148
つなぎ十草くくり中付
1,450円
60入（10.2×4.5cm）



11107-138
赤絵小花段付小鉢
1,400円
72入（10.3×4.5cm）



11108-188
淡ルリ渦くくり小鉢
1,300円
60入（10.1×4.3cm）



11109-188
南蛮くくり小鉢
1,250円
60入（10.1×4.3cm）



11110-188
柿釉内白くくり小鉢
1,250円
60入（10.1×4.3cm）



11111-188
黄釉くくり小鉢
1,250円
60入（10.1×4.3cm）



11112-138
ヒワ吹段付小鉢
1,150円
72入（10.3×4.5cm）



11113-138
紫吹段付小鉢
1,150円
72入（10.3×4.5cm）



11114-258
渕プラチナ花形35寸レッド小鉢
1,120円
150入（10.5×5.8cm）



11115-258
渕プラチナ花形35寸イエロー小鉢
1,120円
150入（10.5×5.8cm）



11116-558
ピンク吹台形鉢
960円
80入（10.2×6.7×4cm）



11117-558
緑彩台形鉢
960円
80入（10.2×6.7×4cm）



11118-148
青磁結び小鉢
860円
120入（10.4×3.3cm）



11119-448
窯変彩釉菊型小鉢 小
830円
120入（10.3×5.6cm）



11120-458
あけぼの六兵衛小鉢 大
760円
100入（10.3×5.8cm）



11121-058
粉引鉄十草片口小鉢
650円
110入（10.4×9.2×5.1cm）



11122-558
オフケ流し櫛目3.3小鉢
640円
120入（10.2×4.3cm）



11123-108
湖畔千代久
580円
150入（10.5×9×3.2cm）



11124-028
黒伊賀灰掛玉割小鉢
580円
80入（10.5×5.4cm）



11125-458
孔雀金流し花型小鉢
550円
80入（10.3×9.6×5.4cm）



11126-298
オーロラ片口（小）
520円
150入（10.4×9×4.2cm）



11127-298
ハニー片口（小）
520円
150入（10.4×9×4.2cm）



11128-208
赤絵山水3.3小鉢
500円
120入（10.3×5.3cm）



11129-278
波3.5ボール
380円
100入（10.4×4.7cm）



11130-278
牡丹唐草3.5ボール
380円
100入（10.4×4.7cm）

小鉢 9〜10cm Small bowl


強

11201-438
錦間取り十二角鉢
3,400円
60入（10×5.6cm）


強

11202-438
唐草十二角鉢
2,790円
60入（10×5.6cm）


NEW

11203-258
黄灰釉ダイヤ型小鉢
2,250円
160入（10×8×5.5cm）



11204-668
灰化粧流し角小鉢（信楽焼）
2,100円
80入（10×10×7cm）



11205-148
渕錆黄釉十二角小鉢
1,900円
80入（10×6cm）



11206-178
辰砂ブルー野点小鉢
1,900円
60入（10×6.6cm・300cc）


土

11207-138
織部弥七田風八角小鉢
1,500円
72入（10×9.5×4.3cm）



11208-148
青十草くくり鉢
1,200円
120入（10×4.5cm）



11209-468
銀彩唐草（黒）姫小丼
1,200円
40入（10×6.7cm）



11210-578
黄釉菊型三ツ足小鉢（大）
1,150円
100入（10×5cm）



11211-738
青磁菊型中付（有田焼）
1,100円
5×16入（10×5cm）



11212-148
呉須刷毛目くくり鉢
1,050円
120入（10×4.5cm）



11213-738
宝珠中付（有田焼）
950円
10×12入（10×10×5cm）



11214-138
霞野赤絵花小鉢（中）
920円
80入（10×9.5×5.5cm）



11215-138
霞野朱巻花紋小鉢（中）
920円
80入（10×9.5×5.5cm）



11216-318
ハスイライン三ツ足小鉢
830円
200入（10×10×5cm）



11217-738
間取山水六角小鉢（有田焼）
800円
5×32入（10×8cm）



11218-258
紫ストライプ小鉢
740円
80入（10×4.2cm）



11219-038 吹ズミ4ツ山小鉢（大）
730円 100入（10×10×6.5cm）
11220-038 吹ズミ4ツ山小鉢（小）
680円 120入（9×9×5.5cm）



11221-198
彩十草小付
700円
180入（10×3.8cm）



11222-198
うず水玉小付
700円
180入（10×3.8cm）



11223-038
オリベ吹4ツ山小鉢（大）
680円
80入（10×10×6.5cm）



11224-238
窯変朱赤高台反小付
660円
160入（10×5.8cm）



11225-108
岩清水タタラ鉢（小）
650円
100入（10×9.5×5cm）



11226-108
清流水タタラ鉢（小）
650円
90入（10×9.5×5cm）



11227-308
白砂糖梅鉢3寸
630円
120入（10×4cm）



11228-308
貫入吹墨四角小鉢
530円
100入（10×10×5.5cm）



11229-308
備前折鶴ボールS
530円
100入（10×10×4.8cm）



11230-198
白粉引八角小付
450円
180入（10×9.5×3.5cm）



11231-458
孔雀金流し丸3.2小鉢
450円
80入（10×4.5cm）



11301-458
朱巻金唐草(花見込)丸小鉢
2,700円
80入 (9.8×5cm)



11302-458
トルコナス型小鉢
2,600円
60入 (8×7.8cm)



11303-458
琥珀交趾ナス型小鉢
2,600円
60入 (8×7.8cm)



NEW
11304-518
粉引面取小鉢
2,600円
60入 (8×7cm)



11305-518
天目十草切立小鉢
2,400円
40入 (9.5×7.5cm·330cc)



11306-518
赤彩渕唐草丸小鉢
2,400円
40入 (9.5×6cm·260cc)



NEW
11307-478
三色一珍三つ足小鉢
2,100円
100入 (9×9×6cm)



11308-518
錆かいらぎ丸小鉢
1,850円
60入 (9×8.2cm)



NEW 強
11309-588
ゴス帯小判鉢
900円
100入 (11×8.4×3.5cm)



NEW
11310-738
若竹波小付
850円
5入 (9.5×4cm)



11311-138
金結晶ふっくら鉢
850円
80入 (10×6.2cm)



NEW
11312-268
ゆず天目丸小鉢
700円
100入 (9×4.5cm)



NEW
11313-578
金彩天目3.5鉢
700円
70入 (11.5×5.3cm)



11314-458
白木目角3.6小鉢
680円
120入 (9.3×5.4cm)



11315-468
こよりバール小鉢
680円
64入 (9.5×5.2cm)



11316-468
こよりシルバー小鉢
680円
64入 (9.5×5.2cm)



NEW 強
11317-558
ヒワ花型小付
680円
150入 (9.6×3.3cm)



NEW
11318-268
深海マット切立けずり小鉢
650円
120入 (8.4×3.6cm)



11319-038
オリベ吹4ツ山小鉢(小)
620円
100入 (9×9×5.5cm)



11320-408
窯変志野重ね鉢(中)
550円
80入 (8×4.2cm)



11321-458
青カスミ合せ小鉢
550円
50入 (9.3×5cm)



11322-458
青カスミ12角小鉢
550円
100入 (8.3×8cm)



11323-178 いぶし鉄黒9cm角小鉢
500円 100入 (8.8×6cm)
11324-178 いぶし鉄黒7cm角小鉢
380円 120入 (7.6×48cm)



11325-318
ブルー花型小鉢
470円
120入 (9.5×5.5cm)



11326-578
黒備前精進鉢
460円
100入 (9.7×6.5cm)



11327-578
みやま四角小鉢(中)
450円
100入 (9.9×9.9×5.5cm)



NEW
11328-578
イラボ10cmボール
400円
200入 (10×3.5cm)



NEW
11329-458
黒反り小鉢
260円
120入 (9.8×4.2cm)



NEW
11330-458
緑反り小鉢
260円
120入 (9.8×4.2cm)



NEW
11331-458
白反り小鉢
260円
120入 (9.8×4.2cm)

Large bowl
Sashimi bowl
Small bowl
Tiny bowl Shokado bento
Lidded bowl
Lidded bowl for Steamed dish
Large plate
Round/ long plate (large)
Square plate (large)
Long plate (large)
Rectangle/ Appetizer plate (large)
Round plate (middle)
Tempura plate Small bowl
Round plate (small)
Square plate (middle)
Square/ Appetizer plate (small)
Long plate (middle) Appetizer plate
Rectangle/ Appetizer plate (middle)
Plate
Small plate
Small plate

高台小鉢 7〜16cm Footed bowl



11401-668
黒窯変4.0高台鉢(信楽焼)
4,600円
80入 (12.3×12cm)



11402-148
金彩透かし高台小鉢
4,000円
20入 (15×8cm)



11403-198
鉄砂緑交趾高台小鉢
3,500円
80入 (13.5×6cm)



11404-298 黄白磁錦輪花4.0中付
3,300円 40入 (12.5×7.5cm)
11405-298 黄白磁錦輪花3.0中付
2,800円 80入 (9.8×6.5cm)



11406-738
南蛮ルリ高台小鉢(有田焼)
3,200円
5×16入 (14.5×12×7.5cm)



11407-738
黒釉緑掛分高台小鉢(有田焼)
3,200円
5×16入 (13×9cm)



11408-148
赤絵彩交趾高台小鉢
3,150円
50入 (13×7.5cm)



11409-668
炭化窯変4.3高台小鉢(信楽焼)
2,900円
100入 (13×7cm)



11410-148
二色十草楕円高台小鉢
2,850円
50入 (13.8×10×7.5cm)



11411-148
ラスター彩高台小鉢
2,850円
40入 (13.8×6.4cm)



11412-148
ラスター刷毛目高台皿
2,850円
50入 (13.5×13.5×6.5cm)



11413-178
オレンジ吹舟小鉢
2,700円
50入 (16×10.9×7.5cm)



11414-148
菊割春秋高台4.3鉢
2,650円
60入 (13×6cm)



11415-298
新タコ唐草高台小鉢
2,650円
50入 (13×8cm)



11416-258
黄釉三色交趾高台小鉢
2,500円
60入 (12.6×6.6cm)



11417-478
朱金赤絵楕円高台小鉢
2,400円
60入 (12.8×12×6.5cm)



11418-478
朱花銀河楕円高台小鉢
2,400円
60入 (12.8×12×6.5cm)



11419-558 武蔵野ピンク高台鉢(大)
2,400円 60入 (12.8×8.5cm)
11420-558 武蔵野ピンク高台鉢(小)
1,820円 80入 (10.5×7cm)



11421-458
朱巻渦福見込高台小付
2,350円
100入 (7.5×6.3cm)



11422-138
ピンク吹ラスター三ツ押高台小鉢
2,200円
80入 (12.5×5.5cm)



11423-178
紅柚子4.3高台小鉢
1,780円
80入 (12.9×7cm)



11424-148
黒中白高台小鉢
1,650円
60入 (13.3×8cm)



11425-258
ヒワ高台小鉢
1,450円
60入 (12.6×6.8cm)



11426-138
金結晶三ツ押高台小鉢
1,380円
80入 (12.5×5.5cm)



11427-258
赤高台小鉢
1,200円
50入 (13.7×5cm)



11428-558
黒釉瓢抜き高台小鉢
1,150円
50入 (12.4×5.3cm)



11429-578
十草青磁高台デザート
1,100円
80入 (12.6×15.5cm)



11430-578
金彩天目高台デザート
1,100円
80入 (12.5×6cm)



11431-458
雪志野高台小鉢
1,000円
100入 (9×6.5cm)



11432-238 ぎやまん高台皿(中)
900円 60入 (13×4cm)
11433-238 ぎやまん高台皿(小)
800円 100入 (11×4cm)



11501-148
ルリガラス高台4.0
3,600円
40入（12×6.5cm）



11502-148
根来キャンディカップ
3,300円
50入（11.7×7.5cm）



11503-148
黄釉ラスター三つ足高台小鉢
3,150円
50入（12.2×12×7cm）



11504-148
ラスタービーズ三つ足高台小鉢
3,000円
50入（12.2×12×7cm）



11505-178
黒四角高浜小付
3,000円
（11×9.5×10cm）



11506-148
朱巻高浜小鉢
2,980円
60入（11.4×9.7×9.8cm）



11507-148
三っ山三彩はごろも小鉢
2,900円
80入（11.5×8.3cm）



11508-148
白プラチナ正角皿
2,800円
50入（11.5×11.5×6cm）



11509-178
強化万歴高台4.0小鉢
2,700円
80入（12×7cm）



11510-318
風船高台皿
2,700円
80入（12.3×6cm）



11511-588
二色吹高台小鉢
2,680円
80入（11.3×8cm）



11512-298
青白グリーン交趾高台丸鉢
2,650円
50入（11.5×5.9cm）



11513-148
つなぎ十草楕円高台小鉢
2,550円
40入（11.2×9.5×9.7cm）



11514-178
紅ラスター四方上り高台小鉢
2,300円
80入（11×8cm）



11515-148
二色吹高台小鉢
2,200円
60入（11.3×5cm）



11516-148
ピンクラスター四角小鉢
2,200円
50入（11×11×8cm）



11517-558 伊賀織部梅型高台小鉢(大)
2,050円 50入（12×7cm）
11518-558 伊賀織部梅型高台小鉢(小)
1,280円 60入（9.1×6.6cm）



11519-558 ビードロ灰釉渕錆梅型高台小鉢(大)
2,050円 50入（12×7cm）
11520-558 ビードロ灰釉渕錆梅型高台小鉢(小)
1,280円 60入（9.1×6.6cm）



11521-438
白磁梅型高台小鉢（大）
2,030円
70入（11.5×7.1cm）



11522-138
白釉プラチナ高台小鉢
1,750円
80入（11.8×5.6cm）



11523-558
緑彩高台小鉢
1,600円
80入（11.5×5.5cm）



11524-558 満円三角高台小鉢(大)
1,530円 80入（11.3×11.3×6.8cm）
11525-558 満円三角高台小鉢(小)
1,240円 100入（9.8×9.8×6.5cm）



11526-138
ヒワ貫入高台小鉢
1,200円
80入（11.8×6cm）



11527-138
イエロー吹高台小鉢
1,200円
80入（11.8×6cm）



11528-148
唐津丸紋高台小鉢
1,200円
60入（12.3×5.5cm）



11529-558
水玉高台デザート
1,030円
60入（12.3×6cm）



11530-558 吹紫高台小鉢(大)
1,000円 60入（11.5×6.5cm）
11531-558 吹紫高台小鉢(小)
750円 80入（10×5.8cm）



11532-558 胡桃高台小鉢(大)
1,000円 60入（11.4×6.5cm）
11533-558 胡桃高台小鉢(小)
750円 80入（10×5.8cm）



11534-178
藍染ぶどう高台小鉢
720円
80入（12.2×6.2cm）



11535-258
なでしこデザート高台小鉢
650円
80入（12×5.5cm）

高台小鉢 8〜11cm Footed bowl


強
11601-148 ぼかし十草高台小鉢(大)
4,000円 50入 (10×7.2cm)
11602-148 ぼかし十草(小)小鉢
3,400円 80入 (8.4×6cm)


NEW
11603-478
銀巻一珍プラチナ線高台小鉢
3,500円
80入 (9.6×7.4cm)


強
11604-438
赤絵高台小鉢
3,000円
120入 (8.7×6.9cm)


11605-148
点紋ラスター小付
2,980円
50入 (10×9.5×9cm)


NEW 強
11606-438
瓔珞高台小鉢
2,880円
100入 (8.7×6.9cm)


11607-458
プラチナ三ツ山小鉢
2,500円
50入 (11×8.5cm)


強
11608-558 赤絵点つなぎ三角高台小鉢(大)
2,200円 80入 (11×11×6.8cm)
11609-558 赤絵点つなぎ三角高台小鉢(小)
1,860円 100入 (9.5×9.5×6.5cm)


11610-668
青みかげ高台小鉢(信楽焼)
2,200円
100入 (10.5×7.8cm)


11611-668
炭化粉引流し高杯小付(信楽焼)
2,200円
100入 (10×6.7cm)


11612-668
白刷毛目高台小鉢(信楽焼)
2,180円
120入 (10.3×7.3cm)


11613-668
青雲高台楕円小鉢(信楽焼)
2,160円
100入 (11×9.8×8cm)


強
11614-558 ヒワ吹き三角高台小鉢(大)
2,050円 60入 (11×11×6.8cm)
11615-558 ヒワ吹三角高台小鉢(小)
1,700円 80入 (9.5×9.5×6.5cm)


11616-258
二色吹菊型高台3.6小鉢
2,000円
80入 (9.5×7.5cm)


強
11617-438
金彩あし高台小鉢小
1,900円
140入 (9×6.3cm)


11618-468
花鳥高台小鉢
1,900円
160入 (8.3×6.2cm)


NEW 強
11619-548
緑翠波渕高台小鉢
1,750円
80入 (8.6×6cm)


11620-178
天竜寺青地高台小鉢
1,700円
60入 (9.5×7cm)


NEW 強
11621-548
ゴス巻二色十草高台小鉢
1,700円
80入 (8.5×6.5cm)


強
11622-438
赤絵武蔵野高台小鉢小
1,650円
140入 (9×6.3cm)


強
11623-438
赤絵花鳥高台小鉢小
1,650円
140入 (9×6.3cm)


11624-738
渕金オレンジ釉高台小付(有田焼)
1,650円
5×24入 (9.6×7cm)


11625-738
渕金グリーン釉高台小付(有田焼)
1,650円
5×24入 (9.6×7cm)


11626-738
ラスター渦 高台中付(有田焼)
1,650円
5×16入 (9.6×7cm)


11627-058
粉引鉄十草高台小鉢
1,350円
120入 (9×10.2cm)


11628-038
赤彩馬上盃
1,280円
(8.6×8.6×10cm)


11629-548
黒釉唐草高台(小)
950円
80入 (9.8×5.6cm)


11630-548
二色ねじり高台鉢(中)
920円
100入 (10×5.5cm)


11631-238
ぎやまん高台小鉢
900円
100入 (10×7cm)


11632-258
紫ストライプ高台小鉢
900円
60入 (10.5×7cm)


11633-458
孔雀金流し高台小鉢
850円
80入 (10×7cm)

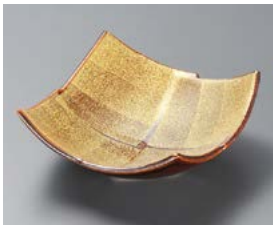

11701-148 あめ釉金たたき市松皿(中)
2,400円 40入 (14.3×14.3×5.8cm)
11702-148 あめ釉金たたき市松皿(小)
1,880円 50入 (11.3×11.3×6cm)



11703-588 黒釉掛楕円中鉢
2,230円 60入 (13.5×12.9×6.3cm)
11704-588 黒釉掛楕円小鉢
1,660円 80入 (10.8×10.6×5.3cm)



11705-558 ピンク吹楕円中鉢
2,200円 60入 (13.5×12.9×6.3cm)
11706-558 ピンク吹楕円小鉢
1,660円 80入 (10.8×10.6×5.3cm)



11707-588 黄輝楕円小鉢(大)
2,210円 60入 (13.5×12.5×7cm)
11708-588 黄輝楕円小鉢(小)
1,140円 80入 (10.7×10×5.5cm)



11709-548 白盛山茶花花型4.5小鉢
2,100円 60入 (14×7cm)
11710-548 白盛山茶花花型4.0小鉢
1,950円 80入 (12.8×6.3cm)



11711-558 織部三角紋中鉢
1,670円 60入 (15.6×13.2×7cm)
11712-558 織部三角紋小鉢
930円 80入 (12.3×10×5.2cm)



11713-588 乱格子中鉢
1,670円 60入 (15.6×13.2×7cm)
11714-588 乱格子小鉢
960円 100入 (12.3×10×5.2cm)



11715-588 赤絵花つなぎすげ傘小鉢(大)
1,600円 80入 (14.5×12.5×4.5cm)
11716-588 赤絵花つなぎすげ傘小鉢(小)
1,050円 100入 (10.3×9×3.3cm)



11717-028 墨うず稔り5.0鉢
1,350円 50入 (16.5×15.5×6.5cm)
11718-028 墨うず稔り3.8鉢
700円 80入 (12×11.5×4.5cm)



11719-588 夜明け四角鉢(中)
1,220円 80入 (13.8×13.8×5.6cm)
11720-588 夜明け四角鉢(小)
570円 120入 (9.9×9.9×4.2cm)



11721-058 赤釉白刷毛三ツ足小鉢(大)
1,200円 70入 (13×6.7cm)
11722-058 赤釉白刷毛三ツ足小鉢(小)
650円 150入 (9×4.9cm)



11723-468 煌EL中鉢
1,100円 80入 (14.8×6.2cm)
11724-468 煌EL小鉢
680円 120入 (11.9×5.5cm)



11725-038 石焼木目角4.5小鉢
980円 40入 (13.6×13.6×6cm)
11726-038 石焼木目角3.6小鉢
700円 80入 (11×11×5.8cm)
11727-038 石焼雀角3.3小鉢
600円 100入 (8.7×6.3cm)



11728-198 蒼天深鉢(大)
940円 60入 (13.5×7cm)
11729-198 蒼天深鉢(中)
740円 120入 (12×5.5cm)
11730-198 蒼天深鉢(小)
520円 200入 (10×4.5cm)



11731-198 晩翠深鉢(大)
940円 60入 (13.5×7cm)
11732-198 晩翠深鉢(中)
740円 120入 (12×5.5cm)
11733-198 晩翠深鉢(小)
520円 200入 (10×4.5cm)



11734-198 雪華深鉢(大)
940円 60入 (13.5×7cm)
11735-198 雪華深鉢(中)
740円 120入 (12×5.5cm)
11736-198 雪華深鉢(小)
520円 200入 (10×4.5cm)



11737-408 麦秋英山深鉢(大)
940円 60入 (13.5×7cm)
11738-408 麦秋英山深鉢(中)
740円 100入 (12×5.5cm)
11739-408 麦秋英山深鉢(小)
520円 120入 (10×4.5cm)



11740-108 粉引風片口小鉢
880円 61入 (13×11.5×6.5cm)
11741-108 粉引風片口ミニ小鉢
620円 120入 (10.3×9×5.3cm)



11742-028 美濃備前吹4.5小鉢
850円 60入 (15×12.5×5cm)
11743-028 美濃備前吹3.6小鉢
630円 80入 (12×10×5cm)



11744-028 備前風片口中鉢
850円 60入 (13×11.5×6cm)
11745-028 備前風片口ミニ小鉢
650円 100入 (10.5×9.2×5cm)



11746-278 琥珀14cmボウル
800円 80入 (13.8×5.5cm)
11747-278 琥珀13cmボウル
700円 100入 (12.8×4.7cm)
11748-278 琥珀11cmボウル
500円 120入 (10.7×3.9cm)



11749-278 凛14cmボウル
800円 80入 (13.8×5.5cm)
11750-278 凛12cmボウル
650円 100入 (11.7×4.5cm)
11751-278 凛11cmボウル
500円 120入 (10.7×3.9cm)



11752-278 淡雪14cmボウル
800円 80入 (13.8×5.5cm)
11753-278 淡雪13cmボウル
700円 100入 (12.8×4.7cm)



11754-028 ヒスイブドー4.5小鉢
760円 60入 (13×5.6cm)
11755-028 ヒスイブドー3.3小鉢
600円 80入 (10.5×5.3cm)



11756-658 粉引4号三角鉢(萬古焼)
720円 60入 (13×13×4.8cm)
11757-658 粉引3号三角鉢(萬古焼)
600円 100入 (9.8×9.8×4cm)



11758-298 窯変神楽5.0浅鉢
610円 60入 (16.3×4.2cm)
11759-298 窯変神楽4.5浅鉢
510円 80入 (14.5×3.9cm)



11760-198 更紗4.5鉢
500円 120入 (13.5×5cm)
11761-198 更紗3.8鉢
350円 150入 (11.5×4.5cm)



11762-578 渦楕円4.0鉢
440円 75入 (13.2×6.4cm)
11763-578 渦楕円3.5鉢
350円 120入 (10.7×5.2cm)



11764-578 染牡丹4.5鉢
430円 90入 (13.8×5.2cm)
11765-578 染牡丹4.0鉢
400円 90入 (12.5×4.3cm)
11766-578 染牡丹3.5鉢
330円 120入 (10.5×4cm)



11767-298 黒釉クラフト4.0浅鉢
410円 80入 (13.5×4cm)
11768-298 黒釉クラフト3.3浅鉢
330円 100入 (11.1×3.3cm)

組小鉢 8〜15cm Small bowl


NEW
11801-558 ねり抹茶菊型小鉢
1,950円 80入（12.2×5.2cm）
11802-558 ねり抹茶菊型中付
1,560円 100入（10.7×4.9cm）
11803-558 ねり抹茶菊型小付（小）
840円 150入（9×4.5cm）


NEW
11804-028 いぶし金4.0ボール
1,250円 80入（12.3×4cm）
11805-028 いぶし金4.8ボール
1,350円 60入（14.8×4.9cm）


11806-548 ビードロ渕さび長角4.5小鉢
1,400円 60入（12×10.7×5.3cm）
11807-548 ビードロ渕さび長角4.0小鉢
1,200円 60入（11×9.5×5.3cm）
11808-548 ビードロ渕さび長角3.6小鉢
910円 80入（9.5×8.4×5.3cm）


強
11809-558 雲海三方小鉢（大）
1,370円 80入（11.8×6cm）
11810-558 雲海三方小鉢（中）
1,140円 100入（10×5.5cm）
11811-558 雲海三方小鉢（小）
1,030円 120入（8.4×5.3cm）


11812-028 赤天目流し丸小鉢 大
1,300円 60入（12.7×6.5cm）
11813-028 赤天目流し丸小鉢 小
950円 100入（10.5×5.5cm）


11814-408 錆粉引しのぎ深鉢（中）
1,200円 40入（12.6×4.8cm）
11815-408 錆粉引しのぎ深鉢（小）
850円 60入（9.5×3.6cm）


11816-038 イブシ黒三山向付
1,100円 （13×13×6.3cm）
11817-038 イブシ黒三山千代久
590円 （9×9×4.4cm）


11818-558 ブラウン4.0丸鉢
1,040円 60入（12.3×4.5cm）
11819-558 ブラウン3.5丸鉢
1,000円 80入（11×4cm）


11820-448 窯変彩釉うず小鉢 大
950円 80入（12.5×12×5cm）
11821-448 窯変彩釉うず小鉢 小
680円 120入（10×9.5×4.2cm）


11822-548 鉄砂釉渕波鉢（中）
920円 60入（12.3×4.3cm）
11823-548 鉄砂釉渕波鉢（小）
690円 100入（9.5×3.8cm）


11824-588 梨地茶刷毛目3.6片口鉢
900円 80入（12.7×11.5×6cm）
11825-588 梨地茶刷毛目3.0片口鉢
700円 100入（10.3×9×4.8cm）


土
11826-108 さざなみ四ツ足4.0鉢
880円 80入（12×6cm）
11827-108 さざなみ四ツ足3.6鉢
780円 120入（10×6cm）


NEW
11828-588 刷毛目楽三ツ足4.0小鉢
880円 80入（12×11.3×4.7cm）
11829-588 刷毛目楽三ツ足3.3小鉢
760円 100入（10×9.3×4.2cm）


11830-558 鉄砂釉4.5角鉢
850円 80入（12.3×12.3×4.3cm）
11831-558 鉄砂釉3.3角鉢
600円 100入（9.6×9.6×4.2cm）


11832-558 胡桃4.5角鉢
800円 120入（12.3×12.3×4.3cm）
11833-558 胡桃3.3角鉢
600円 150入（9.6×9.6×4.2cm）


11834-438 焼しめなで角小鉢（大）
770円 80入（12.8×5.5cm）
11835-438 焼しめなで角小鉢（中）
610円 80入（10.8×4.7cm）
11836-438 焼しめなで角小鉢（小）
450円 100入（9.5×4.1cm）


11837-028 赤野花4.0小鉢
750円 80入（12.5×5cm）
11838-028 赤野花3.0小鉢
630円 120入（9.4×4cm）


11839-558 吹紫角小鉢（大）
750円 60入（12×12×5cm）
11840-558 吹紫角小鉢（小）
430円 120入（8.8×8.8×4.3cm）


NEW
11841-108 あかね梅型4寸小鉢
720円 80入（12×5.7cm）
11842-108 あかね梅型3寸小鉢
540円 120入（10×4.4cm）


NEW
11843-108 藍染スカイ梅型4寸小鉢
720円 80入（12×5.7cm）
11844-108 藍染スカイ梅型3寸小鉢
540円 120入（10×4.4cm）


11845-558 十草すり小鉢（大）
690円 80入（12×5.6cm）
11846-558 十草すり小鉢（中）
580円 100入（10.2×4cm）


11847-038 黒ヒラメ小鉢
650円 70入（12.2×10.2×4.3cm）
11848-038 黒アメヒラメ珍味
480円 70入（8.5×8.5×4.7cm）


11849-028 粉引ライン4.2ボール
600円 60入（13×5.5cm）
11850-028 粉引ライン3.3ボール
500円 100入（10.5×5.3cm）


NEW
11851-278 吹雪4.2ボール
600円 60入（13×5.5cm）
11852-278 吹雪3.3ボール
500円 100入（10.5×5.3cm）


11853-278 花びら（白）貫入小鉢
580円 100入（11.8×10×4.7cm）
11854-278 花びら（白）貫入豆鉢
540円 100入（9.5×8.3×4cm）


NEW
11855-278 花びら（織部）貫入小鉢
580円 100入（11.8×10×4.7cm）
11856-278 花びら（織部）貫入豆鉢
540円 100入（9.5×8.3×4cm）


NEW
11857-278 吹雪石目4.0鉢
550円 100入（12.7×3.7cm）
11858-278 吹雪石目3.3鉢
450円 120入（11×3cm）


11859-188 唐津十草3.8小鉢
510円 100入（11.8×5.5cm）
11860-188 唐津十草3.5小鉢
430円 100入（10.6×5cm）
11861-188 唐津十草3.0小鉢
350円 150入（9.3×4.3cm）


11862-188 新草花3.8小鉢
510円 100入（11.8×5.5cm）
11863-188 新草花3.5小鉢
430円 100入（10.6×5cm）
11864-188 新草花3.0小鉢
350円 150入（9.3×4.3cm）


11865-208 粉引赤絵3.8小鉢
500円 120入（11.8×5.5cm）
11866-208 粉引赤絵3.5小鉢
420円 150入（10.7×5cm）
11867-208 粉引赤絵3.0小鉢
350円 200入（9.2×4.3cm）


強
11901-548 赤紅小花八角小鉢(大)
2,300円 70入 (11.4×11.4×5cm)
11902-548 赤紅小花八角小鉢(中)
1,850円 100入 (9.7×9.7×5cm)
11903-548 赤紅小花八角小鉢(小)
1,300円 120入 (7.3×7.3×4.7cm)


NEW 土
11904-448
織部かに3.5小鉢
1,550円
80入 (10.8×5.5cm)


11905-588 唐津椿丸小鉢(大)
1,280円 80入 (11.5×5.6cm)
11906-588 唐津椿丸小鉢(小)
1,140円 100入 (10.5×5.2cm)


11907-308 青白磁梅形3.6小鉢
1,180円 100入 (11×5.5cm)
11908-308 青白磁梅形3.2小鉢
920円 120入 (9.8×5cm)


11909-198 手描き花布目4.0ボール
1,100円 80入 (11.6×4.5cm)
11910-198 手描き花布目3.0ボール
900円 120入 (9.3×4cm)


11911-278 朱天目小鉢
1,080円 80入 (11×7.3cm)
11912-278 朱天目デザート碗
950円 100入 (9.3×6.8cm)


11913-268 トルコブルー削り3.3小鉢
1,000円 90入 (10.8×5.7cm)
11914-268 トルコブルー削り3.0小鉢
850円 120入 (9.3×5.1cm)


11915-558 しみず花型小鉢(大)
980円 80入 (11×5.8cm)
11916-558 しみず花型小鉢(小)
840円 120入 (8.5×5.5cm)


11917-448 赤絵点線小鉢(大)
950円 100入 (11×5cm)
11918-448 赤絵点線小鉢(小)
800円 150入 (9.3×4cm)


11919-448 赤絵点紋小鉢(大)
950円 100入 (11×5cm)
11920-448 赤絵点紋小鉢(小)
800円 150入 (9.3×4cm)


11921-268 黒油滴削り3.3小鉢
900円 100入 (10.8×5.7cm)
11922-268 黒油滴削り3.0小鉢
800円 120入 (9.3×5.1cm)


11923-268 鉄錆削り3.3小鉢
900円 100入 (10.8×5.7cm)
11924-268 鉄錆削り3.0小鉢
800円 120入 (9.3×5.1cm)


11925-558 黒志野三角小鉢(大)
900円 80入 (11.5×11.5×4.5cm)
11926-558 黒志野三角小鉢(小)
680円 100入 (9.8×9.8×4.5cm)


11927-318 南蛮角小鉢(大)
880円 80入 (11.5×6.3cm)
11928-318 南蛮角小鉢(中)
830円 100入 (9.6×4.3cm)
11929-318 南蛮角小鉢(小)
440円 120入 (7.8×3cm)


NEW
11930-458 抹茶楕円3.7鉢
810円 200入 (11.4×8.5×3cm)
11931-458 抹茶楕円2.7鉢
650円 200入 (8.3×6.3×2.4cm)
11932-458 抹茶楕円豆鉢
520円 200入 (6.1×4.6×1.8cm)


NEW
11933-578 やり梅深小鉢 大
780円 80入 (11.2×6.5cm)
11934-578 やり梅深小鉢 小
700円 100入 (10.2×5.7cm)


11935-558 赤絵三つ押3.5小鉢
750円 100入 (11×6cm)
11936-558 赤絵三つ押3.0小鉢
630円 120入 (9.5×5.8cm)


11937-558 三輪花内赤絵3.5小鉢
750円 120入 (10.8×6cm)
11938-558 三輪花内赤絵3.0小鉢
630円 150入 (9.5×5.8cm)


11939-038 石焼ヒスイ3.6角小鉢
720円 80入 (11×11×5.8cm)
11940-038 石焼ヒスイ角3.3小鉢
670円 120入 (9×9×6cm)


NEW
11941-458 鉄仙花楕円3.7鉢
670円 200入 (11.4×8.5×3cm)
11942-458 鉄仙花楕円2.7鉢
520円 200入 (8.3×6.3×2.4cm)
11943-458 鉄仙花楕円豆鉢
370円 200入 (6.1×4.6×1.8cm)


NEW
11944-458 火色志野楕円3.7鉢
670円 200入 (11.4×8.5×3cm)
11945-458 火色志野楕円2.7鉢
520円 200入 (8.3×6.3×2.4cm)
11946-458 火色志野楕円豆鉢
370円 200入 (6.1×4.6×1.8cm)


11947-588 めばえ青小鉢(大)
660円 80入 (10.7×6.2cm)
11948-588 めばえ青小鉢(小)
530円 120入 (9.2×5.5cm)


NEW
11949-278 銀彩ブルーリップル碗小
650円 80入 (11×7.3cm)
11950-278 銀彩ブルーリップル碗ミニ
550円 100入 (9.3×6.8cm)


11951-458 孔雀金流しタタラ小鉢(大)
650円 50入 (11×5.7cm)
11952-458 孔雀金流しタタラ小鉢(小)
600円 60入 (10×5cm)


11953-438 ゴス巻ナデ角小鉢(中)
610円 120入 (10.8×4.7cm)
11954-438 ゴス巻ナデ角小鉢(小)
450円 200入 (9.5×4.1cm)


11955-198 桜流し桜型小鉢
600円 100入 (11×5.5cm)
11956-198 桜流し桜型小付
330円 200入 (8.8×4cm)


11957-558 呉須トチリ片口3.5小鉢
550円 100入 (11×10.5×6cm)
11958-558 呉須トチリ片口3.0小鉢
400円 120入 (9.2×5.3cm)


11959-188 トチリなずな3.8小鉢
510円 100入 (11.6×5.5cm)
11960-188 トチリなずな3.5小鉢
430円 100入 (10.6×5cm)
11961-188 トチリなずな3.0小鉢
350円 150入 (9.2×4.8cm)


11962-208 京十草小鉢(大)
400円 80入 (11×6cm)
11963-208 京十草小鉢(小)
350円 100入 (9.6×5cm)


11964-318 アミ3.5ボール
300円 100入 (11.5×4cm)
11965-318 アミ3.0ボール
290円 200入 (8.8×3.3cm)

組小鉢 7〜11cm Small bowl


強
12001-588 ヒワ三ツ山小鉢(大)
1,700円 100入 (10.6×5.8cm)
12002-588 ヒワ三ツ山小鉢(小)
1,480円 100入 (8.8×5.3cm)


強
12003-588 ピンク三ツ山小鉢(大)
1,700円 100入 (10.6×5.6cm)
12004-588 ピンク三ツ山小鉢(小)
1,480円 100入 (8.8×5.3cm)


強
12005-558 黄白花型小鉢(大)
1,600円 80入 (10.5×5cm)
12006-558 黄白花型小鉢(小)
1,300円 120入 (8.1×4.5cm)


強
12007-558 黄菊型小鉢(大)
1,400円 80入 (10.3×6.3cm)
12008-558 黄菊型小鉢(小)
1,030円 120入 (7.7×5.8cm)


強
12009-588 赤ライン四方小鉢(大)
1,260円 80入 (10.4×10.4×6.3cm)
12010-588 赤ライン四方小鉢(小)
920円 120入 (7.8×7.8×5.5cm)


強
12011-578 黄釉四方小鉢(大)
1,200円 100入 (10.7×10.7×7cm)
12012-578 黄釉四方小鉢(小)
900円 120入 (9×9×6.5cm)


強
12013-438 白磁石目型丸小鉢(大)
970円 180入 (10.7×3.4cm)
12014-438 白磁石目型丸小鉢(小)
650円 220入 (8.2×2.8cm)


12015-558 赤角小鉢
920円 80入 (10.4×10.4×4cm)
12016-558 赤角小付
800円 120入 (8.5×8.5×3.6cm)


12017-558 ルリ角小鉢
920円 80入 (10.4×10.4×4cm)
12018-558 ルリ角小付
800円 120入 (8.5×8.5×3.6cm)


12019-318 赤采四ツ山小鉢(大)
860円 100入 (10.3×5.7cm)
12020-318 赤采四ツ山小鉢(小)
780円 120入 (9×5cm)


強
12021-438 ルリ桔梗小鉢大
810円 100入 (10.3×5.6cm)
12022-438 ルリ桔梗小鉢小
540円 140入 (8.3×4.8cm)


強
12023-438 青磁梅型小鉢大
800円 80入 (10.5×6.7cm)
12024-438 青磁梅型小鉢中
680円 100入 (8.7×5.6cm)
12025-438 青磁梅型小鉢小
510円 150入 (7.8×4.7cm)


強
12026-438 黄梅型小鉢大
800円 80入 (10.5×6.7cm)
12027-438 黄梅型小鉢中
680円 100入 (8.7×5.6cm)
12028-438 黄梅型小鉢小
510円 150入 (7.8×4.7cm)


強
12029-438 ヒスイ梅型小鉢(大)
800円 100入 (10.5×6.7cm)
12030-438 ヒスイ梅型小鉢(中)
680円 140入 (8.7×5.6cm)
12031-438 ヒスイ梅型小鉢(小)
510円 150入 (7.8×4.7cm)


12032-318 備前四ツ山小鉢(大)
780円 100入 (10.3×5.7cm)
12033-318 備前四ツ山小鉢(小)
700円 120入 (9×5cm)


12034-458 唐津六兵衛小鉢 大
760円 100入 (10.3×5.8cm)
12035-458 唐津六兵衛小鉢 小
700円 120入 (9.3×5.3cm)


12036-558 呉須タタキ梅小鉢(大)
720円 80入 (10.6×5.7cm)
12037-558 呉須タタキ梅小鉢(小)
600円 100入 (8.8×5.3cm)


12038-558 花型ピンク小鉢(大)
720円 100入 (10.6×5.7cm)
12039-558 花型ピンク小鉢(小)
550円 120入 (8.8×5.3cm)


12040-558 花型ヒワ小鉢(大)
720円 100入 (10.6×5.7cm)
12041-558 花型ヒワ小鉢(小)
550円 120入 (8.8×5.3cm)


12042-588 糸吹うのふダルマ小鉢(大)
680円 80入 (10.3×6.5cm)
12043-588 糸吹うのふダルマ小鉢(小)
500円 120入 (8.5×5.2cm)


12044-548 黄瀬戸ナデ角小鉢(中)
670円 100入 (10.3×4.5cm)
12045-548 黄瀬戸ナデ角小鉢(小)
490円 150入 (9×4cm)


NEW
12046-588 めばえ赤小鉢(大)
660円 80入 (10.7×6.2cm)
12047-588 めばえ赤小鉢(小)
530円 120入 (9.2×5.5cm)


12048-558 三ツ足刷毛目3.5小鉢
550円 120入 (10.7×5.8cm)
12049-558 三ツ足刷毛目3.0小鉢
400円 150入 (10×5.5cm)


12050-558 花型線小鉢(大)
500円 80入 (10.3×5cm)
12051-558 花型線小鉢(小)
430円 100入 (8.6×4.3cm)


12052-578 十草三ツ押3.5小鉢
500円 100入 (10.7×6.3cm)
12053-578 十草三ツ押3.0小鉢
360円 120入 (9.5×5.8cm)


12054-578 御深井三ツ足3.5小鉢
500円 100入 (10.5×5.8cm)
12055-578 御深井三ツ足3.0小鉢
360円 100入 (10×5.5cm)


12056-318 備前片口小鉢(大)
490円 100入 (10.5×10.2×5cm)
12057-318 備前片口小鉢(小)
390円 120入 (9×8.7×4.3cm)


12058-208 グレー巻3.5小鉢
390円 100入 (10.7×5cm)
12059-208 グレー巻3.0小鉢
330円 120入 (9.2×4.3cm)


12060-208 いぶし黒3.5小鉢
360円 100入 (10.5×5.1cm)
12061-208 いぶし黒3.0小鉢
290円 120入 (9.4×4.5cm)


12062-208 うのふ3.5小鉢
360円 100入 (10.5×5.1cm)
12063-208 うのふ3.0小鉢
290円 120入 (9.4×4.5cm)



12101-178 彩花(大)小鉢
2,100円 100入 (9×6.5cm)
12102-178 彩花(小)小鉢
1,950円 120入 (7.5×5.4cm)



12103-558 天の川八角小鉢(大)
1,660円 100入 (10.1×5.5cm)
12104-558 天の川八角小鉢(小)
1,140円 120入 (8.5×4.7cm)



12105-558 黒彩三つ葉小鉢(大)
1,300円 80入 (9.5×6.5cm)
12106-558 黒彩三つ葉小鉢(小)
880円 100入 (7.8×5.2cm)



12107-578 織部かすみ三ツ葉小鉢(大)
1,200円 90入 (10×6.5cm)
12108-578 織部かすみ三ツ葉小鉢(小)
900円 100入 (8×5.4cm)



12109-438 紫吹き桔梗小鉢大
1,140円 100入 (10.3×5.6cm)
12110-438 紫吹き桔梗小鉢小
810円 140入 (8.3×4.8cm)



12111-558 渕金ヒワ梅型小鉢(大)
1,140円 80入 (9.8×5.4cm)
12112-558 渕金ヒワ梅型小鉢(小)
980円 120入 (8.6×5cm)



12113-558 桃山花型小鉢(大)
1,100円 80入 (10.2×10.2×6.3cm)
12114-558 桃山花型小鉢(小)
800円 120入 (8×8×5.2cm)



12115-558 織部黒マット花型小鉢(大)
1,100円 80入 (10.2×10.2×6.3cm)
12116-558 織部黒マット花型小鉢(小)
800円 120入 (8×8×5.2cm)



12117-558 渕金トルコ葉型小鉢(大)
1,060円 100入 (10×5cm)
12118-558 渕金トルコ葉型小鉢(小)
960円 120入 (8.6×5cm)



12119-558 渕金ヒワ葉型小鉢(大)
1,060円 80入 (10×5cm)
12120-558 渕金ヒワ葉型小鉢(小)
960円 100入 (8.6×5cm)



12121-588 黄春八角小鉢(大)
1,030円 60入 (10.2×5.5cm)
12122-588 黄春八角小鉢(小)
690円 80入 (8.7×4.7cm)



12123-548 鉄仙花ヒワ石目型角小鉢(大)
1,000円 100入 (10×10×4cm)
12124-548 鉄仙花ヒワ石目型角小鉢(小)
690円 120入 (8×8×3.5cm)



12125-438 白磁石目型角小鉢(大)
970円 140入 (9.7×3.8cm)
12126-438 白磁石目型角小鉢(小)
650円 200入 (8.1×3.4cm)



12127-558 青地十草角小鉢(大)
920円 80入 (9.8×9.8×5.5cm)
12128-558 青地十草角小鉢(小)
700円 120入 (8.2×8.2×5cm)



12129-148 あめキューブL
880円 80入 (9×9×3.5cm)
12130-148 あめキューブS
630円 100入 (7.5×7.5×3.5cm)



12131-558 織部ストライプ3.3丸小鉢
800円 80入 (10×4cm)
12132-558 織部ストライプ3.0丸小鉢
730円 100入 (9×3.8cm)



12133-138 ヒワ貫入3寸小鉢
780円 120入 (9.3×4.2cm)
12134-138 ヒワ貫入丸小付
650円 120入 (8.4×3.8cm)



12135-318 伊賀オリベ四ツ山小鉢(大)
780円 100入 (10.3×5.7cm)
12136-318 伊賀オリベ四ツ山小鉢(小)
700円 120入 (9×5cm)



12137-558 赤絵桔梗布目3.5小鉢
750円 120入 (10×10×5.7cm)
12138-558 赤絵桔梗布目3.0小鉢
650円 150入 (9×9×5.2cm)



12139-558 花型赤絵花つなぎ(中)小鉢
750円 120入 (9.6×6.2cm)
12140-558 花型赤絵花つなぎ(小)小鉢
650円 150入 (8.5×5.5cm)



12141-058 サビぼかし四つ山小鉢(大)
700円 100入 (10×6.5cm)
12142-058 サビぼかし四つ山小鉢(小)
630円 110入 (9.2×5.2cm)



12143-438 白磁ナデ角小鉢(中)
620円 110入 (10.2×4.3cm)
12144-438 白磁ナデ角小鉢(小)
460円 160入 (8.8×4.8cm)



12145-438 黄六角小付(中)
610円 160入 (10×6.4cm)
12146-438 黄六角小付(小)
480円 225入 (8.4×5.7cm)



12147-318 オリベヌリ分小鉢(大)
580円 120入 (10×4.6cm)
12148-318 オリベヌリ分小鉢(小)
500円 140入 (9×4.2cm)



12149-558 呉須タタキ花小鉢(大)
580円 80入 (10.3×5cm)
12150-558 呉須タタキ花小鉢(小)
480円 100入 (8.6×4.3cm)



12151-588 波渕アミ小鉢(中)
530円 100入 (9.2×5.5cm)
12152-588 波渕アミ小鉢(小)
400円 120入 (7.1×5.5cm)



12153-588 角十草(中)小鉢
530円 100入 (9×5.5cm)
12154-588 角十草(小)小鉢
400円 120入 (6.8×5.3cm)



12155-208 黒備前四角小鉢(中)
460円 100入 (9.8×9.8×4cm)
12156-208 黒備前四角小鉢(小)
370円 120入 (8.2×3.5cm)



12157-438 あわ雪ピンク丸小鉢大
400円 200入 (8×4.3cm)
12158-438 あわ雪ピンク丸小鉢中
370円 250入 (6.8×3.9cm)
12159-438 あわ雪ピンク丸小鉢小
350円 300入 (5.6×3.6cm)



12160-438 ゴス吹墨丸小鉢大
400円 200入 (8×4.3cm)
12161-438 ゴス吹墨丸小鉢中
370円 250入 (6.8×3.9cm)
12162-438 ゴス吹墨丸小鉢小
350円 300入 (5.6×3.6cm)

小附 8〜19cm Tiny bowl


NEW

12201-668
黒窯変刷毛目4.0高台皿(信楽焼)
3,300円
50入（12×8cm）


NEW 土

12202-458
天目窯変高台鉢
3,200円
80入（8.8×7.4cm）



12203-188
トルコ青双葉小付
2,900円
80入（12.2×8.3×5.3cm）



12204-668
刷毛目たわみ小付(信楽焼)
2,300円
170入（11.5×9.5×3.5cm）


NEW

12205-478
銀彩緑刷毛目細雪小鉢
2,500円
80入（16.2×6.7×3.6cm）


強

12206-178
紅ラスター三角高台小付
2,000円
120入（11×5.6cm）



12207-188
黒釉内金だ円小付
1,950円
100入（11×9.5×4cm）


NEW 強

12208-438
ピンク貝型小付
1,910円
100入（12×7.9×3.5cm）



12209-298
ゴス流しゆらら鉢(小)
1,800円
100入（11.3×5.3cm）


NEW

12210-148
赤ラスターとちり笠型小鉢
1,650円
120入（11.2×10.2×4.8cm）


NEW

12211-148
緑ラスターとちり笠型小鉢
1,650円
120入（11.2×10.2×4.8cm）


NEW

12212-478
白灰釉彫唐草舟小鉢
1,400円
80入（19×6.3×3.1cm）



12213-438
織部葉型小付
1,160円
120入（11.8×9.4×4.2cm）



12214-438
黄瀬戸葉型小付
1,160円
80入（11.8×9.4×4.2cm）


NEW

12215-578
グリーン巻丸浅鉢
1,150円
150入（10.7×3.8cm）


NEW

12216-578
駒筋丸浅鉢
1,150円
150入（10.7×3.8cm）


強

12217-258
渕金ヒワ吹リーフ小付
950円
300入（12×6×2cm）


NEW 強

12218-558
黒彩片口3.0小鉢
900円
80入（10.7×9.4×4.2cm）



12219-148
白釉楕円鉢
880円
60入（11.3×10.5×5.3cm）



12220-578
織部椿楕円三ツ足小付
880円
90入（12×8.8×4.8cm）


NEW

12221-058 黒結晶片口小鉢(中)
810円 70入（13×11.5×6.2cm・290cc）
12222-058 黒結晶片口小鉢(小)
690円 120入（10.5×9.2×5cm・140cc）


土

12223-198
織部つばき舟型小鉢(小)
700円
150入（12.5×8×4cm）


NEW

12224-578
織部内筋足付3.3鉢
700円
150入（11×3.3cm）



12225-448
小梅小付
580円
120入（11.2×3.5cm）



12226-458
金結晶新片口鉢
550円
100入（11.2×8.9×4.7cm）


NEW

12227-108
白唐津新片口小鉢
540円
80入（11.2×9×5cm）



12228-278
銀彩ブルーリップル3.5鉢
500円
120入（11×3cm）


NEW

12229-278
淡雪11cmボウル
500円
120入（10.7×3.9cm）



12230-308
白雪タタキ片口小鉢
490円
100入（10.7×9.5×4.2cm）

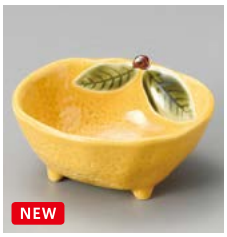
NEW

12231-458
黄柚子三ツ足小付
450円
150入（9.1×7.7×4.3cm）


強

12232-578
サクラ小鉢P
450円
160入（11.3×6.9×3.8cm）


強

12233-578
サクラ小鉢黄
450円
160入（11.3×6.9×3.8cm）



12234-558
トルコ菊型小付
410円
180入（11×3.4cm）


NEW

12235-578
金彩天目舟型小鉢
400円
120入（12.5×7.4cm）



12236-578
コバルトなぶり三角小鉢
400円
80入（11×5.2cm）


NEW

12237-108
岩清水片口小付
360円
120入（11.2×9×5cm）



12301-298 さざえ(金ぬり)小付
2,700円 100入（10.5×5.5cm）
12302-298 さざえ(金ぬり)珍味
2,200円 150入（7.5×4.3cm）



12303-148
赤金楕円高台小付
2,350円
60入（10.5×9.8×6.4cm）



12304-738
南蛮うぐいす三ッ足小付(有田焼)
2,200円
5×16入（10.5×5cm）



12305-738
黄釉グリーン渦三ッ足小付(有田焼)
2,200円
5×16入（10.5×5cm）



12306-738
うぐいす水玉三つ足小付(有田焼)
2,200円
5×16入（10.5×5cm）



12307-738
南蛮ルリ釉三ッ足小付(有田焼)
2,200円
5×16入（10.5×5cm）



12308-668
灰釉片口小付(信楽焼)
2,300円
150入（10.5×9×4cm）



12309-148
ラスター楕円高台小付
2,100円
60入（10.5×9.8×6.4cm）



12310-438
外金彩八角小付
1,860円
100入（10.3×9.8×3cm）



12311-738
割花六角小付(有田焼)
1,750円
5×24入（10×9×5.4cm）



12312-248
天目白流し片口小鉢
1,050円
100入（10×8.5×6.2cm·230cc）



12313-258
黄釉グリーン流葉型千代久
1,000円
200入（10.5×7×3cm）



12314-558
黒釉花反小鉢
1,000円
80入（10.6×3.5cm）



12315-558
淡雪小鉢
1,000円
60入（10.6×3.5cm）



12316-738
四釉金(黄)小付(有田焼)
1,000円
5入（10×3cm）



12317-738
青釉金小付(有田焼)
1,000円
5入（10×3cm）



12318-738
四釉金(緑)小付(有田焼)
1,000円
5入（10×3cm）



12319-738
四釉金（赤）小付(有田焼)
1,000円
5入（10×3cm）



12320-738
赤濃万歴片口小付
900円
10×16入（10×9×6cm）



12321-138
ピンク吹巻型小付
680円
150入（10.1×9.7×4.4cm）



12322-138
黄吹巻型小付
680円
150入（10.1×9.7×4.4cm）



12323-278
MOREアメプチデザート
650円
120入（10×7.5×5.5cm）



12324-738
モダンブルーボウル(S)(有田焼)
600円
5入（10×4cm·150cc）

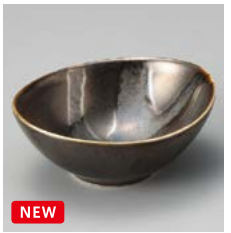

12325-468
夜映オーバル10cm小付
580円
120入（10.1×8.5×4.1cm）



12326-458
銀釉黒たまご型3.0小付
550円
120入（10×8×4.7cm）



12327-318
ピンクうのふ花びら小付
540円
120入（10×2.5cm）



12328-318
白うのふ花びら小付
540円
120入（10×2.5cm）



12329-578
黒備前玉子3.0小付
540円
140入（10×8×4.5cm）



12330-458
白吹天目三ツ足ミニ小鉢
480円
150入（10×3.5cm）



12331-458
うずうずアメハケ小付
480円
120入（10×8.2×4.6cm）



12332-238
潮うずうず小付
430円
120入（10×8.5×4.5cm）



12333-458
伊賀織部小付
410円
120入（10×4.8cm）



12334-458
孔雀金流し三ッ押し小鉢
410円
80入（10×9.4×4.7cm）



12335-478
白石垣ミニ鉢
410円
200入（10×3.5cm）



12336-408
白粉引反小付
360円
150入（10.2×3.5cm）



12337-408
いぶし反小付
360円
150入（10.2×3.5cm）

小附 9〜10cm Tiny bowl


NEW
12401-298
錦ぼんぼり（大）
2,100円
(9.8×6.8cm・口径6cm)


12402-298
白唐津片口小鉢
1,400円
60入（9.8×5.8cm）


12403-588
ざざ波小付
1,260円
160入（9.8×8.5×3.6cm）


12404-558
しみず3.0角小鉢
1,000円
120入（9.7×9.7×5.8cm）


12405-668
古信楽耳付小鉢（信楽焼）
1,000円
180入（9.7×9×3cm）


NEW
12406-578
赤絵楕円小付 丸繋ぎ
980円
180入（10×9×3.2cm）


NEW
12407-578
赤絵楕円小付 小花
980円
180入（10×9×3.2cm）


12408-308
鉄ベーパー片口ミニボール
820円
100入（10×8.8×4.9cm）


12409-578
織部内筋三ツ足角鉢（小）
820円
80入（9.8×9.8×5.5cm）


12410-148
二色流し小鉢
800円
80入（9.6×4.7cm）


12411-548
御深井菊型深小鉢（ヒワ）
800円
60入（9.7×6cm）


12412-148
黄釉かぶら小鉢
800円
80入（9.5×4.5cm）


12413-468
黒結晶青流深小鉢
750円
80入（9.7×5.5cm）


12414-548
御深井菊型深小鉢（ブルー）
740円
60入（9.7×6cm）


NEW 強
12415-588
白花型小付
690円
120入（9.6×3.3cm）


強
12416-558
黄花型小付
680円
150入（9.6×3.3cm）


12417-038
鉄結晶花型小付
650円
（10×10×5cm）


12418-458
粉引片口3.0小付
630円
100入（9.7×9.4×4.3cm）


12419-038
白刷毛均窯花型珍味鉢
620円
160入（9.8×5.8cm）


NEW
12420-238
むら雲3.0たまご小付
570円
120入（9.9×8×4.5cm）


12421-558
天目白吹ひらめ小付
570円
200入（9.7×8×3cm）


12422-558
黄瀬戸ひらめ小付
530円
200入（9.7×8×3cm）


12423-308
白雪タタキ四ツ山小鉢足付
490円
100入（9.7×9.7×4.5cm）


NEW
12424-138
アメ釉楕円小付
480円
120入（9.7×7.3×3.7cm）


NEW
12425-138
織部楕円小付
480円
120入（9.7×7.3×3.7cm）


12426-578
コバルト四角小鉢（中）
480円
100入（9.8×9.8×5.5cm）


NEW
12427-238
白刷毛天目珍味
460円
120入（10×4.5cm）


12428-198
黒結晶八角小付
450円
200入（10×9.5×3.5cm）


12429-308
睹うずうず小付（緑）
450円
100入（10×8×4.5cm）


12430-578
コバルト六兵衛片口小鉢
450円
120入（10×9.4×4.1cm）


NEW
12431-108
いぶし丸紋三ッ足3.3鉢
410円
150入（10×3cm）


12432-458
伊賀織部面取小付
410円
120入（9.7×3.6cm）


12433-028
金茶吹三つ足ミニ小鉢
400円
100入（9.8×3.5cm）


12434-028
金茶吹珍味
380円
120入（10×4.5cm）


NEW
12435-278
鉄赤丸小付
350円
120入（9.8×3.2cm）

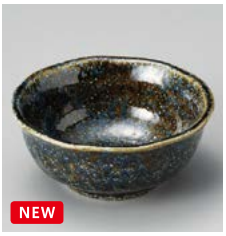
NEW
12436-458
藍反り小鉢
260円
120入（9.8×4.2cm）



12501-518
飴釉刻紋反りミニカップ
1,900円
100入（9.6×6.4cm）



12502-518
砂唐津十草片口珍味
1,700円
100入（9.5×7.3×5cm）



12503-308
唐津四方ククリ小鉢
1,650円
100入（9.5×9.5×6cm）



12504-138
白釉渕プラチナアワビ小付
1,250円
180入（9.5×7×3.4cm）



12505-138
青磁渕金アワビ小付
1,250円
180入（9.5×7×3.4cm）



12506-558
伊賀織部タタラ型小鉢（大）
1,230円
100入（9.5×9.5×7cm）



12507-308
灰吹焼〆三角小付（手造り）
1,170円
100入（9.5×9×5.8cm）



12508-668
南蛮3.0片口鉢（信楽焼）
1,000円
250入（9.5×9×4cm）



12509-138
白マット呉須散らし三ッ足小付
980円
200入（9.6×8.2×4.5cm）



12510-138
紫白吹三ッ足小付
980円
200入（9.6×8.2×4.5cm）



12511-308
備前風折目小付
920円
100入（9.6×9.6×3.8cm）



12512-138
白黒吹ひさご型鉢
850円
180入（9.5×8.6×3.4cm）



12513-738
献上錦（古伊万里）小付
780円
10×16入（9.5×5.5cm）



12514-738
献上錦（春秋）小付
780円
10×16入（9.2×5.5cm）



12515-738
赤濃唐草小付
780円
10×16入（8.5×8.5×5.5cm）



12516-738
献上錦（ゴス梅千鳥）小付
780円
10×16入（9.5×5.5cm）



12517-738
献上錦（梅詰）小付
780円
10×16入（9.5×5.5cm）



12518-738
献上錦（グリーン唐草）小付
780円
10×16入（9.5×5.5cm）



12519-738
錦立花 菊型小付
780円
10×16入（9.7×5.5cm）



12520-738
錦万歴六角小付
780円
10×16入（9.5×5.5cm）



12521-278
織部反型片口小鉢
730円
100入（9.6×8.2×6.3cm）



12522-588
白花型小付
690円
120入（9.6×3.3cm）



12523-468
黒マットこより小鉢
680円
120入（9.5×5.2cm）



12524-298
祥瑞吉田屋京型3.0小付
650円
180入（9.5×3.2cm）



12525-298
祥瑞古九谷京型3.0小付
650円
180入（9.5×3.2cm）



12526-458
春がすみ片口小付
560円
100入（9.5×9×4.5cm）



12527-458
淡青しずく小付
490円
240入（9.5×8.5×4cm）



12528-028
金茶吹石垣9cmボール
400円
120入（9.5×4.5cm）



12529-028
金茶吹石垣ミニ鉢
400円
120入（9.5×3.4cm）



12530-198
南蛮楕円小付
380円
200入（9.6×7.3×3.5cm）



12531-198
粉引楕円小付
380円
200入（9.6×7.3×3.5cm）



12532-198
グリン楕円小付
380円
200入（9.6×7.3×3.5cm）



12533-198
ナマコしずく小付
380円
150入（9.5×8.5×4cm）



12534-198
白マットしずく小付
380円
150入（9.5×8.5×4cm）



12535-198
黒マットしずく小付
380円
150入（9.5×8.5×4cm）



12536-558
ドット小付
270円
150入（9.6×3.6cm）

Large bowl
Sashimi bowl
Small bowl
Tiny bowl Shokado bento
Lidded bowl
Lidded bowl for Steamed dish
Large plate
Round/ long plate (large)
Square plate (large)
Long plate (large)
Rectangle/ Appetizer plate (large)
Round plate (middle)
Tempura plate Small bowl
Round plate (small)
Square plate (middle)
Square/ Appetizer plate (small)
Long plate (middle) Appetizer plate
Rectangle/ Appetizer plate (middle)
Plate
Small plate
Small plate

小附 9〜10cm Tiny bowl



12601-308
トジメ灰釉小付足付(手造り)
2,500円
100入 (9.5×8.5×5.5cm)



12602-438
唐草入角小鉢
1,650円
120入 (9.3×9.3×5.5cm)



12603-588
錦三色十草小付
1,480円
120入 (9.3×4.2cm)



12604-458
伊賀織部吹きひねり小鉢
1,300円
80入 (9.5×9×7.5cm)



12605-518
織部花3.6小付(手造り)
1,300円
80入 (9.5×6.3cm)



12606-558
渕二色十草花型小付
1,170円
100入 (9.3×4.2cm)



12607-588
プチドット花型小付
1,170円
120入 (9.3×4.2cm)



12608-178
イエロー9.5cm透かし小付
960円
120入 (9.5×3.3cm)



12609-178
レッド9.5cm透かし小付
960円
120入 (9.5×3.3cm)



12610-178
ホワイト9.5cm透かし小付
960円
120入 (9.5×3.3cm)



12611-298
白磁オリメ皿(小)
950円
100入 (9.5×9.5×3.9cm)



12612-558
東山角小鉢
900円
120入 (9.5×9.5×5.1cm)



12613-558
しみず丸小付
900円
150入 (9.3×8.9×5.6cm)



12614-458
桜雪片口千代久
780円
100入 (9.5×9.3×3cm)



12615-258
呉須十草片口小付
720円
120入 (9.5×8×4.5cm)



12616-578
十草青磁高浜小付
650円
100入 (9.4×6.7cm)



12617-148
明星楕円3.0小付
560円
200入 (9.3×7.4×3.3cm)



12618-028
窯変織部片口3.0小付
550円
100入 (9.5×4.4cm)



12619-558
胡桃丸3.0鉢
550円
200入 (9.3×3.8cm)



12620-148
花びら豆鉢イエロー
540円
250入 (9.5×8×3.8cm)



12621-148
花びら豆鉢ヒワ
540円
250入 (9.5×8×3.8cm)

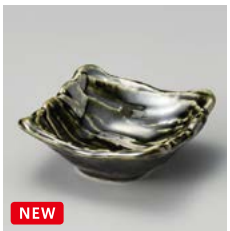

12622-578
荒ソギ織部9cm小付
520円
150入 (9.3×9×3.5cm)



12623-208
黒備前四ツ山小鉢
460円
80入 (9.5×4.5cm)



12624-478
黒備前金茶吹片口ミニ鉢
450円
200入 (9.5×9.2×4.5cm)



12625-318
伊賀エメラルド木ノ葉型珍味
400円
120入 (9.3×7.5×4cm)



12626-198
青均窯片口小付
380円
200入 (9.5×8.5×4.2cm)



12627-198
粉引片口小付
380円
200入 (9.5×8.5×4.2cm)



12628-198
南蛮白刷毛片口小付
380円
200入 (9.5×8.5×4.2cm)



12629-198
ナマコナデ角小付
380円
150入 (9.3×9×4cm)



12630-198
白マットナデ角小付
380円
150入 (9.3×9×4cm)



12631-198
黒マットナデ角小付
380円
150入 (9.3×9×4cm)



12632-028
金茶吹2.8ボール
380円
120入 (9.5×3.5cm)



12633-028
織部吹砂茶2.8ボール
380円
100入 (9.5×3.5cm)



12634-138
織部3寸鉢
330円
120入 (9.4×5.3cm)



12635-138
志野3寸鉢
330円
120入 (9.4×5.3cm)



12636-138
茶結晶3寸鉢
330円
150入 (9.4×5.3cm)


NEW
12701-478
朱花銀河楕円三つ足小鉢
2,100円
100入（9×9×6cm）


12702-188
雲錦四ツ折小付
1,200円
100入（9.2×8.8×4.8cm）


NEW
12703-148
金タタキ桜小鉢
1,050円
120入（9.2×5.8cm）


12704-308
鉄ペーパースクエア小鉢
1,050円
80入（9.2×9.5×6.2cm）

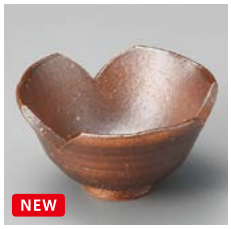
NEW
12705-668
焼〆三ツ割小鉢（小）（信楽焼）
1,050円
150入（9×5cm）


12706-028
黄正角深小鉢
840円
100入（9.2×9.2×6.2cm）


12707-138
銀河片口小付
830円
120入（9.2×4.9cm）


12708-138
染付片口小付
830円
120入（9.2×4.9cm）


強
12709-458
黄菊割小付
820円
160入（9.2×4cm）


強
12710-458
トルコ菊割小付
820円
160入（9.2×4cm）


12711-458
紫吹朝顔小付
820円
120入（9.1×5.7cm）


12712-458
ピンク吹朝顔小付
820円
120入（9.1×5.7cm）


12713-548
ビードロ渕さび菊型小付（小）
810円
120入（9.2×4.5cm）


NEW
12714-588
赤巻色絵3.0鉢
800円
100入（9.5×4.5cm）


12715-178
黒伊賀片口小付
770円
120入（9.3×4.6cm）


12716-268
鉄錆丸小鉢
660円
100入（9×4.5cm）


12717-268
ネズミ志野丸小鉢
660円
120入（9×4.5cm）


12718-058
呉須丸絵花型小鉢
650円
110入（9.2×5.3cm）


12719-738
錦赤濃丸紋万歴小付
580円
10×16入（9.2×4cm）


12720-738
錦花方割立花小付
530円
10×16入（9.2×4cm）


12721-738
錦十草梅小付
530円
10×16入（9.2×4cm）


12722-738
錦菊唐草小付
480円
10入（9×4cm）


12723-738
染間取花小付
400円
10×16入（9.2×4cm）


12724-738
濃桜散し小付
400円
10×16入（9.2×4cm）


12725-518
伊賀帯変形小付
480円
80入（9.2×8×3cm）


NEW
12726-518
点遊び変形変形小付
480円
100入（9.2×8×3cm）


NEW
12727-138
アメ釉丸片口小付
480円
120入（9.2×8.7×4.7cm）


NEW
12728-138
織部丸片口小付
480円
120入（9.2×8.7×4.7cm）


12729-318
ブルー木ノ葉型珍味
400円
120入（9.3×7.5×4cm）


12730-198
ピンク志野三角小付
380円
150入（9.2×9.2×4.3cm）


12731-198
南蛮三角小付
380円
150入（9.2×9.2×4.3cm）

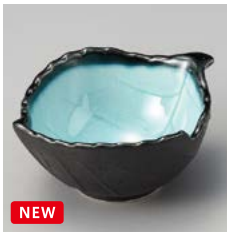
NEW
12732-108
木の葉 ブルー小付
360円
160入（9.3×7.6×3.9cm）


NEW
12733-108
木の葉 ヒワ小付
360円
160入（9.3×7.6×3.9cm）


NEW
12734-518
志野ライン小判珍味
320円
100入（9.2×7.8×3cm）

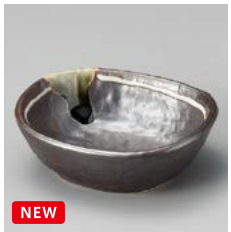
NEW
12735-518
鉄釉白ライン小判珍味
320円
100入（9.2×7.8×3cm）


NEW
12736-458
緑アミ浜千代口
240円
180入（9×3.5cm）

小附 7〜9cm Tiny bowl



12801-518
織部筒三つ足小鉢
2,500円
60入（9×6.3cm）



12802-518
唐津象嵌十草丸小鉢
1,900円
60入（9×8.2cm・210cc）



12803-198
かいらぎ菊型小附
1,300円
100入（9×5.5cm）



12804-458 グリーンニ色吹ネジリ小鉢
1,260円 120入（9×6.6cm）
12805-458 グリーンニ色吹ネジリ小付
1,220円 160入（7.3×5.5cm）



12806-458 ピンクニ色吹ネジリ小鉢
1,260円 120入（9×6.6cm）
12807-458 ピンクニ色吹ネジリ小付
1,220円 160入（7.3×5.5cm）



12808-298
備前スクエアー鉢
1,100円
100入（9×9×6cm）



12809-148
すすき野小鉢
1,050円
80入（9×6cm）



12810-738
錦風船小付（有田焼）
1,000円
5×32入（9×5cm）



12811-178
白マット織部流し小付
900円
120入（9×8.5×5.5cm）



12812-268
辰砂桜小鉢
800円
160入（9×8cm）



12813-738
十草蘭六方花小付（有田焼）
780円
5×48入（9×4.5cm）



12814-148
二色吹小鉢
770円
80入（9×6cm）



12815-268
黒油滴丸小鉢
660円
120入（9×4.5cm）



12816-318
黒ドット小付
660円
180入（9×9×4cm）



12817-558
ブラウン3.0丸鉢
640円
150入（9×3cm）



12818-558
富士3.0丸鉢
640円
150入（9×3cm）



12819-578
織部内筋3.0小付
620円
200入（9×4cm）



12820-138
オレンジ釉ゆら小付
580円
180入（9×3.8cm）



12821-138
ヒワ釉ゆら小付
580円
180入（9×3.8cm）



12822-578
荒ソギ白小付
520円
160入（9×8.8×4cm）



12823-578
荒ソギ黒小付
520円
160入（9×8.8×4cm）



12824-138
黒釉三ツ押小付
500円
180入（9×4.7cm）



12825-138
アイボリー三ツ押小付
500円
180入（9×4.7cm）



12826-258
桜姫粉引うのふトルコブルー小付
480円
200入（9×7×3cm）



12827-298
花ごよみ南蛮小付
480円
120入（9.3×6cm）



12828-108
渕オリベ白刷毛片口珍味
460円
150入（9×8.7×4.2cm）



12829-138
アメ釉正角小付
450円
120入（9×9×3cm）



12830-138
織部正角小付
450円
120入（9×9×3cm）



12831-318
清瀬五つ山通し小鉢
440円
170入（9×9×5.5cm）



12832-458
春がすみ花型小鉢
410円
120入（9×5.4cm）



12833-518
デイジーひわ小付
400円
100入（9×2.8cm）



12834-518
デイジーピンク小付
400円
100入（9×2.8cm）



12835-238
黒グリン六角小鉢
350円
120入（9×8.5×5cm）



12836-478
均窯撫で角小付
320円
200入（9×9×3.5cm）



12837-458
白アミ浜千代口
240円
180入（9×3.5cm）

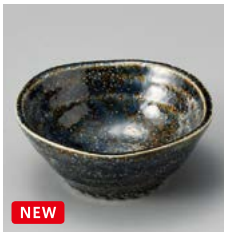

12838-458
藍アミ浜千代口
240円
180入（9×3.5cm）



12901-148
上画十草丸珍味
1,280円
120入（8.8×4cm）



12902-448
赤かぶら八角小付
1,100円
120入（8.8×8.5×4.5cm）



12903-588
御深井十草珍味入
1,030円
120入（9×9×5.4cm）



12904-578
黄釉錆筋六角小鉢
1,000円
100入（9×8×4.5cm）



12905-268
辰砂丸小鉢
800円
100入（9×4.5cm）



12906-028
朱仁王小鉢
750円
100入（9×6.5cm）



12907-268
トルコブルー桜小鉢
750円
140入（9×9×8cm）



12908-268
トルコブルー丸小鉢
750円
100入（9×4.5cm）



12909-108
オリベ吹四ツ山小鉢（小）
700円
120入（9×4.5cm）



12910-058
サビぼかし3.3角小鉢
700円
110入（8.8×5.7cm）



12911-558
緑川反3.0丸丼
680円
120入（8.8×3cm）



12912-038
赤彩花シリーズ三ツ山珍味
670円
160入（9×9×6.5cm）



12913-268
鉄釉丸小鉢
660円
120入（9×4.5cm）



12914-318
白ドット小付
660円
170入（9×9×4cm）



12915-038
鉄結晶三山小付
650円
（9×9×6cm）



12916-058
清流黒釉角小鉢
650円
110入（8.8×5.7cm）



12917-108
織部格子角小鉢
600円
150入（8.8×8.8×3cm）



12918-268
青霞桜小鉢
600円
150入（9×5cm）



12919-578
備前志野3寸丸鉢
600円
200入（8.8×3.4cm）



12920-458
花型（グリーン）9cm小付
620円
120入（9×3.5cm）



12921-458
花型（ピンク）9cm小付
620円
120入（9×3.5cm）



12922-578
ひとはなY小付
540円
200入（8.8×3.5cm）



12923-578
ひとはなP小付
540円
200入（8.8×3.5cm）



12924-108
柚子 朱赤小付
540円
150入（9×7.7×4.5cm）



12925-108
茶ラインオリベ点正角皿（小）
510円
153入（8.8×3cm）

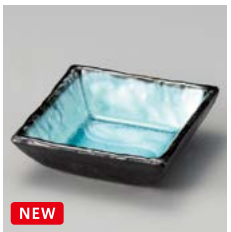

12926-108
トルコ正角皿 小
500円
120入（8.8×2.7cm）



12927-108
茶正角皿 小
500円
120入（8.8×2.7cm）



12928-308
貫入吹墨玉割珍味小鉢
480円
100入（9×8.5×4.5cm）



12929-108
鉄信楽おとおし鉢
380円
150入（9×3.5cm）



12930-198
ピンストライプ菊型3.0小付
380円
200入（9×4.1cm）



12931-198
織部点紋丸角おとおし鉢
350円
150入（9×9×3.5cm）



12932-198
桜流し菊型小付
330円
150入（9×4cm）



12933-198
黄流し菊型小付
330円
150入（9×4cm）



12934-198
ヒワ菊型小付
330円
150入（9×4cm）



12935-478
青流撫で角小付
320円
200入（9×9×3.5cm）



12936-258
なずな3.0ボール
300円
150入（9×3.5cm）

小附 8〜9cm Tiny bowl


NEW 強
13001-438
黒金渦高台小鉢
2,880円
100入 (8.7×6.9cm)


NEW 強
13002-438
赤金渦高台小鉢
2,880円
100入 (8.7×6.9cm)


13003-258
青磁八角ラスター小付
2,150円
120入 (8.5×6.2cm)


強
13004-588
真珠ラスターヒワ高台小付
1,990円
120入 (8.5×6.5cm)


13005-518
錆かいらぎ珍味碗
1,750円
60入 (8.7×6.3cm·160cc)


13006-518
粉引錆十草珍味碗
1,750円
60入 (8.7×6.3cm)


13007-518
織部唐草珍味碗
1,750円
60入 (8.7×6.3cm)


NEW
13008-518
唐津白盛十草珍味碗
1,750円
60入 (8.7×6.3cm)


13009-668
黒窯変3.0角小鉢(信楽焼)
1,380円
70入 (8.7×8.7×4.9cm)


NEW
13010-448
赤高台反小付
1,100円
80入 (8.6×6cm)


13011-458
金刷毛目丸千代久
1,100円
120入 (8.6×3.3cm)


13012-448
色草花八角小付
980円
120入 (8.8×8.5×4.5cm)


NEW
13013-448
トルコ高台反小付
980円
80入 (8.6×6cm)


13014-148
内外ゴスハケメ丸珍味
850円
120入 (8.7×4.5cm)


NEW
13015-138
白磁デザート鉢
800円
120入 (8.6×5.8cm)


13016-448
手描き唐草3.0小鉢
780円
160入 (9.5×4.8cm)


13017-738
染錦扇花小付(有田焼)
750円
10×16入 (8.5×5.5cm)


13018-738
万歴八角小付(有田焼)
750円
10×16入 (8.5×5.5cm)


NEW
13019-578
八角小付(P)
620円
200入 (8.5×3.5cm)


NEW
13020-578
八角小付(白)
620円
200入 (8.5×3.5cm)


NEW
13021-578
八角小付(黄)
620円
200入 (8.5×3.5cm)


NEW
13022-148
黒刷毛目楕円小付
540円
200入 (8.7×8×3cm)

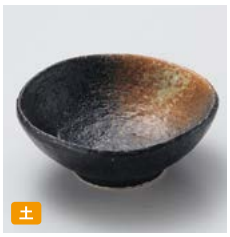
土
13023-458
黒備前小付
520円
120入 (8.8×3.5cm)


NEW
13024-108
ブルー正角皿 小
500円
120入 (8.8×2.7cm)


13025-248
いぶし黒桔梗型小鉢(小)
500円
150入 (8.6×5cm)


13026-578
トルコ木目小鉢(小)
450円
100入 (8.7×8.3×5.3cm)


13027-318
天正黒四角小付
410円
170入 (8.5×8.5×4cm)


13028-318
青磁刷毛四角小付
410円
170入 (8.5×8.5×4cm)


13029-318
赤土ボールブルー珍味
400円
120入 (8.6×4.5cm)


13030-478
錦伊良保角小付
400円
180入 (8.7×4.5cm)


NEW
13031-578
金彩天目8.5cm角小付
400円
130入 (8.5×8.5×3.7cm)


NEW
13032-578
十草青磁正角小付
400円
140入 (8.5×8.5×3.7cm)


13033-198
黄釉花形小付
330円
200入 (8.8×4cm)


13034-198
緑釉花形小付
330円
200入 (8.8×4cm)


13035-138
いぶし黒結晶反型小付
300円
150入 (8.6×5.2cm)


13036-138
アメ釉白流し反型小付
300円
150入 (8.6×5.2cm)


土 手造り
13101-138
古代紋削り小付
1,900円
60入（8.5×3.8cm）


土 手造り
13102-138
焼〆削り小付
1,900円
60入（8.5×3.8cm）


13103-138
筆遊びラスター高台小付
1,850円
100入（8.1×7.4cm）


NEW
13104-148
赤ラスターとちり丸小付
1,550円
200入（8.3×4.8cm）


NEW
13105-148
緑ラスターとちり丸小付
1,550円
200入（8.3×4.8cm）


13106-148
赤とちり丸小付
1,250円
60入（8.3×4.8cm）


13107-148
黄とちり丸小付
1,250円
60入（8.3×4.8cm）


13108-148
赤巻六角小付
1,250円
150入（8.2×5.2cm）


13109-738
さくらコツケ（消墨）（有田焼）
1,150円
5入（8.5×3cm・50cc）


13110-738
さくらコツケ（桃釉）（有田焼）
1,150円
5入（8.5×3cm・50cc）


NEW
13111-668
黒窯変角小付（信楽焼）
950円
150入（8.2×8.2×4.5cm）


13112-448
ストライプスタック小付
940円
160入（8.2×4.2cm）


13113-448
モザイクスタック小付
940円
160入（8.2×4.2cm）


13114-738
桜の舞小付（有田焼）
750円
10×16入（8.5×6.5×5.6cm）


13115-458
トクサ丸小付
730円
120入（8.3×4cm）


13116-238
赤太十草角珍味（大）
650円
120入（8.3×4cm）


強
13117-458
ヒワ釉四つ葉小付
650円
120入（8.3×3.8cm）


13118-268
トルコブルー切立けずり小鉢
600円
120入（8.4×3.6cm）


13119-268
白均窯切立ケズリ小鉢
600円
140入（8.4×3.6cm）


13120-268
ネズミ志野切立ケズリ小鉢
600円
120入（8.4×3.6cm）


13121-738
錦十草花菊型小付（有田焼）
600円
5×48入（8.5×8×5cm）


強
13122-438
トルコ菊型丸小鉢
580円
100入（8.5×6.2cm）


13123-558
緑彩花小鉢（小）
560円
100入（8.5×5.5cm）


強
13124-578
風車小鉢（青）
540円
150入（8.2×8.2×4.7cm）


強
13125-578
風車小鉢（青磁）
540円
150入（8.2×8.2×4.7cm）


NEW
13126-108
梅 朱赤小鉢
450円
150入（8.3×4.7cm）


13127-438
ウノフ梅型小付
400円
150入（8.3×3.1cm）


13128-458
伊賀梅型小付
390円
120入（8.5×3cm）


13129-438
信楽梅型小付
380円
150入（8.3×3.1cm）


13130-138
利休天目丸小付
260円
150入（8.3×4.1cm）


13131-138
アメ丸小付
260円
150入（8.3×4.1cm）


13132-138
緑釉斑点丸小付
260円
150入（8.3×4.1cm）


13133-138
青白イラボ丸小付
260円
150入（8.3×4.1cm）


13134-138
緑釉斑点三ッ足小付
250円
200入（8.4×4cm）


13135-138
粉引三ッ足小付
250円
200入（8.4×4cm）


13136-138
いぶし黒結晶三ッ足小付
250円
200入（8.4×4cm）

小附 6〜9cm Tiny bowl


NEW
13201-478
銀彩紫十草高台小鉢
3,000円
80入（7.9×6.1cm）


NEW
13202-478
銀彩緑十草高台小鉢
3,000円
80入（7.9×6.1cm）


13203-298 錦ボンボリ（大）
2,000円 100入（8×6.3cm）
13204-298 錦ボンボリ（小）
1,700円 120入（6×4.5cm）


13205-138
二色吹高台小付
1,500円
100入（8.1×7.4cm）


NEW 強
13206-588
赤絵十草菊型2.8小付
1,460円
120入（8×4.3cm）


13207-738
花ひらり片口小付（有田焼）
1,450円
5×32入（8×7.8×3.8cm）


土 手造り
13208-308
黒織部ククリ小付（手造り）
1,400円
120入（8×8×5.5cm）


NEW
13209-258
オブリーク小付 渕プラチナ白
1,250円
100入（8×7.5×8.5cm）


NEW
13210-448
削ぎ青流し小付
1,050円
100入（8×6cm）


NEW
13211-258
オブリーク小付 イエロー
1,000円
100入（8×7.5×8.5cm）


13212-438
緑釉桔梗型小付
850円
100入（8×3.3cm）


13213-548
あけぼの鳥文高台萩風珍味
690円
100入（8×4.6cm）


NEW
13214-738
はふり小付（松・青）（波佐見焼）
850円
5入（8×8cm）


NEW
13215-738
はふり小付（竹・青）（波佐見焼）
850円
5入（8×8cm）


NEW
13216-738
はふり小付（梅・青）（波佐見焼）
850円
5入（8×8cm）


NEW
13217-138
黒茶吹八角小付
680円
180入（8×7.7×3.4cm）


13218-138
呉須流し八角小付
680円
240入（8×7.7×3.4cm）


13219-458
白木角小付
580円
120入（8×4.7cm）


NEW
13220-028
ほのかイエロー8cm小付
500円
120入（8×7.8×3.2cm）


NEW
13221-028
ほのかブルー8cm小付
500円
120入（8×7.8×3.2cm）


NEW
13222-028
ほのかピンク8cm小付
500円
120入（8×7.8×3.2cm）


13223-268
トルコブルー丸小付
430円
180入（8.1×2.8cm）


13224-268
鉄錆丸小付
400円
200入（8.1×2.8cm）


土
13225-308
ネズミ志の平珍味
400円
150入（8×3.7cm）


NEW
13226-738
錦四葉楕円小付（有田焼）
480円
10入（8×7.5×2cm）


13227-738
錦渦紋楕円小付（有田焼）
480円
10入（8×7.5×2cm・50cc）


13228-738
錦風車楕円小付（有田焼）
480円
10入（8×7.5×2cm・50cc）


NEW
13229-738
錦十草楕円小付（有田焼）
480円
10入（8×7.5×2cm）


13230-198
黄釉角珍味
360円
250入（8×8×4cm）


13231-198
緑釉角珍味
360円
250入（8×8×4cm）


NEW
13232-738
唐草楕円小付（有田焼）
360円
10入（8×7.5×2cm）


13233-738
市松楕円小付（有田焼）
360円
10入（8×7.5×2cm・50cc）


13234-738
二色丸紋楕円小付（有田焼）
360円
10入（8×7.5×2cm・50cc）


NEW
13235-738
縞十草楕円小付（有田焼）
360円
10入（8×7.5×2cm）


13236-198
赤釉角珍味
360円
250入（8×8×4cm）


13237-198
黒釉角小付
350円
200入（8×8×3.4cm）



13301-458
藍交趾プラチナ高台小付
2,500円
100入（7.6×6.4cm）



13302-668
刷毛目高杯小付（信楽焼）
2,300円
160入（7.5×8.3cm）



13303-458
茶金彩高台小付
2,000円
100入（7.6×6.4cm）



13304-438
色十草高台珍味
1,880円
100入（7.5×6.4cm）



13305-438
赤絵小鉢
1,760円
120入（7.9×7.9×5.2cm）



13306-518
色彩十草ミニカップ
1,750円
60入（7.8×8.5cm·200cc）



13307-458
漆黒内金彩玉型小付
1,700円
100入（7.8×5.2cm）



13308-458
瑠珞紋玉型小付
1,550円
100入（7.8×5.2cm）



13309-458
雪月花玉型小付
1,350円
100入（7.8×5.2cm）



13310-308
黄瀬戸片口珍味（手造り）
1,300円
80入（7.8×7.2×4.5cm）



13311-738
帯花紋角小付（赤）（有田焼）
1,300円
5×24入（7×7×4.5cm）



13312-558
織部菊型小鉢
1,200円
100入（7.8×5.8cm）



13313-258
手まり八角型小付
1,100円
160入（7.5×5cm）



13314-438
トルコ菊型高台小付
1,100円
80入（7.5×6.4cm）



13315-458
瓢絵友型小付
1,050円
100入（7.6×4.3cm）



13316-308
粉引刷毛目手造り三ツ足珍味
1,000円
100入（7.3×5.7cm）



13317-448
トルコ高台丸小付
980円
80入（7×5.8cm）



13318-738
黄さくら小付（有田焼）
980円
10×16入（7×7×5.5cm）



13319-578
緑 高台小付
900円
144入（7.6×6cm）



13320-578
ルリ高台小付
900円
144入（7.6×6cm）



13321-238
赤絵椿小付
860円
200入（7.9×3.8cm）



13322-448
白粉引高台丸小付
850円
80入（7×5.8cm）



13323-318
コバルト吹渕金ボンボリ小付（大）
800円
130入（7.5×6.6×5.5cm）



13324-438
トルコ渕取小付
630円
150入（7.9×4.6cm）



13325-318
桃山三ツ足小付
610円
120入（7.5×4cm）



13326-578
強化白磁スタッキング小付
600円
120入（7.8×3.5cm）



13327-578
強化イラボスタッキング小付
600円
120入（7.8×3.5cm）



13328-738
墨はじき萩角小付（有田焼）
600円
10×16入（7×7×5cm）



13329-458
伊賀織部四ツ山珍味
450円
120入（7.6×3.8cm）



13330-198
白粉引角深小付
400円
200入（7×7×5cm）



13331-198
黒結晶角深小付
400円
200入（7×7×5cm）



13332-438
吹ズミ四角小付
400円
150入（7.7×3.2cm）



13333-438
黒伊賀四角小付
390円
150入（7.7×3.2cm）



13334-458
伊賀四方小付
390円
120入（6.4×4cm）



13335-198
つみつみ益子小付
370円
200入（6.8×3cm）



13336-458
黒伊賀抹茶小付
370円
200入（7.3×4.8cm）

珍味 Mini dish for appetizer



13401-298
御所車付錦ボンボリ
3,250円
60入 (19×11×8.7cm)

13402-298 濃コバルト両切珍味(金付)
900円 200入 (5×3.5cm)
13403-298 濃コバルト蓋付珍味(金付)
1,400円 200入 (4.5×4.5cm)
13404-298 手さげ
980円 100入 (12.5×8.4×10.5cm)

13405-298 ヒワ吹竹型珍味(金付)
760円 300入 (4.8×4cm)
13406-298 ピンク吹両切珍味(金付)
760円 300入 (5×3.5cm)
13407-298 手さげ
980円 100入 (12.5×8.5×10.5cm)

13408-438
外金彩透かし蓋物
6,270円
50入 (8.2×7.8cm)

13409-438
紫パール透かし蓋物
6,150円
50入 (8.2×7.8cm)

13410-438
内金彩透かし蓋物
6,270円
50入 (8.2×7.8cm)



NEW

13411-258
手まり蓋付珍味
3,850円
150入 (6.5×6cm)

13412-258
金手まり蓋付珍味
3,760円
150入 (6.5×6cm)

13413-438
外金彩栗型珍味 大
3,400円
200入 (6.5×6.2cm)

NEW

13414-178
朱赤金タタキ丸蓋物
3,200円
(7.5×6cm)

13415-298
金箔手まり珍味
2,900円
100入 (6.3×5.3cm)

13416-738
染付市松角陶箱(小)(有田焼)
1,860円
1入 (6.5×6.5×5.5cm)

13417-738
赤絵市松角陶箱(小)(有田焼)
2,100円
1入 (6.5×6.5×5.5cm)



13418-458
白二段珍味
1,280円
60入 (7×7×7.2cm)

13419-148
緑交趾笹舟珍味
2,750円
150入 (11.3×6.7×9.8cm)

13420-258
渕金コバルト吹笹型中付
1,800円
100入 (11.3×6.7×9.8cm)

13421-148
黄金釉変形舟型珍味
2,100円
60入 (16.5×6.5×6.5cm)

13422-148
両切り小花(裏絵)珍味
2,200円
100入 (13.3×6.3×7.3cm)

13423-258
カラー小鉢
2,100円
80入 (12×8.5×8.5cm)



13424-298 ヒワ手造風珍味
760円 200入 (8×4cm)
13425-298 黄手造風珍味
760円 200入 (8×4cm)

13426-298 ピンク手造風珍味
760円 200入 (8×4cm)
13427-298 木枠
1,650円 210入 (26.5×9.7×2.7cm)

13428-438 トルコ菊型平珍味
400円 200入 (7×2.8cm)
13429-438 ヒワ菊型平珍味
400円 200入 (7×2.8cm)

13430-438 黄菊型平珍味
400円 200入 (7×2.8cm)
13431-438 黒ヌリ箱
1,100円 80入 (24×8×4cm)

13432-298 菊型珍味(小)緑
330円 150入 (5.6×1.9cm)
13433-298 菊型珍味(小)黄
330円 150入 (5.6×1.9cm)

13434-298 菊型珍味(小)紺
330円 150入 (5.6×1.9cm)
13435-298 菊型珍味(小)用木枠
2,250円 160入 (19.3×6.8×3.8cm)



13436-438 黄切立丸珍味(小)
300円 300入 (5.3×2.5cm)
13437-438 ルリ切立丸珍味(小)
300円 300入 (5.3×2.5cm)

13438-438 青地切立丸珍味(小)
300円 300入 (5.3×2.5cm)
13439-438 3点珍味 箱のみ
1,650円 80入 (19.2×6.7×3.6cm)

強

13440-588 玉彫珍味(黄)
580円 200入 (4.8×3cm)
13441-588 玉彫珍味(グリン)
580円 200入 (4.8×3cm)
13442-588 玉彫珍味(ピンク)
580円 200入 (4.8×3cm)

13443-588 玉彫珍味(ブルー)
580円 200入 (4.8×3cm)
13444-588 玉彫珍味(青磁)
580円 200入 (4.8×3cm)
13445-588 黒塗盆
1,700円 120入 (22.2×8.2×1.3cm)

13446-478 白刷毛三ツ足珍味
380円 240入 (7.3×3.7cm)
13447-478 黄しがらき三ツ足珍味
380円 240入 (7.3×3.7cm)

13448-478 焼〆三ツ足珍味
380円 240入 (7.3×3.7cm)
13449-478 黒石目三連珍味台(ABS樹脂)
2,100円 100入 (24.5×9.2×3.5cm)



13450-148 黄四方皿
660円 300入 (4.8×4.8×1.5cm)
13451-148 渕金ブルー四方皿
860円 300入 (4.8×4.8×1.5cm)

13452-148 柿四方皿
660円 300入 (4.8×4.8×1.5cm)
13453-148 木箱
1,380円 200入 (18.3×6.2×2.2cm)

13454-148 駒四方皿(小)
770円 300入 (4.7×4.7×1.5cm)
13455-148 渕金グリーン吹四方皿(小)
860円 300入 (4.8×4.8×1.5cm)
13456-148 上絵(小)フーセン小皿
770円 300入 (4.8×4.8×1.5cm)

13457-148 上絵渕赤小皿(小)
770円 300入 (4.8×4.8×1.5cm)
13458-148 木箱
1,650円 200入 (12×12×2.5cm)

土 手造り

13459-308 鉄釉小丸珍味(手造り)
690円 200入 (4.5×4.3×3cm)
13460-308 織部小丸珍味(手造り)
690円 200入 (4.5×4.3×3cm)

13461-308 粉引小丸珍味(手造り)
690円 200入 (4.5×4.3×3cm)
13462-308 粉引三連菱長珍味皿(手造り)
2,100円 100入 (17.5×7×1cm)



13501-298
銀彩織部蓋付珍味
3,300円
60入 (8.8×7.5cm·160cc)

13502-588
金蘭手描唐草珍味
3,230円
80入 (9.3×6.4cm)

13503-298
青白赤巻小花朝顔珍味
2,200円
100入 (10.1×5.9cm)

13504-438
イングレ流水角蓋付珍味
3,240円
300入 (4.3×4.3cm)

13505-438
高山寺蓋付珍味
3,050円
200入 (4.3×4.3cm)

13506-178
しだれ珍味
2,200円
150入 (5×5cm)

13507-438
ツルフタ付珍味(小)
1,700円
200入 (5×5.5cm)



13508-438
三色松葉蓋付珍味
3,050円
200入 (6.5×5.8cm)

13509-298
手まり蓋付珍味
2,100円
100入 (6.5×5.8cm)

13510-178
いぶし銀タタキ丸蓋物
2,150円
(7.5×6cm)

13511-438
ツルフタ付珍味(大)
2,030円
200入 (6.5×6cm)

13512-438
朱巻笹蓋付珍味大
2,150円
100入 (6.4×5.6cm)

13513-438
グリーン武蔵野蓋付珍味大
2,080円
100入 (6.4×5.6cm)

13514-298
ボンボリフタ付珍味(大)
3,600円
100入 (6.5×5.8cm)

13515-298
ボンボリフタ付珍味(小)
3,100円
120入 (5×4.6cm)



13516-578
桜六角蓋物
1,950円
100入 (7.2×6.5×5.2cm)

13517-578
三色濃六角蓋物
1,250円
100入 (6.3×7×4.8cm)

13518-578
赤絵花六角蓋物
1,250円
100入 (6.3×7×4.8cm)

13519-578
上絵渦六角蓋物
1,250円
100入 (6.3×7×4.8cm)

13520-298
風船フタ付珍味
2,450円
120入 (6.5×5.8cm)

13521-458
天竜青磁吉文字蓋付珍味
1,480円
100入 (6.5×5.6cm)

13522-438
外パール栗型珍味 大
2,170円
70入 (6.5×6.2cm)

13523-438
外パール栗型珍味 小
1,790円
200入 (5.1×5.1cm)



13524-438
ヒョットコ蓋付珍味
2,300円
200入 (5.2×4.7×5.2cm)

13525-438
オカメ蓋付珍味
2,300円
200入 (5.5×5.3×4.8cm)

13526-458
南蛮麦蓋付珍味
1,400円
120入 (6.1×6.3cm)

13527-458
南蛮武蔵野蓋付珍味
1,400円
120入 (6.1×6.3cm)

13528-458
灰釉流し反蓋付珍味
900円
200入 (6×6.3cm)

13529-578
紙風船フタ付三ツ足珍味
1,100円
200入 (7.5×3.7cm)

13530-578
万歴フタ付三ツ足珍味
1,100円
200入 (7.5×3.7cm)



13531-268
桜(ピンク)蓋付珍味鉢
1,100円
140入 (8.5×5.5cm)

13532-268
桜(ひわ)蓋付珍味鉢
1,100円
140入 (8.5×5.5cm)

13533-268
信楽蓋付珍味鉢
1,100円
140入 (8.5×5.5cm)

13534-268
トルコブルー蓋付珍味鉢
1,100円
140入 (8.5×5.5cm)

13535-268
深海マット蓋付珍味鉢
1,200円
140入 (8.5×5.5cm)

13536-458
ルリ釉金帯蓋付珍味
1,490円
100入 (6.5×5.6cm)

13537-418
緑ゆず型珍味入
450円
200入 (5.5×5.2cm)



13538-418
亀蓋付珍味入
1,450円
200入 (7×5.3×4.5cm)

13539-298
青磁亀珍味入
1,200円
100入 (7×5.5×4.6cm)

13540-298
天竜青磁亀珍味入
1,200円
100入 (7×5.5×4.6cm)

13541-418
うさぎ蓋付珍味入
1,450円
180入 (6.8×5.2×4.3cm)

13542-458
黄ゆず珍味(小)
1,420円
200入 (5×5cm)

13543-468
赤柿珍味
2,200円
200入 (6.2×4cm)

13544-558
武蔵野紫丸型蓋付珍味
1,570円
120入 (6.8×6.5cm)

13545-558
武蔵野ピンク丸型蓋付珍味
1,570円
120入 (6.8×6.5cm)



13546-418
めで鯛蓋付珍味入
980円
120入 (10×5.5×3.8cm)

13547-418
あわじ梅型蓋付珍味入
650円
180入 (6.2×6×3.6cm)

13548-418
祝金角型蓋付珍味入
650円
160入 (5.5×5.5×3.8cm)

13549-418
龍凧蓋付亀甲珍味入
550円
120入 (5×6×3.3cm)

13550-418
福蓋付角珍味入
500円
120入 (5.2×5.2×3.9cm)

13551-418
寿蓋付丸珍味入
500円
120入 (5.7×3.5cm)

13552-418
紅白鏡餅蓋付珍味入
480円
120入 (5.8×4cm)

珍味 Mini dish for appetizer



13601-188
春秋高台小付
3,000円
80入 (7.7×7cm)



13602-148
黄釉春秋高台珍味
2,100円
100入 (6×8cm)



13603-148
紫吹春秋高台珍味
2,100円
100入 (6×8cm)



13604-468
京風船高台珍味
1,950円
120入 (6.4×6.2cm)



13605-468
赤花鳥高台珍味
1,950円
120入 (6.4×6.2cm)



13606-248
強化つゆ草高台珍味
1,550円
300入 (5×6.5cm·50cc)



13607-588
色絵高台珍味
1,410円
100入 (6.7×7.8cm)



13608-438
金彩あし高台珍味
1,250円
200入 (6.5×5.7cm)



13609-438
赤絵武蔵野高台珍味
1,250円
200入 (6.5×5.7cm)



13610-148
朱塗小花高台珍味
1,480円
200入 (4.6×6cm)



13611-148
金彩高台珍味
1,480円
200入 (4.6×6cm)



13612-148
青金彩高台珍味
1,280円
200入 (4.6×6cm)



13613-478
紫刷毛高台珍味
1,100円
200入 (5×6.3cm)



13614-478
赤刷毛高台珍味
1,100円
200入 (5×6.3cm)



13615-558
伊賀織部梅型高台珍味
1,000円
100入 (6.7×5.9cm)



13616-558
ビードロ灰釉渕錆梅型高台珍味
1,000円
100入 (6.7×5.9cm)



13617-438
白磁梅型高台珍味
750円
220入 (6.2×5.3cm)



13618-438
朱巻高台珍味
800円
200入 (4.6×5.6cm)



13619-148
武蔵野高台珍味
780円
200入 (4.6×6cm)



13620-148
赤絵唐草高台珍味
780円
200入 (4.6×6cm)



13621-148
赤帯二彩高台珍味
780円
200入 (4.6×6cm)



13622-438
輪花高台銀彩小付
2,150円
100入 (7.4×4.5cm)



13623-558
ヒワ吹高台珍味
930円
100入 (8.7×7×3.6cm)



13624-258
赤釉水玉高台千代久
1,400円
135入 (8.7×5cm)



13625-558
雲海高台珍味
1,220円
150入 (9.1×4.3cm)



13626-548
真珠3ツ足六角珍味
1,300円
80入 (10.5×10.5×4cm)



13627-548
緑翠3ツ足六角珍味
1,220円
80入 (10.5×10.5×4cm)



13628-258
手まり梅型高台珍味
1,150円
220入 (6.5×5.5cm)



13629-138
織部高台珍味
680円
120入 (8.1×4.1cm)

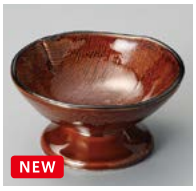

13630-138
アメ釉高台珍味
680円
120入 (8.1×4.1cm)



13631-558
吹紫高台珍味
600円
100入 (8.2×4.5cm)



13632-558
胡桃高台珍味
600円
180入 (8.2×4.7cm)



13633-138
古紋(赤)珍味(ガラス製)
1,030円
220入 (5.6×6.5cm·70cc)



13634-138
古紋(青)珍味(ガラス製)
1,030円
220入 (5.6×6.5cm·70cc)



13635-138
古紋(黒)珍味(ガラス製)
1,030円
220入 (5.6×6.5cm·70cc)



13636-468
青白磁角柱珍味
1,850円
120入 (7×7×3cm)



13637-468
青白磁円柱珍味
1,850円
120入 (7×3cm)



13638-308
ジワ鉄ソギ片口珍味(手造り)
1,500円
120入 (7.5×7×5cm)



13639-558
緑彩手付桶型珍味
830円
200入 (8×8.5×4.7cm)

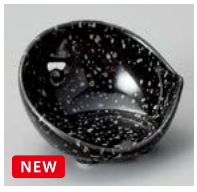

13640-138
黒白吹かまくら珍味
900円
240入 (7.2×7×4.2cm)

13641-138
赤白吹かまくら珍味
900円
240入 (7.2×7×4.2cm)

13642-138
黄白吹かまくら珍味
900円
240入 (7.2×7×4.2cm)

13643-308
焼〆反珍味(手造り)
1,500円
120入 (7×5cm)

13644-318
ピンク吹渕金ボンボリ小付(大)
800円
120入 (7.5×6.6×5.5cm)

13645-558
貫入リーフ小鉢(小)
660円
120入 (8.5×5.6cm)

13646-438
赤楽四ツ山小付
860円
200入 (13.1×6.4cm)

13647-438
トルコ四ツ山小付
860円
200入 (13.1×6.4cm)

13648-438
黒ガラス四ツ山小鉢
580円
100入 (13.1×6.4cm)

13649-438
ルリ四ツ山小付
860円
200入 (13.1×6.4cm)



13701-258
青白磁笹葉珍味
2,000円
100入（16×5.5cm）



13702-148
赤絵筋スプーン型珍味
1,600円
200入（9.5×9×6cm）



13703-558
赤絵びわ型珍味
1,580円
150入（10×6.1×5cm）



13704-108
塗分金松葉レンゲ珍味
1,700円
200入（9×6×7cm）



13705-148
黄釉秋草レンゲ珍味
1,520円
200入（9.5×6.2×7cm）



13706-148
紫吹秋草レンゲ珍味
1,520円
200入（9.5×6.2×7cm）



13707-148
PYレンゲ
1,100円
300入（8×7×6.1cm）



13708-148
渕金黄ねじり珍味
1,700円
200入（10.3×5×4.3cm）



13709-148
渕金ヒワねじり珍味
1,700円
200入（10.3×5×4.3cm）



13710-148
渕金紫吹ねじり珍味
1,780円
200入（10.3×5×4.3cm）



13711-458
金彩刷毛目箸置珍味
1,400円
150入（13.5×5×2cm）



13712-148
吹き墨手付珍味
1,850円
150入（11×6.5×4cm）



13713-148
染付びわ小皿
2,150円
150入（10×6.5×2.6cm）



13714-108
シンプルライン呉須レンゲ珍味
1,100円
200入（9×6×7cm）



13715-458
黒釉波画置き珍味
1,500円
300入（10.2×4.8×2.9cm）



13716-458
朱金彩置き珍味
1,300円
120入（10.2×4.8×2.9cm）



13717-558
青白磁ビワ型手付珍味
1,320円
100入（6×3×6.5cm）



13718-588
桃山織部ビワ型手付珍味
1,140円
200入（6×3×6.5cm）



13719-738 ハンドルスプーンソリング(M)(有田焼)
1,000円 3入（6.5×12×4.5cm）
13720-738 ハンドルスプーンソリング(S)(有田焼)
900円 3入（5×8.8×3cm）



13721-738 ハンドルスプーンスクエア(M)(有田焼)
1,000円 3入（6.5×12×4.5cm）
13722-738 ハンドルスプーンスクエア(S)(有田焼)
900円 3入（5×8.8×3cm）



13723-738 ハンドルスプーンスター(M)(有田焼)
1,000円 3入（6.5×12×4.5cm）
13724-738 ハンドルスプーンスター(S)(有田焼)
900円 3入（5×8.8×3cm）



13725-138
呉須絵びわ型珍味
820円
240入（9×6.3×4.5cm）



13726-148
赤釉渕金木葉珍味
720円
300入（12×4.5×2.6cm）



13727-148
武蔵野木葉珍味
780円
300入（12×4.5×2.6cm）



13728-148
赤釉金彩武蔵野木葉珍味
780円
300入（12×4.5×2.6cm）



13729-148
ピンク吹しずく珍味
480円
160入（9.9×6×4.5cm）



13730-148
ヒワ吹しずく珍味
480円
160入（9.9×6×4.5cm）



13731-148
コバルト吹しずく珍味
480円
160入（9.9×6×4.5cm）



13732-458
笹珍味 イエロー
550円
200入（6.5×4.5×7.4cm）



13733-458
笹珍味 オレンジ
550円
200入（6.5×4.5×7.4cm）



13734-458
笹珍味 青磁
550円
200入（6.5×4.5×7.4cm）



13735-458
笹珍味 白
550円
200入（6.5×4.5×7.4cm）



13736-148
ピンク吹木の葉珍味
480円
160入（12×4.5×3cm）



13737-148
ヒワ吹木の葉珍味
480円
160入（12×4.5×3cm）



13738-148
コバルト吹木の葉珍味
480円
160入（12×4.5×3cm）



13739-558
白花びら珍味
600円
100入（9×5.1×5.5cm）

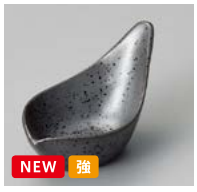

13740-558
明世黒花びら珍味
600円
100入（9×5.1×5.5cm）



13741-438
黄スプーン珍味
480円
（12×4.7×3cm）



13742-438
オレンジスプーン珍味
480円
400入（12×4.7×3cm）



13743-438
白スプーン珍味
480円
400入（12×4.7×3cm）

13744-438
ヒワスプーン珍味
480円
（12×4.7×3cm）

13745-438
あんずピンクリーフトレイ
400円
200入（11×4.6×2.1cm）

13746-298
グリーンイチョウ
600円
150入（9×8.7×4cm）

13747-298
茶イチョウ
600円
150入（9×8.7×4cm）

13748-298
紫イチョウ
600円
150入（9×8.7×4cm）

13749-298
ギヤマンイチョウ
600円
150入（9×8.7×4cm）

13750-198
若草木の葉珍味
400円
500入（9×4×2.2cm）

13751-198
黒銀彩木の葉珍味
400円
500入（9×4×2.2cm）

13752-238
木の葉珍味
390円
300入（9×2.3cm）

珍味 Mini dish for appetizer



13801-148
ブラチナレッドしずく型珍味
880円
300入（8×7×4.5cm）



13802-178
渕プラチナしずく珍味（スカイブルー）
960円
150入（7×6×4.5cm）



13803-178
渕プラチナしずく珍味（ホワイト）
900円
150入（7×6×4.5cm）



13804-178
渕プラチナしずく珍味（ブルー）
900円
150入（7×6×4.5cm）



13805-418
草紋ミニレンゲ珍味入
580円
200入（8.5×5.8×3.6cm）



13806-418
春秋ミニレンゲ珍味入
580円
200入（8.5×5.8×3.6cm）



13807-418
椿ミニレンゲ珍味入
580円
200入（8.5×5.8×3.6cm）



13808-148
青白磁花葉珍味
1,380円
250入（15.5×7.5×2.7cm）



13809-138
備前双葉小付
660円
160入（13.7×8×4.2cm）



13810-138
緑彩双葉小付
660円
160入（13.7×8×4.2cm）



13811-588
黄輝三品珍味
830円
80入（12×11×2.2cm）



13812-208
豆型三品盛皿
1,300円
80入（11×2.1cm）



13813-588
白梅型三品盛
830円
100入（12×9cm）



13814-308
銀黒双子スタックお通し
730円
80入（11.7×5.9×3.4cm）



13815-458
浅黄交趾菊葉千代久
1,750円
120入（10×8×3.2cm）



13816-458
緑交趾菊葉千代久
1,750円
120入（10×8×3.2cm）



13817-558
淡雪二色十草豆皿
830円
150入（11×7×2cm）



13818-558
緑雲3.0丸皿
700円
100入（9.7×2.7cm）



13819-418
水引豆舟鉢
470円
400入（12.4×3×1.2cm）



13820-418
十草豆舟鉢
470円
400入（12.4×3×1.2cm）



13821-418
藍豆舟鉢
470円
400入（12.4×3×1.2cm）



13822-308
粉引正角珍味鉢（手造り）
2,000円
100入（6.5×6×2.8cm）



13823-588
織部菱紋角小付
980円
80入（8.2×8.2×3.1cm）



13824-558
白釉ゴス花角珍味
830円
120入（8.6×8.6×3.7cm）



13825-268
辰砂正角珍味皿
550円
160入（7.7×7.7×2.3cm）



13826-268
深海マット正角珍味皿
580円
150入（7.7×7.7×2.3cm）



13827-268
黒油滴正角珍味皿
480円
150入（7.7×7.7×2.3cm）



13828-268
織部おふけ正角珍味皿
450円
150入（7.7×7.7×2.3cm）



13829-268
金巻珍味鉢
550円
150入（5×4.7cm·50cc）



13830-268
辰砂珍味鉢
580円
150入（5×4.7cm·50cc）



13831-268
トルコブルー角珍味鉢
580円
150入（5×4.7cm·50cc）



13832-268
深海マット角珍味鉢
550円
150入（5×7.4cm）



13833-268
青均窯珍味鉢
400円
150入（5×4.7cm·50cc）



13834-268
黒油滴角珍味鉢
450円
150入（5×4.7cm·50cc）



13835-268
織部おふけ角珍味鉢
400円
150入（5×4.7cm·50cc）



13836-058
織部（白土）四方つぼ型珍味
900円
150入（5.5×4.3cm）



13837-238
赤太十草珍味角（中）
600円
140入（7.3×3.3cm）



13838-558
ねり抹茶石目型角豆鉢
580円
200入（6.6×6.6×2.9cm）



13839-458
伊賀織部吹角千代久
540円
120入（7.3×3.3cm）



13840-578
飴格子角珍味
330円
200入（7.3×7.3×3.5cm）

13841-578
黄瀬戸角珍味
330円
200入（7.3×7.3×3.5cm）

13842-578
織部削ぎ角珍味
330円
200入（7.3×7.3×3.5cm）

13843-458
黒柚子織部流角千代久
540円
120入（7.3×3.3cm）

13844-438
備前切立マス（中）
510円
140入（6.5×3.5cm）

13845-558
乱舞角小付
800円
150入（5.7×5.7×2.4cm）

13846-578
赤絵角珍味 角紋
540円
465入（5.7×5.7×1.6cm）

13847-578
赤絵角珍味 万暦
540円
465入（5.7×5.7×1.6cm）

13848-578
赤絵角珍味 唐草
540円
465入（5.7×5.7×1.6cm）

13849-578
赤絵角珍味 呉須丸
540円
465入（5.7×5.7×1.6cm）



13901-138
赤釉金線三角小付
890円
150入（8.2×4.6cm）

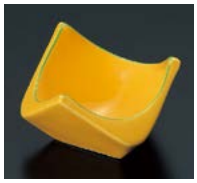

13902-138
黄釉グリーン三角小付
890円
150入（8.2×4.6cm）



13903-458
黄釉グリーン帯隅切珍味
840円
120入（8.3×2.9cm）



13904-458
ルリ釉隅切珍味
570円
120入（8.3×2.9cm）



13905-188
錦十草角豆小鉢
800円
180入（6.4×3.6cm）



13906-188
ブルー角豆小鉢
750円
180入（6.4×3.6cm）



13907-188
吹ズミ角豆小鉢
750円
180入（6.4×3.6cm）



13908-578
つゆ四角小付
900円
200入（6.7×6.7×4.6cm）



13909-138
麻の葉（濃紺）5.5角珍味
720円
150入（5.4×5.4×4.5cm）



13910-138
青海波5.5角珍味
720円
150入（5.4×5.4×4.5cm）



13911-238
ダミ唐草角小付
700円
120入（5.5×4.5cm）



13912-238
江戸市松角小付
700円
120入（5.5×4.5cm）



13913-438
吹墨浜ナシ角珍味
480円
200入（5.9×3.8cm）



13914-438
白マス型珍味小
420円
200入（5.5×3.7cm）



13915-318
黄マス型小鉢
530円
100入（7.3×7.3×4cm）



13916-318
赤マス型小鉢
530円
100入（7.3×7.3×4cm）



13917-318
白マス型小鉢
530円
100入（7.3×7.3×4cm）



13918-318
ルリマス型小鉢
530円
100入（7.3×7.3×4cm）



13919-318
ヒワマス型小鉢
530円
100入（7.3×7.3×4cm）



13920-578
黒マットスタック薬味入
500円
180入（6×6×3.5cm）



13921-458
ルリ釉四つ葉小付
680円
120入（8.3×3.8cm）



13922-738
波もみじ角姫小付
520円
10×24入（6.5×3.5cm）



13923-738
紅梅角姫小付
520円
10×24入（6.5×3.5cm）



13924-738
結び角姫小付
520円
10入（6.5×3.5cm）



13925-738
小菊角姫小付
520円
10入（6.5×3.5cm）



13926-738
白梅角姫小付
520円
10入（6.5×3.5cm）



13927-028
黄正角千代久
600円
150入（7.7×7.7×2.8cm）



13928-408
白粉引角珍味
480円
120入（6×6×3.5cm）



13929-408
いぶし角珍味
480円
120入（6×6×3.5cm）



13930-438
黒マス型珍味小
420円
200入（5.5×3.7cm）



13931-408
赤釉角珍味
480円
120入（6×6×3.5cm）



13932-408
黄角珍味
480円
120入（6×6×3.5cm）



13933-438 トルコ切立マス（中）
460円 80入（6.5×3.5cm）
13934-438 トルコ切立マス型珍味
340円 240入（4.9×3.4cm）



13935-198
黄釉角小付
360円
200入（9×9×2.5cm）



13936-198
赤釉角小付
360円
200入（9×9×2.5cm）



13937-418
渕金黄吹角形珍味入
400円
120入（5.7×5.7×3.7cm）



13938-418
渕金ピンク吹角型珍味入
400円
120入（5.7×5.7×3.7cm）



13939-418
渕金吹墨角型珍味入
400円
120入（5.7×5.7×3.7cm）



13940-418
渕金コバルト吹角型珍味入
400円
120入（5.7×5.7×3.7cm）



13941-418
渕金ヒワ吹角型珍味入
400円
120入（5.7×5.7×3.7cm）

13942-418
白角形珍味入
390円
120入（5.7×5.7×3.7cm）

13943-418
黒マット角型珍味入
390円
120入（5.8×5.8×3.7cm）

13944-438
ピンク浜ナシ珍味
350円
200入（5.8×4cm）

13945-438
青磁浜ナシ珍味
350円
（5.8×4cm）

13946-438
信楽マス型切立珍味
380円
300入（4.9×3.4cm）

13947-438
吹墨切立マス珍味
430円
250入（4.8×3.4cm）

13948-458
金結晶箸置珍味
570円
400入（7.3×5.3×1cm）

13949-458
赤なでしこ箸置珍味
570円
400入（7.3×5.3×1cm）

13950-458
点十草箸置珍味
570円
400入（7.3×5.3×1cm）

和食器単品
大鉢 盛鉢 (P14~49)
刺身 向付 (P50~84)
小鉢 (P85~121)
小附 珍味 松花堂 (P122~161)
蓋向 むし碗 (P162~181)
土瓶むし (P182~183)
有田大皿 萬古大皿 盛皿 (P184~189)
丸皿(大) 長角皿(特大) (P190~195)
角皿(大) (P196~199)
細長皿(特大) (P200~203)
長角皿(大) 変形皿(大) (P204~209)
丸皿(中) (P210~223)
天皿 呑水 (P224~231)
丸皿(小) (P232~243)
正角皿(中) (P244~248)
正角皿(小) 変形皿(小) (P249~257)
長皿(中) 突出皿 (P258~281)
楕円皿 長角皿(中) (P282~297)
焼物皿 串皿 (P298~321)
取皿 フルーツ皿 (P322~339)
小皿 (P340~349)


14001-438 内外銀彩つぼつぼ小付(大)
1,870円 120入 (5.4×4.4cm)
14002-438 内外銀彩つぼつぼ小付(小)
1,840円 120入 (4.3×3.7cm)


14003-438 内外金彩つぼつぼ小付(大)
1,870円 120入 (5.4×4.4cm)
14004-438 内外金彩つぼつぼ珍味(小)
1,840円 200入 (4×3.9cm)


14005-438
青交趾つぼつぼ小付(大)
2,050円
120入 (5.4×4.4cm)


14006-438
内外紫パールつぼつぼ珍味 小
1,650円
200入 (4×3.9cm)


14007-438
内外パールつぼつぼ珍味 小
1,650円
200入 (4×3.9cm)


14008-458
白磁 瑞雲丸珍味
1,500円
100入 (5.7×4.2cm)


14009-458
ヒワ釉 瑞雲丸珍味
1,500円
100入 (5.7×4.2cm)


14010-458
間取 赤絵花切立小付
1,400円
120入 (6.3×4.2cm)


14011-458
白磁 雪月花切立小付
1,200円
120入 (6.3×4.2cm)


14012-438
紫パール菊型珍味
1,350円
200入 (5.2×3cm)


14013-578
銀彩丸小付
1,200円
150入 (6.3×3.3cm)


14014-578
金彩丸小付
1,200円
150入 (6.3×3.3cm)


14015-438
ブルー吹桜型珍味
1,000円
300入 (6.6×4.6cm)


14016-438
ピンク吹桜型珍味
1,000円
250入 (6.6×4.6cm)


14017-458
金彩雪月花丸小付
1,150円
200入 (6.5×4.3cm)


14018-588
高砂割山椒
1,050円
200入 (6.1×4.2cm)


14019-588
トルコ割山椒
1,050円
200入 (6.1×4.2cm)


14020-458
茶金彩丸珍味
950円
120入 (6.5×4cm)


14021-188
コバルト吹桜形珍味
900円
150入 (6.8×6.8×3.1cm)


14022-188
ヒワ吹桜形珍味
900円
150入 (6.8×6.8×3.1cm)


14023-188
ピンク吹桜形珍味
900円
150入 (6.8×6.8×3.1cm)


14024-438
ピンク吹割山椒珍味
900円
200入 (6.2×4.5cm)


14025-438
ブルー吹割山椒珍味
900円
200入 (6.2×4.5cm)


14026-438
ヒワ吹割山椒珍味
900円
200入 (6.2×4.5cm)


14027-468
金彩角珍味
900円
240入 (4.5×4.5×2.6cm)


14028-468
銀彩角珍味
900円
240入 (4.5×4.5×2.6cm)


14029-468
金彩丸珍味
900円
240入 (5.1×2.5cm)


14030-468
銀彩丸珍味
900円
240入 (5.1×2.5cm)


14031-458
朱金彩貝型珍味
950円
120入 (9.5×7.5×1.7cm)


14032-198
渕シルバーリーフ小付
900円
150入 (12×6.5×2cm)


14033-188
ピンク3ツ山珍味鉢
780円
200入 (6.2×4cm)


14034-188
ブルー3ツ山珍味鉢
780円
200入 (6.2×4cm)


14035-188
グリン3ツ山珍味鉢
780円
200入 (6.2×4cm)


14036-188
ピンク梅型珍味鉢
780円
200入 (6.2×3.4cm)


14037-188
ブルー梅型珍味鉢
780円
200入 (6.2×3.4cm)


14038-458
金刷目丸珍味
870円
200入 (5.5×3.6cm)


14039-188
グリン梅型珍味鉢
780円
200入 (6.2×3.4cm)


14040-438
赤水玉三ツ足珍味(小)
730円
300入 (4.7×2.8cm)


14041-438
グリーン水玉三ツ足珍味(小)
730円
300入 (4.7×2.8cm)


14042-148
赤釉渕金割山椒珍味
720円
200入 (6.3×4.2cm)

14043-468
黄金線菊型珍味
680円
200入 (4.8×3.7cm)

14044-468
ルリ金線菊型珍味
680円
200入 (4.8×3.7cm)

14045-578
六角小付 ルリ金
580円
180入 (6×5.6×3cm)

14046-138
渕金ヒワ吹割山椒珍味(小) (212-04)
400円
240入 (5.2×3.4cm)

14047-138
コバルト吹渕金割山椒珍味(小) (212-23)
400円
240入 (5.2×3.7cm)

14048-318
コバルト吹渕金ボンボリ珍味(小)
320円
740入 (3.7×3.4×2.6cm)

14049-278 ガラス荒波グリーン小判豆鉢 5×24入 (9.8×9×3cm) ※ガラス
1,730円
14050-278 荒波豆珍味(グリーン)(ガラス)
1,400円 200入 (6×5.3×2.5cm)

14051-278
ガラス荒波(スキ)豆珍味
1,300円
10×20入 (6×5.3×2.5cm) ※ガラス

14052-278
ガラス荒波(ブルー)豆珍味
1,400円
10×20入 (6×5.3×2.5cm) ※ガラス



14101-588
黄菊型2.8小付
1,000円
120入（8×4.3cm）



14102-588
トルコ菊型2.8小付
1,000円
120入（8×4.3cm）



14103-588
クリーム菊型2.8小付
1,000円
120入（8×4.3cm）



14104-258
青白磁貝型珍味
950円
100入（12.2×8.7×5cm）



14105-248
かすみ黄緑珍味
700円
100入（7.3×3.2cm）



14106-248
桜珍味
700円
100入（7.3×2.9cm）



14107-248
紫桔梗珍味
700円
100入（7.4×3.2cm）



14108-028 ローズレッド7.5cmソースカップ
750円 150入（7.6×4.4cm）
14109-028 ローズレッド 6cmソースカップ
650円 200入（6.2×3.6cm）



14110-028 ターコイズブルー7.5cmソースカップ
750円 150入（7.6×4.4cm）
14111-028 ターコイズブルー6cmソースカップ
650円 200入（6.2×3.6cm）



14112-028 フロスティーホワイト7.5cmソースカップ
700円 150入（7.6×4.4cm）
14113-028 フロスティーホワイト6cmソースカップ
600円 200入（6.2×3.6cm）



14114-028 メドウグリーン7.5cmソースカップ
750円 150入（7.6×4.4cm）
14115-028 メドウグリーン6cmソースカップ
650円 200入（6.2×3.6cm）



14116-578
三ツ足楕円珍味 Y
750円
363入（8×6.9×4cm）



14117-578
三ツ足楕円珍味 G
750円
363入（8×6.9×4cm）



14118-578
三ツ足楕円珍味 青磁
750円
363入（8×6.9×4cm）



14119-458
ピンク吹桔梗型小付
870円
120入（6.5×5cm）



14120-458
ヒワ吹桔梗型小付
720円
120入（6.5×5cm）



14121-588
青磁花型小付
690円
120入（9.6×3.3cm）



14122-438
ピンク3つ山珍味
660円
200入（6×4.2cm）



14123-588
真珠豆千代久
590円
160入（8.8×8.2×3.5cm）



14124-148
ピンク吹双葉珍味
580円
160入（8.3×7×5.5cm）



14125-148
ヒワ吹双葉珍味
580円
160入（8.3×7×5.5cm）



14126-438
波渕赤楽切立小付
590円
150入（6.2×4.4cm）



14127-438
波渕トルコ切立小付
540円
150入（6.2×4.4cm）



14128-438
白桔梗小鉢小
540円
120入（8.3×4.8cm）



14129-188
黄色菊型豆鉢
520円
100入（7.7×3.3cm）



14130-188
青地菊型豆鉢
520円
100入（7.7×3.3cm）



14131-028
アイボリー片口姫小付
500円
160入（8×7×2.5cm）



14132-028
水色しぶきリップル碗プチ
500円
200入（7.4×4cm）



14133-028
レモン六角桔梗小付
480円
150入（8.5×7.5×4.5cm）



14134-028
オレンジ六角桔梗小付
480円
150入（8.5×7.5×4.5cm）



14135-028
アクア六角桔梗小付
480円
150入（8.5×7.5×4.5cm）



14136-578
蓮珍味 Y
440円
250入（8×3.8cm）



14137-578
蓮珍味 青磁
440円
250入（8×3.8cm）



14138-578
蓮珍味 G
440円
250入（8×3.8cm）



14139-438
ピンク吹き巻貝型三ツ足珍味
440円
300入（8.3×6.7×2.7cm）



14140-468
黒ラスター小付
450円
180入（7.2×3.6cm）



14141-468
白ラスター小付
450円
180入（7.2×3.6cm）



14142-278
銀彩ブルーリップル碗プチ
400円
250入（7.4×4cm）



14143-268
魚ひわ貫入珍味鉢
400円
240入（7×6.9cm）



14144-238
菊 赤小付
400円
180入（8×3.3cm）

14145-238
菊 水色小付
400円
180入（8×3.3cm）

14146-238
菊 ヒワ小付
400円
180入（8×3.3cm）

14147-198
ヒスイ四切千代久
370円
200入（6.8×3.3cm）

14148-198
高麗つみつみ小附
370円
200入（6.8×3cm）

14149-298
花型グリーン三ツ足小付
340円
150入（7.7×4.8cm）

14150-298
花型茶三ツ足小付
340円
150入（7.7×4.8cm）

14151-298
花型ヒワ三ツ足小付
340円
150入（7.7×4.8cm）

14152-438
青白鶴珍味
350円
200入（7.8×7.2×2.6cm）

14153-438
ピンク鶴珍味
350円
200入（7.8×7.2×2.6cm）



14201-138
紫吹ラスターミニミニかまくら型珍味
1,480円
240入（7.2×7×4.5cm）



14202-138
ピンク吹ラスターミニミニかまくら型珍味
1,480円
240入（7.2×7×4.5cm）



14203-138
ヒワ吹ラスターミニミニかまくら型珍味
1,480円
240入（7.2×7×4.5cm）



14204-558
赤絵グリン反竹珍味
1,250円
120入（11.6×6.2×3.1cm）



14205-548
花暦反竹珍味
1,130円
100入（11.7×6.5×3.5cm）



14206-548
緑翠反竹珍味
1,050円
100入（11.7×6.5×3.5cm）



14207-258
白マット金流木の葉珍味
1,100円
200入（9.5×8×3.5cm）



14208-188
イエロー花桜小付
850円
180入（11.6×6.4×3cm）



14209-188
ピンク花桜小付
850円
180入（11.6×6.4×3cm）



14210-188
グリン花桜小付
850円
180入（11.6×6.4×3cm）



14211-188
ブルー花桜小付
850円
180入（11.6×6.4×3cm）



14212-188
イエロー角豆小鉢
750円
180入（6.4×3.6cm）



14213-188
ピンク角豆小鉢
750円
180入（6.4×3.6cm）



14214-188
グリーン角豆小鉢
750円
180入（6.4×3.6cm）



14215-188
イエロー小桜豆小鉢
650円
180入（6.7×3.4cm）



14216-188
ピンク小桜豆小鉢
650円
180入（6.7×3.4cm）



14217-188
グリーン小桜豆小鉢
650円
180入（6.7×3.4cm）



14218-188
ブルー小桜豆小鉢
650円
180入（6.7×3.4cm）



14219-138
ワイン高台珍味
680円
120入（8.1×4.1cm）



14220-138
ブルー高台珍味
680円
120入（8.1×4.1cm）

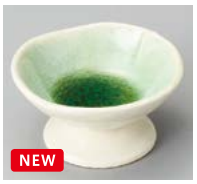

14221-138
グリーン高台珍味
680円
120入（8.1×4.1cm）



14222-188
イエロー菊型豆小鉢
650円
180入（7.3×2.9cm）



14223-188
ピンク菊型豆小鉢
650円
180入（7.3×2.9cm）



14224-188
グリーン菊型豆小鉢
650円
180入（7.3×2.9cm）



14225-188
ブルー菊型豆小鉢
650円
180入（7.3×2.9cm）



14226-138
黄釉ナス型珍味
680円
200入（8.2×6.2×4.8cm）



14227-138
赤釉ナス型珍味
680円
200入（8.2×6.2×4.8cm）

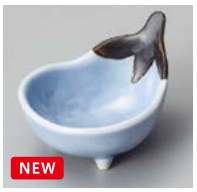

14228-138
青釉ナス型珍味
680円
200入（8.2×6.2×4.8cm）



14229-148
赤釉渕金舟形珍味
760円
160入（8.2×6.7×5.5cm）



14230-148
赤釉金彩武蔵野舟形珍味
820円
160入（8.2×6.7×5.5cm）



14231-148
武蔵野舟形珍味
820円
160入（8.2×6.7×5.5cm）



14232-148
筆遊び舟形珍味
820円
160入（8.2×6.7×5.5cm）



14233-178
吹墨舟形珍味
1,050円
120入（10.3×5×4cm）



14234-148
ラスターひわ吹三角珍味
1,050円
200入（8.2×8.2×4.5cm）



14235-558
白つゆ草割山椒珍味
850円
200入（6.1×4.2cm）



14236-308
青白磁梅形珍味
750円
150入（7.5×4cm）



14237-438
吹墨丸のぞき
630円
200入（5.8×2.8cm）



14238-148 ヒワ吹割山椒珍味(大)
480円 160入（6.3×4.3cm）
14239-148 ヒワ吹割山椒珍味(小)
380円 160入（5.5×3.5cm）



14240-418
もみじ型赤珍味入
950円
200入（7×3cm）



14241-418
もみじ型緑珍味入
950円
200入（7×3cm）

14242-178
モリキ小付
960円
120入（7.7×5.4×5cm）

14243-588
青磁マット丸珍味
690円
160入（7.5×2.6cm）

14244-588
プチドット花型珍味
940円
100入（7×3.8cm）

14245-558
千段水玉珍味
450円
120入（5.7×4.5cm）

14246-578
紺ミニ珍味
330円
300入（5.7×4.5cm）

14247-578
駒筋 ミニ珍味
330円
200入（5.8×4.4cm）

14248-418
水引豆角皿
450円
400入（5.8×5.8×0.9cm）

14249-418
水引豆丸皿
300円
600入（5.2×5.1×1.2cm）

14250-418
藍豆丸皿
300円
600入（5.2×5.1×1.2cm）



14301-028 黄瀬戸手造り珍味(大)
1,700円 120入 (6.5×4.8cm)
14302-028 黄瀬戸手造り珍味(小)
1,100円 200入 (4.3×3.5cm)



14303-438
内銀赤楽波渕小付
1,080円
100入 (6.4×4.4cm)



14304-668
黒窯変掛け分け変型小皿(信楽焼)
1,000円
280入 (11×9×3.4cm)

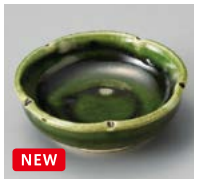

14305-578
スパイラル(織部)千代口
1,100円
200入 (7.6×2.4cm)

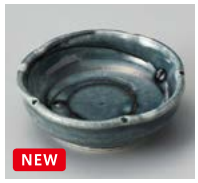

14306-578
スパイラル(藍釉)千代口
1,100円
200入 (7.6×2.4cm)



14307-268
辰砂ダイヤ小付
900円
100入 (6.5×6.5×5.2cm)



14308-268
トルコブルーダイヤ小付
900円
100入 (6.5×6.5×5.2cm)

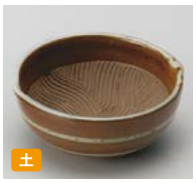

14309-308
柿釉ボーダー波紋2寸珍味
1,060円
200入 (7.8×7×3cm)



14310-578
イラボ金筋雲型珍味
850円
450入 (7.7×5×1.9cm)



14311-578
イラボ金筋片口珍味
850円
150入 (7.5×6.3×3cm)



14312-458
梅花皮 黒がんだち8.5cm小付
810円
200入 (8.5×8.5×3.3cm)



14313-418
黄瀬戸片口珍味
850円
200入 (6×6.3×2.8cm)



14314-588
黄彩ミニ呑水型小付
800円
120入 (9.3×8.5×4.7cm)



14315-668
黒窯変刷毛目珍味入(信楽焼)
760円
250入 (7.8×3cm)



14316-668
灰釉2.6珍味入(信楽焼)
760円
250入 (7.8×3cm)



14317-268
トルコブルー切立けずり小鉢(大)
750円
90入 (9.1×3.2cm)



14318-458
土物グリーン交趾珍味
700円
300入 (7×2.5cm)



14319-558
緑雲珍味
700円
200入 (8×3.3cm)



14320-138
かいらぎ織部丸珍味
650円
160入 (7.2×3cm)



14321-138
サビ十草丸珍味
650円
160入 (7.2×3cm)



14322-448
窯変彩釉三つ足小付
680円
120入 (8.5×8×4cm)



14323-458
黒柚子織部流楕円小付
630円
120入 (10×7.5×3.5cm)



14324-578
黒御深井 丸千代口
600円
200入 (7.8×2.8cm)



14325-558
御深井朝顔小付
580円
150入 (7×3.6cm)



14326-458
灰釉流し梅型平珍味
540円
200入 (7×2.4cm)



14327-458
一珍ライン 黒八角珍味
580円
300入 (8×3.4cm)



14328-558
ねり抹茶石目型2.7寸楕円鉢
580円
300入 (8.1×6.3×2.4cm)



14329-268
ユズ天目小判手びねり珍味鉢
550円
180入 (9.5×7×4cm)



14330-438
天目丸珍味
530円
150入 (5.6×3.5cm)



14331-028
わら土リップル碗プチ
500円
100入 (7.4×4cm)



14332-268
黒油滴削り珍味鉢
500円
200入 (6.7×3.7cm)



14333-458
白マット平丸珍味
460円
300入 (7×2.6cm)



14334-458
南蛮平丸珍味
460円
300入 (7×2.6cm)



14335-588
京備前珍味
460円
180入 (7.2×4.1cm)



14336-268
辰砂鯛珍味鉢
450円
240入 (7.9×6.9×3.1cm)



14337-028
銀彩茶三ツ足姫小付
450円
150入 (9×9×2.7cm)



14338-028
銀彩紺三ツ足姫小付
450円
150入 (9×9×2.7cm)



14339-458
銀彩黒姫小付
560円
120入 (8.5×7×2.7cm)



14340-458
灰釉桜姫小付
560円
120入 (8.5×7×2.7cm)



14341-438
ウノフ四ツ切珍味
400円
200入 (6.7×4.2cm)

14342-578
銀彩 お通し鉢
400円
140入 (8.2×3.5cm)

14343-268
魚織部おふけ珍味鉢
400円
240入 (7×6.9cm)

14344-308
青地貫入平珍味
400円
300入 (7.8×3.5cm)

14345-198
益子四切千代久
370円
200入 (6.8×3.3cm)

14346-458
金結晶三ツ足葉型小鉢
370円
150入 (10×7.6×4.3cm)

14347-138
織部豆型珍味
350円
320入 (6.5×5.2×2.6cm)

14348-458
孔雀金流し楕円小付
320円
100入 (9.5×7×3.2cm)

14349-578
彩りピンク豆千代久
400円
200入 (8.8×8.4×3.5cm)

14350-308
ネズ志野片べこ小付け
290円
150入 (7.5×7.3×3.7cm)

珍味 Mini dish for appetizer


強
14401-588
赤絵角珍味
1,580円
200入（5×5×3.3cm）


14402-148
朱巻珍味
1,100円
200入（6.3×3.1cm）


14403-438 グリン竹型珍味(大)
1,100円 300入（5.3×5×4.2cm）
14404-438 グリン竹型珍味(小)
880円 300入（4.3×4×3.8cm）

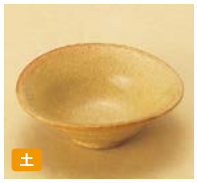
土
14405-178
かいらぎ黄釉千代久
1,050円
150入（8.2×7.8×3cm）


14406-438
黒伊賀木の葉珍味
990円
120入（9×6×3.5cm）


14407-578
赤絵市松手塩皿
900円
300入（5.8×5.8×1.5cm）


14408-588
乱三彩角珍味
850円
160入（4.5×4.5×3.3cm）


14409-148
赤絵花千代口
850円
200入（7.6×3.5cm）


14410-578
雲型小付 絆
750円
200入（7.7×5×1.9cm）


14411-578
片口小付 絆
750円
150入（7.5×6.3×3cm）


14412-578
赤絵菊型三色珍味
740円
180入（7×3cm）

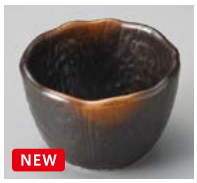
NEW
14413-548
やきしめ木の葉型3.0小鉢
700円
120入（7.5×5cm）


NEW
14414-558
緑釉丸珍味
690円
150入（7.5×2.6cm）


14415-458
赤巻丸珍味
690円
200入（5.7×3.7cm）


14416-458
水玉丸珍味
690円
200入（5.7×3.7cm）


14417-458
いろは丸珍味
690円
200入（5.7×3.7cm）


14418-318
灰貫入三ツ足小付
610円
120入（7.5×4cm）


強
14419-578
黄釉錆筋丸千代口
600円
200入（6.9×3.2cm）


14420-578
三色十草三ツ足珍味
600円
120入（7×4cm）


14421-438
紫吹き桔梗珍味
540円
300入（5.7×3.5cm）


14422-438 吹墨三ツ足(大)珍味
540円 200入（5.8×4cm）
14423-438 吹墨三ツ足(小)珍味
470円 500入（4.6×2.9cm）


14424-458
孔雀金流しイチョウ型 珍味
520円
100入（9×8.5×4cm）


14425-588
さくら豆小付
500円
200入（8.9×8.3×3cm）


14426-558
十草すり鉢小鉢(小)
470円
150入（8.5×3.6cm）


14427-458
南蛮丸珍味
460円
200入（5.5×3.6cm）


14428-458
青白磁スカシ珍味
450円
300入（5.4×3.9cm）


14429-438 信楽オリベ3つ足珍味(大)
450円 300入（5.9×3.6cm）
14430-438 信楽3つ足珍味(小)
400円 300入（4.7×3.1cm）


14431-438 黒伊賀3つ足珍味(大)
450円 200入（5.9×3.6cm）
14432-438 黒伊賀3つ足珍味(小)
400円 200入（4.7×3.1cm）


14433-438 信楽切立千代久
400円 200入（6.6×3.1cm）
14434-438 信楽切立丸珍味(小)
330円 300入（5.3×2.5cm）


14435-268
青霞丸小付
400円
200入（8.1×2.8cm）


14436-268
黒油滴丸小付
400円
180入（8.1×2.8cm）


輸
14437-418
ミニ竹節珍味入
400円
200入（5.5×3.5（2.8）cm）


14438-198
ヒスイつみつみ小附
370円
200入（6.8×3cm）


NEW
14439-138
ブルー豆型珍味
350円
320入（6.5×5.2×2.6cm）


NEW
14440-138
ワイン豆型珍味
350円
320入（6.5×5.2×2.6cm）


NEW
14441-138
ブルー楓型珍味
350円
500入（6.3×5.9×2.5cm）


NEW
14442-138
アメ釉楓型珍味
350円
500入（6.3×5.9×2.5cm）


NEW
14443-138
グリーン楓型珍味
350円
500入（6.3×5.9×2.5cm）


14444-578
黄瀬戸木の葉千代口
300円
200入（8.5×7.5×3cm）


14445-578
織部木の葉千代口
300円
200入（8.5×7.5×3cm）

14446-578
飴木の葉千代口
300円
200入（8.5×7.5×3cm）

14447-238
ゴス渦巻六兵衛小付
350円
160入（8.5×3.5cm）

14448-238
呉須刷毛目六兵衛小付
300円
160入（8.5×3.5cm）

NEW
14449-588
桜帯楕円珍味
300円
300入（8.5×8.3cm）

NEW
14450-458
黒伊賀流し釉花形小付
290円
360入（6.6×3.5cm）

NEW
14451-458
流し砂丘花形小付
290円
360入（6.6×3.5cm）

NEW
14452-238
茶白ハケ丸珍味(大)
280円
180入（7.6×3.2cm）

NEW
14453-238
萩茶ハケ丸珍味(小)
280円
200入（6.7×2.8cm）

NEW
14454-238
萩茶ハケ豆皿
270円
200入（7.5×1.9cm）



14501-148
染付鯛小皿
2,150円
150入（8.8×6.5×2.2cm）



14502-148
染付あわび小皿
2,150円
150入（8.8×6.7×2cm）



14503-738
渕赤玉なぶり小付（有田焼）
1,480円
10入（85×4cm・80cc）



14504-138
赤絵唐草びわ型珍味
1,450円
240入（9×6.3×4.5cm）



14505-588
ささ波珍味
1,140円
200入（7.8×6.7×3.3cm）



14506-148
渕錆吹き墨千代口
980円
200入（8.7×2.5cm）



14507-558
渕二色十草花型珍味
940円
150入（7×3.8cm）



14508-178
柿釉福丸珍味
900円
150入（8.7×4.5cm）



14509-738
市松たまごボウル小付（有田焼）
880円
5入（9×6.5×3.5cm）



14510-738
渦紋たまごボウル小付（有田焼）
880円
5入（9×6.5×3.5cm）



14511-738
二色丸紋たまごボウル小付（有田焼）
880円
5入（9×6.5×3.5cm）



14512-738
錦十草小付（有田焼）
800円
10×48入（8×4cm）



14513-258
ぼこぼこ姫小付
800円
200入（8.5×8.3×3cm）



14514-148
武蔵野割山椒珍味
780円
200入（6.3×4.2cm）



14515-148
筆遊び割山椒珍味
780円
200入（6.3×4.2cm）



14516-558
ひさご型青磁珍味
770円
120入（9.8×5.8×3.3cm）



14517-438
吹墨木の葉珍味
750円
120入（9×6×3.5cm）



14518-258
染付柄片口姫小付
720円
200入（8×7×2.8cm）



14519-738
濃市松菱型珍味（有田焼）
700円
10×24入（9×6.5×3cm）



14520-738
緑釉菱型珍味（有田焼）
700円
10×24入（9×6.5×3cm）



14521-738
染付梅珍味（有田焼）
700円
10×24入（6×3.5cm）



14522-738
朱巻珍味（有田焼）
700円
10×24入（6×3.5cm）



14523-738
赤い花珍味（有田焼）
700円
10×24入（6×3.5cm）



14524-738
彩珍味（有田焼）
700円
10×24入（6×3.5cm）



14525-558
呉須一筆丸珍味
680円
150入（6.8×3cm）



14526-558
北彩スタック珍味
640円
120入（5.5×4.3cm）



14527-738
帯絵楕円小付
600円
10×24入（7.6×6.5×3cm）



14528-738
格子六角姫小付
600円
10×24入（9×8.6×2.5cm）



14529-738
小花三角姫小付
600円
10×24入（8.5×8.5×2.5cm）



14530-438 赤筋桔梗型平珍味
600円 200入（6.8×3.3cm）
14531-438 赤筋桔梗型珍味
600円 300入（5.1×3.5cm）



14532-578
朱巻草花三ツ山珍味
600円
120入（6.5×4cm）



14533-578
織部内筋角珍味
580円
200入（7.3×3.5cm）



14534-578
織部内筋三ツ足珍味
580円
200入（7.5×3.7cm）



14535-738
渕十草片口小付
580円
10×24入（8.5×7.2×2.9cm）



14536-578
六角小付駒筋
580円
180入（6×5.6×3cm）



14537-418
丸紋ミニ千代久
550円
300入（5.6×4.2cm）



14538-418
雪花ミニ千代久
550円
300入（5.6×4.2cm）



14539-418
七宝つなぎミニ千代久
550円
300入（5.6×4.2cm）



14540-438
吹墨ネジリ菊型珍味
500円
300入（5.5×4.1cm）



14541-578
丸紋ヒサゴ珍味
500円
300入（6.3×4.8×2.8cm）

14542-738
十草雪輪小付
480円
10×24入（8.5×3cm）

14543-318
吹墨梅小付（中）
460円
120入（7.5×4.5cm）

14544-438
青吹きハマグリ型三ツ足珍味
440円
300入（8.3×6.7×2.7cm）

14545-738
唐草雪輪小付
400円
10×24入（8.5×3cm）

14546-738
千筋雪輪小付
400円
10×24入（8.5×3cm）

14547-418
春秋ぼんぼり型珍味
370円
360入（4.5×4×3.3cm）

14548-418
丸紋ぼんぼり型珍味
370円
360入（4.5×4×3.3cm）

14549-418
山水ぼんぼり型珍味
370円
360入（4.5×4×3.3cm）

14550-138
グリーン豆型珍味
350円
320入（6.5×5.2×2.6cm）



14601-458
吉の字角型珍味
1,200円
200入（5×5×2cm）



14602-058
白マット四方つぼ型珍味
900円
150入（5.5×4.3cm）

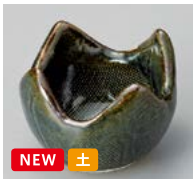

14603-058
紺四方つぼ型珍味
900円
150入（5.5×4.3cm）



14604-738
青釉兎花型珍味（有田焼）
700円
10×24入（7.5×3.5cm）



14605-738
華花型珍味（有田焼）
700円
10×24入（7.5×3.5cm）



14606-578
黄釉片口珍味
580円
300入（5.9×4.8×3cm）



14607-578
染付モミジ珍味
550円
300入（6×5×3cm）



14608-198
白唐津平型珍味
540円
300入（5.7×3cm）



14609-198
焼〆平型珍味
540円
300入（5.7×3cm）



14610-458
伊賀織部丸豆鉢
540円
200入（6×2.2cm）



14611-458
青白磁丸豆鉢
540円
200入（6×2.2cm）



14612-458
火色志野丸豆鉢
540円
200入（6×2.2cm）

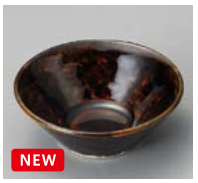

14613-458
アメ丸豆鉢
540円
200入（6×2.2cm）



14614-438
ピンク吹3つ足珍味（小）
520円
400入（4.8×3.1cm）



14615-458
志野ワイン珍味
490円
300入（4.5×4.2cm）



14616-458
呉須巻ミニワイン珍味
490円
300入（4.5×4.2cm）



14617-558
ねり抹茶石目型丸豆鉢
480円
300入（6×2.2cm）



14618-458
伊賀小花三ツ足珍味
480円
200入（5×3cm）

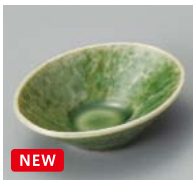

14619-558
ねり抹茶石目型楕円豆鉢
460円
400入（6.1×4.7×1.9cm）



14620-458
南蛮点角珍味
450円
200入（4.5×3cm）



14621-458
古染十草角珍味
450円
200入（4.5×3cm）



14622-458
古染雪月花角珍味
450円
200入（4.5×3cm）



14623-148
ヒワ豆菊珍味
450円
200入（4.5×1.9cm）



14624-438
ブルー3つ足（小）
450円
400入（4.8×2.8cm）



14625-438
黄瀬戸3つ足珍味（小）
400円
200入（4.7×3.1cm）



14626-578
十草豆スリ珍味
380円
200入（6×2.8cm）



14627-478
織部吹伊賀楕円珍味
380円
300入（5.7×5.1×2.4cm）



14628-478
白吹伊賀楕円珍味
380円
300入（5.7×5.1×2.4cm）



14629-458
秋草しずく珍味
380円
300入（6.5×6×3cm）



14630-458
さくらしずく珍味
380円
300入（6.5×6×3cm）



14631-458
淡青しずく珍味
380円
300入（6.5×6×3cm）



14632-458
若草しずく珍味
380円
300入（6.5×6×3cm）



14633-458
淡青しずく珍味皿
380円
300入（6.8×6.1×1.5cm）



14634-458
さくらしずく珍味皿
380円
300入（6.8×6.1×1.5cm）



14635-458
秋草しずく珍味皿
380円
300入（6.8×6.1×1.5cm）



14636-138
アメ釉豆型珍味
350円
320入（6.5×5.2×2.6cm）



14637-138
ワイン楓型珍味
350円
500入（6.3×5.9×2.5cm）



14638-478
伊賀楕円珍味
350円
300入（5.7×5.1×2.4cm）

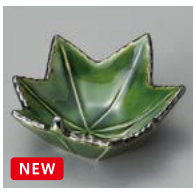

14639-138
織部楓型珍味
350円
500入（6.3×5.9×2.5cm）



14640-578
サビ豆スリ珍味
340円
200入（6×2.8cm）

14641-458
いろはミニ珍味
340円
500入（4×2.5cm）

14642-458
梅ミニ珍味
340円
500入（4×2.5cm）

14643-588
御深井ふぐ珍味
300円
200入（5.2×4.4×2cm）

14644-588
御深井ひらめ珍味
300円
200入（5.8×4.7×2.1cm）

14645-588
御深井葉型珍味
300円
200入（6.4×4.5×1.5cm）

14646-588
御深井ナス珍味
300円
200入（6.4×4.7×2.4cm）

14647-418
藍豆丸鉢
300円
600入（4.8×4.1×1.9cm）

14648-238
小粒白珍味
230円
240入（6.2×2.5cm）

14649-238
小粒黒珍味
230円
240入（6.2×2.5cm）


NEW 土
14701-058
黄四方つぼ型珍味
950円
150入（5.5×4.3cm）

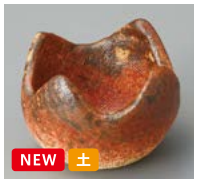
NEW 土
14702-058
イラボ四方つぼ型珍味
950円
150入（5.5×4.3cm）


NEW 土
14703-058
ブルー四方つぼ型珍味
900円
150入（5.5×4.3cm）

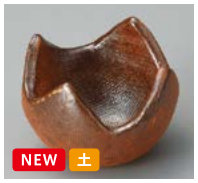
NEW 土
14704-058
焼しめ四方つぼ型珍味
900円
150入（5.5×4.3cm）

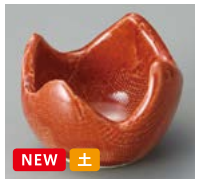
NEW 土
14705-058
赤四方つぼ型珍味
950円
150入（5.5×4.3cm）


NEW 土
14706-058
うのふ四方つぼ型珍味
900円
150入（5.5×4.3cm）


NEW 土
14707-058
織部（赤土）四方つぼ型珍味
900円
150入（5.5×4.3cm）


強
14708-558
黄六角珍味
730円
250入（5×3cm）


強
14709-558
ピンク六角珍味
730円
250入（5×3cm）


強
14710-558
ルリ六角珍味
730円
250入（5×3cm）


強
14711-558
グリーン六角珍味
730円
250入（5×3cm）


強
14712-558
紫六角珍味
730円
250入（5×3cm）


14713-578
春秋豆皿
550円
400入（6.2×1.7cm）


14714-578
つる唐草豆皿
550円
400入（6.2×1.7cm）


14715-588
太十草片口ミニ珍味
640円
200入（5.5×4.5×2.5cm）


14716-588
プチドット片口ミニ珍味
640円
200入（5.5×4.5×2.5cm）


14717-588
渕二色十草片口ミニ珍味
640円
200入（5.5×4.5×2.5cm）


14718-588
太十草正角ミニ珍味
640円
200入（4×4×2.3cm）


14719-588
渕二色十草正角ミニ珍味
640円
200入（4×4×2.3cm）


14720-588
プチドット正角ミニ珍味
640円
200入（4×4×2.3cm）


14721-458
グリーン交趾豆皿
490円
300入（6.3cm）


NEW
14722-578
赤絵 桜皿
600円
200入（6.4×1.5cm）

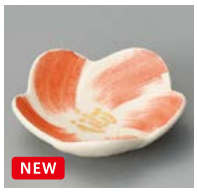
NEW
14723-578
赤絵梅豆皿
600円
200入（6.3×1.8cm）


NEW
14724-578
赤絵紅葉豆皿
600円
200入（6.3×1.5cm）


NEW
14725-578
赤絵ダリア豆皿
600円
200入（6.3×1.6cm）


輸
14726-418
十草豆角皿
450円
400入（5.8×5.8×0.9cm）


輸
14727-418
藍豆角皿
450円
400入（5.8×5.8×0.9cm）


14728-458
ピンク吹朝顔ミニ珍味
480円
300入（4.8×3cm）


14729-298
ブルー片口珍味
400円
300入（5.9×4.9×2.5cm）


14730-298
グリーン片口珍味
400円
300入（5.9×4.9×2.5cm）


14731-298
グレー片口珍味
400円
300入（5.9×4.9×2.5cm）


14732-298
茶片口珍味
400円
300入（5.9×4.9×2.5cm）


14733-298
ピンク片口珍味
400円
300入（5.9×4.9×2.5cm）


14734-458
黒うず梅型珍味
400円
300入（6×1.5cm）


14735-458
白うず梅型珍味
390円
300入（6×1.5cm）


14736-458
手描きいろは豆皿
370円
300入（6.3cm）


14737-458
手描千鳥豆皿
370円
300入（6.3cm）


輸
14738-418
手まり豆丸皿
300円
600入（5.2×5.1×1.2cm）


輸
14739-418
風船豆丸鉢
300円
600入（4.8×4.1×1.9cm）


輸
14740-418
水引豆丸鉢
300円
600入（4.8×4.1×1.9cm）

NEW
14741-438
志野型押珍味
260円
400入（4.1×2.6cm）

NEW
14742-438
織部型押珍味
260円
400入（4.1×2.6cm）

14743-458
白マット角珍味
320円
300入（5×1cm）

14744-458
天目角珍味
320円
300入（5×1cm）

14745-458
桜風角珍味
320円
300入（5×1cm）

14746-458
織部角珍味
320円
300入（5×1cm）

14747-108
楓桜志野珍味
260円
666入（6.5×6×2.3cm）

14748-108
楓朱赤珍味
260円
666入（6.5×6×2.3cm）

14749-578
錆御深井 四ツ葉珍味
280円
400入（4.2×2cm）

珍味 Mini dish for appetizer



14801-258
紅葉 黄珍味
2,000円
100入 (8.5×3.5cm)



14802-258
紅葉 緑珍味
2,000円
100入 (8.5×3.5cm)



14803-258
紅葉 赤珍味
2,000円
100入 (8.5×3.5cm)



14804-148
PYミニ呑水
990円
200入 (9.4×8.6×3.5cm)



14805-148
PY片口珍味
990円
200入 (9.6×8.8×4.4cm)



14806-588
織部菊型珍味
890円
200入 (6.5×3cm)



14807-588
青白磁菊型珍味
890円
120入 (6.5×3cm)



14808-418
黄磁プチグラタン型珍味
780円
160入 (10.5×6.3×2cm)



14809-418
ピンクプチグラタン型珍味
780円
160入 (10.5×6.3×2cm)



14810-418
青磁プチグラタン型珍味
780円
160入 (10.5×6.3×2cm)



14811-418
白磁プチグラタン型珍味
780円
160入 (10.5×6.3×2cm)



14812-588
花びら型緑珍味
600円
160入 (8.6×5.2×5.3cm)



14813-588
花びら型黄珍味
600円
160入 (8.6×5.2×5.3cm)



14814-458
瓢型なぶり珍味(青白磁)
790円
200入 (7.5×7×3.1cm)



14815-138
イエロー吹丸珍味
650円
160入 (7.2×3cm)



14816-138
青磁丸珍味
650円
160入 (7.2×3cm)



14817-138
ヒワ吹丸珍味
650円
160入 (7.2×3cm)



14818-138
吹墨丸珍味
650円
160入 (7.2×3cm)



14819-138
呉須流し丸珍味
650円
180入 (7.2×3cm)



14820-438
ヒワすじ入切立千代久
620円
200入 (6.6×3cm)



14821-438
強化すじ青地切立千代久
620円
200入 (6.6×3cm)



14822-418
黄磁花びら小付
600円
200入 (10×6×4cm)



14823-418
ピンク花びら小付
600円
200入 (10×6×4cm)



14824-418
青磁花びら小付
600円
200入 (10×6×4cm)



14825-418
白磁花びら小付
600円
200入 (10×6×4cm)



14826-438
黄笹舟珍味
570円
200入 (7.8×6.8×3.8cm)



14827-438
トルコ笹舟珍味
570円
200入 (7.8×6.8×3.8cm)



14828-558
青磁丸珍味
600円
150入 (7.5×3cm)



14829-438
黄花びら小付
470円
180入 (9.2×6.3×4cm)



14830-438
赤花びら小付
470円
180入 (9.2×6.3×4cm)



14831-438
白花びら小付
450円
180入 (9.2×6.3×4cm)



14832-438
ヒワ花びら小付
470円
180入 (9.2×6.3×4cm)



14833-578
丸菊小鉢(青)
440円
100入 (8×3.8cm)



14834-578
丸菊小鉢(黄)
440円
100入 (8×3.8cm)



14835-578
丸菊小鉢(緑)
440円
100入 (8×3.8cm)



14836-438
黄菊型千代久
450円
240入 (8×3.5cm)



14837-438
ピンク菊型千代久
450円
240入 (8×3.5cm)



14838-438
トルコ菊型千代久
450円
240入 (8×3.5cm)



14839-438
ヒワ菊型千代久
450円
240入 (8×3.5cm)



14840-438
ルリ菊型千代久
450円
240入 (8×3.5cm)

14841-028
白磁丸千代久
550円
300入 (7.2×2.5cm)

14842-028
黒マット丸千代久
550円
300入 (7.2×2.5cm)

14843-258
オレンジ釉楓型7センチ珍味
480円
400入 (7.5×3cm)

14844-258
ヒワ釉楓型7センチ珍味
480円
400入 (7.5×3cm)

14845-438
黄マス型珍味小
420円
200入 (5.5×3.7cm)

14846-438
オレンジマス型珍味小
420円
200入 (5.5×3.7cm)

14847-438
ヒワマス型珍味小
420円
200入 (5.5×3.7cm)

14848-148 ピンク吹割山椒珍味(大)
480円 160入 (6.3×4.3cm)
14849-148 ピンク吹割山椒珍味(小)
380円 160入 (5.5×3.5cm)

14850-148 コバルト吹割山椒珍味(大)
480円 160入 (6.3×4.3cm)
14851-148 コバルト吹割山椒珍味(小)
380円 160入 (5.5×3.5cm)



14901-438
黄菊型片口珍味
450円
150入（7.3×6.4×4.3cm）



14902-438
青白菊型片口珍味
450円
150入（7.3×6.4×4.3cm）



14903-438
トルコ菊型片口珍味
450円
150入（7.3×6.4×4.3cm）



14904-418 緑釉三ツ足珍味入(大)
550円 200入（6×3.7cm）
14905-418 緑釉三ツ足珍味入(小)
400円 300入（4.5×2.9cm）



14906-438
波渕黄切立小付
540円
150入（6.2×4.4cm）



14907-458
レッド丸珍味
410円
150入（5.6×3.8cm）



14908-458
ブラック丸珍味
410円
150入（5.6×3.8cm）



14909-578
スラント珍味Y
440円
200入（6×4.4cm）



14910-578
スラント珍味青磁
440円
200入（6×4.4cm）



14911-578
スラント珍味P
440円
200入（6×4.4cm）



14912-438
オレンジ小判菊珍味
310円
（7.8×6.2×2.5cm）



14913-438
白小判菊珍味
310円
（7.8×6.2×2.5cm）



14914-438
ブルー小判菊珍味
310円
300入（7.8×6.2×2.5cm）



14915-438
ヒワ小判菊珍味
310円
300入（7.8×6.2×2.5cm）



14916-438 黄切立マス(中)
460円 80入（6.5×3.5cm）
14917-438 黄マス型切立珍味
340円 250入（4.9×3.4cm）



14918-578
ハート小皿 Y
400円
500入（7.5×2.3cm）



14919-578
ハート小皿 P
400円
500入（7.5×2.3cm）



14920-578
ハート小皿 白
400円
200入（7.8×2.3cm）



14921-548
モミジ皿ねずみ
360円
180入（8.2×7.5×2.5cm）



14922-548
モミジ皿あかね
360円
180入（8.2×7.5×2.5cm）



14923-548
モミジ皿ブルー
360円
180入（8.2×7.5×2.5cm）



14924-578
十字丸千代久（G）
360円
120入（8×3.2cm）



14925-578
十字丸千代久（青磁）
360円
120入（8×3.2cm）



14926-578
十字丸千代久（B）
360円
120入（8×3.2cm）



14927-438
黄菊型SS珍味
340円
200入（6.4×4.4cm）



14928-438
オレンジ菊型SS珍味
340円
200入（6.5×4.4cm）



14929-438
ルリ梅型珍味
340円
250入（6.2×4.4cm）



14930-438
赤梅型珍味
340円
250入（6.2×4.4cm）



14931-578
月型珍味黄
300円
150入（8.7×4.4×3.3cm）



14932-578
月型珍味P
300円
150入（8.7×4.4×3.3cm）



14933-578
月型珍味青磁
300円
150入（8.7×4.4×3.3cm）



14934-578
月型珍味緑
300円
150入（8.7×4.4×3.3cm）



14935-578
月型珍味青
300円
150入（8.7×4.4×3.3cm）



14936-438
黄手付平珍味
320円
300入（7×7.5×3.8cm）



14937-438
トルコ手付平珍味
320円
300入（7×7.5×3.8cm）



14938-578
桔梗珍味黄
260円
150入（6.5×3.2cm）



14939-578
桔梗珍味P
260円
150入（6.5×3.2cm）



14940-578
桔梗珍味白
260円
150入（6.5×3.2cm）



14941-578
桔梗珍味緑
260円
150入（6.5×3.2cm）



14942-578
桔梗珍味青
260円
150入（6.5×3.2cm）

14943-438
黄梅型珍味
340円
（6.2×4.4cm）

14944-438
白梅型珍味
330円
（6.2×4.4cm）

14945-578
モミジ珍味黄
260円
180入（8×7.5×2.5cm）

14946-578
モミジ珍味P
260円
180入（8×7.5×2.5cm）

14947-578
モミジ珍味白
260円
180入（8×7.5×2.5cm）

14948-578
モミジ珍味緑
260円
180入（8×7.5×2.5cm）

14949-578
モミジ珍味青
260円
180入（8×7.5×2.5cm）

14950-438
朝顔珍味ルリ
310円
300入（6.9×3.2cm）

14951-438
朝顔珍味トルコ
310円
300入（6.9×3.2cm）


15001-448
黄色ミニミニツボ珍味
830円
200入（3.5×3.8cm）


15002-448
白色ミニミニツボ珍味
830円
200入（3.5×3.8cm）


15003-438
青磁竹型珍味（小）
600円
300入（4.3×4×3.8cm）


15004-418
緑片口珍味
850円
200入（6×6.3×2.8cm）


15005-418
油滴天目片口珍味
850円
200入（6×6.3×2.8cm）


15006-248
かすみ緑珍味
900円
100入（7.2×6.5×2.7cm）



15007-148
赤釉金彩武蔵野割山椒珍味
780円
200入（6.3×4.2cm）


15008-738
バード(赤)パターンレスト(有田焼)
780円
5入（5.5×5.5×2cm）


15009-738
バード(青白)パターンレスト(有田焼)
780円
5入（5.5×5.5×2cm）


15010-738
バード(灰)パターンレスト(有田焼)
780円
5入（5.5×5.5×2cm）


15011-138
黄釉木の葉珍味
400円
600入（9.1×4.2×2.4cm）


15012-138
オレンジ木の葉珍味
400円
600入（9.1×4.2×2.4cm）


15013-468
黄菊豆小皿
280円
500入（6×1.6cm）


15014-468
桔梗豆小皿（紫）
280円
500入（6×1.6cm）


15015-418
織部珍味
630円
200入（5.5×3cm）


15016-418
青磁珍味
630円
200入（5.5×3cm）


15017-418
天目珍味
630円
200入（5.5×3cm）



15018-578
黄釉花型珍味
630円
200入（5.5×3.7cm）



15019-578
吹墨花型珍味
620円
200入（5.7×3.5cm）


15020-438
黄3つ足（小）
450円
400入（4.8×2.8cm）



15021-438
白三ツ足珍味（小）
430円
400入（4.8×2.8cm）



15022-458
黄彩菊型友珍味
620円
200入（5.5×4cm）



15023-458
桜菊型友珍味
620円
200入（5.5×4cm）



15024-458
青白磁菊型友珍味
620円
200入（5.5×4cm）



15025-458
織部菊型友珍味
620円
200入（5.5×4cm）



15026-588
北海スタック珍味
640円
150入（5.5×4.3cm）



15027-578
トルコ釉 ミニ珍味
330円
300入（5.7×4.5cm）



15028-588
二色吹珍味
450円
150入（5.7×4.5cm）


15029-138
珍味イエロー
600円
240入（5.6×3.3cm）


15030-138
珍味グリーン
600円
240入（5.6×3.3cm）


15031-138
珍味トルコ
600円
240入（5.6×3.3cm）


15032-438
ピンク丸のぞき珍味
510円
300入（5.7×2.8cm）


15033-438
トルコ丸のぞき珍味
510円
300入（5.7×2.8cm）


15034-438
天竜寺丸のぞき珍味
510円
300入（5.8×2.8cm）



15035-458
天目菊型友珍味
620円
200入（5.5×4cm）



15036-558
黄楕円珍味
460円
150入（6.2×5.1×2.5cm）



15037-558
ピンク楕円珍味
460円
180入（6.2×5.1×2.5cm）



15038-558
青磁楕円珍味
460円
150入（6.2×5.1×2.5cm）



15039-578
手付アピタイザーY
400円
571入（7.7×5.6×2.5cm）



15040-578
手付アピタイザーP
400円
571入（7.7×5.6×2.5cm）

15041-578
手付アピタイザーG
400円
571入（7.7×5.6×2.5cm）

15042-418
吹墨お碗型珍味入
350円
200入（6.3×3.5cm）

15043-418
赤花形珍味入
400円
180入（5.7×5.7×4.4cm）

15044-418
白花形珍味入
400円
180入（5.7×5.7×4.4cm）

15045-418
黒花形珍味入
400円
180入（5.7×5.7×4.4cm）

15046-588
白マット片口珍味
390円
200入（7×5.6×3.2cm）

15047-588
黒マット片口珍味
390円
200入（7×5.6×3.2cm）

15048-418
白反丸型珍味入
350円
200入（5.8×4cm）

15049-418
黒マット反丸型珍味入
350円
200入（5.8×4cm）



15101-028
貝型珍味(黄)
360円
300入 (6×4×2.3cm)



15102-028
貝型珍味(赤)
360円
300入 (6×4×2.3cm)



15103-028
貝型珍味(水色)
360円
300入 (6×4×2.3cm)



15104-028
貝型珍味(青)
360円
300入 (6×4×2.3cm)



15105-028
貝型珍味(ヒワ)
360円
300入 (6×4×2.3cm)



15106-438
黄梅型立筋珍味
350円
400入 (5.5×3.5cm)



15107-438
ブルー梅型立筋珍味
350円
400入 (5.5×3.5cm)



15108-248
強化黄色桔梗型珍味
360円
300入 (5.7×3.5cm·50cc)



15109-248
強化ピンク桔梗型珍味
360円
300入 (5.7×3.5cm·50cc)



15110-248
強化白桔梗型珍味
360円
300入 (5.7×3.5cm·50cc)



15111-438
黄菊型珍味
340円
400入 (4.7×3.5cm)



15112-438
ピンク菊型珍味
340円
(4.7×3.5cm)



15113-438
トルコ菊型珍味
340円
400入 (4.7×3.5cm)



15114-418
ルリ角形ミニ珍味入
300円
150入 (5.3×5.3×3.3cm)



15115-438
黄桔梗型珍味
340円
(5.1×3.5cm)



15116-578
スズラン珍味P
260円
200入 (5×3.3cm)



15117-578
スズラン珍味青磁
260円
200入 (5×3.3cm)



15118-578
スズラン珍味青
260円
200入 (5×3.3cm)



15119-578
スズラン珍味緑
260円
200入 (5×3.3cm)



15120-578
スズラン珍味黄
260円
200入 (5×3.3cm)



15121-438
トルコ桔梗型珍味
340円
(5.1×3.5cm)



15122-258
イエローこつぶ茶碗
320円
200入 (6×3cm)



15123-258
レッドこつぶ茶碗
320円
200入 (6×3cm)



15124-258
ライムこつぶ茶碗
320円
200入 (6×3cm)



15125-258
白粉引こつぶ茶碗
320円
200入 (6×3cm)



15126-418
ピンクミニ切立珍味入
290円
360入 (5.1×3cm)



15127-418
吹墨ミニ切立珍味入
290円
360入 (5.1×3cm)



15128-418
グリンミニ切立珍味入
290円
360入 (5.1×3cm)



15129-438
黄花びら珍味
310円
(5.7×4.4×3cm)



15130-438
花びら珍味(オレンジ)
310円
200入 (5.7×4.4×3cm)



15131-438
白花びら珍味
310円
(5.7×4.4×3cm)



15132-438
花びら珍味(ブルー)
310円
200入 (5.7×4.4×3cm)



15133-438
ピンク切立丸珍味
300円
400入 (5.4×2.6cm)



15134-438
トルコ切立丸珍味
300円
400入 (5.4×2.6cm)



15135-418
イエローミニ切立珍味入
290円
360入 (5.1×3cm)



15136-578
丸菊(小)珍味黄
260円
200入 (6×2.3cm)



15137-578
丸菊(小)珍味P
260円
200入 (6×2.3cm)



15138-578
丸菊(小)珍味白
260円
200入 (6×2.3cm)



15139-578
丸菊(小)珍味緑
260円
200入 (6×2.3cm)



15140-578
丸菊(小)珍味青
260円
200入 (6×2.3cm)

15141-458
桜釉丸型珍味
290円
300入 (5.5×3.9cm)

15142-458
青白磁丸型珍味
290円
300入 (5.5×3.9cm)

15143-578
サクラ珍味黄
260円
100入 (8.7×5.8×2.2cm)

15144-578
サクラ珍味P
260円
100入 (8.7×5.8×2.2cm)

15145-578
サクラ珍味緑
260円
100入 (8.7×5.8×2.2cm)

15146-418
緑釉切立ミニ珍味入
290円
300入 (5.1×3cm)

15147-438
黄菊型ミニ珍味
270円
300入 (4.1×2.2cm)

15148-438
トルコ菊型ミニ珍味
270円
300入 (4.1×2.2cm)

15149-438
ヒワ菊型ミニ珍味
270円
300入 (4.1×2.2cm)



15201-588 花式部仕切付引出鉢 強
2,280円 36入（12.8×9.5×4.2cm）
15202-588 花式部仕切無引出鉢 強
2,280円 36入（12.8×9.5×4.2cm）
15203-588 溜松花堂木箱 輸
9,420円 24入（14.5×12×18cm）
15204-588 花式部溜松花堂セット（仕切付1・仕切無2）
16,260円 12入（14.5×12×18cm）

15205-558 波千鳥引出鉢（仕切付） 強
2,280円 50入（12.8×9.5×4.2cm）
15206-558 波千鳥引出鉢（仕切無） 強
2,280円 50入（12.8×9.5×4.2cm）
15207-558 溜松花堂箱（木製） 輸
9,420円 8入（12×14.5×18cm）
15208-558 波千鳥松花堂（仕切付1・仕切無2）セット
16,260円 8入（12×14.5×18cm）※セットなし

15209-558 山水引出鉢（仕切付） 強
1,400円 50入（12.8×9.5×4.2cm）
15210-558 山水引出鉢（仕切無） 強
1,400円 50入（12.8×9.5×4.2cm）
15211-558 溜松花堂箱（木製） 輸
9,420円 8入（12×14.5×18cm）
15212-558 山水三段松花堂（仕切1・仕切無2）セット
13,620円 8入（12×14.5×18cm）





15213-238 菊小鉢アメ
460円 120入（11.3×3.2cm）
15214-438 ヒワ段丸皿
790円 150入（11.5×1.8cm）
15215-438 トルコヒサゴ型平鉢
810円 120入（13.3×11.8×3.5cm）
15216-148 グリーン三葉小鉢
1,400円 100入（11.2×3.6cm）

15217-488
松花堂（四ツ仕切） ナチュラル
7,600円
15入（26.2×26.2×7cm・仕切11.9×11.9×4.8cm）
※木製
15218-488
松花堂（四ツ仕切） ブラウン
8,500円
15入（26.2×26.2×7cm・仕切11.9×11.9×4.8cm）
※木製

15219-488
松花堂（九仕切） ナチュラル
7,900円
15入（26.2×26.2×7cm・仕切7.7×7.7×4.8cm）
※木製
※φ7.7cm以下の器を御使用下さい。

15220-488
松花堂（九仕切） ブラウン
8,800円
15入（26.2×26.2×7cm・仕切7.7×7.7×4.8cm）
※木製
※φ7.7cm以下の器を御使用下さい。





15221-028 黄市松正角皿
850円 80入（11×11×2.5cm）
15222-028 渕金グリン吹四方皿
1,450円 120入（11×11×2.3cm）
15223-028 木の葉 黄緑小皿
950円 120入（12×9.8×2.7cm）
15224-028 八角鉢 白浅鉢
1,000円 100入（12×3.7cm）

15225-028 蓮 紫小皿
1,000円 120入（11.5×2.5cm）
15226-028 渕金柿釉桜型小鉢
1,300円 120入（11×11×3.2cm）
15227-028 六つ仕切り 箱セット箱+仕切（メラミン）
4,400円 16入（37.6×26×6.3cm）

15228-028 八角鉢 黄浅鉢
1,100円 80入（12×3.7cm）
15229-028 金華リム角小鉢
600円 80入（11×3.5cm）
15230-028 桔梗 紫浅鉢小
900円 100入（10×3.2cm）

15231-028 桜 桃色浅鉢
1,000円 100入（11×3.5cm）
15232-028 四つ仕切り 箱セット箱+仕切（メラミン）
2,300円 20入（26×6.5cm）



15301-458 菊絵L形鉢
1,360円 80入（11×11×3.4cm）
15302-458 菊絵丸千代久
580円 200入（4.7×3.4cm）



15303-188 赤絵花L鉢
1,200円 60入（11.3×11.3×3.5cm）
15304-188 赤絵花千代久
430円 150入（4.8×3.2cm）



15305-188 赤絵万歴L字鉢
1,100円 60入（11×3cm）
15306-188 赤絵万歴千代久
330円 150入（6.5×4.5×3.5cm）



15307-438 赤点字L鉢
1,150円 100入（11.4×3.4cm）
15308-438 赤点字千代久
450円 400入（4.6×3.2cm）



15309-558 ピードロ灰釉渕錆松花堂松型組鉢 親
1,160円 60入（12.7×7.7×3.5cm）
15310-558 ピードロ灰釉渕錆松花堂松型組鉢 丸千代久
500円 120入（4.9×3.5cm）



15311-558 伊賀織部松花堂松型組鉢 親
1,150円 60入（12.7×7.7×3.5cm）
15312-558 伊賀織部松花堂松型組鉢 丸千代久
500円 120入（4.9×3.5cm）



15313-458 吹墨L形鉢
860円 80入（11×11×3.4cm）
15314-458 吹墨丸千代久
350円 200入（4.7×3.4cm）



15315-458 志野L鉢
760円 100入（11.2×11.2×3.5cm）
15316-458 志野丸千代久
250円 200入（4.7×3.3cm）



15317-438
黄菊型四品皿
920円
150入（11.7×2.8cm）



15318-578
備前志野仕切鉢
1,350円
80入（11.3×11.3×3.5cm）



15319-138
扇形松画仕切鉢
1,100円
80入（11.2×11.2×3.8cm）



15320-188
梅型梅仕切鉢
1,100円
60入（13.3×11.8×3.5cm）



15321-438
流水瓢型小鉢
1,770円
60入（12.5×10.5×3.2cm）



15322-558
赤絵武蔵野ひさご型鉢
1,340円
120入（10.3×12.5×2.9cm）



15323-188
春秋ひさご千代久付鉢
1,150円
60入（13×11×3.5cm）



15324-138
志野織部ナス型仕切鉢
1,150円
100入（13.8×11×3.2cm）



15325-188
赤絵万歴仕切付ひさご鉢
1,100円
60入（13×11×3.5cm）



15326-588
青磁ひさご型鉢
850円
120入（10.3×12.5×2.9cm）



15327-558
赤絵グリン竹笹仕切皿
1,400円
100入（11.3×11.3×2.5cm）



15328-588
ピンク竹笹仕切皿
1,200円
100入（11.3×11.3×2.4cm）



15329-148
紫吹き仕切付角鉢
1,250円
80入（11.5×11.5×3.4cm）



15330-108
染付一珍仕切付鉢
1,000円
80入（11.5×3.5cm）



15331-418
白松花堂正角仕切鉢
850円
80入（11.8×11.8×3.4cm）



15332-058
桜吹き仕切付角鉢
770円
90入（11.4×11.4×3.4cm）



15333-588
備前灰釉仕切鉢
1,500円
100入（11.3×2.8cm）



15334-318
白タタキ角仕切鉢
860円
70入（11×11×3.2cm）



15335-238
ピンク吹仕切松花堂
510円
80入（11.5×11.5×3.2cm）



15336-058
渕サビぼかし仕切付角鉢
750円
90入（11.4×11.4×3.4cm）



15337-188
赤絵万歴仕切付四角鉢
1,100円
60入（11.5×11.5×3.3cm）



15338-418
白松花堂ナデ角仕切鉢
850円
80入（11.5×11.5×3.2cm）



15339-148
紫吹四ツ切角鉢
1,750円
60入（11.3×11.3×3cm）



15340-148
ヒワ釉四つ切り角鉢
1,550円
60入（11.3×11.3×3cm）



15341-178
吹墨四ツ切角鉢
1,300円
100入（11×3.5cm）



15342-578
仕切松花堂 Y
1,150円
100入（13×13×3cm）



15343-558
二彩吹ひさご小鉢
1,030円
80入（12.8×9.7×3.6cm）



15344-438
吹ズミヒサゴ平鉢
910円
150入（13×9×3.5cm）



15401-448
手造織部つる草巻皿小
3,000円
40入（11.5×10×1.5cm）



15402-148
渕金ブルー金唐草四方皿
2,450円
120入（11.5×11.5×2.5cm）



15403-148
赤絵四方皿
2,100円
120入（11.2×11.2×2.5cm）



15404-108
朱巻金点角皿
2,000円
100入（11.2×11.2×2.2cm）



15405-148
一珍ラスター角皿（ピンク）
1,250円
80入（11.6×11.6×3.5cm）



15406-148
一珍ラスター角皿（ブルー）
1,250円
80入（11.6×11.6×3.5cm）



15407-558
赤絵すだれ角折型皿
1,700円
120入（10.8×10.8×3.2cm）



15408-588
赤絵綱角折皿
1,660円
100入（10.8×10.8×3.2cm）



15409-188
花唐草四方皿
1,250円
60入（11.2×11.2×3cm）



15410-188
朱金線八角皿
1,200円
80入（12×11.5×2.4cm）



15411-188
ナス四角皿
1,100円
60入（11×11×1cm）



15412-188
市松四角皿
1,100円
60入（11×11×1cm）



15413-438
花鳥角皿
1,050円
120入（11.4×1.2cm）



15414-438
赤点平角皿
1,000円
150入（11.5×1.5cm）



15415-458
花やなぎ角皿
1,000円
60入（11×11cm）



15416-558
ビードロ灰釉渕錆タタラ型松花堂銘々皿
1,000円
120入（11×11×1.5cm）



15417-438
綱角皿
950円
120入（11.4×1.2cm）



15418-458
焼〆松花堂四方皿
970円
80入（11.1×11.1×2.6cm）



15419-558
伊賀織部松花堂四方皿
940円
120入（11.3×11.3×2cm）



15420-248
白強化松花堂四方皿
910円
100入（11×11×2.3cm）



15421-148
藍紺石だたみ正角皿
900円
120入（11×1.8cm）



15422-148
織部石だたみ正角皿
900円
120入（11×1.8cm）



15423-148
青磁市松正角皿
880円
120入（11×2.2cm）



15424-148
備前風市松正角皿
880円
120入（11×2.5cm）



15425-028
黄正角浅小鉢
850円
120入（11×11×3.9cm）

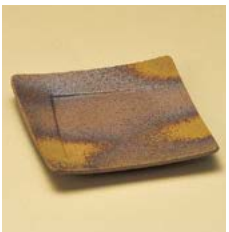

15426-188
美膳角皿
850円
60入（11.2×11.2×1.5cm）



15427-188
もえぎ角皿
850円
60入（11.2×11.2×1.5cm）



15428-418
白松花堂ナデ角皿
800円
100入（11.8×11.8×2cm）



15429-438
角折トルコ
750円
100入（11.4×1.7cm）



15430-188
梅花角折皿
650円
90入（11×11×2.5cm）



15431-438
黄正角銘々皿
740円
120入（11×1.8cm）

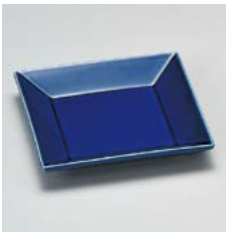

15432-438
ルリ正角銘々皿
740円
120入（11×1.8cm）



15433-458
志野角皿
620円
160入（11.2×11.2×1.8cm）



15434-148
籠目皿
620円
120入（11.3×11×1.8cm）



15435-108
青磁笹角皿
600円
100入（11.2×1.2cm）



15436-238
ルリライン板皿
420円
100入（11.2×11.2cm）



15501-148
染付福の字四足小鉢
1,950円
100入（10.7×10.7×2.8cm）



15502-438
錦牡丹取鉢
1,900円
60入（11.4×11.4×3.8cm）



15503-298
絵変わり四方皿
1,700円
100入（11.5×11.5×2.5cm）



15504-548
赤紅小花四角鉢
1,600円
100入（10.5×10.5×2.3cm）



15505-438
赤絵椿入角鉢
1,500円
（11.2×2.8cm）



15506-418
春菊松花堂ナデ角皿
1,450円
100入（11.8×11.8×2cm）



15507-558
ピンクラスター松花堂
1,550円
80入（11×11×3.8cm）



15508-558
赤絵喜び松花堂
1,630円
80入（11×11×3.8cm）



15509-558
緑彩松花堂
1,240円
120入（11×11×3.8cm）



15510-188
椿角鉢
1,400円
60入（11×11×3.7cm）



15511-188
魚紋角鉢
1,400円
60入（11×11×3.7cm）



15512-188
雲錦角鉢
1,400円
60入（10.8×10.8×3.5cm）



15513-188
錦丸紋角小鉢
1,400円
60入（11.2×11.2×3.5cm）



15514-138
染錦見込小花角鉢
1,400円
100入（11×11×3.4cm）



15515-188
糸巻角皿
1,450円
60入（11.7×11.7×4cm）



15516-188
染唐草角小鉢
1,400円
60入（11.2×11.2×3.5cm）



15517-188
吹墨角小鉢
1,400円
60入（11.2×11.2×3.5cm）



15518-138
マロン吹金タタキ菊形小鉢
1,400円
100入（10.5×10.5×4.8cm）



15519-148
赤絵唐草四角鉢
1,380円
120入（11×11×3.8cm）



15520-558
黒彩切立4.0正角
1,250円
60入（11×11×3.6cm）



15521-148
十草角鉢
1,400円
100入（10.8×10.8×2cm）

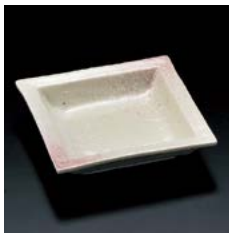

15522-438
紫吹き四角鉢
1,300円
200入（10.3×2.4cm）



15523-558
伊賀織部松花堂四角鉢
1,160円
80入（10.6×10.6×2.5cm）



15524-558
ビードロ灰釉渕錆松花堂四角鉢
1,160円
100入（10.6×10.6×2.5cm）



15525-148
染付唐草角小鉢
1,150円
100入（11.2×11.2×3.5cm）



15526-558
武蔵野松花堂
1,100円
120入（11.5×11.5×2.8cm）



15527-558
東山3.5四方鉢
960円
80入（10.5×10.5×2.8cm）



15528-558
市松4.0浅鉢
820円
120入（11×11×3.2cm）



15529-438
白入角鉢
830円
（11.2×2.8cm）



15530-548
織部伊吹3.0角小鉢
710円
100入（10.5×10.5×3.1cm）



15531-438
ルリ正角深皿
820円
100入（11.1×3.3cm）



15532-438
黄正角深皿
820円
100入（11.1×3.3cm）



15533-438
ヒワ正角深皿
820円
100入（11.1×3.3cm）



15534-548
織部伊吹4.0角小鉢
760円
80入（11×11×2.5cm）



15535-548
グリーン斑点4.0角小鉢
760円
80入（11×11×2.5cm）



15536-028
銀河石目3.2角小鉢
750円
80入（10.5×3.5cm）


強
15601-558
真珠ラスターヒワ吹四ツ足小鉢
1,760円
80入（11×11×4.3cm）


土
15602-518
白志野角小鉢
1,750円
60入（10.8×3.5cm）


土
15603-518
黄瀬戸角小鉢
1,750円
80入（11×3.6cm）


15604-438
一ツ花角鉢
1,580円
60入（11×11×3.7cm）


15605-438
ヒワ金角鉢(大)
1,300円
120入（11.5×3.5cm）


15606-438
赤金角鉢(大)
1,300円
120入（11.5×3.6cm）

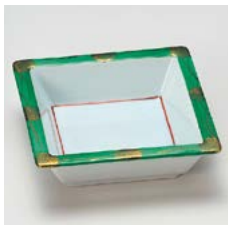
15607-458
青武蔵野角鉢
1,290円
100入（11.3×11.3×3.5cm）


15608-438
ススキ野角鉢
1,250円
120入（11.5×3.5cm）


15609-268
辰砂松花堂角鉢
1,200円
100入（11.5×11.5×3.5cm）


15610-188
赤絵花四角鉢
1,200円
60入（11.2×3.5cm）


15611-458
吹墨吉角鉢
1,150円
100入（11.3×11.3×3.5cm）


15612-438
赤点角鉢
1,150円
120入（11.5×3.5cm）


輸
15613-188
赤絵万歴四角鉢
1,100円
60入（11×11×3.3cm）


15614-268
トルコブルー松花堂角鉢
1,100円
80入（11.5×11.5×3cm）

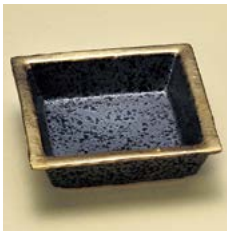
15615-268
角鉢金彩
1,050円
120入（11.5×11.5×3.5cm）


15616-148
柿釉角小鉢
1,050円
80入（11.5×11.5×3.5cm）


15617-148
黄釉角鉢
1,050円
80入（11.5×11.5×3.5cm）


15618-458
古染桔梗角鉢
1,000円
100入（11.3×11.3×3.5cm）


15619-248
かすみ松花堂
1,000円
80入（11.1×3.2cm）


15620-438
アミ角鉢
980円
120入（11.5×3.4cm）

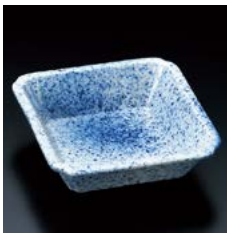
15621-298
渕切平鉢吹
940円
100入（11.5×11.5×3.5cm）


15622-028
黄渦正角鉢
880円
80入（11×11×3.5cm）


15623-438
ヒワ狭口角鉢
850円
120入（11×3.5cm）


15624-438
黄狭口角鉢
850円
120入（11×3.5cm）


15625-458
吹墨角鉢
850円
100入（11.5×11.5×3.5cm）


NEW
15626-558
繊部ストライプ4.0正角鉢
780円
80入（10.5×10.5×2.7cm）


15627-438
志野狭口角鉢
710円
120入（11×3.5cm）


15628-438
青白狭口角鉢
710円
120入（11×3.5cm）


NEW
15629-058
桜吹き角鉢
710円
90入（11.4×11.4×3.4cm）


NEW
15630-058
渕サビぼかし角鉢
700円
90入（11.4×11.4×3.4cm）


15631-268
ネズミ志野松花堂角鉢
700円
80入（11.5×11.5×3cm）


15632-038
前備正角鉢
670円
（11.2×11.2×3cm）


15633-268
青霞松花堂角鉢
650円
80入（11.5×11.5×3cm）


15634-028
明志野リム角小鉢
630円
80入（11×3.5cm）


15635-028
銀河リム角小鉢
600円
80入（11×3.5cm）


15636-238
ピンク吹松花堂
480円
80入（11.6×11.6×3.2cm）



15701-298
あわび鉢
2,150円
100入（12.2×10.5×3.3cm）



15702-588
赤絵重ね型皿（小）
1,660円
120入（11×11×3.6cm）



15703-558
真珠ラスターヒワ吹変形小鉢
1,640円
80入（11.3×11.1×4.2cm）



15704-148
赤絵唐草六角鉢
1,480円
80入（11.3×10×3.8cm）



15705-148
赤絵唐草八つ手型鉢
1,480円
80入（12.8×11.2×3.5cm）



15706-188
雲錦八ツ手鉢
1,400円
60入（12×11×3.5cm）



15707-138
高麗重ね楓小鉢
1,400円
80入（13×10.1×3.4cm）



15708-558
ピンクラスター袋型松花堂
1,400円
100入（11.3×11.2×3.6cm）



15709-178
四ツ切赤絵万歴小鉢
1,350円
150入（11.7×4.1cm）



15710-148
赤線三ツ葉小鉢
1,400円
100入（11.2×3.6cm）



15711-588
桃山織部菱型浅鉢
1,340円
100入（14×12×3.5cm）



15712-198
ピンク桜型小鉢
1,300円
120入（11.2×4.3cm）



15713-028
渕金ヒワ釉小鉢
1,300円
120入（11×11×3.2cm）



15714-558
緑彩袋型松花堂
1,200円
120入（11.3×11.2×3.6cm）



15715-188
黄桜浅鉢
1,200円
80入（11×3.5cm）



15716-188
赤桜浅鉢
1,200円
80入（11×3.5cm）



15717-188
赤絵万歴ひさご浅鉢
1,100円
60入（12.5×10×2.5cm）



15718-578
仕切松花堂 青磁
1,150円
100入（13×13×3cm）



15719-248
桃色松花堂
1,000円
80入（11×3.4cm）



15720-418
青白磁唐草呑水
980円
100入（11.7×4.2cm）



15721-418
青白磁菊呑水
980円
100入（11.7×4.2cm）



15722-438
アミ六角鉢
980円
120入（11.2×3.7cm）



15723-148
織部つわぶき三つ足皿
980円
100入（12.3×11.2×3cm）



15724-028
花芙蓉 水色浅鉢
950円
100入（10.5×3.3cm）



15725-438
赤筋桔梗鉢
1,000円
150入（10.4×3.4cm）



15726-148
黄磁山帰来小鉢
920円
120入（11.5×10.5×3.8cm）



15727-028
花笑み 黄緑10.5cmボウル
900円
100入（10.3×3.8cm）



15728-148
赤絵カゴ小鉢
880円
80入（10.5×4cm）



15729-148
竹籠小鉢
840円
80入（10.5×10.5×4cm）



15730-558
しみず輪花浅鉢
820円
100入（11×3.6cm）



15731-108
ヒワひねり木ノ葉鉢
760円
100入（12×11.7×3cm）



15732-438
ピンク梅型鉢
760円
150入（11.5×2.8cm）



15733-438
トルコ梅型鉢
760円
150入（11.5×2.8cm）

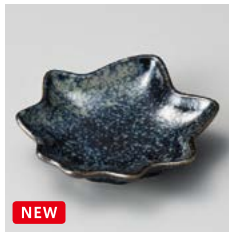

15734-058
黒結晶木の葉皿
750円
120入（12×12×2.8cm）



15735-438
舟型トルコ
730円
100入（11.5×3cm）



15736-558
藍染変形皿
680円
80入（11.5×10×1.7cm）



15801-178
紙風船丸小鉢
1,600円
100入（10.5×3.5cm）



15802-148
渕金紫吹き丸小鉢
1,550円
80入（11×4.2cm）



15803-148
渕金ゴス吹丸小鉢
1,550円
80入（11×4.2cm）



15804-108
朱呉須花絵丸小鉢
1,550円
120入（11.3×4.3cm）



15805-148
手描き赤絵花丸小鉢
1,550円
80入（11.3×3.7cm）



15806-148
渕金ヒワ釉
1,450円
80入（11×4.2cm）



15807-178
春秋鉄鉢小鉢
1,300円
100入（10.5×4.3cm）



15808-448
一珍十草丸小鉢
1,200円
120入（11.5×4cm）



15809-458
花鳥丸鉢
1,150円
120入（11×3.4cm）



15810-178
手まり丸鉢
1,450円
120入（10.7×3.7cm）



15811-138
松花堂オレンジ丸鉢
1,100円
90入（10.9×4.3cm）



15812-138
松花堂ヒワ丸鉢
1,100円
90入（10.9×4.3cm）



15813-188
3色吹丸小鉢
1,250円
60入（11×4.3cm）



15814-148
灰釉十草丸鉢
1,200円
100入（10.8×3.5cm）



15815-188
赤絵万歴丸鉢
1,100円
60入（11.2×3.2cm）



15816-458
二色ライン丸鉢
1,050円
100入（11.1×3.8cm）



15817-438
花唐草丸鉢
980円
120入（11×3.5cm）



15818-178
柿釉福丸小鉢
960円
100入（11×4.2cm）



15819-178
イエロー鉄鉢小鉢
900円
100入（10.6×4.5cm）



15820-588
黒塗内朱3.0鉢
900円
160入（10.3×3.6cm）



15821-438
トルコ菊型平鉢
800円
150入（11.3×3.4cm）



15822-438
ピンク菊型平鉢
800円
150入（11.5×3.5cm）



15823-448
三つ花丸鉢
730円
120入（10×3.7cm）



15824-448
唐草丸鉢
880円
120入（10×3.7cm）



15825-458
吹墨丸鉢
880円
120入（11×3.5cm）



15826-458
石華トルコ丸鉢
790円
100入（11.1×3.8cm）



15827-448
粉引花だより丸鉢
730円
100入（11.5×4cm）



15828-208
白董（しらすみ）3.8取丼
730円
80入（11.4×4.2cm·200cc）



15829-448
淡雪赤絵京小花丸小鉢
730円
90入（11.6×4cm）



15830-208
青磁花紋松華堂
630円
120入（11.6×4cm）



15831-458
志野丸鉢
660円
120入（11×3.5cm）



15832-208
青磁赤小花松華堂鉢
630円
120入（11.6×4cm）



15833-208
青磁曙松華堂
630円
120入（11.6×4cm）



15834-258
三色吸皿
580円
120入（10.8×4cm）



15835-208
赤絵紋三五ボール
380円
100入（10.7×4cm）



15836-208
イブシ黒3.5ボール
330円
100入（10.8×3.7cm）



15901-588
彩光ライラック松花堂
1,890円
60入（11.4×3.8cm）



15902-558
彩光グリーン松花堂
1,880円
80入（11.4×3.8cm）



15903-578
赤巻ラスター松花堂
1,350円
100入（11.1×3.6cm）



15904-188
黄椿深皿
1,200円
80入（11.2×3.2cm）



15905-188
赤椿深皿
1,200円
80入（11.2×3.2cm）



15906-588
黄菊型鉢
1,200円
100入（11.3×3.5cm）



15907-588
青白磁菊型鉢
1,200円
100入（11.3×3.5cm）



15908-588
トルコ菊型鉢
1,200円
100入（11.3×3.5cm）



15909-588
織部菊型鉢
1,200円
100入（11.3×3.5cm）



15910-578
梅型松花堂 青磁
1,100円
121入（11.2×11.2×3.9cm）



15911-578
梅型松花堂 G
1,100円
121入（11.2×11.2×3.9cm）



15912-578
梅型松花堂 Y
1,100円
121入（11.2×11.2×3.9cm）



15913-188
渕金コバルト菊型鉢
1,100円
60入（11.2×3.7cm）



15914-188
イエロー花型小鉢
1,000円
60入（11.2×3.6cm）



15915-188
ピンク花型小鉢
1,000円
60入（11.2×3.6cm）



15916-188
ブルー花型小鉢
1,000円
60入（11.2×3.6cm）



15917-188
グリン花型小鉢
1,000円
60入（11.2×3.6cm）



15918-438
吹墨菊型平鉢
890円
150入（11.5×3.5cm）



15919-148
白磁椿深皿
800円
100入（11.2×3.2cm）



15920-438
ヒワ菊型平鉢
800円
150入（11.3×3.4cm）



15921-438
黄菊型平鉢
800円
150入（11.5×3.5cm）



15922-438
青地菊型平鉢
800円
150入（11.3×3.4cm）



15923-578
丸菊丸鉢（青）
800円
100入（11×3.7cm）



15924-578
丸菊丸鉢（青磁）
800円
100入（10.8×3.8cm）



15925-578
丸菊丸鉢（緑）
800円
117入（11×3.7cm）



15926-578
丸菊丸鉢（黄）
800円
100入（11×3.7cm）



15927-188
青磁菊型鉢
770円
60入（11.6×4cm）



15928-188
グリン菊型鉢
770円
60入（11.6×4cm）



15929-188
黄色菊型鉢
770円
60入（11.6×4cm）



15930-438
トルコ桔梗鉢
750円
150入（10.7×3.5cm）



15931-188
青磁菊型皿
680円
60入（11×2.5cm）



15932-188
グリン菊型皿
680円
60入（11×2.5cm）



15933-188
黄色菊型皿
680円
60入（11×2.5cm）



15934-238
菊小鉢 赤
460円
120入（11.3×3.2cm）



15935-238
菊小鉢 黄
460円
120入（11.3×3.2cm）



15936-238
菊小鉢 ルリ
460円
120入（11.3×3.2cm）


強
16001-558
粉引塗分片口小鉢
1,630円
80入（11.1×10.8×3.3cm）


強
16002-588
ピンクカエデ鉢
1,530円
100入（10.8×10×3.7cm）


16003-138
ヒワ吹ラスター葉型鉢
1,380円
80入（12×11.5×3.5cm）


NEW 強
16004-438
浜切小鉢 無地 黄色
1,280円
100入（11.5×4.5cm）


16005-188
御本手3ツ足小鉢
1,200円
60入（11×4cm）


16006-178
渕金ピンク吹貝型小鉢
1,150円
100入（12×11.5×4cm）


強
16007-188
黄釉四方皿
1,150円
60入（11.5×11.5×3.3cm）


輸
16008-188
錦十草花型小鉢
1,100円
60入（11.2×3.6cm）


16009-188
黄釉八角皿
1,050円
80入（12×11.5×2.4cm）


16010-148
深海青磁小鉢
1,050円
100入（11×4cm）


強
16011-578
備前志野四方皿
1,050円
80入（11×11×4.3cm）


16012-588
青雲正角鉢
1,100円
100入（11×11×4cm）


土
16013-178
御本手くしめ片口小鉢
1,000円
100入（12.5×12×4.1cm）


強
16014-558
渕金グリーン梅型皿
1,030円
120入（10.5×2.5cm）


16015-138
吹墨オニオン小鉢
750円
120入（11.4×11.1×4.2cm）


16016-138
青磁オニオン小鉢
700円
120入（11.4×11.1×4.2cm）


16017-138
黄釉オニオン小鉢
700円
120入（11.4×11.1×4.2cm）


16018-138
柿釉オニオン小鉢
700円
120入（11.4×11.1×4.2cm）


16019-418
青白磁菊3.6玉割
980円
120入（11×3.8cm）


16020-588
黒化粧白梅紋松花堂
910円
120入（11×3cm）


16021-438
トルコ丸変型皿
740円
150入（10.8×10.6×3.3cm）


16022-038
前備丸鉢
670円
（11.5×11.5×3cm）


16023-148
ヒワ吹き小皿
550円
80入（11.2×3.4cm）


16024-318
クリーム輪二重3.5寸深鉢
440円
100入（10.3×4.1cm）


16025-148
呉須濃角皿
1,380円
100入（9.8×9.8×2.5cm）


16026-438
渕コン吹墨角鉢(小)
860円
120入（11×3.5cm）


16027-148
吹き墨削り正角皿
990円
100入（10×10×2.3cm）

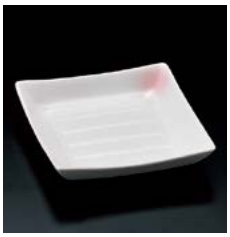
16028-148
ピンク吹角小皿
950円
100入（9.8×2.5cm）


16029-028
桜雲 ピンク小鉢
1,000円
100入（9.5×4cm）


16030-028
桜雲 白小鉢
900円
100入（9.5×4cm）


16031-448
うず小花丸小鉢
700円
80入（10×3.6cm）


16032-448
サビ粉引梅花丸小鉢
680円
200入（10×3.6cm）


16033-438
黄ミニ角鉢
760円
120入（9.3×2.9cm）


16034-438
青白磁ミニ角鉢
560円
120入（9.3×3.5cm）


16035-458
志野仕切付角鉢ミニ
640円
120入（9.3×9.3×3.2cm）


16036-458
志野丸鉢ミニ
480円
120入（9.4×3.1cm）



16101-178 プラチナブルー勾玉珍味
950円 300入（10.5×6.5×3.5cm）
16102-178 プラチナレッド勾玉珍味
950円 300入（10.5×6.5×3.5cm）



16103-178 プラチナブラック勾玉珍味
950円 300入（10.5×6.5×3.5cm）
16104-178 プラチナホワイト勾玉珍味
950円 300入（10.5×6.5×3.5cm）



16105-418
赤絵格子正角仕切鉢
1,700円
72入（11.8×11.8×3.4cm）



16106-418
春菊なで角仕切鉢
1,500円
72入（11.5×11.5×3.2cm）



16107-418
春菊瓢型仕切鉢
1,500円
80入（12.7×11.1×3.6cm）

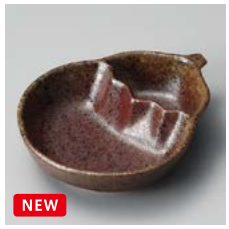

16108-138
あずき釉ナス型仕切鉢
950円
100入（13.8×11×3.2cm）



16109-438 紫吹き松型鉢
1,300円（12.5×8×3.5cm）
16110-438 紫吹き千代久
570円（4.2×3.5cm）



16111-148
雪化粧仕切付鉢
1,250円
80入（11.6×11.6×3.5cm）



16112-458
志野仕切付角鉢
780円
80入（11.5×11.5×4cm）



16113-438
赤点字六角鉢
1,050円
120入（11.2×3.5cm）



16114-418
白竹丸皿（朱塗板付）
1,950円
100入（11.5×3.5cm）



16115-418
みぞれ小鉢（アルミ製）
1,950円
100入（11.2×3.1cm）



16116-418
染竹丸皿（朱塗板付）
1,950円
100入（11.5×3.5cm）



16117-418
竹かずら付丸皿
890円
100入（11×4.5cm）



16118-418
ひのき隅切板（大）
1,200円
100入（11.5×11.5×0.5cm）



16119-418
渕トラ竹篦 角
1,100円
600入（9×9×3cm）



16120-418
竹角皿
800円
100入（11×11×1.5cm）



16121-418
すす竹コースター
750円
800入（11×11×0.2cm）



16122-558 黄磁金彩折紙松花堂長皿
2,080円 50入（22.5×11.5×2.3cm）



16123-148 雪化粧かさね皿
2,050円 60入（23×11×1.4cm）



16124-148 ヒワ武蔵野かさね皿
2,050円 50入（23×11×1.4cm）



16125-258 渕赤絵青白長角鉢
1,950円 501入（23.5×11.5×3cm）



16126-448 白磁山水長角皿
1,800円 80入（21.5×10.5×1cm）

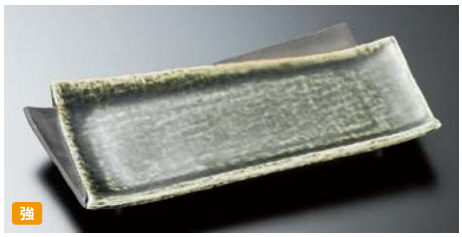

16127-558 桃山織部松花堂長皿
1,700円 50入（22.5×11.5×2.3cm）



16128-558 刷毛目楽松花堂長皿（仕切付）
1,450円 40入（23×11.3×2.5cm）



16129-438 黄菊型ダ円皿
1,150円 60入（23.4×11cm）



16130-108 青磁笹長角皿
1,100円 50入（22.6×11.2×1.2cm）

平蓋向・蓋向 Shallow lidded bowl (for Kaiseki cuisine)



16201-148 華陽紋8.0骨むし
11,000円 20入 (25×12cm)
16202-148 華陽紋7.0骨むし
6,900円 30入 (21.5×10.5cm)



16203-178 一珍牡丹8.0骨むし
8,800円 15入 (24.8×11cm)
16204-178 一珍牡丹7.0骨むし
6,000円 20入 (21×9.5cm)



16205-148 織部骨むし
7,900円 20入 (21×8cm)



16206-148 焼締骨むし
7,900円 20入 (20.5×8cm)



16207-148 万歴花鳥蓋物
7,200円 40入 (11.4×8.5cm)



16208-178 十草赤丸紋骨むし
6,100円 30入 (21.3×9cm)



16209-588 赤巻唐草平蓋向
6,070円 40入 (16.7×9cm)



16210-558 黒金唐草平蓋向
5,750円 40入 (16.7×9cm)



16211-558 赤絵万暦蓋向
5,700円 30入 (16×9.5cm)



16212-148 三彩三足フタ向
5,150円 40入 (13×7cm)



16213-138 金彩黒油滴平蓋向
4,850円 24入 (17.1×9.1cm)



16214-138 ヒワグリーンラスター平蓋向
4,650円 24入 (17.1×9.1cm)



16301-588 彩光ライラック蓋向
5,780円 20入（16.7×9cm）



16302-138 マロン吹銀彩平蓋向
5,200円 24入（17.1×9.1cm）



16303-588 ピンク吹蓋向
4,740円 40入（15.3×8.5cm）



16304-178 十草赤丸紋蓋向
3,800円 36入（16.2×8.5cm）



16305-558 吹墨平蓋向
3,760円 40入（16.7×9cm）



16306-268 伊万里紋章蓋向
3,300円 40入（16×8.5cm）



16307-558 緑彩平蓋向
3,150円 36入（16.7×9cm）



16308-588 黄彩平蓋向
3,150円 30入（16.7×9cm）



16309-148 ホワイト18cm蓋物
2,900円 40入（17.4×7cm）



16310-268 オフケ信楽蓋向
2,800円 30入（16.5×10.5cm）



16311-268 トルコブルー蓋向
2,800円 36入（16.5×10.5cm）



16312-268 青霞蓋向
2,800円 36入（16.5×10.5cm）



16313-268 鉄錆蓋向
2,800円 36入（16.5×10.5cm）



16314-268 青いらぼ蓋向
2,800円 30入（16.5×16.5×10.5cm）



16315-268 織部おふけ蓋向
2,800円 30入（16.5×16.5×10.5cm）



16316-268 ゆず天目白糸蓋向
2,800円 30入（16.5×10.5cm）



16317-268 黒油滴蓋向
2,800円 36入（16.5×10.5cm）



16318-268 赤楽蓋向
2,800円 30入（16.5×16.5×10.5cm）



16319-578 紫吹蓋向
2,300円 40入（16.6×8.7cm）



16320-038 石焼笹蓋向
1,580円 30入（15.5×8cm）

平蓋向・蓋向 Shallow lidded bowl (for Kaiseki cuisine)



16401-738 鳳凰蓋物(有田焼)
5,500円 5×12入 (14×7cm)



16402-108 金彩十草京形蓋向
5,300円 40入 (14.2×8.2cm)



16403-148 赤彩交趾蓋向
5,100円 50入 (13.4×7.5cm)



16404-558 赤絵波千鳥蓋向
4,520円 40入 (14.4×8cm)



16405-558 赤間取十草蓋向
4,520円 40入 (14.4×8cm)



16406-588 上絵唐草花蓋向
4,520円 40入 (14.4×8cm)



16407-588 ラスター華々蓋向
4,440円 40入 (13.4×7.6cm)



16408-588 金吹雪蓋向
3,960円 40入 (14.7×7.5cm)



16409-178 強化万歴蓋向
3,900円 40入 (13.7×8cm)



16410-108 武蔵野京形蓋向
3,800円 40入 (14.3×7.8cm)



16411-438 ラスター彩丸型蓋向
3,780円 50入 (10×9.5cm)
16412-438 ラスター彩丸型蓋物用 ソーサー
2,250円 50入 (16.6×1.5cm)



16413-208 京紫京型蓋向
3,750円 36入 (14.4×7.9cm·270cc)



16414-138 赤絵京風小花京型平蓋向
3,630円 40入 (14.5×8cm)



16415-178 ラスターピンク一珍石面フタ物
3,600円 30入 (13×9.5×7cm)



16416-148 グリーン蓋向
3,450円 50入 (13.5×7.5cm)

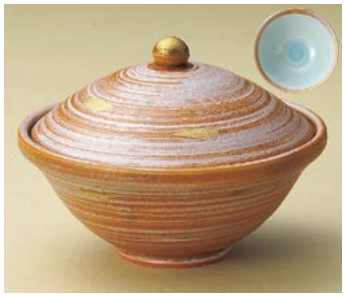

16417-108 信楽見込青白金銀彩蓋物
3,350円 50入 (13×9.2cm)



16418-268 平安菊京型蓋向
3,300円 40入 (14.6×8cm)



16419-558 緑彩蓋向(丸)
3,150円 40入 (15×8.5cm)



16420-548 緑翠フタ向(小)
2,850円 40入 (13.5×8cm)



16421-438 金彩丸蓋物
2,790円 50入 (9.8×9.4cm)



16501-148 青丸紋寿煮物碗
7,100円 30入（12.4×7.8cm）



16502-458 緑交趾金彩中蓋向
5,700円 50入（11.1×8.2cm）



16503-738 渕赤巻グリーン蓋物（有田焼）
5,100円 5入（13×8.5cm·375cc）



16504-438 朱こま筋渕フタ向
4,500円 40入（12.5×8.5cm）



16505-148 高山寺煮物碗
4,100円 40入（12.5×8.5cm）



16506-588 パール円菓子碗
3,770円 30入（13.1×9.9cm）



16507-738 トルコブルー蓋物（有田焼）
3,600円 5入（13.6×7.8cm）



16508-738 黄釉蓋物（有田焼）
3,600円 5入（13.6×7.8cm）



16509-138 金彩反型煮物碗（大）
3,550円 36入（13×9cm）



16510-738 渕金グリーン釉蓋物（有田焼）
3,500円 5×12入（12.6×8.3cm）



16511-738 渕金オレンジ釉蓋物（有田焼）
3,500円 5×12入（12.6×8.3cm）



16512-138 銀彩反型煮物碗（大）
3,400円 36入（13×9cm）
16513-138 銀彩反型煮物碗（小）
3,100円 48入（11×7.8cm）



16514-588 黄彩円菓子碗
3,150円 40入（12.2×9.4cm）



16515-558 梨地唐草円菓子碗
2,720円 30入（12.3×10.5cm）



16516-558 彫唐草円菓子碗
2,650円 40入（12.3×10.5cm）



16517-558 金彩錦草花円菓子碗
2,500円 50入（12.5×10.5cm）



16518-108 ルリ巻反型円菓子碗（大）
2,400円 36入（12.7×8.8cm）



16519-578 紫吹円菓子碗
2,300円 40入（12.2×9.4cm）



16520-108 柚子赤斑点反型円菓子碗
2,100円 50入（12.8×9cm）
16521-108 柚子赤斑点反型円菓子碗 小
1,850円 60入（8×11cm）



16522-108 鉄砂反型円菓子碗（大）
1,950円 58入（12.8×9.3cm）

円菓子碗・煮物碗 Lidded bowl (for Kaiseki cusine)



16601-738 パール蓋物(有田焼)
5,980円 5×12入(12×9.5cm)



16602-148 金彩煮物碗
5,300円 40入(12×7.9cm)



16603-138 緑とちり煮物碗
5,250円 40入(12×10cm)



16604-108 金彩十草円菓子碗
5,100円 40入(12×8.2cm)



16605-458 プラチナ銀刷毛姫碗
5,050円 40入(12.2×7.5cm)



16606-148 絵瀬戸草花煮物碗
4,800円 40入(12×10.5cm)



16607-148 二色線ラスター煮物碗
4,750円 50入(12×12×9cm)



16608-148 織部間取煮物碗
4,300円 40入(12×10.5cm)



16609-148 染付草花紋煮物碗
4,300円 40入(12×10cm)



16610-468 鳥獣戯画蓋向(相撲の図)
3,900円 48入(12×8cm)



16611-108 武蔵野円菓子碗
3,800円 50入(12×8cm)



16612-028 望郷円菓子碗
3,500円 40入(12×8cm)



16613-558 緑彩円菓子碗
3,150円 40入(12.2×9.4cm)



16614-208 ピンク吹円菓子碗
2,900円 36入(12×8.3cm·250cc)



16615-028 金線もえぎ円菓子碗
2,800円 40入(12.2×9.2cm)



16616-028 清水ライン円菓子碗
2,800円 40入(12.2×9.2cm)



16617-148 十草市姫碗
2,650円 50入(12.2×7.5cm)



16618-558 アミ円菓子碗
2,000円 40入(12×9.5cm)



16619-558 駒筋円菓子碗
2,000円 40入(12×9.5cm)



16620-028 深山青磁お好み碗(蓋付)
1,800円 40入(12.2×9.2cm)
16621-028 深山青磁お好み碗(身丈)
1,080円 60入(12.2×6.2cm)


強

16701-148 絵変り万歴円菓子碗
6,100円 40入（11.8×8cm）


強

16702-148 手描黄釉木の葉円菓子碗
5,600円 40入（11.8×8cm）


NEW

16703-138 紫とちり煮物碗
5,250円 40入（12×10cm）


強

16704-558 赤絵七宝円菓子碗
4,400円 40入（11.9×8.3cm）


強

16705-558 赤間取十草円菓子碗
4,400円 40入（11.9×8.3cm）


強

16706-588 赤絵二色十草円菓子碗
4,400円 50入（11.9×8.3cm）


強

16707-148 渕金紫吹円菓子碗
4,300円 30入（11.8×7.8cm）


強

16708-148 渕金ヒワ吹円菓子碗
4,300円 30入（11.8×7.8cm）


強

16709-208 京紫円菓子碗
3,750円 36入（11.9×8.2cm·250cc）


強

16710-258 アミ笹円菓子碗
3,750円 50入（11.8×7.8cm）


強

16711-138 紫吹武蔵野円菓子碗
3,630円 40入（11.8×8cm）


土

16712-148 織部錆絵煮物碗
3,450円 40入（12×8cm）


強

16713-558 黄白円菓子碗
3,370円 40入（11.9×8.3cm）


強

16714-258 ラスター円菓子碗
3,150円 50入（11.8×7.7cm）


土

16715-308 丸紋赤花円菓子磁
3,100円 30入（11.8×9.3cm）


強

16716-268 平安菊円菓子碗
3,000円 50入（11.8×7.7cm）


NEW

16717-148 黄釉内白蓋物
2,600円 60入（12×7cm）


NEW

16718-468 銀彩唐草（赤）蓋向
2,400円 40入（11.8×9.6cm）


NEW

16719-468 手描き格子（赤）蓋向
2,400円 40入（11.8×9.6cm）


NEW

16720-468 銀彩唐草（黒）蓋向
2,400円 40入（11.8×9.6cm）

Large bowl
Sashimi bowl
Small bowl
Tiny bowl Shokado bento
Lidded bowl
Lidded bowl for Steamed dish
Large plate
Round/ long plate (large)
Square plate (large)
Long plate (large)
Rectangle/ Appetizer plate (large)
Round plate (middle)
Tempura plate Small bowl
Round plate (small)
Square plate (middle)
Square/ Appetizer plate (small)
Long plate (middle) Appetizer plate
Rectangle/ Appetizer plate (middle)
Plate
Small plate
Small plate

円菓子碗・煮物碗 Lidded bowl (for Kaiseki cusine)



16801-738 呉須巻金銀十草蓋物(有田焼)
6,000円 5×12入 (11.5×9cm)



16802-558 彩光ライラック円菓子碗
5,100円 30入 (11.5×7cm)



16803-148 朱巻金駒筋円菓子碗
5,000円 40入 (11.7×7.8cm)



16804-148 手描赤絵十草煮物碗
4,850円 40入 (11.5×8.7cm)



16805-148 手描赤絵玉花煮物碗
4,850円 40入 (11.5×8.7cm)



16806-558 黒金唐草円菓子碗
4,850円 60入 (11.5×7.8cm)



16807-148 金彩丸紋煮物碗
4,650円 40入 (11.5×8.7cm)



16808-558 金唐草円菓子碗
4,650円 40入 (11.5×7.8cm)



16809-588 ラスター華々煮物碗
4,130円 50入 (11.6×9.5cm)



16810-148 黄釉煮物碗
3,850円 50入 (11.5×8.7cm)



16811-738 渕金グリーン釉小蓋物(有田焼)
3,300円 5×12入 (11.5×8.5cm)



16812-738 渕金オレンジ釉小蓋物(有田焼)
3,300円 5×12入 (11.5×8.5cm)



16813-558 ピンク吹円菓子碗
3,260円 40入 (11.5×7.8cm)



16814-318 赤絵丸紋円菓子碗
3,150円 40入 (11.6×9cm)



16815-148 高山寺反煮物碗
3,100円 40入 (11.5×8.7cm)



16816-478 黄刷毛牛若円菓子碗
3,000円 40入 (11.5×8cm)



16817-478 柳緑刷毛牛若円菓子碗
3,000円 40入 (11.5×8cm)



16818-578 金刷毛目菓子碗
2,600円 60入 (11.6×7.8cm)



16819-468 手描き格子(黒)蓋向
2,400円 40入 (11.8×9.6cm)



16820-108 波唐草4.3蓋付角碗
1,850円 50入 (11.7×10cm)



16901-148 赤絵万歴花鳥懐石煮物碗
7,200円 40入（11.4×8.5cm）



16902-588 赤巻唐草円菓子碗
5,220円 40入（11.5×7.8cm）



16903-138 金彩むさしの煮物碗
4,000円 40入（11.4×8.7cm）



16904-138 赤釉金銀彩丸紋煮物碗
3,800円 40入（11.4×8.7cm）
16905-138 赤釉金銀彩丸紋小煮物碗
3,600円 60入（9.8×8.2cm）



16906-138 赤絵万暦煮物碗
3,800円 40入（11.4×8.7cm）
16907-138 赤絵万暦小煮物碗
3,600円 60入（9.8×8.2cm）



16908-138 あけぼの煮物碗
3,750円 48入（11.4×9.5cm）



16909-138 緑巻金彩刷毛煮物碗
3,600円 40入（11.4×8.7cm）



16910-138 黒結晶金銀彩丸紋煮物碗
3,600円 40入（11.4×8.7cm）
16911-138 黒結晶金銀彩丸紋小煮物碗
3,400円 60入（9.8×8.2cm）



16912-478 朱巻金彩北野円菓子碗
3,500円 40入（11.5×8cm）



16913-338 半菊志野円菓子碗
3,300円 40入（11.7×9.5cm）



16914-138 赤釉銀彩刷毛煮物碗
3,200円 40入（11.4×8.7cm）
16915-138 赤釉銀彩刷毛小煮物碗
3,000円 60入（9.8×8.2cm）



16916-148 グリーン煮物碗（小）
3,200円 50入（11.5×9.5cm）



16917-138 赤釉赤絵花鳥煮物碗
3,000円 40入（11.4×8.7cm）



16918-138 赤釉紙風船煮物碗
3,000円 40入（11.4×8.7cm）
16919-138 赤釉紙風船小煮物碗
2,800円 60入（9.8×8.2cm）



16920-138 黒結晶金彩刷毛煮物碗
3,000円 40入（11.4×8.7cm）



16921-138 黒結晶紙風船煮物碗
2,800円 40入（11.4×8.7cm）
16922-138 黒結晶紙風船小煮物碗
2,600円 60入（9.8×8.2cm）



16923-138 黒結晶赤絵花鳥煮物碗
2,800円 40入（11.4×8.7cm）
16924-138 黒結晶赤絵花鳥小煮物碗
2,600円 60入（9.8×8.2cm）



16925-578 強化イラボ 菓子碗
2,400円 54入（11.5×7.5cm）



16926-138 三色吹煮物碗
2,200円 40入（11.4×8.7cm）



16927-138 二色吹煮物碗
2,200円 40入（11.4×8.7cm）

円菓子碗・煮物碗 Lidded bowl (for Kaiseki cusine)



17001-298 ルリ唐草円菓子碗
5,250円 60入（11.3×8.8cm）



17002-178 ピンク吹七宝紋蓋物
5,200円 30入（11.2×10.9×8.6cm）



17003-458 プラチナ金彩独楽筋中蓋向
5,200円 30入（11.2×8.3cm）



17004-298 新蓋物 駒筋
4,650円 50入（11.2×9cm）



17005-458 金彩煮物碗 中
4,300円 40入（11.3×9cm）



17006-458 ルリ釉 瑞雲蓋向（中）
4,100円 50入（11.1×8.2cm）



17007-138 安南赤絵一口碗
3,800円 40入（11×9.2cm）



17008-138 いぶし銀巻円菓子碗
3,750円 48入（11.1×9.3cm）



17009-138 マロン吹銀彩円菓子碗
3,750円 60入（11.1×9.3cm）



17010-148 織部ラスター煮物碗
3,300円 40入（11.3×8.8cm）



17011-138 金彩反型煮物碗（小）
3,250円 48入（11×7.8cm）



17012-578 赤絵唐草円菓子碗
2,750円 68入（11.2×10cm）



17013-578 御本手円菓子碗
2,100円 60入（11.2×10cm）



17014-108 柚子赤斑点円菓子碗
1,850円 50入（11×10cm）
17015-108 柚子赤斑点円菓子碗 小
1,700円 60入（10×9cm）



17016-268 深海マット蓋付煮物碗
1,400円 60入（11.1×9cm）



17017-268 ゆず天目白糸蓋付煮物碗
1,400円 60入（11.1×9cm）



17018-268 青霞蓋付煮物碗
1,300円 60入（11.1×9cm）



17019-268 トルコブルー蓋付煮物碗
1,300円 60入（11×9cm）



17020-268 赤楽蓋付煮物碗
1,200円 60入（11.1×9cm）



17021-268 TWO とーん蓋付煮物碗
1,200円 60入（11.1×9cm）



17101-458 赤絵瓔珞中蓋向
5,650円 30入（11×8.4cm）



17102-458 紙風船中蓋向
5,080円 30入（11×8cm）



17103-338 緑交趾十草円菓子碗
4,800円 30入（11×8.4cm）



17104-458 丸紋瓔珞煮物碗
4,300円 40入（11×8.4cm）



17105-468 黄吹ラスター松絵一ヶ碗
4,100円 40入（10.6×9.7cm）



17106-148 つゆ草煮物碗
3,800円 40入（11×8cm）



17107-148 高山寺小煮物碗
3,750円 50入（10.6×9cm）



17108-138 赤絵草紋小蓋向
3,600円 60入（11×7.9cm）



17109-138 赤絵丸紋小蓋向
3,600円 60入（11×7.9cm）



17110-138 色十草小蓋向
3,600円 60入（11×7.9cm）



17111-338 緑釉円菓子碗
2,900円 30入（11×8.4cm）



17112-138 黄釉円菓子碗（大）
2,750円 48入（10.9×9.9cm）



17113-578 十草玉円菓子椀
2,700円 61入（10.6×9.5cm）



17114-578 駒筋 玉円菓子碗
2,700円 61入（10.6×9.5cm）



17115-138 黒織部小蓋向
2,450円 60入（11×7.9cm）



17116-558 錆十草福碗
2,330円 40入（10.8×8.5cm）



17117-588 グリーン渦福碗
2,330円 80入（10.8×8.5cm）



17118-108 イエロー円菓子碗（大）
1,700円 40入（11×10cm）



17119-268 白均窯流し蓋付煮物碗
1,200円 60入（11×9cm）



17120-268 織部おふけ蓋付煮物碗
1,100円 60入（11×9cm）

円菓子碗・煮物碗 Lidded bowl (for Kaiseki cusine)


強
17201-148 青丸紋小煮物碗
6,500円 50入（10.3×7.8cm）


強
17202-558 黒マット円菓子碗
5,750円 60入（10.5×9.5cm）


強
17203-148 あめ色小煮物碗
5,400円 50入（10.5×8.3cm）


強
17204-588 赤巻唐草玉型円菓子碗
5,220円 60入（10.5×9.5cm）


NEW 強
17205-558 彩光ライラック玉型円菓子碗
5,100円 30入（10.5×9.5cm）


強
17206-558 黒金唐草玉型円菓子碗
4,850円 40入（10.5×9.5cm）


強
17207-558 金唐草玉型円菓子碗
4,300円 60入（10.5×9.5cm）


17208-148 染錦小煮物碗
4,200円 40入（10×8.5cm）


NEW
17209-148 ピンク吹ラスターとちり蓋物
2,800円 60入（10×6.7cm）

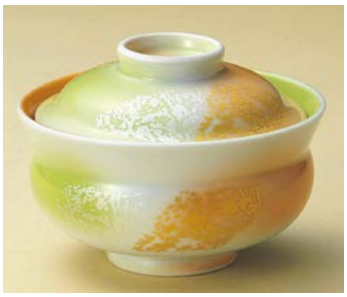
17210-738 緋黄吹金銀彩 反小蓋物（有田焼）
3,900円 5×12入（10.5×7.5cm）


NEW
17211-468 面取り（赤）蓋物
3,700円 60入（10×9cm）


強
17212-188 パールラスター小煮物碗
3,500円 40入（10.5×9.3cm）


強
17213-138 紫吹武蔵野一口碗
3,450円 60入（10.3×9.6cm）


強
17214-458 赤絵唐草煮物碗
3,300円 40入（10.5×7.6cm）


17215-188 白唐草小煮物碗
3,200円 40入（10.5×9cm）


NEW
17216-188 一珍ラスター小煮物碗
3,000円 40入（10.5×9cm）


17217-138 黄釉円菓子碗（小）
2,650円 60入（10×9cm）


強
17218-578 イラボ円菓子碗
2,400円 53入（10.5×9.5cm）


17219-138 二色吹楕円蓋物
2,000円 72入（10.5×9.4×9cm）


輸
17220-188 2色トクサ小煮物碗
1,880円 40入（10.5×9cm）


NEW

17301-458 プラチナ千段筋蓋物（小）
4,500円 80入（8.8×7.1cm）


NEW

17302-138 金彩むさしの小煮物碗
3,800円 60入（9.8×8.2cm）


NEW

17303-468 面取り（青）蓋物
3,700円 60入（10×9cm）


NEW

17304-138 緑巻金彩刷毛小煮物碗
3,400円 60入（9.8×8.2cm）


NEW

17305-458 ヒワ金彩蓋物（小）
3,000円 80入（8.8×7.1cm）


NEW

17306-478 灰釉緑交趾金線小蓋物
3,000円 60入（9.2×9cm）


NEW

17307-138 黒結晶金彩刷毛小煮物碗
2,800円 60入（9.8×8.2cm）


NEW

17308-138 赤釉赤絵花鳥小煮物碗
2,800円 60入（9.8×8.2cm）



17309-738 赤絵市松角陶箱（中）（有田焼）
2,380円 1入（8.5×8.5×7.5cm）



17310-738 染付市松角陶箱（中）（有田焼）
2,180円 1入（8.5×8.5×7.5cm）


NEW

17311-478 赤銀刷毛万福煮物碗
2,300円 60入（9.8×7.3cm）


NEW

17312-478 柳緑銀刷毛万福煮物碗
2,300円 60入（9.8×7.3cm）


強

17313-558 黄輝角煮物碗
2,130円 48入（10×10×7.5cm）


強

17314-588 彩り水玉角煮物碗
2,130円 40入（10×10×7.5cm）


NEW

17315-138 二色吹小煮物碗
2,000円 60入（9.8×8.2cm）


NEW

17316-138 三色吹小煮物碗
2,000円 60入（9.8×8.2cm）



17317-108 イエロー円菓子碗（小）
1,550円 70入（10×9cm）



17318-268 ざくろ円菓子碗
1,100円 60入（9.9×9.9cm）



17319-058 モノクロドット円菓子 黒
790円 60入（10×10cm・280cc）



17320-058 モノクロドット円菓子 白
790円 60入（10×10cm・280cc）

Large bowl
Sashimi bowl
Small bowl
Tiny bowl Shokado bento
Lidded bowl
Lidded bowl for Steamed dish
Large plate
Round/ long plate (large)
Square plate (large)
Long plate (large)
Rectangle/ Appetizer plate (large)
Round plate (middle)
Tempura plate Small bowl
Round plate (small)
Square plate (middle)
Square/ Appetizer plate (small)
Long plate (middle) Appetizer plate
Rectangle/ Appetizer plate (middle)
Plate
Small plate
Small plate

むし碗 Lidded bowl for steamed dish


強

17401-148 赤絵花大むし碗
3,650円 60入 (9.8×8.5cm·270cc)
17402-148 八角焼杉台
380円 200入 (11×10.5×0.8cm)


強

17403-558 赤絵山科セイロ蒸し器
3,640円 60入 (9.8×6cm)
17404-558 茶マット受台
720円 80入 (11.2×11.2×1.5cm)


強

17405-148
黄釉グリーン乱線大むし碗
3,300円
60入 (9.8×8.5cm·270cc)


強

17406-148 二色吹大むし碗
3,300円 60入 (9.8×8.5cm·270cc)
17407-148 四角焼杉台
340円 60入 (8.5×8.5×0.9cm)



17408-148
赤絵草花姫フタ物
2,900円
60入 (9.5×8.2×8cm·180cc)



17409-148 ヒワ釉武蔵野姫フタ物
2,900円 60入 (9.5×8.2×8cm·180cc)
17410-148 ヒワ釉武蔵野ちぎり皿
1,700円 80入 (16×11×2cm)


土

17411-338
粉引面取りむし碗
2,600円
80入 (10.3×10cm·180cc)


強

17412-548
梅祥瑞むし碗
2,150円
50入 (9.2×9.2cm·230cc)


強

17413-558 山水むし器
1,820円 80入 (9.8×6cm)
17414-558 茶マット受台
720円 80入 (11.2×11.2×1.5cm)



17415-558
金彩錦草花平むし碗
1,700円
60入 (11.5×8.2cm·350cc)



17416-558
赤絵ツタ花平むし碗
1,500円
60入 (11.5×8.2cm·350cc)



17417-558
駒筋水玉平むし碗
1,500円
60入 (11.5×8.2cm·350cc)



17418-188
なごり葉むし碗
1,280円
40入 (9.3×10cm·240cc)



17419-058
赤釉白刷毛蒸し碗
1,280円
70入 (9.2×8cm·200cc)



17420-188
織部格子むし碗
1,250円
40入 (9.3×10cm·240cc)


NEW

17421-058
清流吹き丸紋蒸し碗
1,250円
70入 (9.2×8cm·200cc)



17422-558
グリン黒水晶平むし碗
1,200円
60入 (11.5×8.3cm·350cc)



17423-468
備前風栗型むし碗
1,100円
60入 (9.5×8.8cm·240cc)



17424-558
白マット刷毛目平むし碗
850円
60入 (9.7×8cm·260cc)



17425-318
粉引スプーン付むし碗
830円
40入 (9×9×9.5cm·280cc)



17426-058
たなごころ渦ライン黒平形むし碗
800円
60入 (10.2×7.5cm·310cc)



17427-058
モノクロドット平型蒸し碗 黒
800円
50入 (9.6×8cm·310cc)



17428-058
モノクロドット平型蒸し碗 白
800円
50入 (9.6×8cm·310cc)



17429-178
淡雪桔梗むし碗
650円
80入 (9.5×8.7cm·240cc)

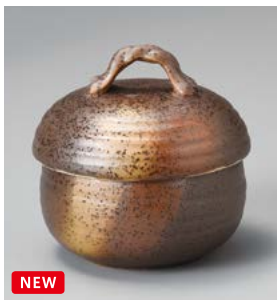
NEW

17430-238
備前風蒸碗
1,200円
60入 (8×10cm·220cc)



17501-178 強化万歴むし碗
2,700円 80入（8.5×8.5cm・190cc）
17502-178 強化万歴受皿
600円 200入（9.8×1.5cm）



17503-468
黒十草蒸し碗
2,450円
60入（8.2×9.3cm・230cc）



17504-208
京紫京型むし碗
2,200円
60入（8.3×8.5cm・200cc）



17505-248 いぶし黒蒸碗（小）
1,300円 100入（8.6×7.6×8.5cm・200cc）
17506-248 いぶし黒3.5寸丸皿（ハマ付）
500円 200入（10×2cm）



17507-028
深山青磁むし碗
1,270円
60入（8.2×8.4cm・220cc）



17508-548
千両むし碗（大）
1,150円
60入（8.3×9cm・250cc）



17509-558
黒化粧むし碗
880円
80入（7.8×8cm・160cc）



17510-578
やり梅むし碗（大）
1,150円
70入（8.2×9.5cm・235cc）



17511-268
平安菊京型むし碗
1,100円
80入（8.9×8.7cm・200cc）



17512-558
捻り祥瑞むし碗
1,100円
60入（8.2×9.2cm・250cc）



17513-238
粉引黒筆流し一口碗
930円
80入（8.7×9.2cm・196cc）



17514-238
白刷毛スプン付きむし碗
780円
60入（8.8×9.5cm・280cc）



17515-238
備前織部スプン付きむし碗
780円
60入（8.8×9.5cm・280cc）



17516-258
花散らし夏目むし碗
760円
80入（8.5×8.5cm・180cc）



17517-198
吹墨うさぎむし碗
750円
80入（8.5×8cm・200cc）

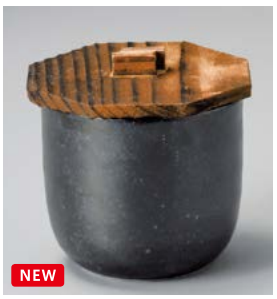

17518-198
黒マットむし碗（木蓋）
980円
80入（8.5×8.5cm・200cc）



17519-058
モノクロドット丸型むし碗 黒
680円
70入（8.7×9.2cm・220cc）



17520-058
モノクロドット丸型むし碗 白
680円
70入（8.7×9.2cm・220cc）



17521-558
グリン黒水晶むし碗
680円
80入（8.2×9.3cm・230cc）



17522-558
白マット刷毛目むし碗
660円
80入（8.2×9.5cm・230cc）



17523-058
モノクロドット中蒸し碗 黒
650円
70入（8.2×9.5cm・240cc）



17524-058
モノクロドット中蒸し碗 白
650円
70入（8.2×9.5cm・240cc）



17525-558
二色駒筋むし碗
820円
80入（7.8×8cm・160cc）



17526-198
窯変紺むし碗（木蓋）
980円
80入（8.5×8.5cm・200cc）



17527-558
祥瑞むし碗
550円
80入（8.2×9.3cm・230cc）

むし碗 Lidded bowl for steamed dish


強

17601-148
黄釉グリーン点夏目むし碗
3,650円
60入（8×8cm・180cc）


強

17602-148 黄釉グリーン線夏目むし碗
3,650円 60入（8×8cm・180cc）
17603-148 受台（黒）ABS
1,350円 150入（11×11×1.3cm）



17604-148
ルリ夏目春秋
2,450円
60入（8×7.9cm・200cc）


強

17605-208
京紫夏目むし碗
2,350円
60入（7.9×8cm・200cc）


NEW

17606-138 花ちらしラスターむし碗
2,250円 60入（7.9×8.8cm・210cc）
17607-138 黒八角スプーン置受皿（ABS）
480円 150入（12×12×1.2cm）
17608-138 黒むしスプーン（アクリル）
170円 500入（13×2.5cm）


NEW

17609-138 赤釉銀彩刷毛むし碗
2,200円 60入（7.8×8.9cm・215cc）
17610-138 赤釉銀彩刷毛小むし碗
2,100円 80入（6.8×7.8cm・150cc）


NEW

17611-138 黒結晶金彩刷毛むし碗
2,100円 60入（7.8×8.9cm・215cc）
17612-138 黒結晶金彩刷毛小むし碗
2,000円 80入（6.8×7.8cm・150cc）


NEW

17613-138 赤釉赤絵花鳥むし碗
2,100円 60入（7.8×8.9cm・215cc）
17614-138 赤釉赤絵花鳥小むし碗
2,000円 80入（6.8×7.8cm・150cc）


NEW

17615-138 赤釉紙風船むし碗
2,100円 60入（7.8×8.9cm・215cc）
17616-138 赤釉紙風船小むし碗
2,000円 80入（6.8×7.8cm・150cc）


NEW

17617-588
火色むし碗
1,620円
50入（7.8×9.1cm・160cc）


強

17618-558 千筋むし碗
1,600円 80入（8.1×8.8cm・240cc）
17619-558 焼杉受皿
280円 120入（10×10cm）



17620-578
二色十草蒸し碗
1,200円
60入（8×8.2cm・230cc）


輸

17621-278
つたぶどうむし碗
1,140円
60入（8×9cm・180cc）


NEW 輸

17622-278
花唐草むし碗
1,140円
60入（8×9cm・180cc）



17623-178
白磁二色吹丸むし碗
1,000円
80入（8×7.5cm・200cc）



17624-238
ルリ渦丸むし碗
900円
80入（8×8cm・200cc）



17625-298
茶金彩小吸碗
2,850円
（6.9×9cm・120cc）



17626-028
赤小花むし碗
630円
10×8入（8×9.2cm・230cc）



17627-028
梅十草むし碗
630円
10×8入（8×9cm・230cc）



17628-028
ひさごむし碗
630円
10×8入（8×9cm・230cc）



17629-028
タコ唐草むし碗
630円
10×8入（8×9cm・230cc）



17630-318
ゴス魚帯むし碗
620円
80入（8×9cm・250cc）



17631-138 梨地ラインむし碗
600円 80入（8.1×9.4cm・230cc）
17632-138 うるみ八角スプーン置受皿（ABS）
480円 150入（12×12×1.2cm）
17633-138 溜むしスプーン（アクリル）
170円 500入（13×2.5cm）



17634-028
梅祥瑞むし碗
600円
10×8入（8×9cm・220cc）



17635-028
グリン桔梗むし碗
600円
10×8入（8×9cm・220cc）


NEW

17701-138 金彩むさしのむし碗
3,200円 60入（7.8×8.9cm・215cc）
17702-138 金彩むさしの小むし碗
3,000円 80入（6.8×7.8cm・150cc）
17703-138 金彩むさしの黒丸11.8cmむし受皿(ABS)
330円 150入（11.8×2cm）


強

17704-558
赤絵華紋蒸し碗
3,100円
80入（7.7×7.8cm・170cc）


強

17705-588
金吹雪むし碗
3,040円
80入（7.8×8.6cm・210cc）


NEW

17706-138 緑巻金彩刷毛むし碗
2,800円 60入（7.8×8.9cm・215cc）
17707-138 緑巻金彩刷毛小むし碗
2,600円 80入（6.8×7.8cm・150cc）



17708-188
ラスター銀彩二色吹むし碗（大）
2,650円
40入（7.6×8.3cm・200cc）


NEW

17709-138 赤釉金銀彩丸紋むし碗
2,400円 60入（7.8×8.9cm・215cc）
17710-138 赤釉金銀彩丸紋小むし碗
2,300円 80入（6.8×7.8cm・150cc）



17711-458 南蛮武蔵野むし碗
2,400円 80入（7×9cm・190cc）
17712-458 南蛮武蔵野受皿
520円 200入（9.5cm）



17713-458 南蛮麦むし碗
2,400円 80入（7×9cm・190cc）
17714-458 南蛮麦受皿
520円 200入（9.5cm）


強

17715-138 紫吹むさしの京形むし碗
2,300円 80入（7.6×8.6cm・210cc）
17716-138 溜丸11.8cmむし受皿(ABS)
480円 150入（11.8×2cm）


強

17717-558
赤巻夏目型むし碗
2,100円
80入（7.5×7.8cm・180cc）


強

17718-558
グリーン巻夏目型むし碗
2,100円
80入（7.5×7.8cm・180cc）


NEW

17719-138 黒結晶赤絵花鳥むし碗
2,000円 60入（7.8×8.9cm・215cc）
17720-138 黒結晶赤絵花鳥小むし碗
1,900円 80入（6.8×7.8cm・150cc）


強

17721-558
新緑丸型むし碗
1,700円
60入（7.3×9.6cm・170cc）


強

17722-548
緑翠むし碗（小）
1,550円
80入（7.3×8.5cm・180cc）


NEW

17723-138 三色吹むし碗
1,300円 60入（7.8×8.9cm・215cc）
17724-138 三色吹小むし碗
1,200円 80入（6.8×7.8cm・150cc）


NEW

17725-138 二色吹むし碗
1,300円 60入（7.8×8.9cm・215cc）
17726-138 二色吹小むし碗
1,200円 80入（6.8×7.8cm・150cc）


輸

17727-308 ピンク吹並ムシ碗小
1,150円 6×8入（6.8×7.5cm・120cc）



17728-558 ダミ花唐草むし碗（小）
1,200円 80入（7.3×8cm・160cc）
17729-558 ダミ花唐草受皿
570円 200入（10.2cm）



17730-558
茶刷毛目むし碗
1,170円
80入（7.4×9.4cm・180cc）



17731-138 黄釉京型小むし碗
1,150円 80入（7.4×8.8cm・170cc）
17732-138 黄釉京型ミニむし碗
1,100円 80入（6.6×8cm・140cc）



17733-548
千両むし碗（小）
1,050円
80入（7.4×8.6cm・180cc）



17734-548
源氏丸紋むし碗（小）
1,050円
80入（7.3×8.6cm・180cc）



17735-258
黄彩花紋蒸し碗
760円
80入（7.5×8cm・180cc）



17736-318
白刷毛むし碗
750円
80入（7.2×8.5cm・210cc）



17737-238
備前風ミニ蒸碗
830円
75入（7.6×8cm・160cc）

小むし碗 Small lidded bowl for steamed dish


強

17801-148
懐石あめ色煮物碗(小)
4,850円
60入 (8.3×7.5cm·120cc)


NEW 強

17802-438
黒金刷毛ミニ蒸し碗
4,600円
100入 (7.8×8.1cm)


NEW 強

17803-438
赤金刷毛ミニ蒸し碗
4,600円
100入 (7.8×8.1cm)


強

17804-148
雪月花むし碗(小)
3,200円
80入 (7×8.2cm·140cc)


強

17805-148
黄釉グリーン点ミニむし碗
3,200円
80入 (7×8.2cm·140cc)


NEW

17806-188
グリンカスリラスター小むし碗
3,000円
60入 (7×9cm·180cc)


強

17807-258
二色吹ピンクムラサキミニ蒸し
2,750円
80入 (7.2×8.5cm·150cc)


強

17808-588
ラスター華々蒸碗
2,680円
60入 (7.5×7.2cm·135cc)



17809-148 菊形十草
2,550円 60入 (8×8cm·160cc)
17810-148 ABS(紫)受台
1,480円 150入 (11×11×1.3cm)


NEW

17811-478
曙金彩小むし碗
2,550円
80入 (7.8×8cm)


強

17812-138
黒一珍ラスターミニむし碗
2,550円
100入 (7×9cm·140cc)


強

17813-558
細十草菊型むし碗
2,600円
80入 (7×8.8cm·160cc)


強

17814-138 赤絵京風小花小むし碗
2,650円 80入 (6.9×8.8cm·180cc)
17815-138 うるみ隅切千筋むし受皿(ABS)
650円 150入 (10×10cm)


強

17816-548
赤紅小花むし碗(小)
2,350円
60入 (8.1×8.5cm·160cc)



17817-188
ラスター銀彩二色吹むし碗(小)
2,350円
60入 (7×7cm·130cc)


強

17818-438
南天ミニ蒸碗
2,320円
60入 (6.4×8.1cm·130cc)



17819-738
錦瓢小むし碗(有田焼)
2,300円
5×24入 (7.5×8cm·150cc)


強

17820-248
強化オレンジむし碗(小)
2,200円
60入 (7.7×7.5cm·132cc)


強

17821-558
ピンク吹武蔵野むし碗
2,150円
80入 (7×8.5cm·160cc)



17822-178
あすか三色吹むし碗(小)
2,160円
100入 (6.4×8.5cm·130cc)


強

17823-558
グリーンむし碗
2,050円
80入 (8×8.4cm·180cc)


強

17824-258
パールむし碗
2,000円
80入 (8.5×8.5cm·170cc)



17825-468
岩肌赤むし碗
1,980円
80入 (8×8.4cm·150cc)


土

17826-468
岩肌黒むし碗
1,980円
80入 (8×8.4cm·150cc)



17827-738
朱巻グリーン水玉むし碗(有田焼)
1,950円
5×24入 (6.5×8cm·150cc)


強

17828-548
梅祥瑞小むし碗
1,900円
60入 (7.5×8.3cm·140cc)



17829-548
白盛山茶花小むし碗
1,850円
60入 (7.8×8.5cm·150cc)



17830-458
黄釉グリーン帯夏目型蒸碗
1,850円
100入 (7.5×7cm·145cc)



17831-458
白磁結び夏目型蒸碗
1,850円
100入 (7.5×7cm·145cc)



17832-738
駒筋小むし碗(有田焼)
1,850円
5×24入 (6.5×8cm·150cc)


強

17833-558
錦ほほえみむし碗
1,780円
80入 (7.4×6.8cm·140cc)


強

17834-588
赤絵連鎖むし碗
1,780円
80入 (7.5×6.8cm·130cc)


強

17835-588
黄輝むし碗
1,750円
80入 (6.8×8.5cm·160cc)



17836-738
松葉小むし碗(有田焼)
1,750円
5×24入 (7.5×8cm·150cc)


強

17837-588
伊賀織部むし碗
1,700円
80入 (7.2×8.3cm·150cc)


強

17838-588
錆渦むし碗
1,700円
80入 (7.2×8.3cm·150cc)



17901-148
金吹むさしのむし碗
1,700円
80入（8×8.5cm・160cc）



17902-548
真珠小むし碗
1,650円
80入（7.3×8.6cm・180cc）



17903-548
ラインむし碗（小）
1,600円
80入（7.3×8.5cm・180cc）



17904-578 マロン吹武蔵野小むし碗
1,600円 100入（7.2×8.5cm・160cc）
17905-578 マロン吹武蔵野受皿
800円 235入（10.5×1.7cm）
17906-578 マロン吹強化スプン
800円 1000入（13.2cm）



17907-458
黄釉グリーン帯ミニ蒸碗
1,580円
100入（7.5×7.3cm・145cc）



17908-578
虹色小むし
1,550円
80入（6.7×8.2cm・150cc）



17909-558
梨地唐草むし碗
1,550円
60入（6.3×8.3cm・130cc）



17910-558
梨地市松梅むし碗
1,550円
80入（6.3×8.3cm・130cc）



17911-558
緑彩金筋むし碗
1,550円
80入（7.2×8.5cm・160cc）



17912-548
花暦小むし碗
1,530円
80入（7.3×8.6cm・180cc）



17913-558
二色十草蒸し碗
1,500円
80入（7.9×6.8×8cm・140cc）



17914-578
黄釉小むし
1,500円
100入（6.7×8.5cm・160cc）



17915-588
黄彩むし碗
1,550円
80入（7.2×8.6cm・160cc）



17916-458
黒マットヌキ小紋夏目型蒸碗
1,490円
100入（7.5×7cm・145cc）



17917-588
一珍竹十草むし碗
1,470円
80入（6.3×8.3cm・130cc）



17918-458
淡呉須巻蒸碗
1,450円
80入（7.5×8.7cm・170cc）



17919-738
黒小蓋碗（有田焼）
1,450円
5×24入（6.5×8cm・150cc）



17920-738
白小蓋碗（有田焼）
1,450円
5×24入（6.5×8cm・150cc）



17921-558
ヒワ磁一珍十草むし碗
1,450円
80入（6.5×7.2cm・120cc）



17922-558
彫唐草むし碗
1,450円
80入（6.5×7.2cm・120cc）



17923-558
ブルー水玉むし碗（小）
1,400円
80入（6.3×8.3cm・140cc）



17924-458
錆ラインミニ蒸碗
1,390円
100入（7.5×7.5cm・145cc）



17925-588
かすみ二色釉渦むし碗
1,380円
80入（6.7×8cm・150cc）



17926-558
二色ラインむし碗
1,380円
80入（6.7×8cm・150cc）



17927-558
志野塗分むし碗（小）
1,370円
80入（6.3×7.2cm・110cc）



17928-248
朱むし碗（小）
1,350円
60入（7.5×8cm・143cc）



17929-578 黄瀬戸削ぎ小むし碗
1,350円 100入（6.7×8.2cm・150cc）
17930-578 黄瀬戸受皿
320円 200入（9×1.6cm）



17931-578 織部削ぎ小むし碗
1,350円 100入（6.7×8.2cm・150cc）
17932-578 織部受皿
320円 200入（9×1.6cm）



17933-558
志野タタキ芦むし碗
1,340円
80入（7×7.5cm・140cc）



17934-278
十草梅むし碗
1,140円
60入（8×9cm・180cc）



17935-438
一本筋小むし碗
1,300円
80入（6.8×7.7cm・130cc）



17936-578
赤絵万歴小むし
1,300円
80入（6.7×8.2cm・150cc）



17937-188
二色トクサ小むし碗
1,300円
60入（6.7×8cm・150cc）



17938-578
そよ風小むし
1,300円
80入（6.7×8.2cm・150cc）



17939-588
呉須巻七宝むし碗（小）
1,300円
80入（6.3×8.3cm・130cc）



17940-558
かすみ二本筋むし碗
1,280円
80入（6.5×7.2cm・110cc）

小むし碗 Small lidded bowl for steamed dish


強
18001-558
花つなぎむし碗
1,260円
80入（6.7×8cm・150cc）


強
18002-558
白マット釉むし碗
1,260円
80入（6.5×7.2cm・110cc）


18003-558
千筋十草むし碗
1,250円
80入（7.2×8.5cm・160cc）


NEW 強
18004-558
ダミライン丸型むし碗
1,220円
60入（7.4×6.8cm・150cc）


18005-578
二色十草一口碗
1,200円
80入（8.3×8.2cm・130cc）


18006-468
鳥獣戯画むし碗
1,300円
100入（7×8cm・160cc）


18007-578
二色十草小むし碗
1,180円
80入（6.7×8cm・130cc）


NEW
18008-548
木の葉つなぎ小むし碗
1,180円
80入（7.3×8.6cm・180cc）


NEW
18009-578
織部一口碗
1,150円
90入（8.3×8.2cm・130cc）


NEW
18010-578
黄瀬戸一口碗
1,150円
90入（8.3×8.2cm・130cc）


強
18011-578 紫吹小むし碗
1,150円 100入（6.9×8.5cm・175cc）
18012-578 紫吹小むし受皿
520円 235入（9.2×2.2cm）


強
18013-558 駒筋丸むし碗
1,130円 80入（7.5×6.5cm・150cc）
18014-558 駒筋受皿
700円 100入（13.5×1.8cm）


強
18015-558
呉須巻丸むし碗
1,130円
80入（7.5×6.5cm・150cc）


強
18016-558
ダミラインむし碗
1,100円
80入（6.8×7.8cm・170cc）


強
18017-558
親子十草むし碗
1,100円
80入（6.8×7.8cm・150cc）


NEW
18018-248
白むし碗(小)
1,100円
60入（7.5×8cm・143cc）


18019-318
錦金線ミニむし碗
1,100円
20×5入（7.5×6.4cm・130cc）


18020-578
黄瀬戸小むし碗
1,100円
80入（6.7×8.2cm・150cc）


18021-578
織部小むし碗
1,100円
80入（6.7×8.2cm・150cc）


NEW
18022-578
織部ラインミニ蒸し
1,100円
100入（7×6cm・85cc）


NEW
18023-578
黄瀬戸ラインミニ蒸し
1,100円
100入（7×6cm・85cc）


NEW
18024-578
太駒筋ミニ蒸碗(青)
1,100円
120入（7×6cm・85cc）


NEW
18025-578
太駒筋ミニ蒸碗(赤)
1,100円
120入（7×6cm・85cc）


18026-548
黒鉄砂むし碗(小)
1,050円
80入（6.6×8cm・140cc）


NEW
18027-578
やり梅小むし碗
1,050円
80入（7.3×8.5cm・180cc）


18028-548
京祥瑞むし碗(小)
1,050円
80入（7.5×8.2cm・180cc）


強
18029-578
駒筋丸蒸し碗
1,050円
48入（7.5×6.8cm・180cc）


強
18030-578
水玉小むし
1,000円
80入（7×7.5cm・140cc）


18031-558
水泡むし碗
1,000円
80入（7.2×8.5cm・160cc）


強
18032-578
駒筋小むし碗
980円
80入（6.7×7.8cm・150cc）


18033-558
桔梗むし碗
950円
80入（7.2×8.5cm・160cc）


18034-468
ピンク桜小蒸し碗
900円
100入（7.6×6cm・160cc）


18035-238
赤花丸小むし
830円
75入（7×8cm・160cc）


18036-238
青花丸小むし
830円
75入（7×8cm・160cc）


18037-558
点紋むし碗
820円
80入（7×8cm・160cc）


NEW
18038-548
葵むし碗
960円
80入（8×8.5cm・250cc）



18101-318
白磁渦小むし碗
800円
20×5入（6.5×7cm・120cc）



18102-588
二色筋蒸碗
790円
80入（7.1×8.2cm・150cc）



18103-468
黒唐草小蒸し碗
800円
100入（7.6×6cm・160cc）



18104-238
茶渦ミニむし
730円
120入（6.5×7.5cm・130cc）



18105-238
ルリ渦ミニむし
730円
100入（6.5×7.5cm・130cc）



18106-238
伊賀ハケメミニむし碗
730円
100入（6.5×7.5cm・130cc）



18107-238
黒丸小むし
700円
75入（7×8cm・160cc）



18108-238
白丸小むし
700円
75入（7×8cm・160cc）



18109-178
黒楽朱刷毛ミニ蒸碗
680円
（6.5×7.5cm・130cc）



18110-028
伊賀風小むし碗
630円
80入（7.2×8.5cm・170cc）



18111-558
白マット刷毛目むし碗（小）
660円
80入（7.3×8.7cm・170cc）



18112-028
黒茶オビ小むし碗
630円
80入（7.2×8.5cm・170cc）



18113-028
細十草小むし碗
630円
80入（7.2×8.5cm・170cc）



18114-028 備前吹小むし碗
630円 80入（7.2×8.5cm・170cc）
18115-028 備前風受皿
400円 150入（9.2×2cm）



18116-058
モノクロドット小蒸し碗 白
630円
100入（7.2×8.8cm・180cc）



18117-058
モノクロドット小蒸し碗 黒
630円
100入（7.2×8.8cm・180cc）



18118-058
モノクロドットミニミニ蒸し碗 白
610円
100入（6.5×7.5cm・140cc）



18119-058
モノクロドットミニミニ蒸し碗 黒
610円
100入（6.5×7.5cm・140cc）



18120-138 梅割ミニむし碗
600円 80入（7.3×8.5cm・170cc）
18121-138 黒渕朱隅切千筋むし受皿(ABS)
750円 150入（10×10cm）



18122-298
青白磁こま筋一口碗
2,400円
100入（7.3×9cm・120cc）



18123-298
青白磁小花一口碗
2,400円
100入（7.3×9cm・120cc）



18124-558
クリーム二色ラインむし碗（小）
2,380円
60入（7.7×9.5cm・150cc）



18125-298
天目コマ筋金一口碗
2,400円
100入（7.3×9cm・120cc）



18126-188
2色トクサ小吸碗
1,360円
60入（8.2×8.5cm・150cc）



18127-518
織部一口碗（手造）
2,000円
10×60入（7×9.5cm・170cc）



18128-518
黄瀬戸一口碗
2,000円
60入（7×9.5cm・170cc）



18129-298
濃コバルト一口碗
1,800円
100入（7.3×9cm・120cc）



18130-298
黒天目一口碗
1,100円
100入（7.3×9cm・120cc）



18131-188
格子梅小吸碗
1,360円
60入（8.2×8.5cm・150cc）



18132-188
ルリ花小吸碗
1,360円
60入（8.2×8.5cm・150cc）



18133-028 刷毛目ミニむし（蓋付）
600円 20×6入（6.5×6.2cm・120cc）
18134-028 八角木蓋のみ
240円 800入（7×7cm）



18135-028 粉引ブルーミニむし（蓋付）
600円 20×6入（6.5×6.2cm・120cc）
18136-028 八角木蓋のみ
240円 800入（7×7cm）



18137-808
[A]羽反木目茶碗むし台 新溜
650円
200入（13×9.8×1.8cm）



18138-808
[A]平茶托 朱
550円
200入（11.5×1cm）



18139-148 朱塗長型スプーン（13cm）
440円 500入（13×2.6cm）
18140-148 朱塗都スプーン（13.5cm）
440円 500入（13.5×2.8cm）
18141-148 朱スプーン
400円 500入（13.5×2.4cm）



18142-818 [メラミン]茶碗蒸用フタ（大）黒
680円 （8.8×1.7cm）
18143-818 [メラミン]茶碗蒸用フタ（中）黒
720円 （8.3×1.7cm）
18144-818 [メラミン]茶碗蒸用フタ（小）黒
750円 （7.8×1.7cm）

土瓶むし Earthen teapot for steam-boiled broth and food

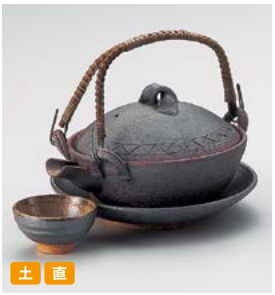
土 直

18201-668
南蛮平型土瓶むし(信楽焼)
6,800円
20入(18.5×14.5×9.5cm・300cc)

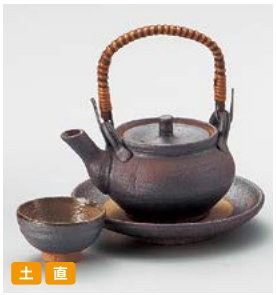
土 直

18202-668
南蛮花型土瓶むし(信楽焼)
6,000円
36入(14×10×7.5cm・270cc)

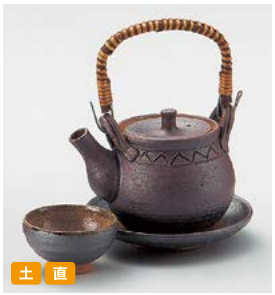
土 直

18203-668
南蛮丸型土瓶むし(信楽焼)
5,830円
48入(13×9×8cm・230cc)


直 手造り

18204-658
焼締急須型土瓶むし(萬古焼)
5,700円
24入(12.8×10cm・260cc)


直 手造り

18205-658
鉄結晶京型土瓶むし(萬古焼)
5,500円
24入(12.4×9.2cm・260cc)


直

18206-658
南蛮京風土瓶むし(萬古焼)
4,800円
30入(12.5×8cm・300cc)


直

18207-658
南蛮鉄鉢土瓶むし(萬古焼)
4,800円
30入(11×8.5cm・300cc)


直

18208-648
萬古碗形土瓶むし(萬古焼)
4,800円
36入(17×12.3×5cm・260cc)


直

18209-138
赤絵格子土瓶むし
4,050円
6×4入(18×15.5×9cm・受皿15×2.1cm・盃7.7×3.8cm・280cc)


直

18210-138
赤絵花土瓶むし
4,250円
6×4入(18×15.5×9cm・受皿15×2.1cm・盃7.7×3.8cm・280cc)


直

18211-658
鉄赤平形土瓶むし(萬古焼)
3,600円
5×6入(15.8×13.2×5.2cm・250cc)


NEW 直

18212-658
黒釉平形土瓶むし(萬古焼)
3,600円
5×6入(15.8×13.2×5.2cm・250cc)


直

18213-648
イラホ平形土瓶むし(萬古焼)
3,600円
36入(15.8×13.2×5.2cm・250cc)



18214-658
赤絵万暦土瓶むし(萬古焼)
4,300円
6×6入(11.5×6.3cm・320cc)



18215-658
十草土瓶むし(萬古焼)
4,300円
6×6入(11.5×6.3cm・320cc)



18216-648
もみじ丸形土瓶むし(萬古焼)
4,300円
36入(10.8×6.2cm・320cc)



18217-658
むさしの巾着土瓶むし(萬古焼)
3,700円
5×6入(10×7.5cm・280cc)



18218-658
むさしの丸土瓶むし(萬古焼)
3,700円
6×6入(10.8×5.8cm・280cc)



18219-658
錆刷毛絵土瓶むし(萬古焼)
3,700円
6×6入(10.7×6.5cm・280cc)



18220-658
芦絵土瓶むし(萬古焼)
3,600円
6×6入(11.5×6.3cm・320cc)



18221-648
南蛮織部土瓶むし(萬古焼)
3,600円
36入(10.8×6.2cm・320cc)



18222-658
備前風土瓶むし(萬古焼)
3,600円
6×6入(11.5×6.3cm・320cc)



18223-648
灰釉土瓶むし(萬古焼)
3,600円
36入(10.8×6.2cm・320cc)



18224-578
織部土瓶むし
3,000円
30入(13×9.7×7.5cm・265cc)


輸

18225-648
黒吹き急須形土瓶むし
2,650円
36入(11×6.4cm・320cc)

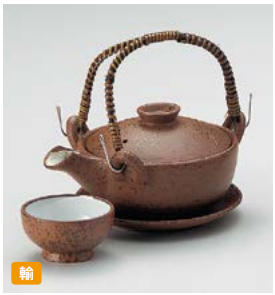
輸

18301-648
南蛮京形土瓶むし
3,100円
36入（16.4×11.8×5cm・290cc）


輸

18302-648
黒吹き京形土瓶むし
2,900円
36入（16.4×11.8×5cm・290cc）


輸

18303-648
南蛮切立土瓶むし
2,850円
36入（10.5×5.3cm・250cc）


輸

18304-648
白松葉切立土瓶むし
2,600円
36入（10.5×5.3cm・250cc）


輸

18305-648
オリベ刷毛目切立土瓶むし
2,600円
36入（10.5×5.3cm・250cc）


輸

18306-648
グリーン角形土瓶むし
2,850円
36入（14×9.8×5.7cm・280cc）


直 輸

18307-648
白吹き巾着土瓶むし
2,600円
36入（10.5×6cm・300cc）


直 輸

18308-648
鉄赤吹き巾着土瓶むし
2,600円
36入（300cc）


直 輸

18309-648
黒吹き巾着土瓶むし
2,600円
36入（10.5×6cm・300cc）


直 輸

18310-Y8
イラホ丸形土瓶むし
2,600円
36入（10.8×6.8cm・320cc）


直 輸

18311-658
鉄彩丸型土瓶むし
2,600円
36入（10.8×6.8cm・320cc）


直 輸

18312-648
黒吹き丸形土瓶むし
2,600円
36入（11×6cm・320cc）


直 輸

18313-648
白吹き丸形土瓶むし
2,600円
36入（320cc）


直 輸

18314-648
黒釉丸形土瓶むし
2,600円
36入（11×6cm・320cc）


直 輸

18315-648
天目丸形土瓶むし
2,400円
36入（11×6cm・320cc）


直 輸

18316-648
白松葉平形土瓶むし
2,600円
36入（11.6×5cm・240cc）


直 輸

18317-648
黒吹き平形土瓶むし
2,350円
36入（11.6×5cm・240cc）


直 輸

18318-648
グリーン平形土瓶むし
2,350円
36入（11.6×5cm・240cc）


直 輸

18319-648
黒釉平形土瓶むし
2,350円
36入（240cc）


直 輸

18320-658
オリベ平型土瓶むし
2,300円
36入（11.8×6.3cm・240cc）


直 輸

18321-648
天目平形土瓶むし
2,300円
36入（11.6×5cm・240cc）


直 輸

18322-Y8
松葉平形土瓶むし
2,300円
36入（11.6×5cm・240cc）


直 輸

18323-658
梨地土瓶むし用コンロ
2,150円
60入（9.8×7cm）



18324-Y8 土瓶むし用一本つる（太）
240円 2000入（27cm（幅約9.5cm））
18325-Y8 土瓶むし用一本つる（並）
210円 2000入（27cm（幅約9.5cm））



18326-Y8 土瓶むし用三又つる（白）
340円 2000入（31cm（幅約11cm））
18327-Y8 土瓶むし用三又つる（茶）
340円 2000入（31cm（幅約11cm））

有田焼大皿 21〜48cm Large plate (Aritayaki)

青磁内山水



18401-738	高台15号皿(有田焼)	59,000円	1×5入	(47.5×6.5cm)
18402-738	高台13号皿(有田焼)	35,600円	2×4入	(41.5×5.5cm)
18403-738	高台12号皿(有田焼)	25,800円	4×3入	(37.5×5.5cm)
18404-738	高台11号皿(有田焼)	18,500円	4×4入	(34.5×5cm)
18405-738	高台10号皿(有田焼)	13,600円	4×4入	(31×5cm)
18406-738	高台9号皿(有田焼)	10,500円	4×6入	(27.5×4.5cm)
18407-738	高台8号皿(有田焼)	7,500円	4×8入	(25×4cm)
18408-738	高台7号皿(有田焼)	4,700円	4×8入	(21.5×3.5cm)

手描網



18409-738	15号皿(有田焼)	36,000円	1×5入	(46×7cm)
18410-738	13号皿(有田焼)	24,000円	3×4入	(39.5×5.5cm)
18411-738	12号皿(有田焼)	18,900円	5×3入	(36×5.5cm)
18412-738	11号皿(有田焼)	14,500円	5×4入	(34×5cm)
18413-738	10号皿(有田焼)	10,000円	5×4入	(31×4.5cm)
18414-738	9号皿(有田焼)	7,200円	5×6入	(27×4cm)
18415-738	8号皿(有田焼)	4,500円	5×8入	(24×3.5cm)
18416-738	7号皿(有田焼)	3,300円	5×8入	(21×3cm)

山水



18417-738	15号皿(有田焼)	33,000円	1入	(46×7cm)
18418-738	13号皿(有田焼)	19,500円	3入	(39.5×5.5cm)
18419-738	12号皿(有田焼)	15,000円	5入	(36.8×5.5cm)
18420-738	11号皿(有田焼)	11,000円	5入	(33.5×5cm)
18421-738	10号皿(有田焼)	9,500円	5入	(30.5×4.8cm)
18422-738	9号皿(有田焼)	6,500円	5入	(27×4cm)
18423-738	8号皿(有田焼)	4,300円	5入	(24×3.3cm)

ルリ天目



18424-738	15号皿(有田焼)	33,000円	1×5入	(45×7cm)
18425-738	13号皿(有田焼)	21,000円	3×4入	(40×5cm)
18426-738	12号皿(有田焼)	18,000円	5×3入	(36.5×5cm)
18427-738	11号皿(有田焼)	15,000円	5×4入	(33.5×5cm)
18428-738	10号皿(有田焼)	10,500円	5×4入	(30.5×4.5cm)
18429-738	9号皿(有田焼)	6,800円	5×6入	(27.5×4.5cm)
18430-738	8号皿(有田焼)	4,800円	5×8入	(24×3.5cm)
18431-738	7号皿(有田焼)	3,900円	5×8入	(21×3cm)

渕金朱青白磁



18432-738	15号皿(有田焼)	33,000円	1入	(45×7cm)
18433-738	13号皿(有田焼)	21,000円	3入	(39.5×6cm)
18434-738	12号皿(有田焼)	18,000円	5入	(36.5×5cm)
18435-738	11号皿(有田焼)	15,000円	5入	(33.5×5cm)
18436-738	10号皿(有田焼)	10,500円	5入	(30.5×5cm)
18437-738	9号皿(有田焼)	6,800円	5入	(27×4cm)
18438-738	8号皿(有田焼)	4,800円	5入	(24×3.5cm)
18439-738	7号皿(有田焼)	3,900円	5入	(21×3cm)

タコ唐草



18440-738	15号皿(有田焼)	32,000円	1入	(46.5×5cm)
18441-738	13号皿(有田焼)	20,000円	3×4入	(40.5×5cm)
18442-738	12号皿(有田焼)	15,500円	5×3入	(37×4.5cm)
18443-738	11号皿(有田焼)	11,000円	5×4入	(34×4.5cm)
18444-738	10号皿(有田焼)	9,600円	5×4入	(30.5×4.5cm)
18445-738	9号皿(有田焼)	6,300円	5×6入	(28×3.5cm)
18446-738	8号皿(有田焼)	4,800円	5×8入	(25×3.5cm)

呉須トチリ円渕



18447-738	15号皿(有田焼)	30,000円	1入	(46.5×6cm)
18448-738	13号皿(有田焼)	19,800円	3入	(41×5cm)
18449-738	12号皿(有田焼)	15,500円	5入	(37×4.3cm)
18450-738	11号皿(有田焼)	11,000円	5入	(34×4cm)
18451-738	10号皿(有田焼)	9,600円	5入	(31×4cm)
18452-738	9号皿(有田焼)	6,000円	5入	(27.5×3.5cm)
18453-738	8号皿(有田焼)	4,800円	5入	(24.5×3.5cm)
18454-738	7号皿(有田焼)	4,300円	5入	(21×3cm)

黒釉



18455-738	15号皿(有田焼)	27,000円	1入	(46×6cm)
18456-738	13号皿(有田焼)	18,600円	3入	(40.5×5cm)
18457-738	12号皿(有田焼)	13,200円	5入	(37×5cm)
18458-738	11号皿(有田焼)	9,500円	5入	(34×5cm)
18459-738	10号皿(有田焼)	7,900円	5入	(31×4.5cm)
18460-738	9号皿(有田焼)	5,400円	5入	(28×4cm)
18461-738	8号皿(有田焼)	3,600円	5入	(25×4cm)

青磁



18462-738	高台13号皿(有田焼)	24,000円	2×4入	(41.5×5.5cm)
18463-738	高台12号皿(有田焼)	17,500円	4×3入	(37.5×5.5cm)
18464-738	高台11号皿(有田焼)	11,500円	4×4入	(34.5×5cm)
18465-738	高台10号皿(有田焼)	8,000円	4×4入	(31×4.5cm)
18466-738	高台9号皿(有田焼)	6,500円	4×6入	(27.5×4.5cm)
18467-738	高台8号皿(有田焼)	5,000円	4×8入	(25×4cm)
18468-738	高台7号皿(有田焼)	4,300円	4×8入	(21.5×3.5cm)

ラスター渦盛



18501-738 盛込皿(有田焼)
14,000円 3×3入 (31.5×31.5cm)

ラスターあわび



18502-738 盛込皿(有田焼)
28,000円 1入 (41×33×6.7cm)

錦白プラチナ玉すだれ



18503-738 リーフ50cm皿(有田焼) **25,500円** 1入 (50×26×4.5cm)
18504-738 リーフ40cm皿(有田焼) **16,000円** 1入 (41×20.5×4cm)

錦ラスターグリーン格子



18505-738 折紙10号皿(有田焼)
19,000円 3入 (32.5×32.5×9cm)

南蛮ルリ

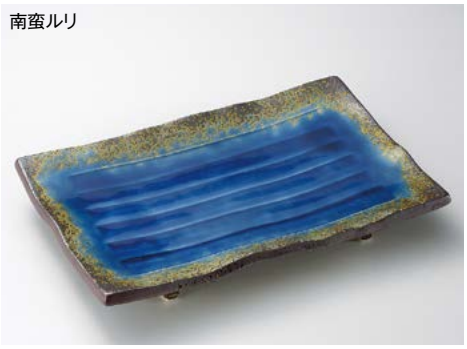

18506-738 盛込皿(大)(有田焼) **58,000円** 1入 (46×34×7cm)
18507-738 盛込皿(小)(有田焼) **36,000円** 1入 (38×33×6.7cm)

プラチナ禅10号角



18508-738 皿(有田焼) **15,000円** 5×4入 (30×30×5cm)
18509-738 皿(有田焼) **9,600円** 5×4入 (25×25×4cm)
18510-738 皿(有田焼) **5,800円** 5×12入 (19×19×2.5cm)

青白磁菊彫



18511-738 12号皿(有田焼) **19,000円** 5×3入 (37×5.5cm)
18512-738 10号皿(有田焼) **10,500円** 5×4入 (30.5×5cm)
18513-738 8号皿(有田焼) **6,600円** 5×8入 (24.5×4cm)

青白磁菊彫



18514-738 高台盛皿(有田焼)
45,500円 1入 (36.5×10cm)

青磁内山水



18515-738 13号鉢(有田焼) **46,800円** 2入 (40.5×8cm)
18516-738 12号鉢(有田焼) **33,000円** 3入 (37×7.5cm)
18517-738 11号鉢(有田焼) **25,500円** 3入 (33×7.5cm)
18518-738 10号鉢(有田焼) **17,500円** 3入 (30.5×6cm)
18519-738 9号鉢(有田焼) **12,000円** 3入 (28×6cm)
18520-738 8号鉢(有田焼) **8,500円** 3入 (24.5×5cm)
18521-738 7号鉢(有田焼) **6,900円** 5入 (22×4.5cm)

タコ唐草



18522-738 12号鉢(有田焼) **19,800円** 3×3入 (36.6×7.5cm)
18523-738 11号鉢(有田焼) **13,800円** 3×4入 (33.5×7cm)
18524-738 10号鉢(有田焼) **12,000円** 3×4入 (30.5×6.5cm)
18525-738 9号鉢(有田焼) **9,000円** 3×8入 (27.5×6cm)
18526-738 8号鉢(有田焼) **6,500円** 3×8入 (24.5×5cm)
18527-738 7号鉢(有田焼) **4,800円** 4×8入 (21×4.5cm)

ルリ天目



18528-738 13号鉢(有田焼) **45,000円** 2×3入 (40.5×8cm)
18529-738 12号鉢(有田焼) **36,000円** 3×3入 (37×7.5cm)
18530-738 11号鉢(有田焼) **22,800円** 3×4入 (33×7.5cm)
18531-738 10号鉢(有田焼) **16,000円** 3×4入 (30.5×6cm)
18532-738 9号鉢(有田焼) **11,500円** 3×8入 (28×6cm)
18533-738 8号鉢(有田焼) **6,500円** 3×8入 (24.5×5cm)
18534-738 7号鉢(有田焼) **4,500円** 4×8入 (22×4.5cm)

萬古焼大皿 28〜43cm Large plate (Bankoyaki)



18601-648 13号丸皿(萬古焼)
5,900円 10入 (42.5×5cm)



18602-648 13号丸皿(萬古焼) **5,900円** 10入 (42×5cm)
18603-658 12号丸皿(萬古焼) **3,100円** 12入 (37×4cm)
18604-658 10号丸皿(萬古焼) **2,400円** 24入 (32×3.5cm)



18605-648 13号丸皿(萬古焼) **5,300円** 10入 (42.5×5cm)
18606-648 12号丸皿(萬古焼) **3,000円** 14入 (37×4.5cm)
18607-648 11号丸皿(萬古焼) **2,800円** 16入 (34×4cm)
18608-648 10号丸皿(萬古焼) **1,900円** 24入 (32×3.5cm)



18609-648 13号丸皿(萬古焼) **5,300円** 10入 (42.5×5cm)
18610-648 12号丸皿(萬古焼) **3,000円** 14入 (37×4.5cm)
18611-648 10号丸皿(萬古焼) **1,900円** 24入 (32×3.5cm)



18612-648 13号丸皿(萬古焼)
5,300円 10入 (42.5×5cm)



18613-658 13号丸皿(萬古焼) **5,300円** 10入 (42.5×5cm)
18614-658 12号丸皿(萬古焼) **3,000円** 12入 (37×4cm)
18615-658 10号丸皿(萬古焼) **1,900円** 24入 (32×3cm)



18616-658 13号雪輪皿(萬古焼) **5,300円** 10入 (42×5.5cm)
18617-658 12号皿(萬古焼) **3,000円** 12入 (37×4cm)
18618-658 10号皿(萬古焼) **1,850円** 24入 (32×3cm)



18619-648 12号長角皿(萬古焼) **4,850円** 12入 (37.5×26.5×3.8cm)
18620-648 11号長角皿(萬古焼) **3,500円** 16入 (34.3×23.5×3.5cm)
18621-648 10号長角皿(萬古焼) **2,700円** 20入 (30×21×3.3cm)
18622-648 9号長角皿(萬古焼) **2,100円** 24入 (28.2×18.3×3cm)



18623-648 12号四ツ足長角皿(萬古焼) **4,400円** 12入 (37.8×24.5×6cm)
18624-658 10号四ツ足長角皿(萬古焼) **2,400円** 20入 (32.8×19.7×5cm)



18625-648 12号四ツ足長角皿(萬古焼) **4,400円** 12入 (37.8×24.5×6cm)
18626-648 10号四ツ足長角皿(萬古焼) **2,400円** 20入 (32.8×19.7×5cm)



18627-658 12号長角皿(萬古焼) **4,100円** 12入 (37×26.5×4cm)
18628-658 11号長角皿(萬古焼) **3,400円** 15入 (33.7×23.3×3.7cm)
18629-658 10号長角皿(萬古焼) **2,900円** 20入 (31×21.5×3.5cm)
18630-658 9号長角皿(萬古焼) **2,200円** 25入 (28.2×19×3cm)



18631-658 12号長角皿(萬古焼) **4,000円** 12入 (37×26.5×4cm)
18632-658 11号長角皿(萬古焼) **3,400円** 15入 (33.7×23.3×3.7cm)
18633-658 10号長角皿(萬古焼) **2,600円** 20入 (31×21.5×3.5cm)
18634-658 9号長角皿(萬古焼) **2,200円** 25入 (28.2×19×3cm)



18635-648 13号小判皿(萬古焼) **3,600円** 10入 (39.5×29.3×3cm)
18636-648 11号小判皿(萬古焼) **3,100円** 16入 (34×25.3×3cm)



18637-658 高台皿12号(萬古焼) **3,500円** 10入 (37.5×5cm)
18638-658 高台皿11号(萬古焼) **3,100円** 12入 (34.5×5cm)
18639-658 高台皿10号(萬古焼) **2,500円** 20入 (32×5cm)



18640-658 12号丸皿(萬古焼) **3,000円** 12入 (37×4cm)
18641-658 10号丸皿(萬古焼) **1,850円** 24入 (32×3cm)



18701-648 12号変形皿(萬古焼) **5,600円** 10入 (37×25.5×6cm)
18702-648 10号変形皿(萬古焼) **3,600円** 16入 (32×22×5.5cm)



18703-648 11号丸皿(萬古焼) **4,900円** 12入 (33.6×3.2cm)
18704-648 10号丸皿(萬古焼) **3,200円** 16入 (30×3.2cm)
18705-648 8号丸皿(萬古焼) **2,100円** 26入 (24.7×2.5cm)



18706-658 11号丸皿(萬古焼) **4,900円** 12入 (33.6×3.2cm)
18707-658 10号丸皿(萬古焼) **3,200円** 15入 (30×3.2cm)



18708-658 12号長角皿(萬古焼) **4,100円** 12入 (37×26.5×4cm)
18709-658 10号長角皿(萬古焼) **3,000円** 20入 (31×21.5×3.5cm)



18710-648 10号丸皿(萬古焼)
3,300円 18入 (30.3×3.3cm)



18711-648 10号四ツ足正角皿(萬古焼) **3,200円** 12入 (31×31×5.3cm)
18712-648 8号四ツ足正角皿(萬古焼) **2,100円** 16入 (26×26×5.5cm)



18713-648 10号四ツ足正角皿(萬古焼) **3,200円** 12入 (31×31×5.3cm)
18714-648 8号四ツ足正角皿(萬古焼) **2,100円** 16入 (26×26×5.5cm)



18715-648 12号長角皿(萬古焼) **3,000円** 12入 (36.5×24×4cm)
18716-648 10号長角皿(萬古焼) **2,200円** 16入 (32×21×3.5cm)



18717-648 10号正角皿(萬古焼)
3,000円 12入 (30.5×30.5×4cm)

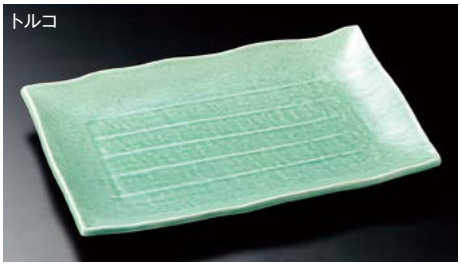

18718-648 10号長角皿(萬古焼) **2,800円** 20入 (30.3×21×3.4cm)
18719-648 9号長角皿(萬古焼) **2,200円** 24入 (28.5×18.5×3cm)



18720-648 10号皿(萬古焼) **2,500円** 20入 (31×27×4.3cm)
18721-648 8号皿(萬古焼) **1,500円** 30入 (24.8×21.8×3.8cm)



18722-658 10号皿(萬古焼) **2,500円** 20入 (30.5×26.5×3.8cm)
18723-658 8号皿(萬古焼) **1,500円** 30入 (24.5×21.5×3.5cm)



18724-648 10号ダイヤ皿(萬古焼)
2,400円 24入 (32×3.5cm)



18725-648 10号皿(萬古焼) **2,200円** 20入 (31.3×27.2×4.6cm)
18726-648 8号皿(萬古焼) **1,450円** 30入 (25.3×22.3×4cm)



18727-648 10号ダイヤ皿(萬古焼)
1,900円 24入 (32×3.5cm)

Large bowl
Sashimi bowl
Small bowl
Tiny bowl Shokado bento
Lidded bowl
Lidded bowl for Steamed dish
Large plate
Round/ long plate (large)
Square plate (large)
Long plate (large)
Rectangle/ Appetizer plate (large)
Round plate (middle)
Tempura plate Small bowl
Round plate (small)
Square plate (middle)
Square/ Appetizer plate (small)
Long plate (middle) Appetizer plate
Rectangle/ Appetizer plate (middle)
Plate
Small plate
Small plate

盛皿（特大）27cm以上 Large plate



18801-668 荒土しのぎ手13.0大鉢（信楽焼）
45,000円 5入（40×6cm）
18802-668 荒土しのぎ手12.0大鉢（信楽焼）
30,000円 10入（36×5.5cm）



18803-668 古信楽16.0丸皿（信楽焼）
33,000円 3入（50.8×6.3cm）
18804-668 古信楽14.0丸皿（信楽焼）
14,800円 5入（42×4.5cm）
18805-668 古信楽12.0丸皿（信楽焼）
10,450円 8入（37×4.2cm）



18806-668 焼〆15.0大皿（信楽焼）
28,600円 5入（45×6cm）
18807-668 焼〆11.0大皿（信楽焼）
10,500円 10入（33×5cm）



18808-668 ビードロ窯変15.0皿鉢（信楽焼）
18,000円 4入（47.5×3.5cm）
18809-668 ビードロ窯変13.0皿鉢（信楽焼）
11,000円 6入（39×3cm）
18810-668 ビードロ窯変11.0皿鉢（信楽焼）
6,500円 8入（33×2.5cm）



NEW
18811-668 黒窯変ボタモチ15.7大皿（信楽焼）
17,500円 4入（45.5×2.5cm）



18812-668 灰釉粉引13.0輪花皿（信楽焼）
16,500円 7入（41×6.5cm）
18813-668 灰釉粉引11.0輪花皿（信楽焼）
11,000円 10入（33.5×5.5cm）



18814-668 黒銀彩13.0変形大皿（信楽焼）
15,750円 8入（40.5×36×6cm）
18815-668 黒銀彩12.0変形大皿（信楽焼）
12,500円 10入（35.5×32×5cm）



18816-668 古陶13.0変形大皿（信楽焼）
15,750円 5入（40.5×36×6cm）
18817-668 古陶12.0変形大皿（信楽焼）
12,500円 10入（35.5×32×5cm）



18818-668 黒銀彩13.0八角皿（信楽焼）
15,000円 6入（39.5×39.5×5cm）
18819-668 黒銀彩11.0八角皿（信楽焼）
10,000円 8入（32.5×32.5×4.5cm）



18820-318 黒釉ライン尺三大皿
14,900円 5入（41×7cm）



NEW
18821-668 黒銀彩13.0輪花皿（信楽焼）
14,000円 7入（39.5×39.5×6.5cm）
18822-668 黒銀彩11.0輪花皿（信楽焼）
9,000円 10入（33×33×5.5cm）



手造り
18823-658 風雅（手造り）13号小判皿（萬古焼）
10,500円 6入（42×27.5×3.5cm）
18824-658 風雅（手造り）9号小判皿（萬古焼）
5,000円 20入（27.5×20×3cm）



18901-668 灰釉粉引12.3台皿（信楽焼）
19,000円 5入（37×4.5cm）
18902-668 灰釉粉引10.0台皿（信楽焼）
11,500円 10入（31.5×3.5cm）



18903-668 炭化ロクロ目13.0大皿（信楽焼）
16,500円 8入（39.5×6cm）
18904-668 炭化ロクロ目11.0大皿（信楽焼）
10,500円 10入（33×5.5cm）



18905-668 黒窯変12.3台皿（信楽焼）
16,000円 6入（37×4.6cm）
18906-668 黒窯変10.0台皿（信楽焼）
10,500円 10入（31×3.5cm）



18907-668 黒窯変13.0ボタモチ丸皿（信楽焼）
13,800円 5入（39×5cm）
18908-668 黒窯変11.0ボタモチ丸皿（信楽焼）
7,800円 10入（33×4cm）



18909-668 古窯13.0皿鉢（信楽焼）
12,500円 10入（39×6cm）
18910-668 古窯11.0皿鉢（信楽焼）
9,000円 10入（33.5×5cm）
18911-668 古窯9.0皿鉢（信楽焼）
4,750円 20入（27×4.3cm）



18912-668 萠黄12.0丸皿（信楽焼）
11,000円 10入（35×3cm）
18913-668 萠黄10.0丸皿（信楽焼）
5,750円 15入（29×2.5cm）



18914-668 火色12.0丸皿（信楽焼）
11,000円 10入（34×2.5cm）
18915-668 火色10.0丸皿（信楽焼）
5,750円 15入（29×2.5cm）



18916-588 赤濃山茶花丸大皿
9,960円 20入（32.5×4.3cm）



18917-308 紺コバルト10.0皿
8,000円 10入（33.5×5cm）



18918-668 火色10.0正角皿（信楽焼）
6,800円 10入（29×29×3cm）



18919-308 黒備前吹楕円大盛皿
5,700円 10入（37×29×5cm）



18920-148 ゴス吹楕円大皿
5,400円 10入（37×29×5cm）

Large bowl
Sashimi bowl
Small bowl
Tiny bowl Shokado bento
Lidded bowl
Lidded bowl for Steamed dish
Large plate
Round/ long plate (large)
Square plate (large)
Long plate (large)
Rectangle/ Appetizer plate (large)
Round plate (middle)
Tempura plate Small bowl
Round plate (small)
Square plate (middle)
Square/ Appetizer plate (small)
Long plate (middle) Appetizer plate
Rectangle/ Appetizer plate (middle)
Plate
Small plate
Small plate

丸 皿（ 大 ）22〜39cm Round plate (large)



19001-588 織部七宝10.0皿
20,030円 10入（31.5×5.5cm）
19002-588 織部七宝8.0皿
10,020円 20入（25.5×3.7cm）



19003-148 丸紋大皿
19,800円 5入（33.5×5.7cm）



19004-148 赤絵大皿
19,800円 5入（33.5×5.7cm）



19005-148 朱巻福の字大皿
19,800円 5入（33.5×5.7cm）



19006-448 白波尺二大盛皿
18,000円 10入（38.5×4.6cm）
19007-448 白波尺一大皿
13,200円 15入（35.5×4.6cm）



19008-668 灰釉11.0丸皿（信楽焼）
10,450円 10入（34×3.5cm）



19009-418 青白磁唐草尺1皿
9,500円 8入（34.6×5cm）
19010-418 青白磁唐草尺皿
7,800円 10入（31×4.2cm）
19011-418 青白磁唐草9.0皿
4,500円 15入（28.2×3.9cm）



19012-178 焼締10.5皿
8,600円 15入（32.7×5.2cm）



19013-318 南蛮ライン尺丸皿
7,600円 8入（33×5.5cm）
19014-318 南蛮ライン9.0皿
5,000円 20入（26.5×26.5×3.5cm）
19015-318 南蛮ライン7.0皿
4,450円 40入（22×3.5cm）



19016-668 ビードロ窯変10.6丸皿（信楽焼）
7,000円 10入（32×2cm）



19017-148 ドリームブルー10.0皿
6,150円 10入（31.8×4.5cm）



19018-028 伊賀織部10.0皿
6,000円 15入（31.5×4.5cm）



19101-668 古信楽10.0深丸皿（信楽焼）
9,000円 10入（31×5.5cm）
19102-668 古信楽8.0深丸皿（信楽焼）
4,000円 20入（23.5×4.5cm）



19103-178 信楽流尺皿
7,600円 15入（31×5cm）



19104-178 カニ変形尺深皿
6,900円 10入（31.5×30×5.8cm）



19105-148 銀彩ブルー桔梗10.0皿
6,300円 10入（31.5×5.7cm）



19106-178 紺ビードロ10.0皿
6,200円 15入（31.1×4.8cm）



19107-148 萌花31cmリム丸皿
5,800円 20入（31×1cm）
19108-148 萌花24cmリム丸皿
4,300円 30入（23.8×1cm）



19109-148 紫吹31cmリム丸皿
5,800円 20入（31×1cm）



19110-668 古信楽10.0丸皿（信楽焼）
5,000円 10入（31.5×4.5cm）
19111-668 古信楽9.0丸皿（信楽焼）
4,350円 15入（28.5×4cm）



19112-178 呉須刷毛目変形尺皿
4,400円 12入（31×4.6cm）



19113-318 黒備前尺深皿
4,400円 30入（31×5.5cm）



19114-258 錆粉引千段尺皿
4,200円 10入（30.5×4.3cm）



19115-058 乱 メタ尺皿
3,500円 15入（31×3.5cm）

丸 皿（大）21〜31㎝ Round plate (large)



19201-668 黒焼締10.0丸皿（信楽焼）
11,200円 15入（30×4.5㎝）



19202-028 いぶし金10.0大皿
8,500円 15入（30.5×4.5㎝）



NEW

19203-138 ラスターロックプレート（大）
7,450円 12入（30×3.8㎝）
19204-138 ラスターロックプレート（中）
5,100円 24入（21.5×4㎝）



19205-448 ゆず黒マグナ10.0皿
6,500円 20入（30.5×4.3㎝）
19206-448 ゆず黒マグナ7.5皿
2,400円 50入（23.7×3.4㎝）



NEW

19207-408 カルマ・マットブラック30.5㎝プレート
5,100円 15入（30.8×3.3㎝）



NEW

19208-408 カルマ・マットグレー30.5㎝プレート
5,100円 15入（30.8×3.3㎝）



土

19209-648 雄山黒釉10号丸皿（萬古焼）
4,500円 15入（30.8×4㎝）



19210-138 ビードロイエロー尺盛鉢
3,750円 16入（30.5×5㎝）



19211-058 櫛錆メタ尺皿
3,300円 15入（31×3.2㎝）
19212-058 櫛錆9.0皿
1,600円 20入（28.3×3.1㎝）



19213-138 黒彩30㎝丸皿
3,200円 20入（30.8×2.8㎝）
19214-138 黒彩28㎝丸皿
2,500円 20入（28.4×2.9㎝）
19215-138 黒彩22㎝丸皿
1,800円 40入（22.2×2.3㎝）



19216-648 柚子天目10号丸皿（萬古焼）
2,400円 24入（31×3.5㎝）



NEW

19217-058 黒影9.5寸皿
2,000円 20入（30.5×4.2㎝）



19301-518 織部花大皿
18,000円 6入（30×5cm）



19302-668 黒窯変櫛目10.0台皿（信楽焼）
15,000円 5入（30×7.5cm）
19303-668 黒窯変櫛目8.3台皿（信楽焼）
13,800円 10入（25×7.5cm）



19304-258 黒伊賀十草尺皿
6,600円 20入（30×4.5cm）



19305-138 孔雀釉ロックプレート（大）
6,150円 12入（30×3.8cm）
19306-138 孔雀釉ロックプレート（中）
4,250円 24入（21.5×4cm）



19307-668 鉄刷毛目10.0丸皿（信楽焼）
5,800円 15入（29×2cm）



19308-178 焼締9.5皿
5,700円 20入（29×5cm）



19309-148 孔雀28cmリム皿
4,880円 20入（28.7×3cm）
19310-148 孔雀25cmリム皿
2,950円 30入（25.3×2.6cm）
19311-148 孔雀21cmリム皿
2,480円 40入（21.5×2.3cm）



19312-138 黒唐津29cmフラットプレート
4,200円 18入（29×1.7cm）
19313-138 黒唐津24cmフラットプレート
2,600円 30入（24×1.7cm）



19314-148 渕プラチナラウンド27.5プレート
4,000円 25入（27.5×1.5cm）



19315-648 青釉10号丸皿（萬古焼）
4,000円 20入（30×4.5cm）
19316-648 青釉9号丸皿（萬古焼）
2,600円 24入（27×4cm）



19317-058 白影9.5寸浅鉢
1,800円 20入（29.5×6cm）



19318-028 かんなメタ9.0皿
1,600円 20入（28.5×3cm）

長角皿（特大）40cm以上 Rectangle plate (XL)



19401-668 黒窯変櫛目16.0長角皿（両面使用可）（信楽焼）
24,000円 8入（48.5×24×2.7cm）



19402-668 焼〆長方大皿（信楽焼）
19,000円 5入（47×27×5cm）

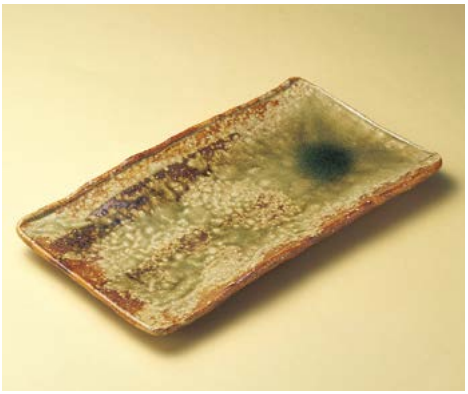

19403-668 灰釉15.0長方皿（信楽焼）
17,600円 5入（47×26×3.5cm）

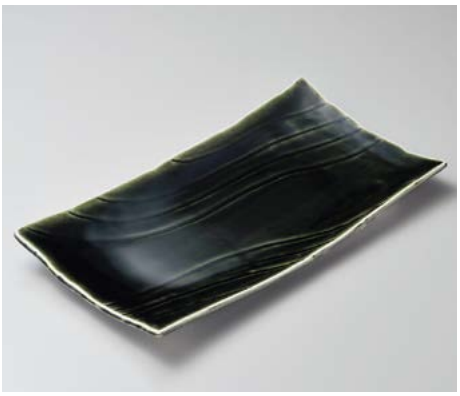

19404-028 天領10.5盛込皿
15,000円 1×6入（46×24.5×4.5cm）



19405-148 炭化土木目17.0足付皿
13,000円 5入（51.7×25×2.7cm）



19406-178 かいらぎ尺七盛込皿
10,800円 10入（50×24×3cm）



19407-658 志野釉（手造り）13号長角皿（萬古焼）
10,500円 6入（42×28×3.5cm）



19408-658 風雅（手造り）13号長角皿（萬古焼）
10,500円 6入（41.5×29.5×4cm）

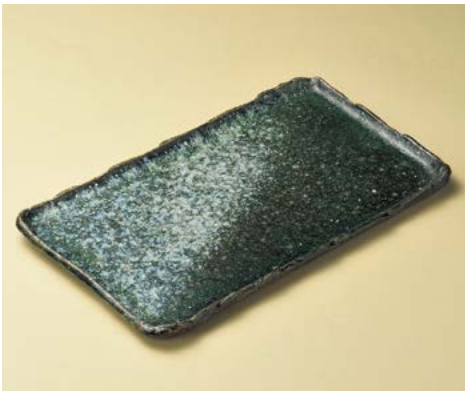

19409-668 ビードロ窯変13.3長角皿（信楽焼）
8,000円 10入（40×24×2.5cm）



19410-578 鯉のぼり大皿 天目
7,400円 10入（50.5×20.4×3cm）



19411-578 鯉のぼり大皿 白
7,400円 10入（50.5×20.4×3cm）



19412-178 均窯スカイブルーソギ長角大皿
5,000円 10入（42.8×21.5×3.7cm）



19501-668 黒窯変貝紋様13.0まな板皿（信楽焼）
19,000円 5入（39×26.5×5.5cm）



19502-308 黒淵立角盛皿（手造り）
18,500円 10入（37×29.5×3cm）



19503-668 イラボ鉄刷毛目13.0足付長角皿（信楽焼）
11,000円 10入（38×25×4cm）



19504-668 古信楽10.0足付長角皿（信楽焼）
10,450円 5入（32.8×26×4.5cm）



19505-178 炭化土白化粧尺2寸盛皿
8,700円 12入（37.2×26.5×5.6cm）



19506-178 炭化土砂目長角13.0盛皿
7,700円 10入（38.5×27×3.7cm）



19507-448 銀彩黒長角盛皿 大
8,000円 15入（37×24.5×4cm）

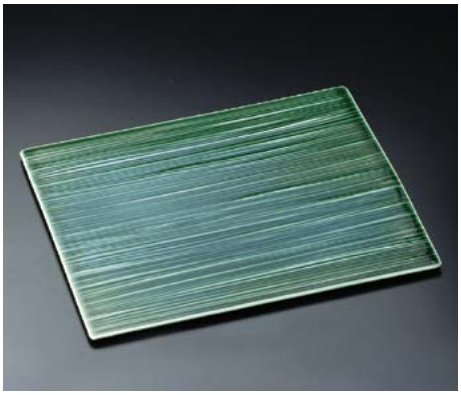

19508-408 線紋織部平長角皿
7,400円 12入（32.5×26×1cm）



19509-578 柿すだれ台形大皿
6,200円 8入（37×29×3.8cm）



19510-578 荒削ぎ白釉 台形大皿
5,900円 9入（36.5×29×4.8cm）



19511-648 南蛮一珍12号角大皿（萬古焼）
5,800円 10入（37×31×4.7cm）



19512-178 ビードロガタ彫長角四方上り盛皿
4,300円 10入（30.8×23.5×8cm）

角 皿（大）25〜37㎝ Square plate (large)



19601-518 織部長角大皿
18,000円 10入（35.5×21.3×5.5㎝）



19602-668 火色12.0長方皿（信楽焼）
10,000円 10入（35.5×22×2.5㎝）



19603-448 ゆず黒マグナ角盛皿 大
8,500円 20入（37×24.5×4㎝）
19604-448 ゆず黒マグナ角盛皿 中
6,500円 24入（31×21×4㎝）
19605-448 ゆず黒マグナ角盛皿 小
4,500円 30入（26×17.5×3.5㎝）



19606-108 信楽風渦彫尺一皿
7,400円 10入（35×27.2×7㎝）



19607-318 黒備前足付盛皿（大）
6,000円 20入（33×23.5×4.5㎝）※608003
19608-318 黒備前足付盛皿（小）
3,600円 30入（25×20×3.2㎝）※608004



19609-058 朱巻粉引き角皿 大
5,800円 14入（37×24.5×4㎝）
19610-058 朱巻粉引き角皿 中
4,500円 16入（31×21×4㎝）
19611-058 朱巻粉引き角皿 小
3,000円 25入（26×17.5×3.5㎝）



19612-058 朱巻天目引き角皿 大
5,800円 14入（37×24.5×4㎝）
19613-058 朱巻天目引き角皿 中
4,500円 16入（31×21×4㎝）
19614-058 朱巻天目引き角皿 小
3,000円 25入（26×17.5×3.5㎝）



19615-518 唐草変形長大皿
4,500円 10入（33×23×6㎝）



19616-578 白雲尺長角皿
3,600円 15入（34.5×24×2.3㎝）



19617-138 黒いぶし長角大皿
3,200円 16入（33.3×21.5×3.2㎝）



19618-138 白マット長角大皿
3,200円 16入（33.3×21.5×3.2㎝）



19619-458 黒釉新ホッケ皿
2,900円 15入（33.5×21×2.4㎝）



19701-178 呉須櫛目なで角11.0盛込皿
10,200円 10入（31.7×6.2㎝）

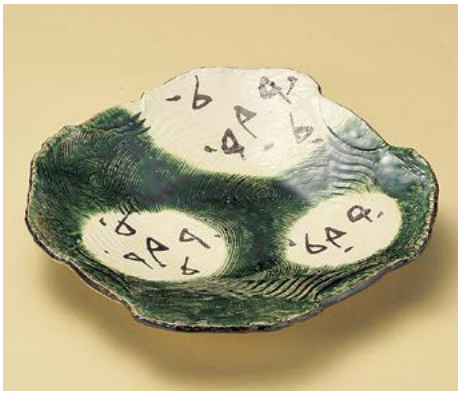

19702-178 織部櫛目なで角11.0盛込皿
9,500円 10入（31.7×6.2㎝）



19703-298 新たこ唐草なで角尺一皿
9,500円 15入（31.5×31.5×4.8㎝）



19704-668 灰釉足付長角皿（信楽焼）
7,260円 15入（32×21×4㎝）



19705-408 枯山水32㎝平長角皿
7,000円 10入（32.7×26.6×0.9㎝）



19706-178 オリベ古木正角大皿
6,500円 10入（31×27.3×2.8㎝）



19707-108 黒屋久島木目形 大皿
4,350円 15入（32×26.5×2.8㎝）



19708-148 染付二色ライン長角足付皿
3,350円 15入（32×21×2.5㎝）



19709-308 黒楽32㎝盛皿
3,200円 10入（32.5×20.5×3㎝）



19710-308 白薬32㎝長角盛皿
3,200円 40入（32.5×20.5×3㎝）



19711-648 雪志野10号長角皿（萬古焼）
2,800円 15入（32×23×3.3㎝）



19712-658 黒いぶし10号角皿（萬古焼）
2,750円 15入（32×23.5×3㎝）

Large bowl
Sashimi bowl
Small bowl
Tiny bowl Shokado bento
Lidded bowl
Lidded bowl for Steamed dish
Large plate
Round/ long plate (large)
Square plate (large)
Long plate (large)
Rectangle/ Appetizer plate (large)
Round plate (middle)
Tempura plate Small bowl
Round plate (small)
Square plate (middle)
Square/ Appetizer plate (small)
Long plate (middle) Appetizer plate
Rectangle/ Appetizer plate (middle)
Plate
Small plate
Small plate

角 皿（大）24〜31cm Square plate (large)



19801-308 結晶天目盛込皿足付(手造り)
15,000円 10入 (30×26.5×5.5cm)



19802-668 焼〆火ダスキ10.0角皿(信楽焼)
9,500円 15入 (30×30×3.5cm)



19803-668 古信楽10.0足付そぎ長角皿(信楽焼)
7,900円 8入 (29.5×25.5×5cm)
19804-668 古信楽8.0足付そぎ長角皿(信楽焼)
6,000円 15入 (24×19.5×3cm)

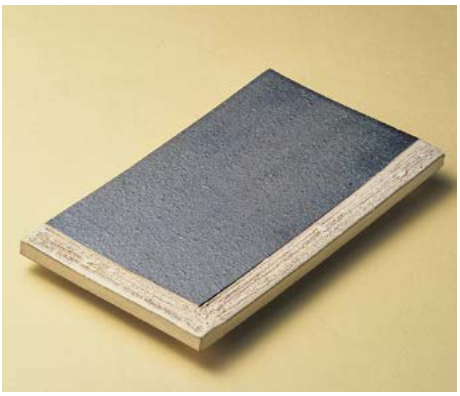

19805-668 黒窯変掛け分10.3まな板皿(信楽焼)
7,600円 10入 (31×19×3.3cm)

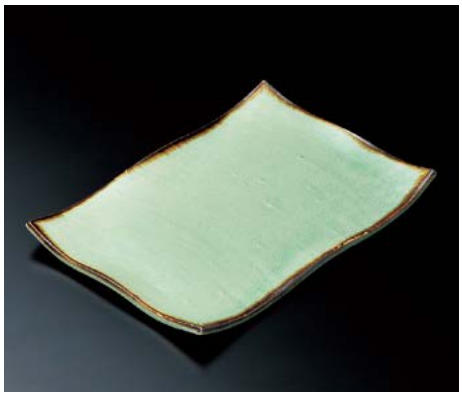

19806-558 ビードロ灰釉渕錆タタラ型長角大皿
7,200円 15入 (31×22×1.9cm)

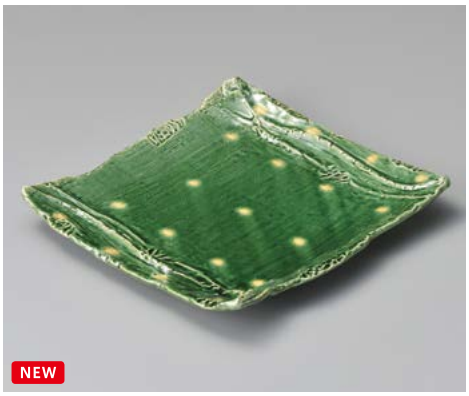

19807-258 織部黄瀬戸小紋竹節正角尺1寸皿
5,450円 12入 (30.5×28×4.8cm)

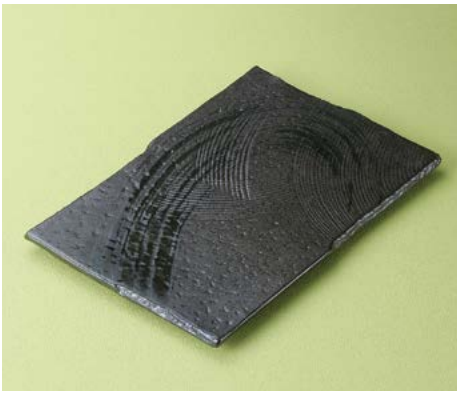

19808-318 ゴーカイ黒長角皿(大)
5,000円 18入 (30.5×20×2cm)

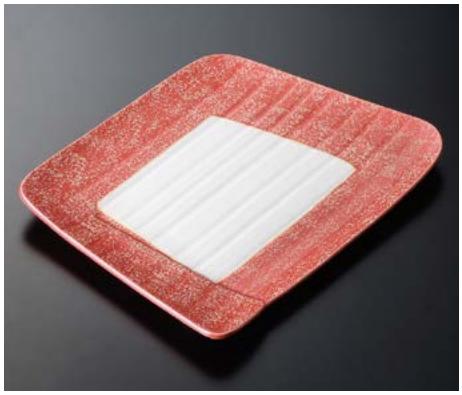

19809-148 金彩のし型大皿
4,500円 25入 (30.5×24×3cm)



19810-188 流木流し角大皿
4,350円 5入 (30.5×25×5cm)



19811-258 呉須格子散し長角9.5寸皿
3,750円 15入 (29.5×28.5×4.5cm)



19812-318 黄瀬戸オリベ四角大皿
3,300円 15入 (29.7×25.8×2.5cm)



19813-308 黒備前吹焼き物皿(大)
2,800円 20入 (30×21.7×3.6cm)



19901-668 鉄刷毛目10.0正角皿（信楽焼）
7,000円 10入（29×29×3cm）



19902-468 祝大角皿
5,500円 10入（27×26×3cm）

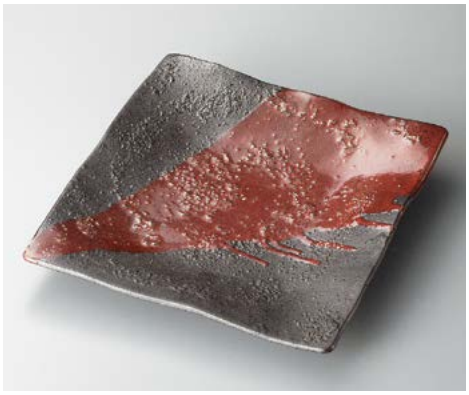

19903-468 朱流し大角皿
5,500円 10入（27×26×3cm）



19904-658 志野釉（手造り）9号長角皿（萬古焼）
5,000円 20入（28×20×3.5cm）



19905-658 風雅（手造り）9号長角皿（萬古焼）
5,000円 20入（27.5×20×3.5cm）



19906-028 湖水手引正角皿（大）
4,350円 20入（29×29×2.6cm）



19907-558 錆釉ヒワ流長角9.5寸皿
4,300円 15入（28.4×30×4.8cm）

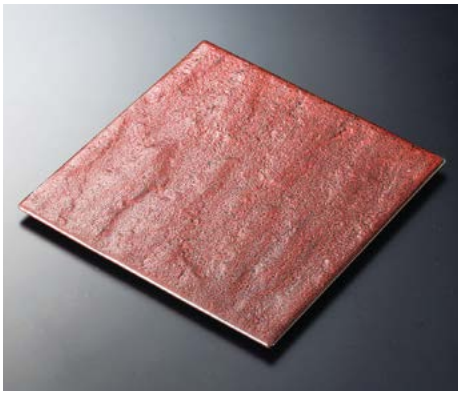

19908-148 紅柚子天目岩肌27cm正角皿
3,700円 20入（27×27×1.2cm）



19909-278 吹雪石目9.0正角皿
3,500円 12入（27.5×27.5×4.5cm）



19910-188 粉引はんてん10.0角皿
3,250円 15入（29×29×3cm）
19911-188 粉引はんてん8.0角皿
1,950円 20入（23×23×2.8cm）



19912-188 いぶし黒10.0角皿
3,250円 15入（29×29×3cm）
19913-188 いぶし黒8.0角皿
1,950円 20入（23×23×2.8cm）

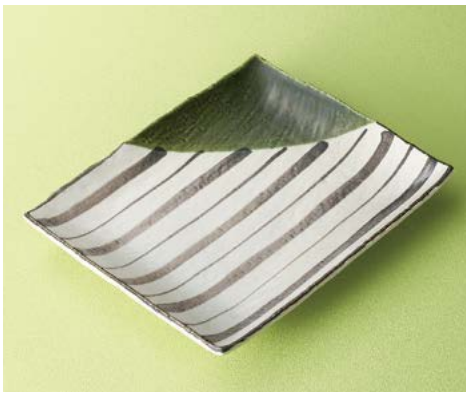

19914-578 織部十草天皿
2,300円 30入（27.5×20.5×2.7cm）

細長皿（特大）30cm以上 Long plate (XL)



20001-668 黒窯変クシ目27.0長角大皿（信楽焼）（両面使用可）
33,000円 5入（79×19×3cm）
20002-668 黒窯変クシ目12.0長角皿（信楽焼）（両面使用可）
4,550円 30入（36×9×2cm）

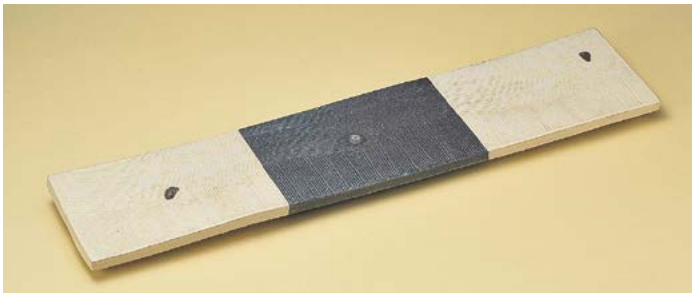

20003-668 黒窯変掛け分けクシ目25.0長皿（信楽焼）
33,000円 5入（73×16×3cm）



20004-668 古陶20.0長角大鉢（信楽焼） **24,000円** 5入（60×10×7cm）
20005-668 古陶15.0長角大鉢（信楽焼） **15,000円** 5入（45×10×7cm）
20006-668 古陶10.0長角大鉢（信楽焼） **7,500円** 10入（30×10×7cm）

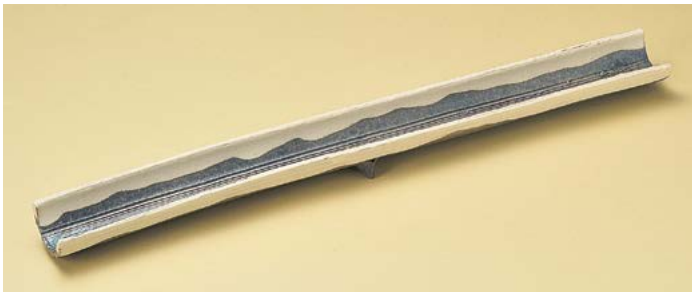

20007-668 黒窯変掛け分け22.0足付長皿（信楽焼）
20,000円 20入（66×7×3.8cm）
20008-668 黒窯変掛け分け14.0足付長皿（信楽焼）
8,850円 30入（43×7×4cm）



手造り

20009-658 志野釉（手造り）70cmロング皿（萬古焼）
19,000円 5入（70×13.5×3.5cm）
20010-658 志野釉（手造り）14号長盛皿（萬古焼）
6,000円 15入（44.5×13×3cm）



手造り

20011-658 黒釉（手造り）70cmロング皿（萬古焼）
19,000円 5入（70×13.5×3.5cm）



NEW

20012-668 黒銀彩20.0長角大鉢（信楽焼） **19,000円** 6入（60×10×5cm）
20013-668 黒銀彩15.0長角大鉢（信楽焼） **11,500円** 8入（45×10×5cm）
20014-668 黒銀彩10.0長角大鉢（信楽焼） **6,000円** 12入（30×10×5cm）



NEW

20015-668 黒窯変20.0長皿（信楽焼）
11,000円 10入（60×12×3cm）



20016-668 暁18.0変形長皿（信楽焼）
10,000円 20入（54×15.5×2cm）



20017-668 茶窯変20.0長皿（信楽焼）
8,500円 8入（59×11.5×6cm）
20018-668 茶窯変15.0長皿（信楽焼）
6,000円 15入（45×10.5×6cm）

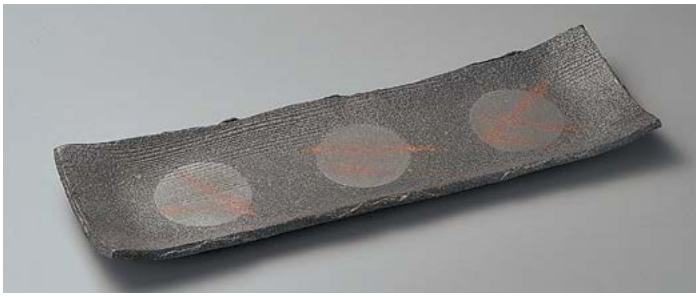

20101-668 炭化板目三ツ紋長皿（信楽焼）
20,000円 10入（52×16.5×4.5cm）



20102-668 黒窯変掛け分けソギ18.0足付長角皿（信楽焼）
17,800円 5入（52×16.5×3cm）



20103-578 手造織部尺七長皿
13,500円 21入（50×9×6.7cm）



20104-208 炭化土尺八長皿
7,700円 6入（53.5×10.5×3cm）



20105-188 粉引茶刷長皿（大）
7,500円 5入（52.5×18.8×2cm）
20106-188 粉引茶刷長皿（小）
5,650円 5入（52.5×14.2×2cm）

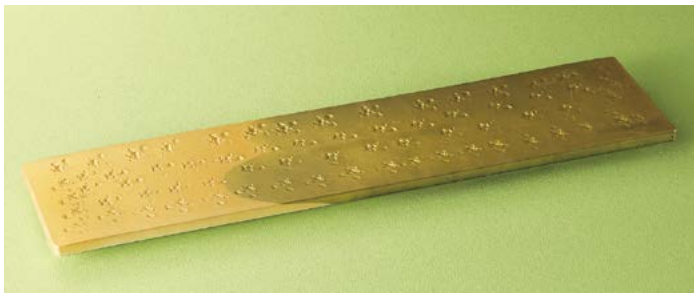

20107-148 金彩17.0長皿
7,300円 8入（52×12×2.5cm）
20108-148 金彩15.0長皿
5,900円 10入（46.5×12×2.5cm）



20109-298 粉引櫛目長皿
7,200円 8入（53.3×13×2.2cm）



20110-468 サビ釉ヒワ流し17.0長角皿 **6,000円**（54×12.4×2.4cm）
20111-468 サビ釉ヒワ流し15.0長角皿 **4,800円**（46.5×12.4×2.4cm）
20112-468 サビ釉ヒワ流し8.5長角皿 **2,400円**（26×12×2.2cm）



20113-318 灰釉ゴス長皿（小）
5,300円 20入（52×14×2.7cm）



20114-648 油滴天目角ロング皿（萬古焼）
4,200円 12入（49.5×15×3cm）

Large bowl
Sashimi bowl
Small bowl
Tiny bowl Shokado bento
Lidded bowl
Lidded bowl for Steamed dish
Large plate
Round/ long plate (large)
Square plate (large)
Long plate (large)
Rectangle/ Appetizer plate (large)
Round plate (middle)
Tempura plate Small bowl
Round plate (small)
Square plate (middle)
Square/ Appetizer plate (small)
Long plate (middle) Appetizer plate
Rectangle/ Appetizer plate (middle)
Plate
Small plate
Small plate

細長皿（特大）32cm以上 Long plate (XL)



20201-668 緑釉16.5楕円皿（信楽焼）
9,350円 5入（47.5×25×4.5cm）



20202-148 弥七田織部変形15.0長盛皿
8,800円 10入（48.5×19.5×4.7cm）



20203-148 金結晶15.0長盛皿
8,300円 10入（48.5×19.5×4.7cm）



20204-148 織部両手付15.0長皿
6,900円 10入（47.5×16.5×7.5cm）



20205-178 炭化土白化粧手付尺5寸皿
6,000円 15入（47×16×5.5cm）



20206-298 新タコ唐草両手長皿
5,900円 12入（48×15.5×6.5cm）



20207-658 金彩（手造り）トレー（大）（萬古焼） **5,500円** 10入（49.5×12.5×3cm）
20208-658 金彩（手造り）トレー（中）（萬古焼） **4,100円** 15入（41×13×3cm）
20209-658 金彩（手造り）トレー（小）（萬古焼） **3,000円** 20入（32×12×3cm）



20210-178 呉須格子両上り47cm長皿
4,000円 20入（46.7×11.5cm）



20211-658 灰釉一珍16号角長皿（萬古焼）
4,000円 12入（49.5×15×3cm）



20212-658 ブルー貫入16号角長皿（萬古焼）
4,000円 12入（49.5×15×3cm）



20301-668 黒銀彩15.0長角皿（信楽焼）
18,750円 20入（44.5×13×1.5cm）



20302-668 灰釉粉引15.0クシ目長角皿（信楽焼）
13,500円 10入（45×12×2.5cm）



20303-148 呉須串目長皿
7,200円 15入（43×14.5×6cm）



20304-298 たこ唐草ワニ皿
6,900円 15入（43.5×14.5×5.3cm）



20305-188 織部長盛皿
6,850円 10入（44×14.7×5.3cm）



20306-178 金結晶木目変型尺3皿
6,000円 15入（40×20×1.8cm）



20307-658 風雅（手造り）14号長盛皿（萬古焼）
6,000円 15入（44.5×13×3.5cm）
20308-658 風雅（手造り）14号細前菜皿（萬古焼）
4,300円 20入（44.5×9×3cm）

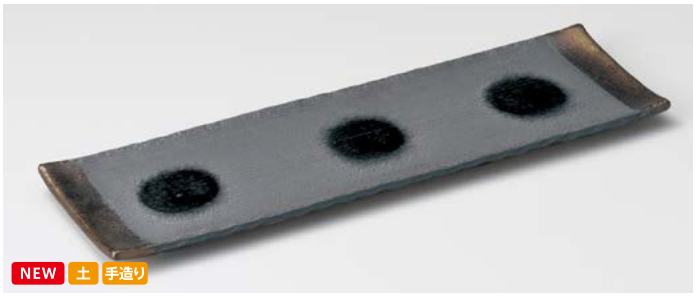

20309-658 黒吹金彩（手造り）14号長盛皿（萬古焼）
5,800円 15入（45.5×13.3×3cm）



20310-178 炭化土尺5長皿
4,600円 15入（46×12×2.5cm）



20311-658 志野釉（手造り）14号細前菜皿（萬古焼）
4,300円 20入（45×9.5×2.5cm）

長角皿（大）27〜48cm Rectangle plate (large)



20401-668 灰釉粉引14.0長角皿(信楽焼)
13,500円 15入 (42×15.5×1.3cm)



20402-668 黒窯変14.0長角皿(信楽焼)
10,000円 10入 (42×17.5×2.5cm)



20403-658 金彩(手造り)長角皿(大)(萬古焼)
7,000円 10入 (41×18×5cm)
20404-658 金彩(手造り)長角皿(小)(萬古焼)
4,100円 20入 (27×17×5cm)



20405-148 サビ散しガタ彫長皿
5,800円 15入 (48×17×4cm)



20406-408 枯山水40cm細平長角皿
5,200円 20入 (41.3×12.4×0.9cm)
20407-408 枯山水34cm細平長角皿
3,900円 30入 (34×10.2×0.9cm)



20408-468 黒結晶三日月金彩楕円長皿
4,700円 16入 (41×17.5×1.6cm)



20409-448 銀彩黒長角皿(大)
5,100円 8入 (41×13×4cm)



20410-058 朱巻天目引き長角皿 大
3,900円 20入 (41×13×4cm)



20411-058 朱巻粉引き長角皿 大
3,900円 20入 (41×13×4cm)



20412-188 粉引茶刷長皿(中)
3,800円 5入 (41×15.7×2cm)



20413-578 銀河尺四細長皿
3,700円 18入 (42×17×3.3cm)



20414-658 ブルー貫入13号小判多用皿(萬古焼)
2,750円 20入 (41×16×4.5cm)



20501-148 金箔竹割長大皿
7,050円 20入（37×14×2cm）



20502-178 織部二枚重ね錆尺2大盛皿
6,800円 10入（38×22.4×7cm）

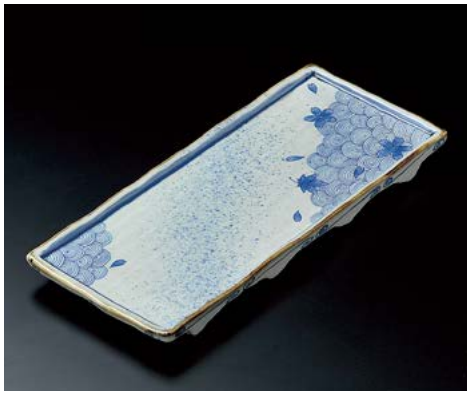

20503-178 染付春秋尺3長角皿
6,700円 15入（40×17×3cm）



20504-138 渕錆マリンブルー削ぎ彫長角大皿
6,200円 10入（37×19.5×2.5cm）



20505-468 織部ソギ四つ足長角皿（大）
5,900円 10入（38×20.3×2.5cm）



20506-178 炭化土白刷毛目2枚重ね尺2皿
5,600円 10入（37×22.5×7.5cm）



20507-148 さび釉ヒワ流し11.0盛皿
5,200円 15入（37×16×8cm）



20508-258 御本手線段尺2寸長角皿
5,050円 15入（37.5×16×4cm）



20509-178 御本手櫛目長角尺2皿
4,900円 10入（37.5×21.5×4.5cm）



20510-178 黒唐津結晶削ぎ彫大長皿
4,700円 （37×19.5×2.7cm）



20511-468 黒陶半切変形長皿
4,500円 18入（39×16.2×2.3cm）



20512-658 灰釉一珍13号小判多用皿（萬古焼）
2,750円 20入（41×16×4.5cm）

Large bowl
Sashimi bowl
Small bowl
Tiny bowl Shokado bento
Lidded bowl
Lidded bowl for Steamed dish
Large plate
Round/ long plate (large)
Square plate (large)
Long plate (large)
Rectangle/ Appetizer plate (large)
Round plate (middle)
Tempura plate Small bowl
Round plate (small)
Square plate (middle)
Square/ Appetizer plate (small)
Long plate (middle) Appetizer plate
Rectangle/ Appetizer plate (middle)
Plate
Small plate
Small plate

長角皿（大）32〜37㎝ Rectangle plate (large)

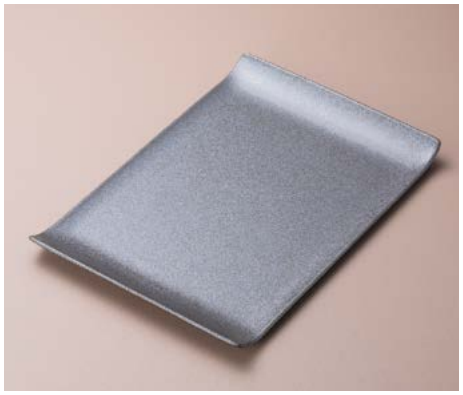

20601-418 玄武長角特大皿
9,800円 16入（35.6×24.6×2.7㎝）



20602-668 古信楽12.0長角皿（信楽焼）
8,360円 10入（35.5×24.5×3㎝）



20603-308 伊賀灰釉渦巻長角皿（手造り）
8,000円 20入（34×16.5×4.5㎝）

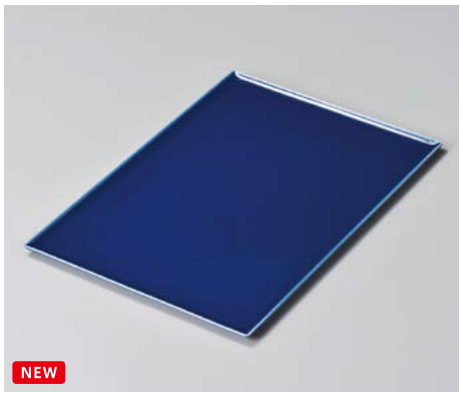

20604-418 ツヤブルー33㎝ワイドプレート
7,800円 20入（33.4×23.4×1㎝）



20605-178 粉引拭取りガタ彫12.0皿
5,250円 15入（37×14.5×4㎝）



20606-258 青磁尺2寸長角皿
5,250円 40入（36×15.8×3㎝）



20607-318 青白磁ちぎり変形尺1寸皿
4,900円 10入（33.5×20×4.5㎝）



20608-148 織部惚れの字長角皿
4,800円 20入（37×15.8×3.8㎝）



20609-138 志野織部まな板皿
4,500円 12入（34.7×17.5×3㎝）

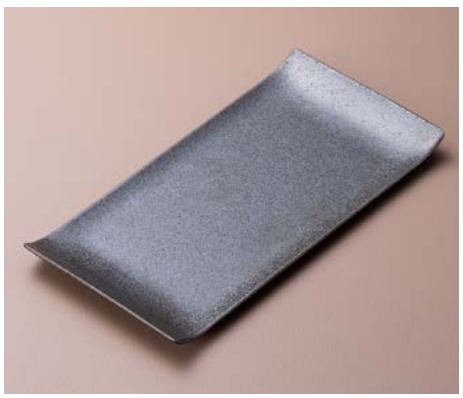

20610-418 玄武長角大皿
4,500円 30入（32.6×16×2.1㎝）



20611-578 荒ソギ織部33㎝ほっけ皿
2,300円 20入（33.5×18.4×2.5㎝）



20612-468 黒備前変形ほっけ皿
2,150円 24入（36×16.7×2㎝）

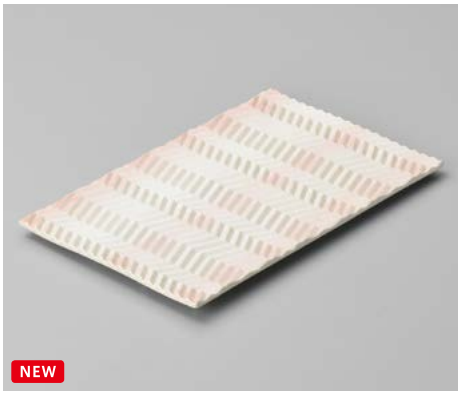
NEW

20701-148 ラスターピンク矢羽根大
6,500円 20入（32×20.2×1.5cm）


NEW

20702-148 ラスターグリーン矢羽根大
6,500円 20入（32×20.2×1.5cm）

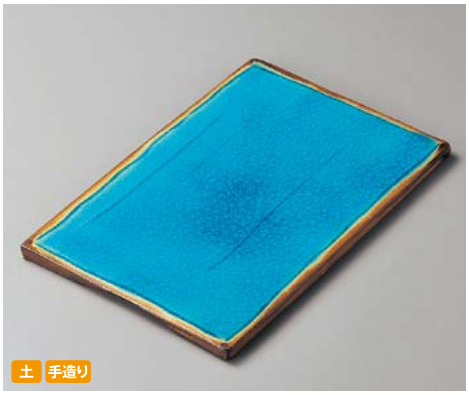
土 手造り

20703-468 湖水くし目長角皿（大）
6,200円 15入（30×20×1.2cm）

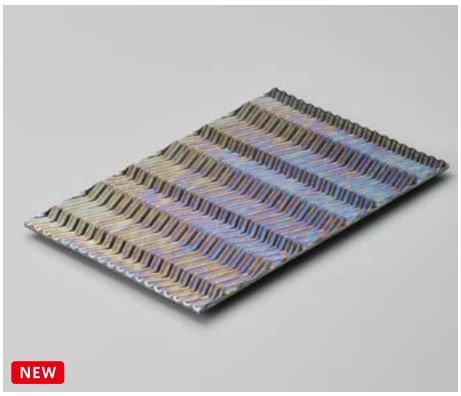
NEW

20704-178 黒プラチナ矢羽根長角大皿
6,000円 （32×20×0.8cm）

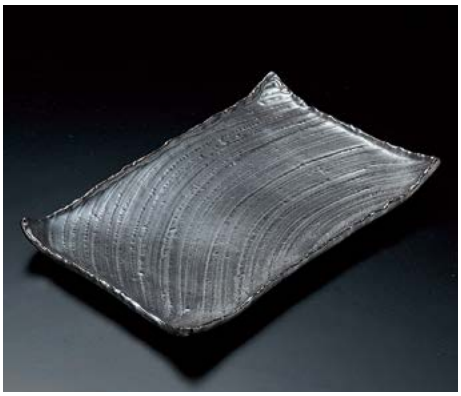

20705-448 銀彩黒長角盛皿中
6,100円 10入（31×21×4cm）


NEW

20706-408 枯山水28cm平長角皿
5,200円 15入（28.8×20.6×0.9cm）
20707-408 枯山水24cm平長角皿
4,200円 30入（24.8×158.3×0.9cm）



20708-318 ゴーカイ白長角皿（大）
5,000円 18入（30.5×20×2cm）


土

20709-468 黒陶半切長角皿
4,500円 20入（28×21.5×2.3cm）


NEW 土

20710-468 灰流し石目四つ足長角皿（小）
4,500円 20入（27.5×16×2.4cm）



20711-668 赤絵変形皿（信楽焼）
3,750円 40入（30.5×16×4.5cm）



20712-108 織部十草角大皿
3,700円 10入（23.5×32.5×5cm）



20713-648 琥珀10号長角盛皿（萬古焼）
2,350円 16入（31×18.5×5.5cm）

変型皿（大）21〜49cm Variant plate (large)



20801-668 暁12.8変形皿（信楽焼）
10,000円 10入（38.3×27×2.5cm）



20802-668 焼〆ビードロ16.0葉形皿（信楽焼）
8,800円 5入（48.5×29×4cm）
20803-668 焼〆ビードロ13.0葉形皿（信楽焼）
6,400円 10入（41×24×3.5cm）

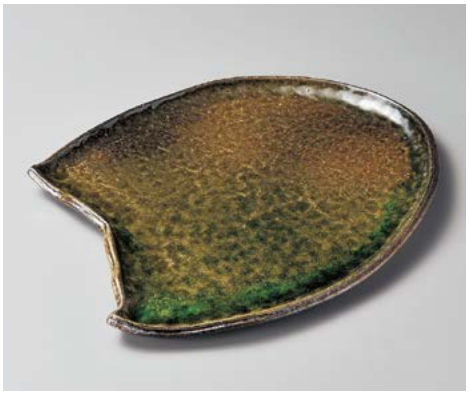

20804-668 ビードロ11.6変形大皿（信楽焼）
7,300円 10入（35×29×3cm）



20805-558 天目白吹ひらめ特大皿
5,400円 10入（35.5×28.8×3cm）
20806-558 天目白吹ひらめ大皿
3,300円 30入（27.8×24×2.5cm）
20807-558 天目白吹ひらめ中皿
1,200円 60入（21.7×18.8×2.5cm）



20808-668 ビードロ窯変13.3変形皿（信楽焼）
5,400円 10入（40×24×3cm）



20809-468 黒陶半切扇型皿（大）
4,500円 15入（40×20×2cm）
20810-468 黒陶半切扇型皿（小）
3,200円 20入（30.5×17×2cm）



20811-178 白釉レガンス42cm長皿
3,900円 15入（42×16.7×34cm）



20812-238 ブルーシェルプレート（L）
3,100円 20入（36.5×23×2.5cm）



20813-658 粉引13号木ノ葉皿（萬古焼）
3,000円 20入（41×17.5×6cm）



20814-648 砂ビードロ13号木ノ葉皿（萬古焼）
2,900円 20入（41×17.5×5.5cm）



20815-658 灰釉一珍13号木ノ葉皿（萬古焼）
2,900円 20入（41×17.5×5.5cm）
20816-648 南蛮一珍10号木ノ葉皿（萬古焼）
1,650円 30入（33.5×14.5×4.3cm）

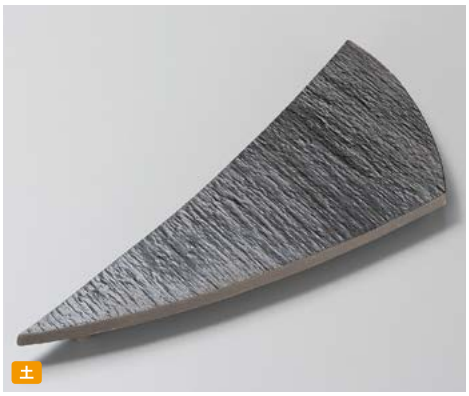

20817-468 黒陶石目三つ足長三角皿
2,600円 45入（35×13.2×2.2cm）



20901-668 灰釉楕円盛皿（信楽焼）
6,300円 15入（31.5×24×4cm）



20902-148 一珍ラスター長大皿
4,850円 30入（31.5×15.8×2cm）

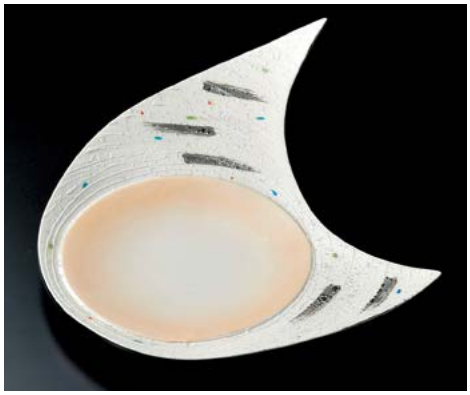

20903-148 つばさ型オレンジ吹皿
4,700円 25入（33×26×6.5cm）



20904-578 織部塗分27cm多用皿
4,300円 25入（27.5×22×4cm）
20905-578 織部塗分19cm多用皿
1,900円 50入（19×15.8×2.3cm）



20906-578 黄瀬戸塗分27cm多用皿
4,300円 25入（27.5×22×4cm）
20907-578 黄瀬戸塗分19cm多用皿
1,900円 50入（19×15.8×2.3cm）



20908-268 トルコブルー鯛皿
3,500円 20入（32.5×27×3.5cm）
20909-268 トルコブルー鯛皿
1,800円 40入（24×19.8×2.8cm）



20910-108 粉引風楕円大皿
3,100円 21入（31×25.5×4.5cm）



20911-058 清流木目尺楕円皿
3,000円 40入（31.5×22.3×3.3cm）



20912-478 南蛮吹半月大皿
2,400円 25入（30.7×20×3cm）

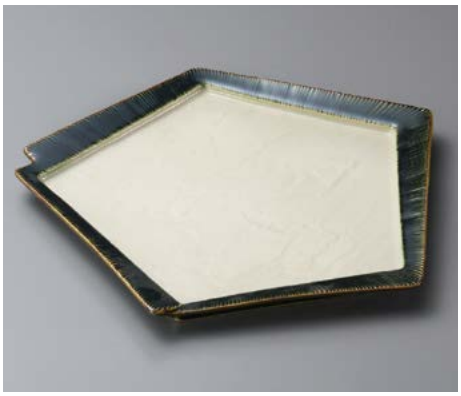

20913-458 千段織部角変形皿（大）
2,100円 30入（26×25.3×2cm）
20914-458 千段織部角変形皿（中）
1,280円 40入（18.5×18×2cm）
20915-458 千段織部角変形皿（小）
650円 50入（14.5×14×1.5cm）



20916-408 黒マット笹盛皿
1,800円 30入（34×14×2.2cm）



20917-408 織部笹盛皿
1,800円 30入（34×14×2.2cm）

Large bowl
Sashimi bowl
Small bowl
Tiny bowl Shokado bento
Lidded bowl
Lidded bowl for Steamed dish
Large plate
Round/ long plate (large)
Square plate (large)
Long plate (large)
Rectangle/ Appetizer plate (large)
Round plate (middle)
Tempura plate Small bowl
Round plate (small)
Square plate (middle)
Square/ Appetizer plate (small)
Long plate (middle) Appetizer plate
Rectangle/ Appetizer plate (middle)
Plate
Small plate
Small plate

丸皿（中）16〜31cm Round plate (medium)



21001-108 辰砂丸高台盛皿
12,000円 16入（28.5×27×4cm）



21002-148 備前くし目9.5皿
6,200円 15入（29×4.5cm）
21003-148 備前くし目7.5皿
3,100円 30入（23×3cm）



21004-458 青澄8.5盆皿
5,850円 20入（26×2cm）
21005-458 青澄7.5丸盆皿
4,150円 30入（22.5×1.7cm）



21006-458 金彩マット木目彫9寸皿
4,900円 25入（27.5×2cm）



21007-258 備前風玉渕尺皿
4,250円 15入（30×3cm）



21008-138 黒織部波渕大皿
4,200円 16入（29.8×3.3cm）



21009-558 ヒワ釉渕十草9.0丸皿
4,000円 20入（28.7×2.8cm）



21010-588 南蛮乱十草9.0丸皿
3,960円 20入（28.5×2.5cm）
21011-588 南蛮乱十草7.0丸皿
1,860円 30入（21.5×2cm）
21012-588 南蛮乱十草6.0丸皿
1,240円 50入（18.3×2.2cm）



21013-178 いぶし銀タタキ29cm丸皿
3,700円（29×1.5cm）
21014-178 いぶし銀タタキ24cm丸皿
2,300円（24×1.5cm）
21015-178 いぶし銀タタキ16cm丸皿
1,400円（16.2×1.5cm）



21016-648 琥珀10号小判皿（萬古焼）
3,350円 16入（29.5×24.3×4.3cm）



21017-038 白刷毛ダルマ大皿
3,230円 20入（31×25×5cm）
21018-038 白刷毛ダルマ中皿
1,930円 30入（25.5×21.5×4cm）



21019-278 間取赤絵大皿
3,200円 20入（29×5.3cm）



21020-278 粉引荒引大皿
2,300円 20入（28.5×5.7cm）



21021-278 黒水晶荒引大皿
2,300円 20入（28.5×5.7cm）



21022-188 赤絵平安10.0皿
2,100円 15入（29.8×3.2cm）



21023-058 雷地織部9.5寸盛皿
2,100円 18入（29×6.2cm）



21024-058 雷地白9.5寸盛皿
2,100円 18入（29×6.2cm）
21025-058 雷地白7.5寸盛皿
950円 30入（23.2×4.7cm）



21026-188 吉祥粉引10.0皿
1,700円 15入（29.5×3.5cm）



21027-028 白雪丸9.0皿
1,600円 20入（28.8×3.7cm）
21028-028 早瀬白雪8.0皿
1,120円 30入（25.8×3.5cm）



21029-278 粉引釉9.7大皿
1,150円 20入（29.5×3.2cm）
21030-278 粉引釉8.0皿
630円 40入（24×3cm）
21031-278 粉引釉7.0皿
460円 50入（21×2.5cm）



21101-178 ラスター渕プラチナ丸皿 大
9,500円 （28×3.2cm）
21102-178 ラスター渕プラチナ丸皿 中
7,300円 （25×3.2cm）
21103-178 ラスター渕プラチナ丸皿 小
6,000円 （21×2.5cm）



21104-148 楠炭化9.5皿
6,950円 15入（28.5×4.5cm）



21105-148 炭化火だすき9.5皿
6,580円 15入（28.5×4cm）



21106-148 黒碧鉄砂9.0皿
5,750円 20入（28×4.2cm）



21107-178 朱赤金タタキソキリム大皿
5,300円 （28.2×3.5cm）



21108-148 染付唐草リム皿（大）
4,400円 20入（28.3×3cm）
21109-148 染付唐草リム皿（中）
3,000円 30入（25×8cm）
21110-148 染付唐草リム皿（小）
2,700円 40入（21.2×2.5cm）



21111-468 シルバープレートL
4,300円 15入（28.4×1.2cm）



21112-468 黒結晶プレートL
4,300円 15入（28.4×1.2cm）



21113-578 織部掛変形9.0皿
4,000円 25入（28×24.8×2.5cm）



21114-558 織部ストライプ9.0丸皿
3,950円 20入（28.5×2.4cm）



21115-578 織部かすみ変形9.0皿
3,950円 25入（28.1×24.5×3.8cm）



21116-308 炭化土五角満月皿
3,400円 20入（28×25×3cm）



21117-468 金結晶渦彫28cm丸皿
3,200円 （28×4.4cm）
21118-468 金結晶渦彫18cm丸皿
1,500円 （18×2.2cm）



21119-578 白雲9寸皿
3,100円 18入（28.1×3cm）



21120-468 アララギ白28cmディナー
3,000円 24入（28.2×2.7cm）
21121-468 アララギ白22cmサラダ
2,000円 30入（22.1×2cm）



21122-468 鉄結晶28cmディナー
2,800円 24入（28.2×2.7cm）
21123-468 鉄結晶22cmサラダ
1,700円 30入（22.1×2cm）



21124-028 オリエント9.0皿
2,750円 20入（28.5×3.7cm）
21125-028 オリエント7.5皿
1,200円 30入（23.7×3.4cm）
21126-028 オリエント6.5皿
800円 40入（21×3.1cm）



21127-178 雪志野9.0深皿
1,360円 20入（28×3.7cm）



21128-138 御影厚玉渕28cm皿
1,250円 20入（28×3.4cm）
21129-138 御影厚玉渕26.5cm皿
1,150円 30入（26.8×3.2cm）
21130-138 御影厚玉渕24cm皿
810円 36入（24.4×3.2cm）



21131-028 美濃粉引黒28cm皿
1,200円 20入（28×3.4cm）
21132-028 美濃粉引黒26cm皿
1,100円 24入（26×2.8cm）
21133-028 美濃粉引黒24cm皿
750円 30入（24×2.6cm）

丸皿（中）15〜28cm Round plate (medium)



21201-198 ゴールドムーン27cm皿
5,000円 30入（27.5×2cm）
21202-198 ゴールドムーン20cm皿
2,800円 60入（20×1.5cm）



21203-458 雲母銀彩27cm プレート
5,000円 40入（27.8×2.5cm）



21204-468 炭化ワイドリム28cmプレート
5,000円 20入（27.5×2.2cm）



21205-458 金彩和紙9寸丸皿
4,950円 20入（27.5×2.4cm）



21206-668 炭化タタラ9.0皿（信楽焼）
4,950円 20入（27×4cm）



21207-028 唐辛子9.0皿
4,100円 20入（27.8×3.5cm）



21208-418 トルコマット27cmディナー
3,700円 20入（27.5×2.7cm）



21209-418 霧玄27cmディナー
3,700円 20入（27.5×3cm）



21210-028 銀鱗（ぎんりん）9.0皿
3,600円 20入（27.8×4cm）



21211-028 備前風石目9.0皿
3,500円 20入（27.5×3.5cm）
21212-028 備前風石目7.0皿
1,250円 30入（23×3.3cm）
21213-028 備前風石目5.0皿
700円 80入（16×2.3cm）



21214-318 黒備前丸9.0皿
3,300円 20入（27.5×3cm）
21215-318 黒備前丸7.0皿
1,350円 40入（20×2.5cm）
21216-318 黒備前丸5.0皿
780円 80入（15×2.3cm）



21217-408 彗星石目9.0皿
3,200円 15入（27.8×3.6cm）
21218-408 彗星石目8.0皿
1,800円 20入（25×3.5cm）
21219-408 彗星石目7.0皿
1,200円 30入（22.6×3.5cm）



21220-178 匠 鉄黒9寸皿
3,100円 30入（27.6×4cm）
21221-178 匠 鉄黒7寸皿
1,350円 40入（21×3.1cm）



21222-578 織部十草丸9寸皿
3,100円 20入（27.8×3.2cm）



21223-028 山がすみ石目9.0皿
3,000円 20入（27.8×3.6cm）
21224-028 山がすみ石目8.0皿
1,700円 30入（25.5×3.5cm）
21225-028 山がすみ石目7.0皿
1,100円 36入（23×3.5cm）



21226-278 チェンマイ モア11吋メタ玉皿
2,230円 30入（27.5×3cm）
21227-278 チェンマイ モア9.5吋メタ玉皿
1,430円 40入（24×2.9cm）



21228-108 流木9寸丸皿
2,150円 25入（27.7×3.7cm）

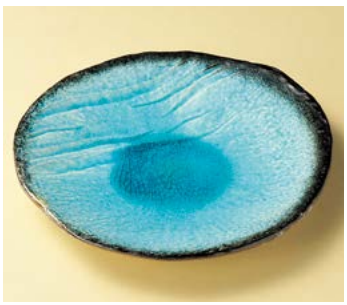

21229-108 均窯スカイブルー9寸丸皿
2,150円 25入（27.7×3.7cm）



21230-108 いなか道9寸丸皿
2,150円 30入（27.5×27×3.2cm）



21231-028 美濃粉引白28cm皿
1,200円 20入（28×3.4cm）
21232-028 美濃粉引白26cm皿
1,100円 24入（26×2.8cm）
21233-028 美濃粉引白24cm皿
750円 30入（24×2.6cm）



21301-148 京三彩9.0皿
5,900円 20入（27×3.5cm）



21302-148 鎌倉三彩9.0皿
5,900円 20入（26.8×2.8cm）



21303-668 暁9.0丸皿（信楽焼）
5,180円 20入（27×4cm）



21304-178 雪月花（ヒワ筋）大皿
6,700円 （27.3×2.8cm）



21305-418 金彩27cmディナー
4,600円 20入（27.2×3.3cm）



21306-418 絞27cmディナー
4,600円 20入（27×3.3cm）



21307-588 真珠9.0丸皿
4,250円 20入（27.3×3cm）



21308-588 うすみどり9.0丸皿
4,000円 20入（27×2.5cm）



21309-558 志野ライン9.0丸皿
3,840円 20入（27×2.7cm）



21310-138 炭化土白刷毛三ッ足9.0皿（606003）
3,450円 24入（27×2.5cm）
21311-138 炭化土白刷毛三ッ足7.0皿（606004）
2,600円 30入（21.5×2.1cm）



21312-408 リベラブラック27cmディナー
3,400円 30入（27.2×2.2cm）
21313-408 リベラブラック24cmミート
2,100円 50入（24.2×1.9cm）



21314-408 月文様9寸皿
3,400円 30入（27.1×3cm）
21315-408 月文様8寸皿
1,900円 40入（23.7×2.9cm）



21316-198 ささら格子三角盛鉢
3,100円 30入（27×23×5.2cm）



21317-458 和さび9.0寸丸皿（特白磁）
3,100円 30入（27.2×3.5cm）
21318-458 和さび8.0寸丸皿（特白磁）
2,400円 40入（25.3×2.8cm）
21319-458 和さび7.5寸丸皿（特白磁）
1,650円 50入（22.5×2.7cm）



21320-238 白刷毛天目 厚口9.0皿
2,700円 30入（27×3.5cm）
21321-238 白刷毛天目 厚口7.0皿
950円 40入（21×2.8cm）
21322-238 白刷毛天目 厚口5.0皿
520円 80入（16×2.2cm）



21323-468 白均窯9寸丸皿
2,300円 20入（27.2×3.5cm）



21324-108 いなか道9寸三角皿
2,150円 25入（27×26.5×4cm）



21325-318 コロナ三角9.0皿
1,980円 20入（27×27×3.5cm）



21326-478 黒備前吹三角9.0皿
1,800円 25入（27×4cm）



21327-058 雷地白8.5寸平皿
1,200円 28入（26.8×3.8cm）
21328-058 雷地白6.5寸平皿
650円 50入（19.9×2.9cm）

丸皿（中）15〜27cm Round plate (medium)



21401-148 赤柚子十草9.0皿
5,900円 20入（26.5×3.5cm）
21402-148 赤柚子十草7.5皿
3,500円 30入（22×7cm）



21403-148 唐津十草リム9.0
5,900円 20入（26.5×3.5cm）



21404-668 黒窯変8.8丸皿（信楽焼）
5,000円 20入（26.5×2cm）



21405-178 炭化土ピザ型9寸皿
4,000円 20入（26.5×3cm）



21406-468 黒土粉引切立26.5cm丸皿
3,800円 20入（26.7×2.4cm）
21407-468 黒土粉引切立23.5cm丸皿
2,450円 30入（23.7×2cm）



21408-448 南風9.0皿
3,650円 20入（26.5×3.3cm）
21409-448 南風7.0皿
1,480円 30入（22.8×2.6cm）



21410-148 サビ唐草9.0皿
3,650円 20入（φ26.5×3.3cm）
21411-148 サビ唐草7.0皿
1,430円 30入（φ22.8×2.6cm）



21412-298 赤絵唐草クラフト8寸皿
3,150円 30入（26.7×3.8cm）



21413-448 結晶黒9.0皿
3,200円 30入（26.5×3.3cm）
21414-448 結晶黒6.0皿
880円 50入（17.5×2.2cm）
21415-448 結晶黒5.0皿
770円 100入（15.2×2cm）



21416-138 青磁ピザ丸皿（大）
3,000円 24入（26.5×3.2cm）



21417-248 赤釉リム付丸皿
2,950円 30入（26.6×2.1cm）



21418-178 均窯スカイブルー三角9.0皿
2,200円 30入（26.5×3.8cm）
21419-178 均窯スカイブルー三角6.5皿
1,000円 40入（19.8×3.2cm）
21420-178 均窯スカイブルー三角5.5皿
780円 60入（16.5×2.2cm）



21421-178 均窯灰貫入三角9.0皿
2,200円 30入（26.5×3.8cm）
21422-178 均窯灰貫入三角6.5皿
1,000円 40入（19.8×3.2cm）
21423-178 均窯灰貫入三角5.5皿
780円 60入（16.5×2.2cm）



21424-198 赤絵唐草8.5皿
2,200円 30入（26.5×3.5cm）
21425-198 赤絵唐草7.5皿
1,300円 40入（24×2.5cm）



21426-278 東雲（黒）円8.5皿
1,480円 30入（26.5×3.5cm）



21427-278 東雲（白）円8.5皿
1,480円 30入（26.5×3.5cm）



21428-198 粉引ドット8.5皿
1,200円 30入（26.5×3.5cm）



21429-198 黒イラボらいん8.5皿
1,200円 30入（26.5×3.5cm）
21430-198 黒イラボらいん7.5皿
900円 40入（24×2.5cm）



21431-058 雷地織部8.5寸平皿
1,200円 28入（26.8×3.8cm）
21432-058 雷地織部6.5寸平皿
650円 50入（19.9×2.9cm）



21433-028 黒真珠8.5平皿
1,150円 30入（26.8×3.5cm）
21434-028 黒真珠6.5平皿
650円 40入（19.8×2.6cm）


土
21501-518 織部鳥紋盛皿
8,000円 30入（26×3.5㎝）


21502-668 灰釉粉引8.5台皿（信楽焼）
6,500円 10入（26×5㎝）


21503-138 渕呉須間取厚口玉8.5寸皿（手描き）
5,800円 20入（26.3×4.5㎝）


土
21504-138 粉引魚紋厚口玉8.5寸皿（手描き）
5,500円 20入（26.3×4㎝）


土
21505-468 黒陶石目四つ足丸皿（大）
5,500円 20入（26.2×2.2㎝）


21506-448 結晶マグナ9.0盛皿
5,400円 30入（26.3×4.8㎝）


NEW
21507-668 金彩辰砂9.0丸皿（信楽焼）
5,000円 20入（26×4.3㎝）
21508-668 金彩辰砂7.0丸皿（信楽焼）
3,500円 30入（21×3.5㎝）


NEW
21509-148 アメ釉木目リム9寸皿
4,480円 20入（26.5×3.2㎝）


NEW
21510-178 木目調両切九寸皿
4,400円（26.5×21.5×4㎝）


21511-318 嵯峨野8.5深皿
4,400円 60入（26×25.5×4㎝）
21512-318 嵯峨野6.5深皿
1,850円 100入（19.5×18.7×2.5㎝）


土
21513-448 あめ唐草パスタ皿
4,400円 20入（26×3.8㎝）


21514-558 伊賀織部パスタ皿
4,130円 20入（26.3×3.8㎝）


NEW
21515-468 AO平鉢（大）
4,100円 20入（26.3×4.9㎝）


21516-258 備前黒吹切立厚口8.5皿
4,000円 20入（26.5×4.5㎝）


NEW
21517-178 ブラックプラチナ渕ダイヤ彫26㎝丸皿
3,900円（26×3㎝）
21518-178 ブラックプラチナ渕ダイヤ彫21㎝丸皿
3,000円（21×3㎝）


21519-258 82ルリ花型8.5皿
3,300円 20入（26.5×4.5㎝）


NEW
21520-468 緑黄流ししのぎ彫八角8寸皿
3,300円 20入（26.4×24.6×3.9㎝）


21521-408 窯変志野90.丸皿
2,800円 30入（26.5×3.3㎝）


21522-278 ゴールドマーブル10吋ディナー
2,400円 40入（26.5×2.5㎝）


21523-208 雲海80皿
1,100円 30入（26㎝）
21524-208 雲海70皿
750円 36入（23㎝）

Large bowl
Sashimi bowl
Small bowl
Tiny bowl Shokado bento
Lidded bowl
Lidded bowl for Steamed dish
Large plate
Round/ long plate (large)
Square plate (large)
Long plate (large)
Rectangle/ Appetizer plate (large)
Round plate (middle)
Tempura plate Small bowl
Round plate (small)
Square plate (middle)
Square/ Appetizer plate (small)
Long plate (middle) Appetizer plate
Rectangle/ Appetizer plate (middle)
Plate
Small plate
Small plate

丸皿（中）16〜26cm Round plate (medium)


NEW

21601-258 志野織部掛錆モミジ10インチ皿
4,250円 30入（25.7×3.5cm）


土

21602-178 焼締8.5皿
4,000円 30入（25.7×3.2cm）
21603-178 焼締6.5皿
2,300円 50入（20.6×2.8cm）

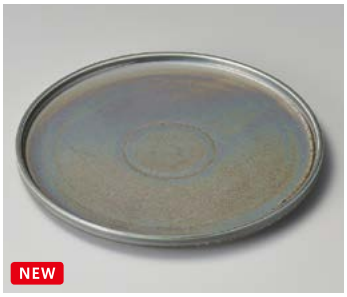
NEW

21604-468 虹彩切立26cm丸皿
3,800円 20入（26×2.3cm）
21605-468 虹彩切立23.5cm丸皿
2,450円 30入（23.5×2cm）



21606-558 伊賀織部木の葉型8.0寸丸皿
3,360円 40入（25.5×1.8cm）
21607-558 伊賀織部木の葉型7.0寸丸皿
2,650円 50入（22×1.8cm）
21608-558 伊賀織部木の葉型6.0寸丸皿
1,800円 60入（20×1.5cm）



21609-248 いぶし黒パスタ皿
3,300円 30入（25.9×3.8cm）


NEW

21610-178 ストリームパープル25cm皿
2,600円（25.5×2cm）



21611-408 宙26cm丸皿
2,100円 20入（26×3.2cm）
21612-408 宙23cm丸皿
1,600円 30入（23.2×3cm）
21613-408 宙19.5cm丸皿
1,100円 50入（19.8×2.9cm）



21614-458 刻窯8寸丸皿
2,000円 40入（25.5×3cm）



21615-028 水色しぶきリップル8.5皿
1,900円 20入（25.7×4.5cm）
21616-028 水色しぶきリップル7.5皿
1,200円 30入（23.7×4.4cm）
21617-028 水色しぶきリップル6.0皿
800円 40入（19.5×3.7cm）


NEW

21618-108 あかね葉型8寸皿
1,800円 30入（25.5×4.5cm）


NEW

21619-108 藍染スカイ葉型8寸皿
1,800円 30入（25.5×4.5cm）


NEW

21620-278 吹雪石目8.0皿
1,800円 28入（25.5×3.5cm）
21621-278 吹雪石目7.0皿
1,200円 36入（23×3.5cm）
21622-278 吹雪石目6.0皿
800円 50入（19.7×3cm）



21623-188 白刷毛唐津丸8.0皿
1,700円 20入（25.5×3.5cm）



21624-468 利休天目25cm丸皿
1,400円 40入（25.5×3.2cm）
21625-468 利休天目22cm丸皿
1,200円 80入（22.2×3cm）



21626-278 丸小紋丸8.0皿
1,380円 30入（25.3×3.5cm）


NEW

21627-058 白影8寸浅皿
1,250円 30入（25×4.8cm）
21628-058 白影6.5寸浅鉢
700円 50入（20×4.2cm）


NEW

21629-058 黒影8寸浅皿
1,250円 30入（25×4.8cm）
21630-058 黒影6.5寸浅鉢
700円 50入（20×4.2cm）



21631-028 鳴門丸8.0皿
1,120円 30入（25.8×3.5cm）
21632-028 鳴門丸6.0皿
660円 60入（19.3×2.7cm）
21633-028 鳴門丸5.0皿
450円 80入（16.8×2.3cm）



21634-028 粉引清流パスタ皿
1,000円 30入（25.6×3.5cm）



21635-208 藍十草八寸皿
1,000円 30入（25.3×2.8cm）
21636-208 藍十草七寸皿
750円 40入（22×2.8cm）



21701-148 民芸織部内織部市松8.0皿
6,050円 20入（25×3.2cm）



21702-148 民芸織部内白市松8.0皿
6,050円 20入（25×3.2cm）



21703-738 さくらさくら青磁おもてなし皿（有田焼）
5,200円 1入（25×3.5cm）



21704-738 さくらさくら桃釉おもてなし皿（有田焼）
5,200円 1入（25×3.5cm）



21705-668 黒焼締8.0丸皿（信楽焼）
6,000円 25入（25×3.5cm）
21706-668 黒焼締7.0丸皿（信楽焼）
3,850円 50入（22×4cm）



21707-148 黒碧鉄砂8.0皿
5,100円 30入（25×3cm）



21708-148 染付芙蓉7.5皿
3,850円 20入（25×4.3cm）



21709-318 漆ブラウン八寸皿
3,400円 20入（φ25×2.7cm）



21710-318 土物チャロン丸々大皿
3,190円 28入（25×25×3.5cm）



21711-418 青白磁唐草8.0皿
3,150円 20入（25×3.7cm）
21712-418 青白磁唐草7.0皿
1,600円 40入（21.9×3.2cm）



21713-668 古信楽8.0丸皿（信楽焼）
3,000円 25入（25×3.5cm）
21714-668 古信楽7.0丸皿（信楽焼）
2,530円 30入（21.8×3cm）



21715-298 手造風粉引吹8.0皿
2,850円 40入（25×3.5cm）



21716-258 呉須刷毛目三つ押8寸皿
2,650円 30入（25×4.5cm）



21717-268 ゆず天目白糸丸8.0皿
2,500円 24入（25×3cm）



21718-268 銀彩結晶丸8.0皿
2,300円 24入（25×3cm）



21719-468 金結晶織部流し25cm丸皿
2,300円 24入（25×2.5cm）



21720-318 堀川凛8.0丸皿
1,980円 20入（25×25×2.3cm）



21721-408 塗分け黒ソギ8寸楕円皿
1,360円 40入（25×24×4cm）



21722-198 ハッピークローバー8.0皿
1,200円 30入（25×24×4cm）



21723-188 山帰来8.0皿
750円 40入（25×2.9cm）※軽量
21724-188 山帰来6.5皿
450円 60入（19.7×2.9cm）※軽量
21725-188 山帰来5.0皿
350円 80入（15.4×2.4cm）※軽量

丸 皿（ 中 ）20〜25㎝ Round plate (medium)



21801-588 赤絵花8.0丸皿
7,530円 20入（24.8×4.7㎝）



21802-148 アメ釉木目変形大皿
4,250円 20入（25×24×4.8㎝）



21803-148 備前手起8.0皿
4,100円 20入（24.8×3.5㎝）



21804-668 火色8.0丸皿（信楽焼）
3,600円 25入（25×2.5㎝）



21805-178 呉須刷毛目変型8寸皿
3,100円 30入（24.8×3.4㎝）



21806-308 粉引8.0皿
3,100円 30入（25×3.7㎝）
21807-308 粉引7.0皿
2,500円 40入（20.5×3㎝）



21808-318 黄瀬戸オリベちぎり大皿
1,980円 30入（25×21.7×3㎝）



21809-318 柳ヶ瀬凛8.0丸皿
1,980円 20入（24.8×24.8×2.7㎝）



21810-148 二色流し大皿
1,850円 30入（25×3㎝）



21811-028 粉引手折パスタ
1,700円 24入（25×2.6㎝）



21812-278 若葉8.0平皿
1,700円 30入（24.8×2.8㎝）



21813-578 ローゼ8.0平皿
1,700円 25入（24.8×2.8㎝）
21814-578 ローゼ7.0平皿
1,100円 45入（21.8×2.7㎝）



21815-578 若草8.0平皿
1,700円 25入（24.8×2.8㎝）
21816-578 若草7.0平皿
1,100円 45入（21.8×2.7㎝）



21817-658 灰釉一珍8号高台皿（萬古焼）
1,700円 20入（25×22×5.5㎝）



21818-278 志野サビ刷毛括り手8.0皿
1,280円 30入（24.9×3.6㎝）



21819-408 黒いぶしソギ8寸楕円皿
1,260円 40入（25×24×4㎝）



21820-408 白粉引ソギ8寸楕円皿
1,260円 40入（25×24×4㎝）



21821-298 金色流し彫十草型大皿
1,150円 30入（25×3㎝）



21822-178 鼠志野楓括り手8.0皿
980円 30入（24.8×3.5㎝）



21823-108 花紺土風型80皿
860円 30入（25×3㎝）



21901-588 唐津椿8.0丸皿
4,130円 20入（24.7×3.3cm）



21902-178 粉引拭取り8寸深皿
3,350円 25入（24.3×3.8cm）



21903-178 粉引刷毛目くしめ8寸皿
3,350円 25入（24.5×3.4cm）



21904-318 銀黒丸々大皿
3,300円 30入（24.5×24×2cm）
21905-318 銀黒丸々7寸皿
2,490円 40入（23×22×1.5cm）



NEW
21906-468 茶マット輪花8寸皿
3,200円 15入（24.7×3.1cm）
21907-468 茶マット輪花7寸皿
2,550円 20入（21.4×3.6cm）



21908-138 染付タコ吹墨八角7.5盛皿
3,100円 30入（24.7×23.2×3.7cm）



21909-258 備前8寸皿
3,050円 30入（24.7×2.8cm）



NEW
21910-468 煌デリカ24cmパスタ皿
2,700円 24入（24.7×3.5cm）



21911-298 黒備前吹き月光24cm丸皿
2,450円 40入（24.7×3.4cm）
21912-298 黒備前吹き月光20cm丸皿
1,200円 60入（20×3.1cm）



21913-178 民芸十草括り手8.0皿
1,780円 30入（24.8×3.5cm）



21914-318 クリーム輪二重8.0寸皿
1,300円 40入（24.8×3.7cm）



21915-278 白刷毛青磁タタキ8.0皿
1,230円 30入（24.5×3cm）



21916-278 白刷毛鉄結晶タタキ8.0皿
1,230円 30入（24.5×3cm）



21917-188 赤絵平安8.0皿
1,200円 25入（24.5×3cm）
21918-188 赤絵平安7.0皿
900円 30入（21.5×2.7cm）
21919-188 赤絵平安5.0皿
700円 80入（16.4×2.1cm）



21920-108 渕錆粉引大皿
1,100円 30入（24.5×3cm）



NEW
21921-108 深海渕十草型大皿
1,100円 35入（24.5×4.5cm）



21922-188 白ゆず粉引8.0皿
1,100円 20入（24.7×3.5cm）



NEW
21923-028 星屑輪二重8.0皿
1,100円 30入（24.5×3.5cm）
21924-028 星屑輪二重4.8皿
480円 100入（14.8×2.5cm）



21925-028 美濃錦くくり手8.0丸皿
1,080円 30入（24.5×3cm）



21926-028 京唐津くくり手8.0丸皿
1,080円 30入（24.5×3cm）

丸皿（中）16〜25cm Round plate (medium)



22001-148 ゴールド岩肌高台8.0皿
4,400円 20入（24.5×8cm）



22002-148 プラチナ岩肌高台8.0皿
4,400円 20入（24.5×8cm）



土
22003-178 伊賀八角皿
4,400円 20入（24.4×2.5cm）



22004-668 深海8.0丸皿（信楽焼）
4,000円 30入（24.5×3cm）



NEW
22005-188 渕銀彩8.0皿
4,000円 20入（24.5×2.7cm）
22006-188 渕銀彩6.5皿
2,500円 40入（19.5×2.2cm）



NEW
22007-188 渕金彩8.0皿
4,000円 20入（24.5×2.7cm）
22008-188 渕金彩6.5皿
2,500円 40入（19.5×2.2cm）



NEW
22009-558 錆釉ヒワ流8.0丸皿
3,250円 20入（24.5×3.4cm）
22010-558 錆釉ヒワ流6.3丸皿
2,600円 30入（19.5×2.7cm）



22011-298 鉄ベッパーハス大皿
3,150円 40入（24.2×2.9cm）



22012-138 黒吹見込高台丸皿
2,900円 30入（24.3×2.8cm）



NEW
22013-468 ブラストデリカ（赤）24cmパスタ皿
2,700円 24入（24.5×3.7cm）



NEW
22014-468 ブラストデリカ（青）24cmパスタ皿
2,700円 24入（24.5×3.7cm）



土
22015-178 紺ビードロ8.0皿
2,500円 30入（24.3×5.5cm）



22016-038 新粉引花型8.0皿
2,480円 20入（24.5×24.5×3.5cm）



22017-038 白刷毛均窯花型8.0皿
2,250円 26入（24.5×4cm）
22018-038 白刷毛均窯花型7.0皿
1,380円 38入（22×3.5cm）
22019-038 白刷毛均窯花型6.0皿
970円 50入（19×3cm）



22020-448 白一文字8.0麺皿
1,750円 30入（24.5×4.7cm）



22021-448 紺十草8.0麺皿
1,750円 30入（24.5×4.7cm）



22022-178 青海波黒手捻り8.0皿
1,150円 30入（24.3×3.5cm）



22023-138 御影厚玉渕24cm深皿
850円 30入（24.1×4.7cm）
22024-138 御影厚玉渕21cm深皿
650円 40入（21.3×4.2cm）



NEW
22025-188 花集い8.0皿
720円 25入（24.5×3cm）
22026-188 花集い7.0皿
500円 30入（22×2.7cm）



NEW
22027-188 京千段8.0皿
720円 25入（24.5×3cm）
22028-188 京千段7.0皿
500円 30入（22×2.7cm）
22029-188 京千段5.0皿
340円 80入（16.5×2.3cm）



22101-668 黒窯変8.0高台皿（信楽焼）
11,000円 12入（24×4.2cm）
22102-668 黒窯変7.3高台皿（信楽焼）
7,200円 15入（21.5×3.2cm）
22103-668 黒窯変5.5高台皿（信楽焼）
4,400円 20入（18×3.2cm）



22104-668 銀釉8.0丸皿（信楽焼）
5,250円 25入（24×3.8cm）



22105-138 いぶし銀巻切立24cmプレート
4,900円 24入（24×2.1cm）
22106-138 いぶし銀巻切立21cmプレート
4,200円 30入（21×2cm）
22107-138 いぶし銀巻切立18cmプレート
3,500円 40入（18×2cm）



22108-668 黒窯変8.0台皿（信楽焼）
4,750円 20入（24×3.5cm）



22109-668 鉄刷毛目8.0丸皿（信楽焼）
3,600円 30入（24×2cm）
22110-668 鉄刷毛目7.0丸皿（信楽焼）
2,800円 35入（21×2cm）



22111-578 ラスター青磁とばし8寸リム付皿
3,400円 35入（23.9×23.3×4.7cm）



22112-038 赤彩花輪花（大）
3,050円 （24×24×3cm）
22113-038 赤彩花輪花（小）
2,450円 （21.5×21.5×2.5cm）



22114-178 青磁岩肌24cm丸皿
3,000円 24入（24×1.2cm）



22115-178 匠 鉄黒8寸皿
2,600円 30入（24×3.6cm）



22116-408 刷毛粉引リム8寸皿
1,620円 40入（24×3.5cm）



22117-408 黒いぶしリム8寸皿
1,580円 40入（24×3.5cm）



22118-028 さざ波織部7.5皿
1,350円 30入（24×4cm）



22119-108 アース（茶）手捻り8.0盛皿
1,250円 26入（24×5.5cm）



22120-478 窯変あけぼの8.0皿
1,050円 25入（24.1×3.7cm）



22121-578 湧水捻り8寸皿
980円 27入（24×3.7cm）



22122-178 青錆流し手捻り8.0皿
970円 （24×3.3cm）



22123-458 ドリームライン黒8.0皿
920円 40入（24×3cm）



22124-458 ドリームライン白8.0皿
920円 40入（24×3cm）



22125-138 白厚玉渕24cm深皿
750円 30入（24.1×4.7cm）
22126-138 白厚玉渕21cm深皿
550円 40入（21.3×4.2cm）



22127-578 吉祥粉引8.0皿
680円 35入（24×3cm）
22128-578 吉祥粉引7.0皿
430円 51入（21.2×2.5cm）

丸 皿（ 中 ）15〜24㎝ Round plate (medium)


NEW
22201-578 手造総織部24㎝八角皿
5,000円 20入（23.5×23.5×5㎝）


NEW
22202-178 内コハクゴールド年輪皿（小）
4,200円（23×2.6㎝）


22203-258 赤巻き7.5すし皿
4,200円 40入（23×4㎝）


22204-148 ピンク吹ラスター五角皿（大）
3,300円 40入（23.5×23.5×4.5㎝）
22205-148 ピンク吹ラスター五角皿（小）
2,100円 60入（16×16×3.5㎝）


NEW
22206-258 渕呉須撥水十草抜き玉渕7.5寸皿
3,250円 30入（23.5×3.2㎝）


土
22207-178 焼締7.5皿
3,100円 40入（23×3㎝）


NEW
22208-468 金結晶7寸麺皿
3,000円 30入（22.8×5.2㎝）


NEW
22209-188 赤釉7.5皿
2,500円 20入（22.8×2.8㎝）


NEW
22210-188 白粉引7.5皿
2,500円 20入（22.8×2.8㎝）


NEW
22211-468 アメ釉リム23㎝深皿
2,300円 30入（22.8×5㎝）
22212-468 アメ釉リム18㎝皿
1,400円 48入（18.2×2.7㎝）


22213-028 渕黒レッド五角大皿
2,250円 20入（23×4.7㎝）
22214-028 渕黒レッド五角小鉢
1,350円 40入（15.6×3.2㎝）


22215-028 墨うず捻り7.0皿
1,850円 30入（23.5×22.8×4.5㎝）
22216-028 墨うず捻り6.0皿
1,180円 40入（20.8×20.5×3.4㎝）
22217-028 墨うず捻り5.0皿
750円 90入（16.8×16.5×2.8㎝）


22218-408 錆粉引千段7.5皿
1,600円 40入（23.7×3.4㎝）


NEW
22219-298 窯変神楽7.0皿
1,150円 30入（23.4×3.1㎝）


NEW
22220-188 刷毛粉引8.0皿
1,100円 25入（23.4×3㎝）


22221-058 雷地織部7.5寸盛皿
950円 30入（23.2×4.7㎝）


22222-178 流彩ライン黒7.5ミツワ麺皿
700円 45入（23×5㎝）


22223-178 砂地藍流し7.5ミツワ麺皿
700円 45入（23×5㎝）


22224-278 粉引マット8.0皿
680円 40入（23.5×23.5×3.5㎝）


22225-278 粉引釉8.0深皿
640円 40入（23×4.5㎝）
22226-278 粉引釉7.0深皿
480円 50入（21.8×3.7㎝）



22301-668 黒刷毛目草花皿（信楽焼）
4,730円 35入（22×3.5cm）



22302-148 ラスター点紋穴あき高台皿高台皿
4,600円 25入（21×4.2cm）



NEW
22303-518 紫釉刻紋70皿
3,800円 40入（21.4×2.8cm）
22304-518 紫釉刻紋50皿
1,800円 80入（16.4×2.8cm）



NEW
22305-518 ピンク釉刻紋70皿
3,800円 40入（21.4×2.8cm）
22306-518 ピンク釉刻紋50皿
1,800円 80入（16.4×2.8cm）



NEW
22307-518 飴釉刻紋70皿
3,800円 40入（21.4×2.8cm）
22308-518 飴釉刻紋50皿
1,800円 80入（16.4×2.8cm）



NEW
22309-518 織部70皿
3,800円 30入（21×2.8cm）
22310-518 織部60皿
3,300円 40入（18×2.7cm）



強
22311-148 トルコ三彩7.5皿
3,400円 30入（22.5×3.5cm）



22312-668 炭化タタラ7.0皿（信楽焼）
3,300円 25入（21×2.5cm）



NEW
22313-468 金結晶7寸皿
3,000円 30入（22.7×3cm）
22314-468 金結晶6寸皿
1,800円 48入（19.5×2.7cm）
22315-468 金結晶5寸皿
1,500円 60入（16.8×2.3cm）



NEW
22316-518 バンダム7.5皿 ゴス
3,000円 30入（21×1.8cm）



NEW
22317-518 バンダム7.5皿 錆
3,000円 30入（21×1.8cm）



NEW
22318-278 チェンマイモアレッド11吋メタ玉皿
2,350円 40入（21.3×3cm）



22319-558 ビードロ灰釉渕錆タタラ型7.0寸丸皿
2,300円 30入（20×20×3cm）



NEW 土 手造り
22320-108 黒乳流し7寸皿
2,150円 30入（21.5×3.3cm）



NEW 土 手造り
22321-108 粉引しのぎ7寸皿
2,150円 30入（21.3×3.3cm）



22322-558 ブラウン7.0半月皿
2,100円 40入（21.5×20.5×3cm）



NEW
22323-448 粉引山水波渕7.0皿
1,900円 40入（21.5×3.3cm）



22324-268 鉄錆三つ足変型7寸皿
1,700円 30入（22.5×2cm）



22325-038 ゴス荒刷目花型7.0皿
1,630円（22×22×3cm）



22326-468 利休天目22cmスープ
1,300円 80入（22×4.6cm）

天 皿（組） Tempura plate with small bowl



22401-548 白盛山茶花8.0天皿
4,100円 20入（23.5×3.5cm）
22402-548 白盛山茶花呑水
1,100円 60入（13×12×4.8cm）



22403-148 三色千代折大皿
2,800円 30入（25×19×2.5cm）
22404-148 三色千代折小鉢
1,600円 80入（15.5×12.5×3.5cm）



22405-178 オリベ古木半月天皿
2,700円 40入（22.5×20.8×4cm）
22406-178 オリベ古木呑水
1,300円 100入（11.3×4.2cm）

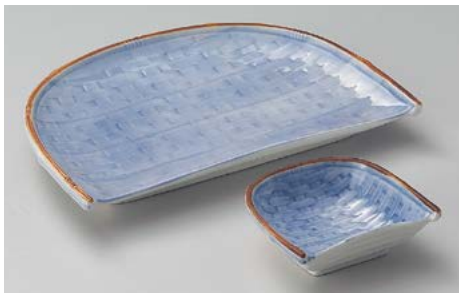

22407-148 笹天皿
1,850円 40入（25.5×17.5×3cm）
22408-148 笹小鉢
850円 80入（10.5×10.5×3.7cm·110cc）



22409-478 白ハケ天目厚口8.0皿
1,800円 30入（24×3cm）
22410-478 白ハケ天目新呑水
410円 100入（13.1×12.4×4.8cm）



22411-058 清流木目天皿
1,400円 30入（22.5×3cm）
22412-058 清流木目呑水
680円 120入（13×11.5×6cm）



22413-448 おぼろ月7.0天皿
1,380円 40入（22.8×2.6cm）
22414-448 おぼろ月とんすい
820円 100入（14.3×12.5×5.8cm）



22415-028 山がすみなぶり7.0皿
1,300円 36入（23×4cm）
22416-028 山がすみ新呑水
650円 100入（13×12.1×4.5cm）



22417-028 備前風木目7.0皿
1,300円 30入（22.5×3cm）
22418-028 備前風木目呑水
680円 80入（12.8×11.7×6cm）



22419-028 グリーン志野丸7.0天皿
1,200円 30入（22.8×3.5cm）
22420-028 グリン天目新呑水
650円 100入（13×12.2×4.5cm）



22421-448 結晶黒7.0皿
1,320円 40入（22.8×2.6cm）
22422-448 結晶黒とんすい
750円 100入（14.3×12.5×5.8cm）



22423-038 織部吹天皿
1,170円 36入（22.5×3cm）
22424-038 織部吹呑水
650円 80入（13×12×6cm）



22425-318 のどか新天皿
1,150円 40入（22.7×4cm）
22426-318 のどか新呑水
470円 120入（13×12.5×4cm）



22427-278 丸小紋丸7.0皿
930円 36入（22.6×3cm）
22428-278 丸小紋呑水
380円 120入（12.9×12.1×4.4cm）



22429-028 粉引清流天皿
780円 30入（22.6×3cm）
22430-028 粉引清流呑水
390円 120入（13×12.2×4.3cm）



22501-548 梅祥瑞天皿
4,300円 20入（22.3×3.5cm）
22502-548 梅祥瑞呑水
1,150円 60入（12.8×4.7cm）



22503-268 トルコブルー丸7寸天皿
2,800円 24入（21.7×6.3cm）
22504-268 トルコブルー丸玉割
700円 90入（11.4×4.2cm）



22505-268 深海マット丸7寸高台皿
2,800円 24入（21.7×6.3cm）
22506-268 深海マット玉割
700円 100入（12.5×4.2cm）



22507-238 Rinka白練7.0皿
2,600円 30入（21.5×3.5cm）
22508-238 輪花4.0小鉢
1,300円 60入（12.2×4.3cm）



22509-268 信楽トライアングル天皿
2,500円 30入（21.7×6.3cm）
22510-268 信楽呑水
600円 120入（11.3×4.3cm）



22511-268 青霞丸7寸高台皿
2,400円 30入（21.7×6.3cm）
22512-268 青霞玉割
600円 100入（11.4×4.2cm）



22513-558 黒彩半月天皿
2,350円 40入（21.3×18.5×3cm）
22514-558 黒彩4.0ボール
1,100円 80入（12.8×4cm）



22515-188 白刷毛笹7.0皿
2,200円 30入（21.5×2.8cm）
22516-188 白刷毛笹とんすい
980円 60入（12.6×11.5×4cm）



22517-208 紫式部7寸天皿
2,050円 40入（22.2×2.5cm）
22518-208 紫式部呑水
800円 80入（12×4.3cm）



22519-028 いぶし金7.0天皿
2,000円 30入（21.3×3.6cm）
22520-028 いぶし金呑水
1,050円 80入（12.3×4.7cm）



22521-258 3つ足ライン7寸皿
1,800円 30入（21.5×4cm）
22522-258 ライン呑水
600円 100入（11×4.5cm）



22523-298 黒うず潮天皿（7.0寸）
1,750円 30入（22.4×4cm）
22524-298 黒うず潮呑水（玉割）
960円 100入（13×4.4cm）



22525-268 鉄釉天皿
1,700円 40入（21.9×2.6cm）
22526-268 鉄釉呑水
600円 120入（11.3×4.3cm）



22527-038 桜志野天皿
1,270円 30入（22×2.5cm）
22528-038 桜志野呑水
650円 90入（13×4.5cm）



22529-028 金茶吹京7.0皿
900円 30入（22×3.5cm）
22530-028 金茶吹新呑水
400円 100入（13×12.2×4.5cm）

Large bowl
Sashimi bowl
Small bowl
Tiny bowl Shokado bento
Lidded bowl
Lidded bowl for Steamed dish
Large plate
Round/ long plate (large)
Square plate (large)
Long plate (large)
Rectangle/ Appetizer plate (large)
Round plate (middle)
Tempura plate Small bowl
Round plate (small)
Square plate (middle)
Square/ Appetizer plate (small)
Long plate (middle) Appetizer plate
Rectangle/ Appetizer plate (middle)
Plate
Small plate
Small plate

天皿（組） Tempura plate with small bowl



22601-148 湖水青白高台皿
4,100円 20入（19.5×4cm）
22602-148 湖水青白呑水
1,550円 80入（10.1×4.3cm・130cc）



22603-108 武蔵野菊形天皿
3,650円 30入（21×4.5cm）
22604-108 武蔵野菊形呑水
1,800円 100入（12.2×4.6cm）



22605-588 青白磁菊型天皿
3,590円 40入（20.3×3.2cm）
22606-588 青白磁菊型呑水
1,200円 120入（11×3.7cm）



22607-558 緑彩天皿
3,260円 30入（21.3×3.7cm）
22608-558 緑彩呑水
1,140円 60入（11.5×5cm）



22609-548 赤紅小花天皿
3,250円 30入（21×3cm）
22610-548 赤紅小花呑水
1,950円 80入（11.5×4.5cm）



22611-148 ヒワ武蔵野千代折大皿
3,100円 30入（20.5×20.5×2.5cm）
22612-148 渕金ヒワ菊型手付小鉢
1,200円 80入（11×10.5×5.3cm）



22613-298 金彩武蔵野グリーンたたき六角6.5皿
2,900円 30入（20×2.8cm）
22614-298 金彩武蔵野グリーンたたき呑水
1,800円 80入（8.8×4cm）



22615-588 雪どけ半月天皿
2,840円 40入（21.3×18.5×2.7cm）
22616-588 雪どけ3.8呑水
1,090円 120入（11.2×3.8cm）



22617-298 渕金ピンク吹天皿
2,500円 30入（20.5×3.4cm）
22618-298 渕金ピンク吹梅型呑水
1,450円 100入（11×4.7cm）



22619-588 二色ストライプ天皿
2,010円 30入（21.3×2.8cm）
22620-588 二色ストライプ呑水
880円 100入（11.3×3.8cm）



22621-558 茶粉引天皿
2,000円 40入（21.3×2.8cm）
22622-558 茶粉引呑水
880円 80入（11.3×3.8cm）



22623-588 うすみどり7.0丸皿
1,930円 40入（20.6×2.4cm）
22624-588 うすみどり呑水
880円 120入（11.8×3.6cm）



22625-238 わ角天皿（白）
1,800円 30入（21.3×21×2.4cm）
22626-238 わ呑水（白）
630円 90入（12.3×12×4.8cm）



22627-238 わ角天皿（黒）
1,800円 30入（21.3×21×2.4cm）
22628-238 わ呑水（黒）
630円 90入（12.3×12×4.8cm）



22629-028 銀鱗（ぎんりん）7.0皿
1,600円 36入（20.9×3.3cm）
22630-028 銀鱗（ぎんりん）呑水
980円 100入（13×12.1×4.7cm）



22701-308 三色十草隅切天皿
4,000円 50入（16.5×16.5×3cm）
22702-308 三色十草丸呑水
1,450円 100入（9.5×3.5cm）



22703-298 濃コバルト手さげかご付天皿
3,800円 54入（19.5×16.5cm）
22704-298 濃コバルト呑水
980円 120入（11.2×4.5cm）



22705-298 雅高台天皿
3,800円 30入（19.5×3.4cm）
22706-298 雅高呑水
1,700円 80入（11×3.8cm）



22707-148 柿釉金吹武蔵野四方皿
3,400円 30入（17×17×3.2cm）
22708-148 渕金柿釉丸小鉢
1,680円 80入（11.3×4.2cm・120cc）



22709-148 コバルト吹銀彩天皿
3,300円 60入（17.2×17.2×4.6cm）
22710-148 コバルト吹銀彩呑水
1,280円 100入（9×3.8cm・110cc）



22711-148 渕プラチナ白釉正角高台向付
3,100円 30入（17×17×5.7cm）
22712-148 渕プラチナ丸小鉢
1,000円 100入（9×4cm）



22713-148 青格子すみ切高台皿
2,530円 30入（18.5×18.5×3cm）
22714-148 三ヶ所青格子丸小鉢
1,100円 80入（11.2×4.1cm）



22715-258 織部角高台皿
2,150円 30入（17×17×6cm）
22716-258 織部呑水
600円 100入（11×4.5cm）



22717-178 深海青地波彫6.3天皿
2,100円 50入（19×2.3cm）
22718-178 深海青地丸呑水
850円 120入（9×3.9cm）



22719-258 織部十草高台皿
2,100円 30入（19.5×6cm）
22720-258 白ライン呑水
600円 100入（11×4.5cm）



22721-298 ヒワ吹5.5天皿
2,100円 100入（16.4×2.4cm）
22722-298 ヒワ吹梅型小呑水
1,450円 120入（11×4.6cm）



22723-028 青白磁正角天皿
1,900円 30入（18.5×18.5×3cm）
22724-028 青白磁正角呑水
820円 60入（11.2×11.2×3.7cm）



22725-268 TWO とーん丸6寸高台皿
1,300円 40入（18.8×5.5cm）
22726-268 TWO とーん丸玉割
550円 100入（11.4×4.2cm）



22727-028 雪路6.0皿 **600円** 50入（19.2×3cm）
22728-028 雪路7.0皿 **720円** 30入（22.6×3.2cm）
22729-028 雪路3.5ボール **330円** 120入（10.8×4cm）
22730-028 半月金網（7.0皿用） **1,050円** 300入（18.7×9×0.5cm）
22731-028 半月金網（6.0皿用） **1,050円** 300入（17×8.5×0.5cm）



22732-268 ネズミ志野丸7.0皿
1,500円 100入（22×3cm）
22733-268 ネズミ志野玉割
550円 40入（11.4×4.2cm）

Large bowl
Sashimi bowl
Small bowl
Tiny bowl Shokado bento
Lidded bowl
Lidded bowl for Steamed dish
Large plate
Round/ long plate (large)
Square plate (large)
Long plate (large)
Rectangle/ Appetizer plate (large)
Round plate (middle)
Tempura plate Small bowl
Round plate (small)
Square plate (middle)
Square/ Appetizer plate (small)
Long plate (middle) Appetizer plate
Rectangle/ Appetizer plate (middle)
Plate
Small plate
Small plate

呑水・取鉢 Small bowl for Tempura sauce



22801-438
青唐津手付呑水
1,400円
60入（14.4×11.9×6.8cm）



22802-438
桃唐津手付呑水
1,400円
60入（14.4×11.9×6.8cm）



22803-438
唐津風手付呑水
1,400円
60入（14.4×11.9×6.8cm）



22804-558 瀬戸黒ろくべ型手付呑水(大)
1,240円 80入（15.2×13.4×7.4cm）
22805-558 瀬戸黒ろくべ型手付呑水(小)
1,000円 120入（13.2×11.6×6.3cm）



22806-588
青白磁手付呑水
1,200円
120入（13.7×11.8×7cm）



22807-558
ビードロ灰釉渕錆ろくべ型手付呑水(小)
1,080円
100入（13.4×11.6×6.3cm）



22808-558
伊賀織部ろくべ型手付呑水(小)
1,080円
100入（13.4×11.6×6.3cm）



22809-268
トルコブルー呑水
950円
60入（13.7×13×5.5cm）



22810-178
織部流しトチリ呑水
850円
120入（14×12.1×5.8cm）



22811-258
粉引砂目呑水 大
820円
60入（13.6×12.5×6.4cm）



22812-178
朱嵐黒御影呑水
800円
120入（14.3×12.5×5.8cm）



22813-178
青嵐粉引呑水
800円
120入（14.3×12.5×5.8cm）



22814-578
白萩呑水
750円
90入（13.3×12.5×5.5cm）



22815-648
刷毛目呑水（萬古焼）
750円
100入（14.6×13×5.5cm）



22816-318
清瀬純呑水
740円
100入（14.4×11.7×4cm）



22817-458
あけぼの遊 呑水
720円
100入（15.5×13.6×4.5cm）



22818-578
黒白刷毛しのぎ呑水
720円
95入（14.3×12.7×5cm）



22819-458
春がすみ六兵衛呑水
700円
80入（14.5×11.7×5.5cm）



22820-648
うず刷毛目呑水（萬古焼）
700円
100入（13.6×12.7×5cm）



22821-458
伊賀織部楕円呑水
650円
120入（14.5×11.8×5.5cm）



22822-458
白刷毛天目呑水 大
630円
70入（14.5×13.2×5.5cm）



22823-478
さざ波白純呑水
590円
100入（14.5×5.7cm）



22824-198
黒イラボらいんとん水
500円
100入（14.5×5cm）



22825-198
あめラインとん水
500円
100入（14.5×5cm）



22826-278
雪粉引呑水
480円
80入（14×13×5cm）



22827-458
唐津白刷毛呑水
450円
120入（13.5×12.7×4.6cm）



22828-318
グレー粉引白ハケ新呑水
440円
100入（13.4×12.7×4.8cm）



22829-318
千筋十草白ボタ新呑水
440円
100入（13.4×12.7×4.8cm）



22830-238
白吹天目呑水
420円
120入（13.5×12.5×4.5cm）



22831-458
備前風織部吹き呑水
410円
120入（13.5×12.7×4.6cm）



22832-198
黒錦呑水
400円
120入（14.5×13×5cm）



22833-198
白水晶呑水
400円
120入（14.5×13×5cm）



22834-198
銀彩とん水
400円
100入（13.8×13×4.8cm）



22835-198
白マットとん水
400円
100入（13.8×13×4.8cm）



22836-458
さざ波呑水
390円
120入（13.5×12.7×4.6cm）



22837-578
柚子十草とん水
230円
105入（13.9×13×4.8cm）



22901-548
鉄仙花ヒワロクベ型手付とんすい(小)
1,100円
100入（13×11.5×6.5cm）



22902-558
緑川4.0ボール
1,100円
80入（13×4cm）



22903-438
新雪呑水
1,090円
100入（13.2×12.2×4.5cm）



22904-248
白強化ろくべ手付呑水(小)
1,050円
80入（13×11.2×6.1cm）



22905-558
ブラウン呑水
980円
80入（13×11×4.5cm）



22906-558
富士呑水
980円
80入（13×11×4.5cm）



22907-588
備前灰釉呑水
940円
120入（13×10.5×3.8cm）



22908-268
ゆず天目白糸呑水
850円
100入（12.9×11.6×4.6cm）



22909-558
志野塗分け呑水
800円
100入（13.1×12.7×5.5cm）



22910-308
黒備前吹呑水
780円
60入（13×12×5cm）



22911-308
呉須吹掛呑水
780円
80入（13×12×4.8cm）



22912-578
銀彩呑水
750円
85入（13×12.2×5.4cm）



22913-578
白雲呑水
750円
90入（13×12.5×5.5cm）



22914-268
深海マット呑水
700円
100入（12.9×11.6×4.6cm）

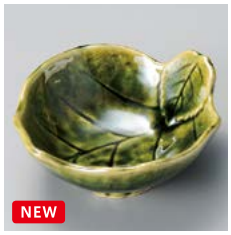

22915-578
織部木の葉呑水
700円
90入（13×12×5cm）



22916-578
黄瀬戸木の葉呑水
700円
90入（13×12×5cm）



22917-578
黒白刷毛しのぎ4.0小鉢
680円
95入（13.2×4.4cm）



22918-518
御深井呑水
650円
80入（13×12.5×4.5cm）



22919-518
ストライプ呑水
650円
80入（13×12.5×4.5cm）



22920-138
朝霧呑水
640円
80入（12.9×11.3×4.8cm）



22921-138
黒備前吹呑水
640円
80入（12.9×11.3×4.8cm）



22922-138
黄瀬戸織部呑水
640円
80入（12.9×11.3×4.8cm）



22923-138
均窯ブルー呑水
640円
80入（12.9×11.3×4.8cm）



22924-138
均窯グリーン呑水
640円
80入（12.9×11.3×4.8cm）



22925-268
茶結晶呑水
600円
100入（12.9×11.6×4.6cm）



22926-268
青霞呑水
550円
100入（12.9×11.6×4.6cm）



22927-268
オフケ信楽呑水
550円
120入（12.9×11.6cm）



22928-268
鉄錆呑水
550円
100入（12.9×11.6×4.6cm）



22929-268
織部おふけ呑水
550円
100入（12.9×11.6×4.6cm）



22930-318
伊賀塗分新呑水
440円
100入（13.1×12.4×4.6cm）



22931-458
春がすみ宴型呑水
410円
100入（13.3×12.6×4.6cm）



22932-458
伊賀織部吹新 呑水
410円
100入（13.2×12.7×4.8cm）



22933-458
網目新 呑水
410円
100入（13.2×12.7×4.8cm）



22934-478
武蔵新呑水
410円
100入（13.2×12.7×4.8cm）



22935-478
早瀬白雪呑水
380円
100入（12.9×12.2×4.7cm）



22936-178
磁器志野呑水
300円
150入（13×12×3.5cm）

呑水・取鉢 Small bowl for Tempura sauce


NEW
23001-298 茶金彩呑水(大)
1,800円 100入 (12.1×4.8cm)
23002-298 茶金彩呑水(小)
1,450円 100入 (10.2×3.7cm)


NEW
23003-588
グラニット4.0ボール
1,320円
60入 (12.2×4cm)


23004-558
織部ストライプ4.0玉割
1,060円
80入 (12×3cm)


23005-298
ヒワ丸呑水(大)
1,050円
100入 (12.2×4.8cm)


NEW 強
23006-558
黒彩呑水
900円
100入 (12.7×10.6×4.2cm)


23007-028
白シェル取鉢
810円
80入 (12×5cm)


NEW
23008-518
鉄釉ラインとん水
800円
80入 (12.7×12×5cm)


23009-188
リボン呑水
780円
60入 (12.5×11.4×4.2cm)


23010-188
なごり葉呑水
780円
60入 (12.5×11.4×4.2cm)


23011-188
織部格子とんすい
780円
60入 (12.5×11.4×4.2cm)


強
23012-588
ダミライン呑水
750円
100入 (11.9×4.3cm)


強
23013-578
白マット呑水
720円
90入 (12×11.5×5.5cm)


NEW
23014-558
ねずみ志野呑水
700円
60入 (12.3×11.4×5.8cm)


23015-318
東山京呑水
660円
100入 (12.5×12×4.9cm)


強
23016-558
太刷毛丸鉢
660円
100入 (11.8×4cm)


23017-268
青磁均窯流し玉割
650円
100入 (12.5×4.2cm)


NEW
23018-578
十草青磁AK呑水
650円
80入 (12.5×5.3cm)


強
23019-578
駒筋取鉢
650円
100入 (11.8×4.4cm)


23020-458
信濃京呑水
630円
80入 (12.5×12×5cm)


23021-458
白吹天目京呑水
630円
80入 (12.5×12×5cm)


23022-578
粉引呑水
620円
120入 (12.7×10.5×4cm)


23023-268
白均窯流し丸玉割
600円
100入 (12.5×4.2cm)


23024-268
美濃伊賀ウノフ流し玉割
600円
100入 (12.5×4.2cm)


NEW
23025-518
黒釉呑水
600円
80入 (12.7×12×5cm)


23026-518
白釉とん水
600円
80入 (12.7×12×5cm)


23027-578
トルコ木目呑水
600円
120入 (12.8×11.9×5.5cm)


23028-578
そば笹とん水
600円
90入 (12.4×11.8×5.4cm)


23029-478
黒備前金茶吹厚口トンスイ
590円
100入 (12.5×12×5cm)


23030-108
いなか道3.6小鉢
510円
80入 (12.5×12.5×4.3cm)

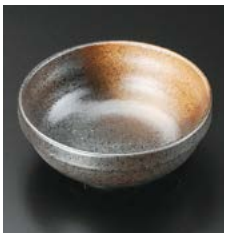
23031-458
金茶吹スタック小鉢
500円
80入 (11.8×4.3cm)


23032-578
御深井ふぐとん水
500円
86入 (12.8×12×5.5cm)


23033-578
白12cm取鉢
400円
125入 (12×4.5cm)


23034-578
黒12cm取鉢
400円
125入 (12×4.5cm)


23035-028
備前風丸鉢
380円
100入 (11.8×4.6cm)


23036-028
稲穂呑水
350円
100入 (11.8×4.5cm)


23037-278
粉引マット4.5小鉢
320円
100入 (12.7×12.7×4cm)



23101-298
黄白磁錦交趾小呑水
1,350円
120入（10×3.5cm）



23102-558
青白磁丸呑水
1,280円
80入（11×3.5cm）



23103-298
青白磁錦小呑水
1,250円
120入（10×3.5cm）



23104-588
織部菊型鉢
1,200円
120入（11.3×3.5cm）



23105-258
オレンジ吹丸呑水
1,150円
100入（10.2×4cm）



23106-138
紫吹菊型呑水
1,080円
100入（11×10.5×5.3cm）



23107-148
天竜寺うず呑水
1,050円
100入（9.5×3.8cm・110cc）



23108-558
焼炎丸呑水
1,020円
80入（11.5×4.5cm）



23109-238
赤錆丸小鉢
1,000円
120入（11.5×4.6cm）



23110-238
グリン結晶丸小鉢
1,000円
120入（11.5×4.6cm）



23111-578
三角取鉢 茶
950円
220入（11.7×11×5cm）



23112-578
三角取鉢 黒
950円
220入（11.7×11×5cm）



23113-588
黒塗内朱3.8呑水
950円
120入（11.4×4cm）



23114-588
錆十草呑水
920円
100入（10.7×4.2cm）



23115-138
うず巻呑水
900円
120入（10.7×10.2×3.8cm）



23116-138
点々呑水
900円
120入（10.7×10.2×3.8cm）



23117-458
焼〆丸呑水
890円
80入（11.2×3.5cm）



23118-438 三本線丸鉢（大）
880円（11.2×3.5cm）
23119-438 三本線丸鉢（小）
720円（9.4×3cm）



23120-248
いぶし黒タタラ呑水
850円
100入（11.4×3.5cm）



23121-558
二彩吹呑水
850円
100入（10.4×4cm）



23122-588
梨地唐草呑水
830円
100入（10.6×4.1cm）



23123-558
青海玉割
820円
100入（11.5×3.8cm）



23124-298
黄白磁小呑水
800円
120入（10×3.5cm）



23125-298
ヒワ丸呑水（小）
800円
100入（10×3.5cm）



23126-558
火色志野タタラ型呑水
800円
100入（11.2×4cm）



23127-558
一本線呑水
800円
120入（10.5×10.1×4.2cm）



23128-558
黄彩小呑水
800円
80入（10.3×10.1×4.3cm）



23129-558
ダミライン玉割
800円
80入（10×4.4cm）



23130-588
天目小呑水
800円
120入（10.3×10.1×4.3cm）



23131-588
一珍青花呑水
780円
100入（10.6×4.1cm）



23132-558
内外水玉丸呑水
760円
80入（10.6×4.1cm）



23133-578
なぶり呑水 青磁
720円
111入（10.5×4.5cm）



23134-578
なぶり呑水 緑
720円
111入（10.5×4.5cm）



23135-558
青磁彫小鉢（呑水）
680円
60入（11.4×5cm）



23136-578
唐津呉須巻とん水（小）
540円
133入（10.8×10.8×4.8cm）



23137-238
備前風丸小鉢
500円
120入（11×4cm）

丸 皿（小）19〜27㎝ Round plate (small)



23201-148 金彩草花ピンク8.0皿
4,950円 20入（24.5×2.7㎝）



23202-308 ラスター紙鍋両上がり8.0皿
4,300円 30入（24×23.5×4.7㎝）



23203-258 呉須トチリパスタ皿
3,850円 40入（26×3.8㎝）



NEW

23204-548 やきしめ木の葉型8.0丸皿
2,970円 20入（25.5×2㎝）
23205-548 やきしめ木の葉型7.0丸皿
2,330円 30入（22.5×2㎝）
23206-548 やきしめ木の葉型6.0丸皿
1,600円 40入（19.5×2㎝）



NEW

23207-278 チェンマイモア26リムスープ
2,600円 40入（26.3×4.5㎝）
23208-278 チェンマイモア24リムスープ
1,930円 50入（24.3×3.9㎝）



23209-408 リベラブラック24㎝スープ
2,300円 40入（24.2×5.1㎝）



23210-298 黒釉帽子型7.0皿
2,050円 50入（23.8×21×3㎝）



23211-198 呉須刷毛RI8.0皿
1,620円 30入（24×3.5㎝）
23212-198 呉須刷毛ゆらぎ7.0皿
780円 40入（21.5×3.5㎝）



NEW

23213-468 黒耀25㎝揚げ物皿
1,450円 16入（25×2.3㎝）
23214-468 黒耀22㎝揚げ物皿
900円 24入（22×2.2㎝）



NEW

23215-468 白25㎝揚げ物皿
1,350円 16入（25×2.3㎝）
23216-468 白22㎝揚げ物皿
850円 24入（22×2.2㎝）



NEW

23217-198 銀彩7.0皿
1,200円 30入（24×3.3㎝）



NEW

23218-188 花紺十草8.0皿
1,100円 20入（25×3㎝）



23219-198 しのぎ型青刷毛目 8.0皿
1,100円 30入（24.6×3.1㎝）



23220-198 しのぎ型備長 8.0皿
1,100円 30入（24.6×3.1㎝）



NEW

23221-198 結晶白マット7.0皿
1,100円 30入（24×3.3㎝）



NEW

23222-198 更紗8.0皿
1,000円 30入（24×4㎝）
23223-198 更紗6.3深皿
650円 50入（20.7×3.8㎝）



NEW

23224-198 湖水8.0皿
880円 30入（24.5×3㎝）



NEW

23225-148 山科8.0皿
860円 30入（25×3㎝）



NEW

23226-188 京千段8.0深皿
750円 25入（24.5×4.5㎝）
23227-188 京千段7.0深皿
500円 30入（22.3×4㎝）



NEW

23228-188 花集い8.0深皿
750円 25入（24.5×4.6㎝）
23229-188 花集い7.0深皿
500円 30入（22.3×4㎝）



23301-138 呉須ダミ絵厚口玉7.5寸皿（手描き）
4,200円 24入（23×3.4cm）



23302-148 さびうず6.5和皿
4,100円 30入（23.5×4cm）



NEW

23303-178 浮雲六寸丸皿
4,000円（23.5×1cm）



土

23304-148 トルコかいらぎ六角皿
3,850円 30入（23.7×21.3×3.2cm）



23305-468 朱金タタキ祝渦巻皿
3,800円 20入（23.5×4cm）



23306-468 ピンクラスター祝渦巻皿
3,800円 20入（23.5×4cm）



23307-188 ヒワリング和皿
3,400円 30入（23.5×4cm）



土

23308-148 櫛炭化7.5皿
3,200円 30入（23×3cm）



23309-318 花ドット一珍白茶パスタ皿
2,000円 30入（23.5×23.5×3cm）



23310-028 唐辛子7.0皿
1,900円 30入（23×3.3cm）



23311-278 ゴールドマーブル9吋ミート
1,680円 50入（23.7cm）
23312-278 ゴールドマーブル7.5吋ケーキ
1,150円 90入（19.3cm）
23313-278 ゴールドマーブル6吋バン
850円 120入（16cm）



23314-278 淡雪23cm皿 **1,600円** 30入（23×4cm）
23315-278 淡雪20cm皿 **1,100円** 40入（20.3×3.6cm）
23316-278 淡雪16.5cm皿 **800円** 60入（16.5×3.5cm）
23317-278 淡雪14cm皿 **650円** 100入（13.7×2.6cm）



23318-278 琥珀23cm皿 **1,600円** 30入（23×4cm）
23319-278 琥珀20cm皿 **1,100円** 40入（20.3×3.6cm）
23320-278 琥珀16.5cm皿 **800円** 60入（16.5×3.5cm）
23321-278 琥珀14cm皿 **650円** 100入（13.7×2.6cm）



23322-178 白渦青海波7.0丸皿
1,200円 50入（23.4×3cm）



23323-198 渕取草花7.5皿
1,100円 40入（23×3.8cm）



NEW

23324-198 粉引トチリ240プレート
800円 40入（23.8×3.5cm）



NEW

23325-198 窯変紺トチリ240プレート
800円 40入（23.8×3.5cm）



23326-178 早瀬黒7.5ミツワ麺皿
690円 45入（23×5cm）



23327-178 早瀬白雪7.5ミツワ麺皿
690円 45入（23×5cm）



23328-178 黒真珠7.5ミツワ麺皿
680円 45入（23×5cm）

丸 皿（小）12〜23cm Round plate (small)



23401-178 一珍ラスターロクロ丸皿
4,300円 30入（22.6×5.8cm）



23402-138 金彩とちり丸皿
3,900円 36入（22.7×4cm）



23403-668 古信楽7.0マゲ平鉢（信楽焼）
3,190円 30入（22.8×5cm）



23404-148 織部八角前菜皿
3,150円 30入（23×21.5×2cm）



23405-038 ゴス荒刷目花型26cm平鉢
2,880円（22.5×22.5×5cm）
23406-038 ゴス荒刷目花型19cm平鉢
1,770円（18.3×18.3×4.5cm）



23407-148 呉須唐草7.0皿
2,480円 30入（22.5×4.8cm）
23408-148 呉須唐草6.0皿
2,050円 40入（19.8×4.3cm）
23409-148 呉須唐草5.0皿
1,200円 60入（16.8×3.5cm）



土
23410-138 炭化土丸7.5皿
2,400円 30入（22.7×2.4cm）



23411-578 黒御深井 7.5皿
2,350円 30入（22.8×3.4cm）



23412-558 粉引点彩丸皿8.0
2,300円 40入（22.5×3.5cm）



23413-148 織部錆絵7.5皿
2,200円 30入（22.6×3.5cm）



23414-178 白釉リブルス7.5皿
1,900円 30入（22.8×2.5cm）



23415-268 トルコブルー三つ足変型7.5寸皿
1,900円 30入（22.5×2cm）



NEW
23416-268 深海マット変型7.5寸皿
1,800円 24入（22.5×2cm）



NEW
23417-268 青霞変型7.5寸皿
1,700円 24入（22.5×2cm）



NEW
23418-278 凛23cm皿
1,600円 30入（23×4cm）
23419-278 凛20cm皿
1,100円 40入（20.3×3.6cm）



23420-038 赤彩花シリーズ丸7寸皿
1,530円 30入（22.5×3.5cm）



土
23421-308 黒釉石目楕円盛皿
1,400円 30入（23×19.5×2.8cm）



23422-188 赤絵平安8.0深皿
1,200円 25入（23×5cm）
23423-188 赤絵平安7.0深皿
950円 30入（22×4cm）



23424-198 十草かぶ7.5皿
1,200円 40入（22.7×4.5cm）
23425-198 十草かぶ5.0皿
700円 100入（16.5×3.2cm）
23426-198 十草かぶ3.5皿
500円 200入（12×2.5cm）



23427-178 藍染ぶどう三角8.0皿
860円 40入（22.8×4.3cm）
23428-178 藍染ぶどう三角6.0皿
530円 50入（19.1×3.5cm）



23501-178 炭化土7.5切立丸皿
3,800円 20入（22.4×2.7cm）



23502-258 ピンク節ラスター6寸皿
3,700円 30入（22×21×3cm）



23503-148 京三彩7.5皿
3,650円 30入（22.5×3.5cm）



23504-148 渕オリベ刷毛目7.5皿
3,650円 30入（22.5×3.5cm）



23505-148 鎌倉三彩7.5皿
3,650円 30入（22.3×2.8cm）



23506-148 唐津十草リム7.5
3,500円 30入（22×7cm）



23507-148 ラスターヒワ吹き22cm丸皿
3,100円 30入（22×2.5cm）



23508-148 炭化火だすき7.5皿
3,050円 25入（22.3×2.7cm）



23509-188 流水7.0盛皿
2,800円 20入（22.4×4.2cm）



23510-188 赤結晶マグマ丸7.0皿
2,750円 30入（22.3×3.2cm）



23511-188 青雲石丸7.0皿
2,600円 30入（22.3×3.2cm）
23512-188 青雲石丸6.0皿
1,700円 40入（18.6×2.6cm）



23513-138 焼〆満月八角前菜皿
2,400円 36入（22.2×20.7×1.8cm）



23514-148 炭化土織部とばし7.5皿
2,200円 30入（22.2×3.2cm）



23515-268 銀彩結晶丸7.0皿
1,500円 40入（22×3cm）



23516-298 窯変神楽7.0浅鉢
1,200円 40入（22.2×4.2cm）



23517-468 黒備前新パスタ皿
1,100円 40入（22.1×4cm）



23518-468 黒斑点白刷毛新パスタ皿
1,100円 40入（22.1×4cm）



23519-198 吉祥小紋7.0皿
1,000円 40入（22×3.5cm）



23520-458 白吹天目新パスタ皿
1,000円 50入（22.5×4cm）



23521-578 イラボ22cm丸皿
880円 50入（22.3×3cm）

Large bowl
Sashimi bowl
Small bowl
Tiny bowl Shokado bento
Lidded bowl
Lidded bowl for Steamed dish
Large plate
Round/ long plate (large)
Square plate (large)
Long plate (large)
Rectangle/ Appetizer plate (large)
Round plate (middle)
Tempura plate Small bowl
Round plate (small)
Square plate (middle)
Square/ Appetizer plate (small)
Long plate (middle) Appetizer plate
Rectangle/ Appetizer plate (middle)
Plate
Small plate
Small plate

丸 皿（小）18〜22cm Round plate (small)


NEW
23601-578 クリアクリスタル青22cm丸皿
4,500円 25入（22×1cm）


NEW
23602-578 クリアクリスタル白22cm丸皿
4,500円 25入（22×1cm）


23603-588 赤濃山茶花7.0丸皿
4,500円 40入（21.8×3.2cm）


23604-298 織部砂目7寸皿
2,450円 30入（21.9×3.6cm）


23605-468 鳥獣戯画大皿
2,400円 40入（22×3.2cm）


23606-558 伊賀織部タタラ型7.0寸丸皿
2,400円 30入（21.8×1.5cm）


23607-188 炭化土くし目7.5丸皿
2,250円 30入（22×3cm）
23608-188 炭化土くし目6.0丸皿
1,650円 40入（18×2.5cm）


23609-548 織部ぶどう7.0変形角皿
1,650円 40入（22×19×2.5cm）


23610-268 織部おふけ丸7寸皿
1,500円 40入（22×3cm）


23611-178 雪志野パスタ
1,100円 40入（21.8×4.5cm）


NEW
23612-278 若葉7.0平皿
1,100円 48入（21.8×2.7cm）
23613-278 若葉6.0平皿
900円 60入（19.4×2.7cm）


23614-318 清瀬新パスタ皿
1,100円 30入（22×22×4cm）


23615-198 粉引赤絵花7.0皿
1,000円 40入（22×3.5cm）


23616-198 染付彩華7.0皿
1,000円 50入（22×3.5cm）


23617-458 春がすみ22cmパスタ皿
1,000円 30入（22×4cm）


NEW
23618-198 黒イラボらいん7.0深皿
800円 40入（22×4.8cm）


23619-458 ドリームライン黒7.0深皿
720円 40入（21.8×4cm）


23620-458 ドリームライン白7.0深皿
720円 40入（21.8×4cm）


NEW
23621-198 ビードロ水玉220深プレート
600円 40入（22×4.7cm）


NEW
23622-198 ビードロらいん220深プレート
600円 40入（22×4.7cm）



23701-148 染錦すのこ切立7.0皿
4,550円 30入（21.3×2.7cm）



23702-258 赤十草3つ足7.0皿
3,600円 40入（21.5×4cm）



23703-148 ピンクリム皿前菜皿
3,500円 40入（21.5×2.5cm）



23704-148 黒マットプラチナ7.0皿
3,250円 30入（21.7×3.5cm）



23705-148 白マットプラチナ刷毛目菊型7.0皿
3,250円 30入（21.7×3.3cm）



23706-258 ラスター三色筋和皿
3,100円 30入（21.5×3.5cm）



23707-578 備前志野半月7寸皿
1,900円 36入（21.5×20.3×2.7cm）



23708-558 織部ストライプ7.0丸皿
1,860円 30入（21.5×2cm）
23709-558 織部ストライプ6.0丸皿
1,240円 40入（18.3×2.3cm）



23710-178 BONITA(ボニータ)21cmクープ皿 **1,200円**（21.3×2.5cm）
23711-178 BONITA(ボニータ)19cmクープ皿 **1,100円**（19.3×2.5cm）
23712-178 BONITA(ボニータ)17.5cmクープ皿 **950円**（17.7×2.2cm）
23713-178 BONITA(ボニータ)15.5cmクープ皿 **850円**（15.8×2cm）



23714-458 夢の花カレー皿
780円 40入（21.8×4cm）



23715-458 夢の花7.0皿 **750円** 40入（21.4×2.7cm）
23716-458 夢の花5.0皿 **430円** 80入（16.2×2.8cm）
23717-458 夢の花4.0皿 **340円** 120入（14×2.6cm）
23718-458 夢の花3.5皿 **290円** 180入（11.5×2.4cm）



23719-198 粉引ドット7.0深皿
700円 50入（21.5×4.5cm）



23720-198 粉引トチリ21.5c深プレート
700円 50入（21.5×4.5cm）



23721-198 窯変紺トチリ21.5c深プレート
700円 50入（21.5×4.5cm）



23722-458 ドリームライン白7.0皿
720円 40入（21.4×2.7cm）



23723-458 黒釉白刷毛7.0盛皿
650円 40入（21.5×5.2cm）



23724-198 うず粉引グレー6.5深皿
600円 50入（21.5×4.3cm）



23725-198 湖水7.0深皿
550円 40入（21.3×3.7cm）



23726-148 山科7.0深皿
520円 45入（21.5×4cm）



23727-558 窯変紺7.0深皿
500円 40入（21.5×4.5cm）

丸 皿（小）11〜22cm Round plate (small)



23801-668 灰みかけロクロ目7.0丸皿(信楽焼)
4,290円 40入 (21×3.5cm)



23802-318 炭化黒クシメ台皿(大)
3,850円 40入 (21×3.8cm)



23803-548 赤紅小花7.0丸皿
3,700円 30入 (21×2.5cm)



23804-148 ピンクラスター6.5皿
3,650円 30入 (21×3.5cm)



23805-138 渕呉須ダミ絵7寸皿(手描き)
3,300円 30入 (21×2.9cm)



23806-668 灰みかけ7.0丸皿(信楽焼)
3,300円 40入 (21×3cm)



23807-558 雲海三ツ押7.0皿
3,150円 40入 (21.2×3.7cm)
23808-558 雲海三ツ押6.0皿
2,330円 80入 (17.5×3.3cm)



23809-558 黒彩三ツ押丸7.0皿
2,800円 36入 (21.2×4cm)
23810-558 黒彩三つ押丸6.0皿
2,000円 50入 (17.5×3.3cm)



23811-668 火色7.0丸皿(信楽焼)
2,720円 30入 (21×2.5cm)
23812-668 火色6.0丸皿(信楽焼)
1,730円 60入 (18×2cm)



23813-178 炭化土ピザ型7寸皿
2,300円 30入 (21×2.4cm)



23814-178 青磁岩肌21cm丸皿
1,900円 30入 (21×1.2cm)



23815-458 青カスミ12角7寸皿
1,800円 40入 (21×20.6×2.2cm)
23816-458 青カスミ12角銘々皿
630円 80入 (13.5×13.2×2cm)



23817-458 孔雀金流し12角7寸皿
1,750円 40入 (21×20.6×2.2cm)
23818-458 孔雀金流し12角銘々皿
550円 80入 (13.5×13.2×2cm)



23819-578 黒滴7.0皿
1,450円 40入 (21.2×3cm)



23820-178 織部流しトチリ7.0丸皿
1,300円 50入 (21.1×2.4cm)
23821-178 織部流しトチリ6.5丸皿
1,100円 50入 (19.5×2.1cm)



23822-578 金彩天目21cm渕上皿
1,250円 40入 (21×1.5cm)



23823-278 チェンマイ モア21cmリム皿
1,230円 40入 (21×2.4cm)
23824-278 チェンマイ モア17cmリム皿
1,080円 80入 (17×2cm)



23825-198 藍彩四角7.5皿
1,000円 40入 (21×21×4cm)
23826-198 藍彩四角5.0皿
600円 100入 (15.2×15.2×3.2cm)
23827-198 藍彩四角3.5皿
400円 200入 (11.7×11.7×2.5cm)



23828-108 深海渕十草型8吋スープ
680円 50入 (21.2×4.5cm)



23829-108 花紺土風型70深皿
520円 40入 (21.3×3.7cm)



23901-588 織部菊型高台皿
3,590円 40入（20.3×3.2cm）



23902-198 赤千本十草三ツ割平鉢
3,100円 60入（20×4cm）※イングレ



23903-468 サビかいらぎリム20cm丸皿
3,000円 20入（20×2.8cm）



23904-578 志野織部7寸皿
2,200円 41入（20.7×2.8cm）



23905-468 金結晶なで型20cm深皿
2,100円 20入（20×4.8cm）



23906-548 織部結び7.0丸皿
2,050円 30入（20.6×2.4cm）



23907-578 織部ライン波型7.0皿
2,000円 40入（20.2×2.5cm）



23908-558 志野ライン8.0丸皿
1,780円 40入（20.6×2.4cm）



23909-188 梅ビードロ丸6.5皿
1,750円 30入（20.5×3cm）
23910-188 梅ビードロ丸5.5皿
1,100円 40入（16.7×2.4cm）
23911-188 梅ビードロ丸4.5皿
850円 60入（13.8×2.3cm）



23912-548 錆7.0丸皿
1,700円 40入（20.7×1.8cm）



23913-548 うのふ茶唐津7.0丸皿
1,650円 30入（20.7×1.8cm）



23914-578 白雲6寸皿
1,200円 37入（20×3cm）



23915-028 織部捻り6.0皿
1,100円 40入（20.5×20×3.5cm）
23916-028 織部捻り5.0皿
750円 80入（16.5×16.2×2.8cm）
23917-028 織部捻り4.0皿
630円 100入（13.5×13.3×2.5cm）



23918-578 おむすび皿（大）
1,000円 50入（20.3×11×3cm）



23919-028 山がすみなぶり6.0皿
900円 60入（20.3×3.6cm）
23920-028 山がすみなぶり5.0皿
600円 80入（16.5×3.5cm）



23921-198 蒼天6.3深皿
680円 50入（20.7×3.8cm）



23922-198 蒼十草6.3深皿
680円 50入（20.7×3.8cm）



23923-318 ゆうか白6.8深皿
550円 40入（20.5×5cm）



23924-318 ゆうか黒6.8深皿
550円 40入（20.5×5cm）



23925-278 粉引マット7.0皿
470円 50入（20.9×20.9×2.8cm）

丸 皿（小）12〜20cm Round plate (small)


NEW

24001-258 ピンク銀彩丸高台天皿
3,500円 30入（19.7×4.5cm）


NEW

24002-338 粉引ソギ目6.5リム皿
2,450円（20×3.3cm）



24003-188 古染釉6.5皿
1,800円 30入（19.5×4cm）



24004-188 マリンブルー6.5皿
1,800円 30入（19.5×4cm）



24005-558 粉引点彩丸皿7.0
1,650円 60入（19.7×3cm）



24006-738 モダンブループレート(L)（有田焼）
1,450円 5入（19.5×4cm）



24007-108 いなか道ストライプ7寸皿
1,400円 50入（19.8×19.8×4cm）



24008-468 彩花7寸皿
1,400円 60入（19.8×4.4cm）
24009-468 彩花5寸皿
950円 80入（17×4.3cm）
24010-468 彩花4寸皿
480円 140入（12×2.7cm）



24011-588 京備前7.0丸皿
1,250円 60入（19.8×2.9cm）



24012-318 コロナ三角6.0皿
880円 60入（20×20×3cm）
24013-318 コロナ三角5.0皿
570円 80入（16×16×2.5cm）
24014-318 コロナ三角3.5皿
440円 100入（12×12×2cm）



24015-298 黒備前吹き三角6.0皿
830円 60入（19.5×3.2cm）
24016-298 黒備前吹き三角5.0皿
500円 100入（16.3×2.7cm）
24017-298 黒備前吹き三角3.5皿
400円 120入（12×2.3cm）



24018-408 彗星石目6.0皿
800円 40入（19.7×3cm）
24019-408 彗星石目5.0皿
600円 60入（16.3×2.5cm）
24020-408 彗星石目4.5皿
500円 80入（14.2×2cm）



24021-028 山がすみ石目6.0皿
750円 60入（19.7×3cm）
24022-028 山がすみ石目5.0皿
550円 80入（16.3×2.5cm）



24023-198 しのぎ型青刷毛目 6.0深皿
700円 50入（19.7×3.7cm）



24024-198 しのぎ型備長 6.0深皿
700円 50入（19.7×3.7cm）


NEW

24025-318 ひより白多用皿
690円 60入（19.8×4cm）


NEW

24026-458 窯変黒切立丸皿
680円 40入（20×4cm）



24027-318 月の輪6.5深皿
600円 50入（20×20×4cm）



24028-318 土灰釉十草6.5深皿
600円 50入（20×20×4cm）



24029-318 錦吹モミジ6.5深皿
600円 50入（20×20×4cm）



24101-148 トルコ交趾輪花6.0皿
4,300円 40入（19×3.5cm）



24102-298 二色十文字6.5皿
3,650円 30入（19.2×18.5×3.7cm）



24103-198 炭化土6.3口変り丸
3,400円 40入（19×3cm）



24104-468 黒十草19cm丸皿
2,450円 60入（19×2.5cm）



24105-148 プラチナスクエア丸6.5皿
2,400円 60入（19.5×2cm）



24106-148 ゴールドスクエア丸6.5皿
2,400円 60入（19.5×2cm）



24107-308 粉引楕目楕円和皿
2,400円 40入（19.3×17.8×4.5cm）



24108-188 砂目2色打6.0皿
2,150円 30入（19.2×2.8cm）



24109-188 おりべ白雪6.5皿
1,800円 30入（19.5×4cm）



24110-578 唐草織部前菜皿
1,700円 74入（19.2×18.7×2.8cm）



24111-588 真珠7.0丸皿
1,640円 30入（19.3×3cm）



24112-038 ヒワ吹タタラ三足皿
1,230円 40入（19×19×4cm）



24113-198 赤絵唐草6.0皿
1,000円 60入（19×2.5cm）
24114-198 赤絵唐草5.0皿
700円 100入（16.5×2cm）
24115-198 赤絵唐草3.5皿
600円 200入（12×2cm）



24116-578 ローゼ6.0平皿
900円 50入（19.4×2.7cm）
24117-578 ローゼ5.0平皿
650円 95入（15.7×2.3cm）



24118-198 瑠璃麻深口6.0皿
800円 50入（19.5×3.8cm）



24119-198 瑠璃なみ深口6.0皿
800円 50入（19.5×3.8cm）



24120-108 錦丸紋6.0皿
760円 50入（19.2×4cm）



24121-278 銀彩ブルー6.0皿
700円 60入（19.5×3.7cm）



24122-028 白雪丸6.0皿
620円 60入（19.3×2.7cm）
24123-028 白雪丸5.0皿
430円 100入（16.8×2.3cm）



24124-198 粉引ドット6.0皿
600円 60入（19.2×3cm）

Large bowl
Sashimi bowl
Small bowl
Tiny bowl Shokado bento
Lidded bowl
Lidded bowl for Steamed dish
Large plate
Round/ long plate (large)
Square plate (large)
Long plate (large)
Rectangle/ Appetizer plate (large)
Round plate (middle)
Tempura plate Small bowl
Round plate (small)
Square plate (middle)
Square/ Appetizer plate (small)
Long plate (middle) Appetizer plate
Rectangle/ Appetizer plate (middle)
Plate
Small plate
Small plate

丸 皿（小）10〜19cm Round plate (small)


NEW

24201-468 松葉散し桔梗型皿
2,900円 60入（18.8×2.7cm）



24202-668 黒彩6.0中皿(信楽焼)
2,500円 50入（18.5×3.5cm）



24203-148 深海青磁かごめ口変皿
2,450円 30入（18.8×3.8cm）


土

24204-138 炭化土丸6.0三ッ足平皿(605017)
2,050円 30入（18.5×2.7cm）



24205-558 焼炎6.0三ッ押皿
2,000円 40入（18.7×2.3cm）



24206-188 青雲石6.0おでん皿
1,950円 30入（18.5×4cm）



24207-188 赤結晶マグマ6.0おでん皿
1,950円 30入（18.5×4cm）



24208-268 青霞丸6寸高台皿
1,800円 40入（18.8×5.5cm）



24209-188 梅ビードロ3ツ足6.0皿
1,750円 30入（19×3.5cm）
24210-188 梅ビードロ3ツ足5.0皿
1,280円 40入（15.7×3.5cm）
24211-188 梅ビードロ3ツ足4.0皿
880円 60入（13×3cm）


NEW

24212-248 黒滴6.0丸皿
1,600円 60入（18.9×1.7cm）


NEW

24213-248 朱6.0丸皿
1,600円 60入（18.9×1.7cm）



24214-028 いぶし金6.0皿
1,500円 50入（18.8×2.8cm）
24215-028 いぶし金5.0皿
980円 80入（15.4×2.5cm）
24216-028 いぶし金3.5皿
820円 120入（10.5×1.5cm）



24217-028 銀鱗（ぎんりん）6.0皿
1,400円 60入（18.5×2.8cm）
24218-028 銀鱗（ぎんりん）5.0皿
980円 80入（15×2.6cm）
24219-028 銀鱗（ぎんりん）4.0皿
800円 100入（12.9×2.2cm）



24220-558 ヒワ釉渕十草6.0丸皿
1,250円 40入（18.6×2.5cm）



24221-268 トルコブルー前菜皿
1,200円 40入（18.9×18.9×2.8cm）


NEW

24222-268 深海マット前菜皿
1,200円 40入（18.9×18.9×2.8cm）



24223-268 織部おふけ前菜皿
1,100円 40入（18.9×18.9×2.8cm）


NEW

24224-268 銀彩結晶前菜皿
1,050円 40入（18.9×18.9×2.8cm）



24225-268 鉄釉前菜皿
1,000円 50入（18.9×2.8cm）



24226-058 清流花型6.0皿
900円 60入（18.7×3.2cm）
24227-058 清流花型5.0皿
800円 80入（15.3×3.9cm）
24228-058 清流花型4.0皿
700円 120入（12.2×3.5cm）



24301-188 花泉6.0皿
3,200円 30入（18.3×4cm）



24302-138 渕錆マリンブルー菊彫高台丸皿
3,050円 50入（17.4×2cm）



24303-148 織部花彫17.5cm皿
2,450円 50入（17.5×2cm）



24304-148 雲母金渕上り6.0皿
2,400円 50入（17.5×1.5cm）



NEW
24305-178 ブラックプラチナ渕黒桔梗丸皿
2,200円（18.5×2.6cm）



24306-148 青白磁花彫17.5cm皿
1,980円 50入（17.3×2cm）



NEW
24307-468 茶マット輪花6寸皿
1,900円 30入（18×3.2cm）
24308-468 茶マット輪花4.5寸皿
1,500円 48入（14.3×2.3cm）



NEW
24309-178 いぶし銀タタキ桔梗丸皿
1,850円（18.5×2.6cm）



24310-738 ストライプRパン皿（有田焼）
1,900円 3入（18×2.5cm）



24311-738 ストライプBパン皿（有田焼）
1,900円 3入（18×2.5cm）



24312-178 白結晶プラチナ満月皿
1,800円 60入（17.5×1.5cm）



24313-178 黒結晶プラチナ満月皿
1,800円 60入（17.5×1.5cm）



NEW 強
24314-558 緑川布目6.0丸皿
1,750円 40入（18.3×2.5cm）



24315-668 鉄刷毛目6.0丸皿（信楽焼）
1,750円 50入（18×18cm）



NEW
24316-468 サビ巻リム18cm皿
1,400円 60入（18.2×2.7cm）



24317-338 志野ストライプ6.0丸皿
1,150円 40入（18.5×2cm）



24318-408 錆粉引千段5.5皿
1,100円 50入（18×2.6cm）
24319-408 錆粉引千段4.5皿
800円 60入（15×2.2cm）
24320-408 錆粉引千段4.0皿
650円 80入（12.9×2.2cm）



NEW
24321-448 錦青海波6.0深皿
1,050円 60入（18.2×3.5cm）



土
24322-178 紺ビードロ6.0皿
860円 60入（18×2.5cm）



24323-278 丸小紋丸5.0皿
510円 80入（16.8×2.3cm）
24324-278 丸小紋丸4.0皿
410円 100入（13.3×2cm）

正角皿（中）17〜32cm Square plate (medium)



24401-298 十字板皿ゲタ足付
8,900円 30入 (27.4×27.4×2.3cm)

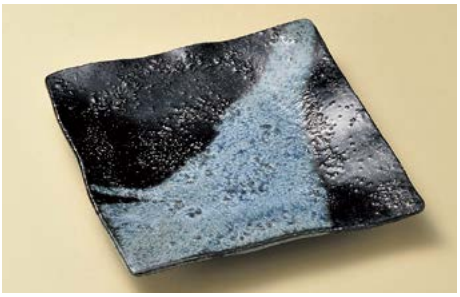

24402-458 窯変清流波渕角大皿
5,800円 20入 (27×25.5×4cm)



24403-178 一珍ラスターヒワ吹9.0折紙皿
5,300円 15入 (27×4.3cm)



24404-148 ゴールド石肌27cm正角皿
4,950円 15入 (27.5×1.2cm)



24405-148 シルバー石肌27cm正角皿
4,950円 15入 (27.5×1.2cm)
24406-148 シルバー石肌24cm正角皿
3,950円 20入 (24×1.2cm)
24407-148 シルバー石肌20cm正角皿
3,200円 30入 (20.5×1.2cm)



24408-408 波紋9.0角皿
4,400円 20入 (27×27×3.4cm)
24409-408 波紋8.0角皿
3,500円 30入 (23.2×23.2×3.1cm)
24410-408 波紋6.5角皿
2,900円 40入 (19.7×19.7×2.4cm)



24411-668 黒窯変刷毛目9.0角皿(信楽焼)
4,400円 15入 (27.5×27.5×3cm)



24412-298 春秋ちぎり和皿
4,250円 20入 (29.4×18×5.2cm)



24413-138 一珍金線リム付正角26cm皿
4,000円 20入 (26.9×26.9×1.9cm)

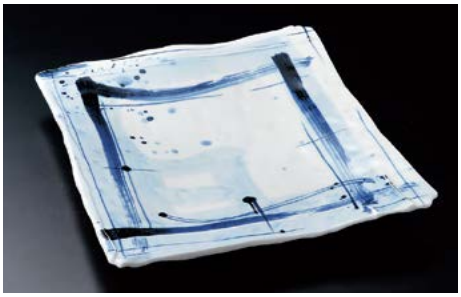

24414-178 呉須格子長角9.5皿
4,000円 10入 (28.3×29.8×4cm)



24415-268 金彩長角盛皿
3,900円 12入 (27×21.2×3.2cm)



24416-148 金結晶石肌27cm正角皿
3,700円 15入 (27.5×1.2cm)



24417-408 彗星石目9.0正角皿
3,500円 15入 (27.5×27.5×4.5cm)
24418-408 彗星石目7.0正角皿
1,600円 20入 (22×22×3.7cm)
24419-408 彗星石目6.0正角皿
950円 40入 (17.5×17.5×3.7cm)



24420-058 白うず茶釉大角皿
3,000円 15入 (27.7×4.3cm)



24421-038 桜志野正角皿
2,930円 18入 (32×28×3.5cm)



24501-258 織部丸紋四方皿
7,200円 15入（25.5×25.5×8cm）



24502-668 イラボ鉄刷毛目8.0足付正角皿（信楽焼）
7,150円 10入（25×3.5cm）



24503-458 染付唐草角 盛皿
5,500円 20入（25.5×4cm）

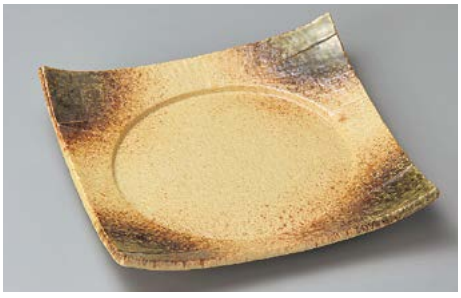

24504-558 伊賀織部8.5四方皿
4,860円 20入（26.8×26.8×5.8cm）
24505-558 伊賀織部7.5四方皿
2,600円 30入（22.7×22.7×4.8cm）
24506-558 伊賀織部6.0四方皿
2,200円 40入（18×18×4cm）

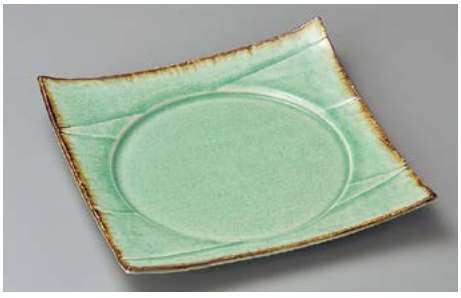

24507-558 ビードロ灰釉渕錆8.5寸四方皿
4,860円 20入（26.5×26.5×6cm）
24508-558 ビードロ灰釉渕錆7.5寸四方皿
2,600円 30入（22.5×22.5×4.5cm）
24509-558 ビードロ灰釉渕錆6.0寸四方皿
2,190円 40入（17.5×17.5×3.8cm）

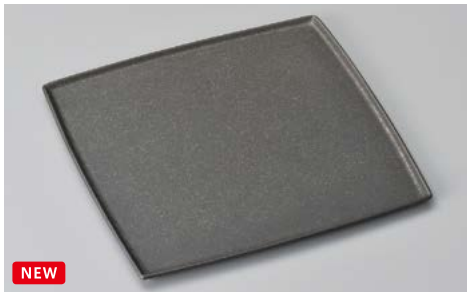

NEW
24510-578 クリスタルブラック 25.5cmプレート
4,400円 20入（25.5×25.5×1.3cm）



24511-668 火色8.0正角皿（信楽焼）
4,300円 20入（25×25×2.5cm）



24512-668 黒窯変ボタモチ8.5角皿（信楽焼）
4,000円 20入（25.5×25.5×3cm）

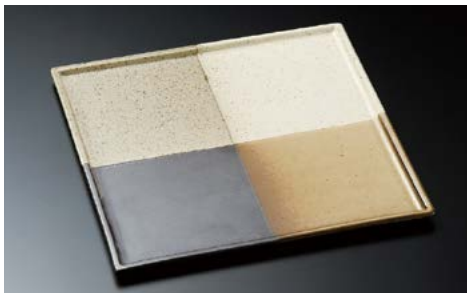

24513-408 釉25cm角皿
3,900円 20入（25.5×1.2cm）
24514-408 釉21cm角皿
3,000円 30入（21.1×1.1cm）
24515-408 釉17cm角皿
2,200円 40入（17.2×1cm）



NEW
24516-668 黒鮫肌7.0角皿（信楽焼）
3,750円 25入（25×25×3.7cm）



24517-038 イブシ黒正角皿（大）
3,380円 20入（25.5×25.5×3cm）



24518-148 染付レッドライン三つ足正角皿
3,300円 15入（25×25×2.8cm）



24519-138 石庭25cm正角皿（黒）
3,200円 16入（25.8×25.8×2.8cm）
24520-138 石庭19cm正角皿（黒）
1,450円 30入（19.4×19.4×2.4cm）



24521-138 石庭25cm正角皿（白）
3,200円 16入（25.8×25.8×2.8cm）
24522-138 石庭19cm正角皿（白）
1,450円 30入（19.4×19.4×2.4cm）



NEW
24523-578 彩りピンク盛皿
2,700円 20入（25×3.5cm）

Large bowl
Sashimi bowl
Small bowl
Tiny bowl Shokado bento
Lidded bowl
Lidded bowl for Steamed dish
Large plate
Round/ long plate (large)
Square plate (large)
Long plate (large)
Rectangle/ Appetizer plate (large)
Round plate (middle)
Tempura plate Small bowl
Round plate (small)
Square plate (middle)
Square/ Appetizer plate (small)
Long plate (middle) Appetizer plate
Rectangle/ Appetizer plate (middle)
Plate
Small plate
Small plate

正角皿（中）15〜25cm Square plate (medium)

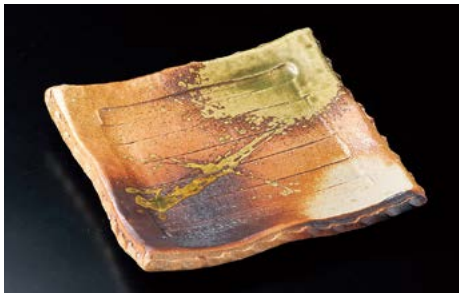

24601-668 古信楽8.0足付正角皿（信楽焼）
7,480円 10入（24.5×24.5×4.5cm）



24602-668 黒窯変掛け分け8.2角皿（信楽焼）
6,300円 10入（24.7×24.7×2cm）



24603-148 焼締灰釉流し正角皿
5,200円 15入（24.5×24.5×5.5cm）

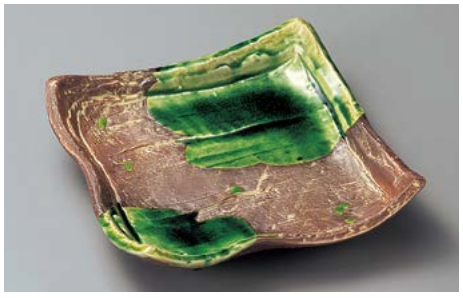

24604-148 さび釉ヒワ流し正角8.0皿
5,200円 15入（24.3×24×5.5cm）



24605-668 白化粧ぼかし8.0正方皿（信楽焼）
4,950円 40入（24.3×24.3×2.3cm）



NEW

24606-138 印花（白）24cm角プレート
4,400円 15入（24×24×0.8cm）
24607-138 印花（白）19cm角プレート
3,500円 20入（19×19×0.8cm）



24608-668 焼〆火ダスキ8.0角皿（信楽焼）
4,000円 20入（24.5×24.5×3cm）



24609-578 織部十草浜付四角皿（大）
3,600円 15入（24.8×24.8×3.5cm）



24610-148 備前風満月四つ足皿
3,550円 20入（24.5×24.5×4.5cm）



24611-138 黒碧正角皿（大）
3,350円 16入（24.5×24.5×5cm）
24612-138 黒碧正角皿（中）
2,000円 24入（20.5×20.5×3.8cm）
24613-138 黒碧正角皿（小）
800円 60入（15.2×15.2×2.7cm）

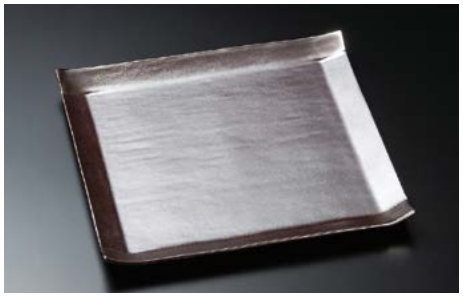

24614-468 こよりシルバー大皿
2,600円 20入（24.5×24.5×2cm）
24615-468 こよりシルバー中皿
1,500円 40入（16.5×16.5×1.7cm）



24616-468 こよりパール大皿
2,600円 20入（24.5×24.5×2cm）
24617-468 こよりパール中皿
1,500円 40入（16.5×16.5×1.7cm）

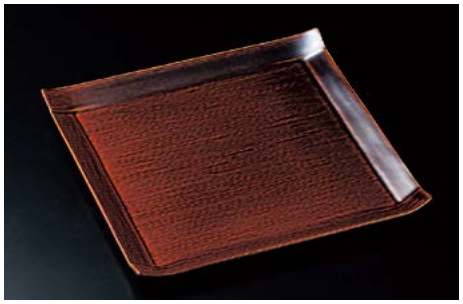

24618-198 あめコヨリ大皿
2,300円 30入（24.5×24.5×2cm）

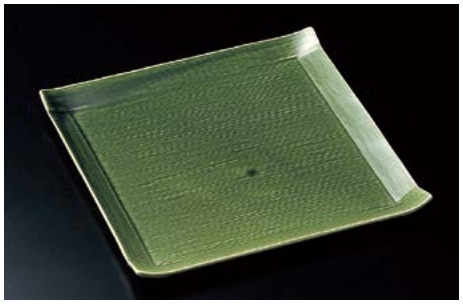

24619-198 織部コヨリ大皿
2,300円 30入（24.5×24.5×2cm）



24620-658 黒いぶし8号角皿（萬古焼）
2,300円 20入（24.5×24×2.5cm）



24701-668 炭化8.0正角皿（信楽焼）
6,300円 25入（24×24×3cm）

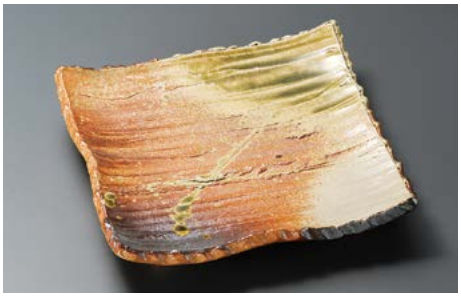

24702-668 古信楽8.0足付そぎ正角皿（信楽焼）
5,950円 10入（23.5×23.5×3cm）



24703-468 ブルーふせん和紙皿（大）
4,850円 16入（24×24×5.5cm）



24704-468 紅柚子正角大皿
4,800円 24入（24×24×2.5cm）



24705-668 灰窯変正角皿（信楽焼）
4,500円 15入（23.5×23.5×3cm）



24706-668 鉄刷毛目8.0正角皿（信楽焼）
4,300円 20入（24×24cm）

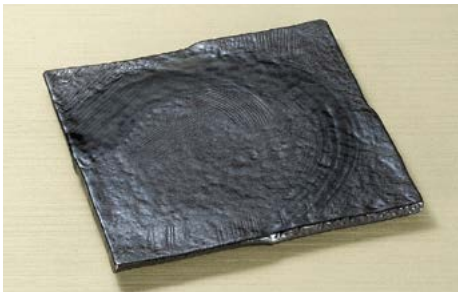

24707-318 ゴーカイ黒（大）正角皿
4,180円 15入（24×24×1.7cm）



24708-318 ゴーカイ白（大）正角皿
4,180円 15入（24×24×1.7cm）
24709-318 ゴーカイ白（小）正角皿
2,590円 30入（19.2×19.2×2cm）



24710-738 染錦紋様8号角皿（有田焼）
4,100円 5入（23.5×23.5×2.5cm）



24711-558 ラスターつる草24cm正角皿
3,950円 30入（24×24×2cm）
24712-558 ラスターつる草18cm正角皿
3,100円 40入（17.7×17.7×1.6cm）

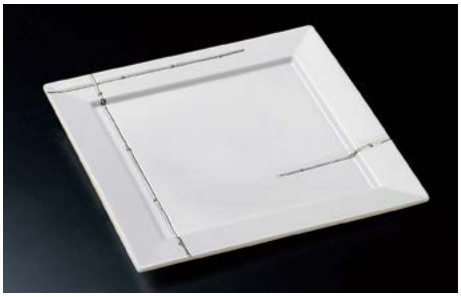

24713-178 プラチナライン24cmリム付正角皿
3,350円 30入（23.8×2cm）



24714-148 ゴス吹正角皿
2,480円 20入（24×24×2.5cm）

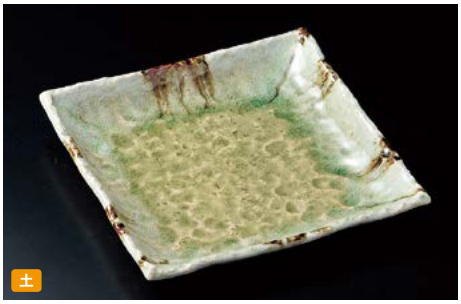

24715-648 砂ビードロ8号正角皿（萬古焼）
2,300円 20入（24×24×4cm）



24716-648 雪志野8号正角皿（萬古焼）
2,300円 20入（24×24×3.2cm）

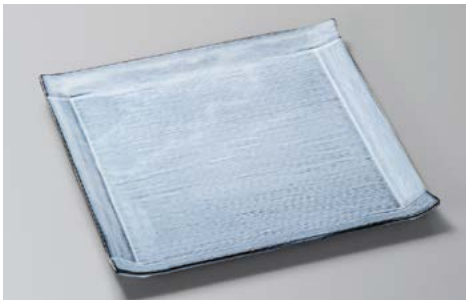

24717-458 青カスミ角皿（大）
2,200円 25入（24×2cm）
24718-458 青カスミ角皿（中）
1,260円 40入（16.5×2cm）

正角皿（中）18〜24cm Square plate (medium)


NEW

24801-178 朱赤金タタキソギ彫角皿(大)
6,000円（23.2×1.5cm）
24802-178 朱赤金タタキソギ彫角皿(小)
4,800円（18×1.2cm）


NEW

24803-578 クリアクリスタル白23cm正角皿
5,400円 20入（22.8×22.8×1cm）

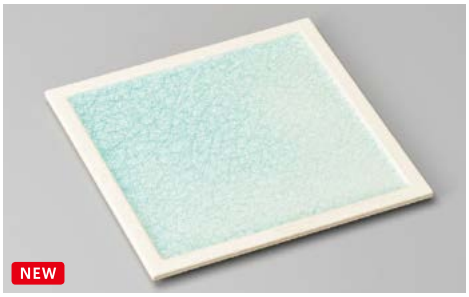
NEW

24804-578 クリアクリスタル青23cm正角皿
5,400円 20入（22.8×22.8×1cm）



24805-148 金彩渦彫正角皿
3,850円 25入（23.3×23.3×2.5cm）

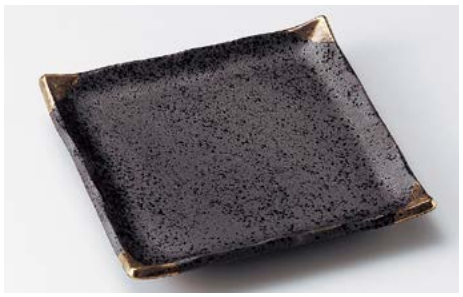

24806-268 金彩正角盛皿
3,500円 20入（23×23×3cm）
24807-268 金彩正角6.0皿
2,400円 40入（18.5×18.5×2.5cm）


NEW

24808-178 いぶし銀タタキ削ぎ彫正角皿小
3,300円（23×1.5cm）
24809-178 いぶし銀タタキ削ぎ彫正角皿大
2,400円（18×1.5cm）


NEW

24810-578 削ぎベージュ角皿(大)
3,300円 30入（20.5×20.5×2cm）


NEW 強

24811-578 青磁スダレ正角皿(大)
3,250円 20入（23×23×3cm）

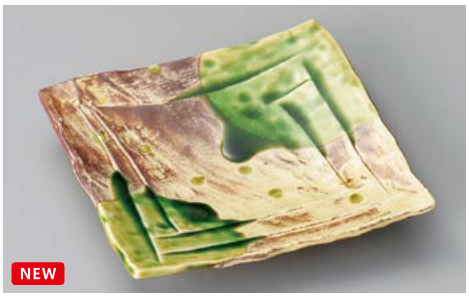
NEW

24812-558 錆釉ヒワ流長角6.5寸皿
2,890円 30入（20.5×20.2×3.7cm）

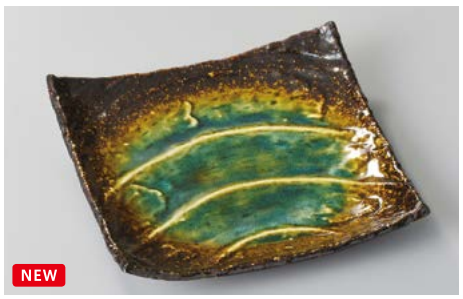
NEW

24813-178 楽園グリーン23cm正角皿
2,800円（22.8×4.5cm）
24814-178 楽園グリーン19cm正角皿
1,980円（18.8×3cm）



24815-268 青霞正角盛皿
2,700円 20入（23×23×3cm）



24816-578 星空さざ波 四ツ脚四方皿
2,200円 25入（22×22×3.8cm）



24817-468 銀黒ちぎり正角皿
2,000円 24入（21.5×21.5×1.5cm）



24818-468 白結晶ちぎり正角皿
2,000円 24入（21.5×21.5×1.5cm）

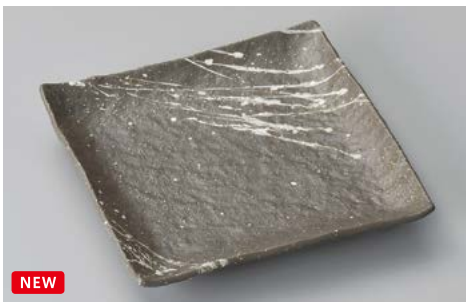
NEW

24819-278 吹雪石目7.0正角皿
1,600円 24入（22×22×3.7cm）



24901-308 結晶天目寿司皿足付（手造り）
6,800円 15入（23.5×21×5cm）



24902-458 砂良前菜皿
4,500円 30入（23.7×1.8cm）



24903-148 根来正角8.0皿
3,850円 30入（23×22.5×3.5cm）



24904-558 スダレ鉄砂正角皿（大）
3,450円 20入（23.3×23×3.1cm）
24905-558 スダレ鉄砂浜なし正角皿
1,800円 30入（18.5×18.5×2.5cm）



24906-458 銀彩黒スクウェアー角盛鉢
3,200円 30入（23.5×4.5cm）



24907-468 炭化茶パレット25cm角盛皿
3,100円 16入（25.5×25×2.4cm）
24908-468 炭化茶パレット19cm正角皿
1,500円 24入（19×19×2.3cm）



24909-028 六瓢箪千代折角大皿
2,900円 40入（24.5×18.2×2.5cm）

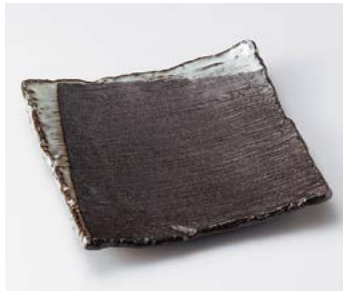

24910-318 柳ヶ瀬凛23cm正角皿
2,750円 20入（23×23×3.5cm）
24911-318 柳ヶ瀬凛19cm正角皿
1,650円 30入（19×19×2.4cm）

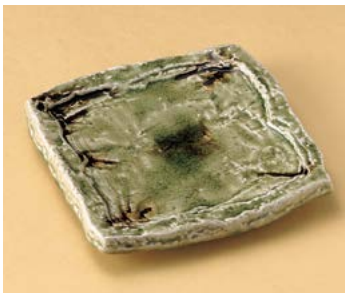

24912-148 ビードロがた彫正角皿
2,700円 30入（23×23×3.7cm）



24913-478 黒備前金茶吹匠23cm正角皿
2,500円 20入（23.5×23.5×4.5cm）
24914-478 黒備前金茶吹匠19cm正角皿
1,600円 40入（19×19×4cm）

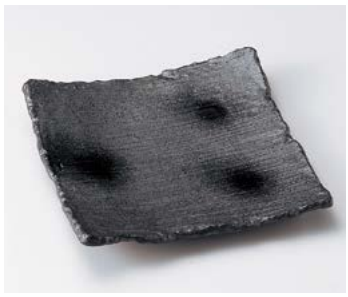

24915-478 凛黒備前23cm正角皿
2,500円 20入（23.5×23.5×3cm）
24916-478 凛黒備前19cm正角皿
1,600円 40入（18.5×18.5×3.5cm）

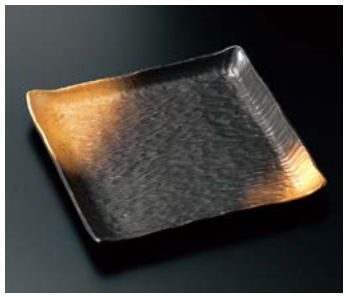

24917-308 黒備前吹正角皿
2,480円 20入（28.5×23.5×2.8cm）



24918-578 赤絵湧水7.5正角皿
2,400円 26入（23.2×23.2×4cm）



24919-148 金結晶渦彫正角皿
2,200円 25入（23.3×23.3×2.5cm）



24920-648 琥珀8.5号角皿（萬古焼）
2,150円 24入（24×21×4cm）



24921-478 木肌正角皿
1,980円 20入（23.8×23.8×2cm）



24922-108 いなか道9寸正角皿
1,950円 25入（23.5×23.5×4.7cm）

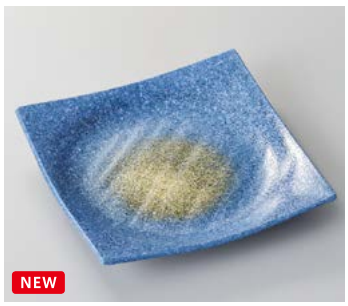

24923-028 星屑7.5正角皿
1,950円 30入（23.5×23.5×4.8cm）
24924-028 星屑5.5正角皿
780円 60入（17×17×3.2cm）
24925-028 星屑4.5正角皿
440円 80入（13.5×13.5×2.8cm）



24926-578 白湧水7.5正角皿
1,900円 26入（23.2×23.2×4cm）
24927-578 白湧水5.5正角皿
720円 55入（17.3×17.3×3cm）



24928-178 青海波正角7.5皿
1,850円 30入（23.2×3.9cm）

正角皿（小）17〜23cm Square plate (small)

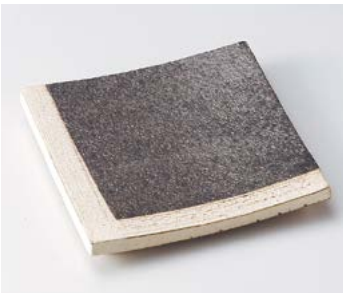

25001-668 黒窯変角白掛け分け7.3足付角皿(信楽焼)
6,300円 10入 (22×22×3cm)
25002-668 黒窯変角白掛け分け6.6足付角皿(信楽焼)
4,400円 12入 (20×20×3.3cm)



25003-668 黒窯変ボタモチ正角皿(信楽焼)
5,150円 16入 (22×22×2.8cm)



25004-148 プラチナひわ色吹き5品皿
4,750円 30入 (22.5×22.5×4.5cm)



25005-318 油滴天目スクエアー(大)
4,290円 20入 (22.5×22.5×2cm)



25006-258 金銀彩飛び石正角7.5寸皿
3,350円 30入 (22×22×3cm)



25007-108 織部十草ソギ正角変形皿
3,200円 29入 (22.5×4.3cm)



強

25008-148 ビードロ四角皿
3,200円 30入 (22×21×4.2cm)



NEW

25009-448 白磁山水四方角皿
3,200円 40入 (21.5×1cm)



NEW

25010-558 織部ストライプ7.0正角皿
3,200円 30入 (21.6×21.6×2.5cm)

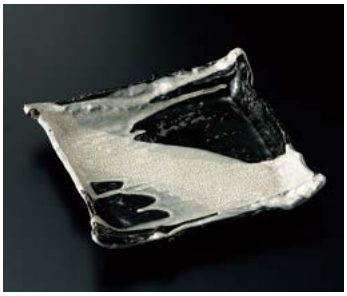

25011-178 カイラギ正角変型皿
3,100円 30入 (22×9.3cm)



25012-318 ヒワ極み正角皿(大)
2,970円 20入 (22.5×22.5×2cm)
25013-318 ヒワ極み正角皿(小)
1,650円 30入 (18.5×18.5×2cm)



25014-148 染付文字市松正角皿
2,900円 30入 (22.7×22.7×2.8cm)



NEW

25015-178 楽園ブルー23cm正角皿
2,800円 (22.8×4.5cm)
25016-178 楽園ブルー19cm正角皿
1,980円 (18.8×3cm)



25017-148 焼締四角皿
2,700円 30入 (22×22×4cm)



25018-458 春がすみ匠角皿(大)
2,500円 30入 (23×23×4cm)
25019-458 春がすみ匠角皿(小)
1,650円 40入 (19.3×19×3.5cm)



25020-148 白変形四角皿
2,200円 30入 (22.5×22.5×3.6cm)



25021-028 白荒削ぎ22cm角皿
2,050円 30入 (22×22×2cm)



25022-198 銀黒角中皿
2,000円 50入 (22×18×2.5cm)



25023-058 乱 7.5寸正角皿
2,000円 25入 (22.2×4.5cm)
25024-058 乱 5.5寸正角皿
800円 50入 (17.2×3.3cm)



25025-578 荒ソギ白正角皿
1,900円 30入 (22.2×21.8×2cm)


土
25101-468 金銀彩四つ足正角皿(大)
6,800円 20入 (21.5×21.5×2.2cm)

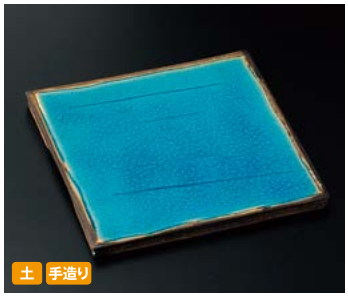
土 手造り
25102-468 湖水くし目正角皿
5,200円 18入 (21.5×21.5×1.2cm)


25103-148 プラチナ四つ切高台皿
4,500円 30入 (21×21×2.5cm)

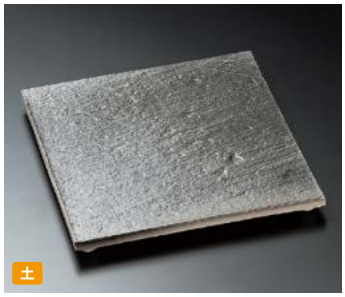
土
25104-468 黒陶石目四つ足正角皿(大)
4,500円 24入 (21.5×21.5×2.2cm)

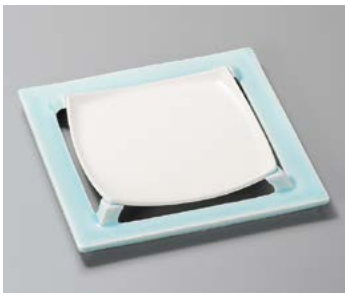
25105-148 湖水青磁四つ切高台皿
4,000円 30入 (21×21×2.5cm)


土
25106-138 炭化土角7.5皿
3,500円 24入 (21.5×20.5×2cm)

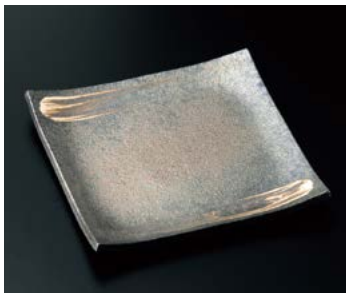
25107-668 黒窯変刷毛目7.0角皿(信楽焼)
3,160円 30入 (21×21×2cm)


25108-548 織部伊吹7.0正角皿
3,100円 40入 (21×21×2.5cm)

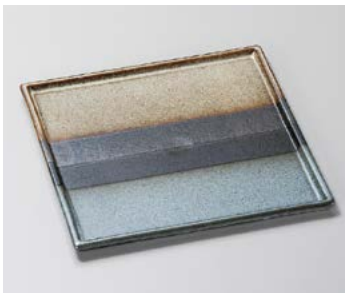
25109-408 錦織21cm角皿
3,000円 30入 (21.1×1.1cm)
25110-408 錦織17cm角皿
2,200円 40入 (17.2×1cm)


土
25111-178 オリベ古木正角7.0皿
2,700円 30入 (21.3×2cm)
25112-178 オリベ古木前菜皿
2,300円 40入 (19.5×2cm)

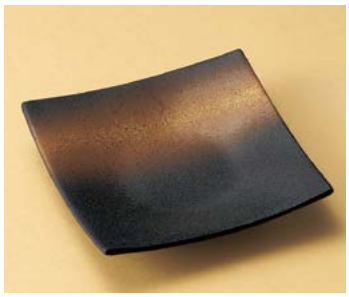
25113-578 黒備前四つ足正角盛皿
2,250円 33入 (21×21.4×4.5cm)


NEW
25114-258 石肌金結晶正角20cn皿
2,050円 25入 (21×21×1.8cm)

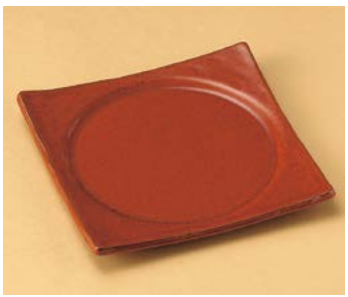
25115-188 鉄砂正角盛皿
2,000円 20入 (20.8×20.8×2.3cm)


25116-188 ゆず天目正角盛皿
2,000円 20入 (20.8×20.8×2.3cm)


25117-108 織部格子正角皿(大)
1,900円 30入 (21.5×3cm)
25118-108 織部格子正角皿(中)
1,100円 50入 (15.8×3.2cm)

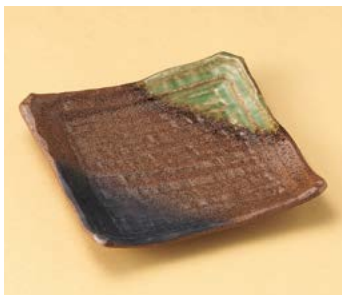
25119-148 南蛮織部吹正角皿
1,900円 30入 (21.5×21.5×3.5cm)

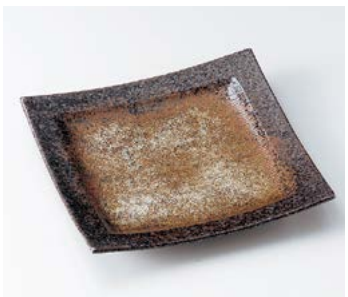
25120-238 黒千段角皿(大)
1,900円 30入 (21×3.5cm)
25121-238 黒千段角皿(中)
1,400円 50入 (18.6×2.7cm)
25122-238 黒千段角皿(小)
900円 80入 (15.3×2.7cm)


25123-458 粉引ソギ四方皿
2,000円 30入 (21×21×2.4cm)


25124-148 粉引そぎ正角皿
1,700円 30入 (21.5×21.5×3.5cm)


25125-148 ブルーそぎ正角皿
1,700円 30入 (21.5×21.5×3.5cm)

正角皿（小）15〜21cm Square plate (small)


NEW

25201-668 銀釉6.0角皿(信楽焼)
5,500円 24入 (19.5×19.5×5cm)


NEW

25202-298 青白磁スクエアプレート 19cm
5,400円 30入 (19.2×19.2×2.4cm)



25203-668 黒窯変シ目6.8角皿(両面使用可)(信楽焼)
5,000円 24入 (20.5×20.5×3cm)



25204-588 赤絵重ね皿(大)
4,110円 40入 (20.4×20.4×5.8cm)

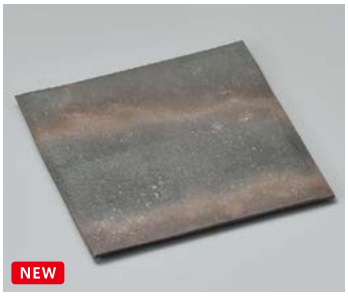
NEW

25205-668 炭化6.6角皿(信楽焼)
3,950円 20入 (19.8×19.8×1cm)


NEW

25206-578 赤格子角大皿
3,400円 30入 (20.5×20.5×2cm)


NEW

25207-578 黒格子角大皿
3,400円 30入 (20.5×20.5×2cm)


NEW

25208-578 たたら総織部正角皿
3,300円 30入 (20.5×19×2.5cm)

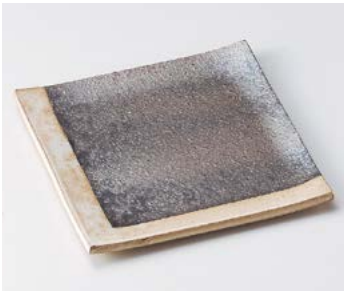

25209-668 黒窯変角白掛け分け6.8角皿(信楽焼)
3,150円 25入 (20.5×20.5×1.5cm)



25210-148 織部四足正角皿
2,980円 30入 (20.5×20.5×2cm)



25211-178 呉須格子長角6.5皿
2,800円 30入 (20.4×20×3cm)

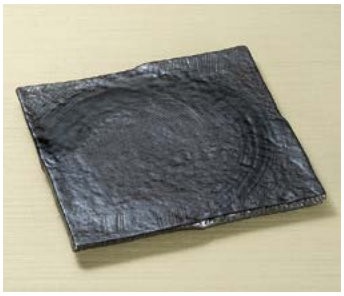

25212-318 ゴーカイ黒(小)正角皿
2,590円 30入 (19.2×19.2×2cm)


NEW

25213-588 重ね格子正角皿
2,190円 60入 (20×20×2.6cm)

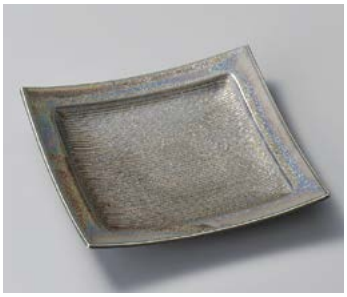

25214-298 虹彩千段角皿(大)
2,050円 50入 (20.4×3.6cm)
25215-298 虹彩千段角皿(小)
1,100円 80入 (15.1×2.5cm)



25216-188 白釉正角盛皿
2,000円 20入 (20.8×20.8×2.3cm)



25217-138 白マット荒彫角皿(大)
1,950円 20入 (20×20×3.1cm)
25218-138 白マット荒彫角皿(小)
1,200円 36入 (15.5×15.5×3.2cm)



25219-138 備前黒荒彫角皿(大)
1,950円 20入 (20×20×3.1cm)
25220-138 備前黒荒彫角皿(小)
1,200円 36入 (15.5×15.5×3.2cm)


NEW

25221-138 いぶし黒風紋正角皿(大)
1,550円 30入 (19.8×19.8×2.5cm)
25222-138 いぶし黒風紋正角皿(小)
1,150円 60入 (16.6×16.6×2cm)

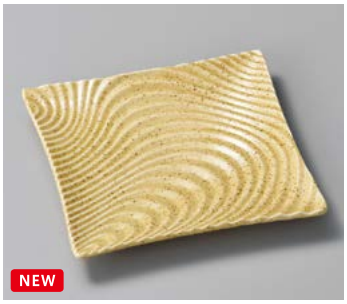
NEW

25223-138 砂丘風紋正角皿(大)
1,550円 30入 (19.8×19.8×2.5cm)
25224-138 砂丘風紋正角皿(小)
1,150円 60入 (16.6×16.6×2cm)


NEW

25225-138 粉引釉風紋正角皿(大)
1,550円 30入 (19.8×19.8×2.5cm)
25226-138 粉引釉風紋正角皿(小)
1,150円 60入 (16.6×16.6×2cm)


NEW
25301-478 黄帯松島正角皿
3,500円 35入（18.5×18.5×3cm）


25302-138 炭化土白刷毛正角前菜皿(606006)
3,000円 40入（19×18.5×4.2cm）


土
25303-148 織部線正角皿
2,900円 40入（18.5×18.5×3cm）


NEW
25304-578 グレー麻ノ葉19cm正角皿
2,900円 45入（18.7×18.7×1.3cm）


25305-578 二色千段四ツ重ね皿
2,800円 41入（18.8×18.8×4cm）


NEW 土 手造り
25306-108 黒土粉引十草正角皿
2,500円 30入（19×2cm）


NEW
25307-468 鳥獣戯画隅切り前菜皿
2,400円 30入（18.5×18.5×3.2cm）


25308-138 黒飛ばしラスター赤釉筋彫正角皿
2,380円 48入（18.3×17.2×2.1cm）

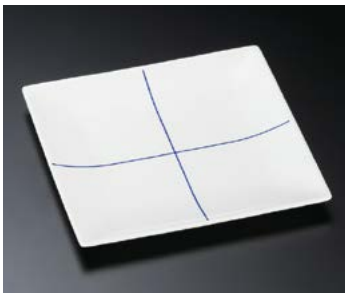
25309-738 チェックプレート(M)B(有田焼)
2,350円 3入（19×19×1.7cm）
25310-738 チェックプレート(S)B(有田焼)
1,400円 5入（14.7×14.7×1.7cm）

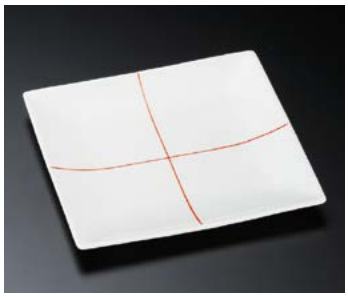
25311-738 チェックプレート(M)R(有田焼)
2,350円 3入（19×19×1.7cm）
25312-738 チェックプレート(S)R(有田焼)
1,400円 5入（14.7×14.7×1.7cm）


25313-138 紺釉筋彫正角皿(小)
2,100円 30入（18.2×18.2×3.7cm）


25314-138 焼〆満月筋彫正角皿
2,050円 60入（18.3×17.1×2cm）


25315-028 金雲19cm正角皿
2,000円 60入（19×19×2cm）

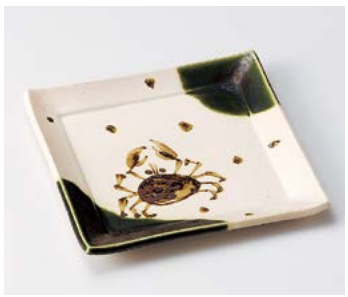
25316-558 織部かに絵6.0正角皿
2,000円 30入（18.6×18.6×1.8cm）


NEW
25317-588 ゆず黒錆十草正角前菜皿
1,990円 60入（18.5×18.5×3cm）

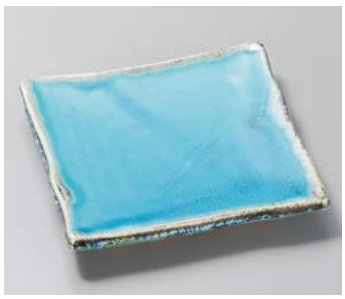
25318-268 トルコブルー正角6.0皿
1,950円 40入（18.5×18.5×2.5cm）

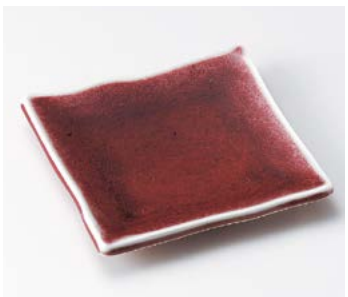
25319-268 辰砂正角6.0皿
1,950円 40入（18.5×18.5×2.5cm）

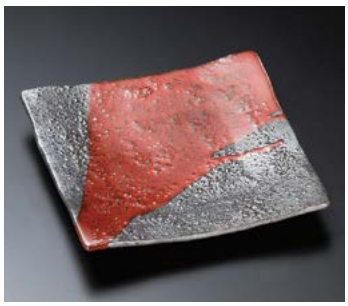
25320-468 朱流し正角皿
1,700円 40入（18.4×18×2.5cm）


25321-558 スダレ青磁正角皿
1,600円 30入（18.3×18×3cm）

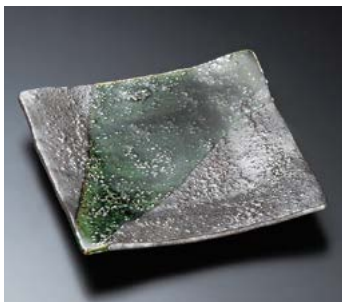
25322-458 黒柚子織部流華前菜皿
1,500円 35入（18.5×17.5×2.5cm）

Large bowl
Sashimi bowl
Small bowl
Tiny bowl Shokado bento
Lidded bowl
Lidded bowl for Steamed dish
Large plate
Round/ long plate (large)
Square plate (large)
Long plate (large)
Rectangle/ Appetizer plate (large)
Round plate (middle)
Tempura plate Small bowl
Round plate (small)
Square plate (middle)
Square/ Appetizer plate (small)
Long plate (middle) Appetizer plate
Rectangle/ Appetizer plate (middle)
Plate
Small plate
Small plate

正角皿（小）13〜19cm Square plate (small)



25401-138 ブラックプラチナ5.5寸和紙皿
3,200円 48入（17.5×17.5×4.5cm）



25402-148 つなぎ十草正角皿
3,000円 30入（18.2×18.2×2.8cm）



NEW

25403-258 朱金ラスター正角5.5寸高台皿
2,750円 50入（16.5×16.5×3.5cm）

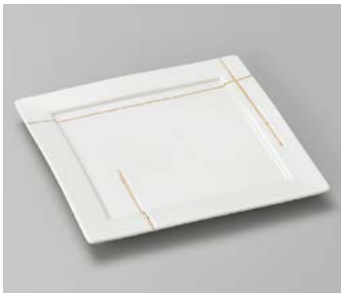

25404-138 一珍金線リム付正角17.5cm皿
2,700円 48入（17.8×17.8×1.4cm）

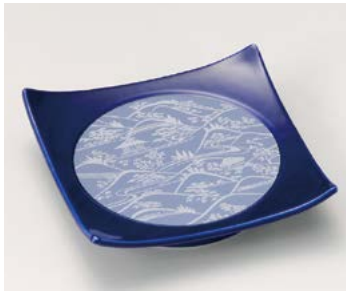

25405-138 ルリふる里銀彩正角高台皿
2,550円 30入（17×17×3.5cm）

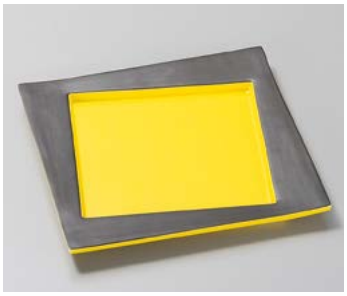

25406-198 黒巻黄釉角大皿
2,500円 50入（18×18×1.5cm）



25407-148 湖水四角皿
2,400円 30入（17.8×17.8×2cm）



25408-138 サビ呉須十草正角皿
2,100円 48入（17×17×3.5cm）



強

25409-588 赤ライン6.0正角皿
1,990円 60入（17×17×2.3cm）



25410-558 山帰来正角前菜皿
1,950円 40入（18×18×2.5cm）



25411-298 黒地白刷毛正角皿
1,650円 40入（18×18×3cm）



25412-268 黒油滴正角6.0皿
1,500円 40入（18×18×2.4cm）



25413-138 青磁四筋正角皿
1,450円 36入（17.2×17.2×3.5cm）



NEW

25414-578 総織部しのぎ17cm正角皿
1,400円 45入（17×17×2.8cm）



25415-318 黒備前正角中皿
1,350円 50入（17.2×17.2×2cm）



NEW

25416-108 緑彩金散らし縄文正角皿
900円 40入（16.2×3.4cm）



25417-138 塗分け織部18cm正角皿
900円 30入（18×18×2.9cm）



25418-278 志野サビ刷毛正角5.5皿
820円 50入（17.3×17.3×3.3cm）
25419-278 志野サビ刷毛正角4.5皿
500円 80入（13.7×13.7×2.8cm）

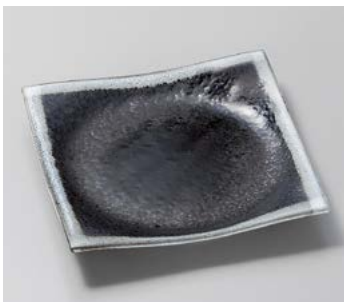

25420-028 湖水手引正角皿（中）
770円 60入（17.3×17.3×3cm）



25421-178 青海波正角5.5皿
700円 75入（17.2×3.1cm）
25422-178 青海波正角4.5皿
430円 100入（13.7×2.8cm）



25501-298 鯛形皿
5,700円 20入（27.5×17.3×6.1cm）



25502-148 ゴールド三日月前菜皿
5,100円 25入（33×12.5×3.5cm）



25503-148 黒織部金流し三日月前菜皿
5,100円 25入（33×12.5×3.5cm）



25504-178 ピンク一珍ラスター折紙8.5寸口変皿
4,900円 20入（26.5×19.3×8.5cm）



25505-148 織部渕十草屏風型皿
4,650円 20入（27×18.5×4.3cm）



25506-148 菱型パール金段付皿
4,400円 40入（27.3×24.5×4cm）



25507-578 透桜変形大皿
4,300円 25入（27.5×22×4cm）
25508-578 透桜変形中皿
1,200円 50入（19×15.8×2.3cm）



25509-558 黒彩変形9.0皿
4,250円 20入（28×24.5×4cm）
25510-558 黒彩変形7.0皿
1,750円 40入（20.8×17.8×3cm）



25511-148 萌花ウェーブ変形皿
4,100円 25入（25.8×24×4.8cm）



25512-178 焼〆灰釉流し片上り8.5皿
4,000円 20入（26×25.5×7.5cm）



25513-148 青白シェル変形皿
3,900円 25入（26.7×22×4cm）



25514-108 黒織部大皿
3,300円 25入（29.8×23.8×4cm）
25515-108 黒織部取皿
870円 75入（18×15×2.7cm）



25516-148 朱釉双子皿
3,300円 40入（26×18×2cm）



25517-548 やきしめ木の葉型9.0長角皿
3,100円 30入（27×17.5×2.5cm）
25518-548 やきしめ木の葉型7.0長角皿
1,410円 40入（21×14×2.5cm）



25519-148 金結晶ちぎり8.5皿
2,950円 30入（25.5×18.5×5.5cm）



25520-178 粉引拭取り変形9.0皿
2,900円 20入（27×16.5×5cm）



25521-178 呉須格子たわみ9寸皿
2,700円 30入（26.8×20×5.3cm）



25522-148 湖水変形皿
2,500円 30入（29.5×18.5×3.2cm）



25523-028 織部三角皿（大）
1,950円 20入（26×5cm）
25524-028 織部三角皿（中）
1,260円 30入（23×3.8cm）
25525-028 織部三角皿（小）
610円 80入（15×3cm）



25526-558 青磁菱型前菜皿
1,550円 30入（29.5×11.5×3.5cm）

Large bowl
Sashimi bowl
Small bowl
Tiny bowl Shokado bento
Lidded bowl
Lidded bowl for Steamed dish
Large plate
Round/ long plate (large)
Square plate (large)
Long plate (large)
Rectangle/ Appetizer plate (large)
Round plate (middle)
Tempura plate Small bowl
Round plate (small)
Square plate (middle)
Square/ Appetizer plate (small)
Long plate (middle) Appetizer plate
Rectangle/ Appetizer plate (middle)
Plate
Small plate
Small plate

変型皿（小）22〜26cm Variant plate (small)



25601-668 黒窯変掛け分け7.0三角高台皿(信楽焼)
5,700円 30入 (23×20×4cm)



25602-148 ヒワ白吹二段前菜皿
4,100円 30入 (22×19.8×7cm)



NEW
25603-178 プラチナ穴あき前菜丸皿(小)
4,000円 (23.5×5cm)



NEW
25604-178 赤十草両切七寸皿
3,900円 (22×17.5×3cm)



強
25605-148 渕金マロン吹木の葉皿
3,700円 50入 (23.8×12.5×2.5cm)



25606-188 織部旬味8.0皿
3,600円 20入 (24×20×5cm)



25607-148 プラチナ白丸抜きU型三品盛
3,550円 30入 (22×15×5.3cm)



25608-518 朝鮮唐津木の葉皿
3,500円 40入 (25.5×10.7×4cm)



25609-298 たこ唐草変型長皿(小)
3,300円 40入 (23.5×19.5×5cm)



土
25610-138 炭化土白刷毛三ツ足前菜皿(606005)
3,150円 25入 (24×19.5×5.2cm)



25611-148 織部芙蓉7.5皿
2,900円 30入 (23.5×21×5.6cm)



NEW 土
25612-468 灰流し石目三つ足三角中皿
2,700円 45入 (23.6×21.5×2.2cm)



土
25613-468 黒陶石目三つ足三角中皿
2,600円 45入 (23.6×21.5×2.2cm)



25614-188 御本手7.5盛皿
2,500円 30入 (22.5×13.2×2cm)



NEW
25615-138 赤絵ちらし葉型前菜皿
2,250円 40入 (22.5×13.5×5cm)



25616-668 焼〆葉形皿(信楽焼)
2,200円 50入 (23×17×3.5cm)



NEW
25617-138 墨ラスター葉型前菜皿
1,950円 40入 (22.5×13.5×5cm)



NEW
25618-188 荒瀬黒8.0盛皿
1,700円 20入 (25.5×15×3cm)



25619-268 トルコブルーしずく焼物皿
1,150円 60入 (22.3×12.7×1.9cm)



25620-268 鉄錆しずく焼物皿
950円 60入 (22.3×12.7×1.9cm)



25701-668 暁角切角皿（信楽焼）
4,580円 24入（19×15.2×3cm）



25702-668 暁角切長角皿（信楽焼）
4,100円 36入（21×10.5×2.7cm）



25703-148 ラスターピンク一方上り皿
3,550円 30入（20.7×20.5×9.2cm）



25704-148 唐草銀彩三山前菜皿
3,250円 45入（20×4.4cm）



25705-578 織部錆十草重ね皿 大
3,150円 30入（20.5×20.5×5cm）
25706-578 織部錆十草重ね皿 中
1,580円 50入（15.5×15.5×4.5cm）



25707-258 炭化ボタモチ縄渕6.3寸皿
3,100円 40入（21×18.5×2.8cm）



25708-178 御所車変形7.0皿
2,900円 40入（21.2×16.2×3.6cm）



25709-468 黒陶半切三角皿
2,600円 40入（20×20×5cm）



25710-558 雲海葉型6.0皿
2,220円 60入（18.2×3.2cm）



25711-268 辰砂かぼちゃ皿
1,800円 36入（20.5×19.8×3.1cm）



25712-558 緑川変形7.0皿
1,780円 40入（21×18×2.8cm）



25713-578 織部掛変形7.0皿
1,700円 60入（21×18×2.5cm）



25714-108 織部山里6寸盛皿
1,550円 40入（19.6×4.6cm）



25715-578 織部かすみ結び7.0皿
1,500円 40入（21×14.7×3.2cm）



25716-108 不動荒瀬型前菜皿
1,200円 40入（21×17×4cm）



25717-558 青磁菱型フルーツ皿
1,140円 60入（19.1×14.5×3.4cm）



25718-578 備前志野18cm雲形皿
1,100円 60入（18×13.5×2.3cm）



25719-548 織部椿変型焼皿
920円 60入（18×11.5×2cm）



25720-278 MOREオリベ18cm銘々皿
830円 60入（17.5×16×2.5cm）



25721-278 MOREアメ18cm銘々皿
830円 60入（17.5×16×2.5cm）

長皿（中）33〜39cm Long plate (medium)



25801-318 備前長々皿
6,380円 16入 (37×10×3.3cm)



25802-208 織部線段尺二皿
5,000円 10入 (38.5×15.5×4cm)



25803-148 シルバー石肌36cm長角皿
3,750円 30入 (36×12×1.2cm)



25804-178 カイラギうねり串目尺皿
3,500円 15入 (34×13.5×5cm)



25805-588 伊賀織部筋12.0長角皿
3,180円 20入 (34.6×14.4×2.3cm)



25806-148 黄釉菱紋透かし前菜皿
2,650円 30入 (33.3×15.5×3.1cm)

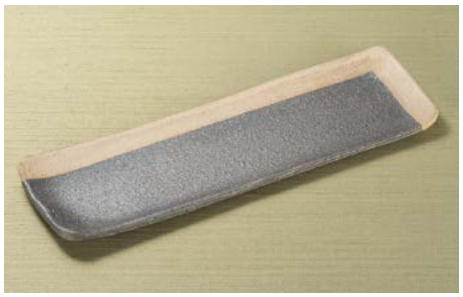

25807-668 黒窯変掛け分け11.5長角皿（信楽焼）
2,650円 30入 (34.5×11×2.2cm)



25808-138 黒吹筋入市松長皿
2,500円 30入 (34.7×12.7×2.8cm)



25809-178 青磁岩肌36cm長角皿
2,400円 20入 (35.5×12×1.2cm)



25810-578 荒ソギ白盛込皿
2,300円 30入 (35.5×13.5×4.2cm)

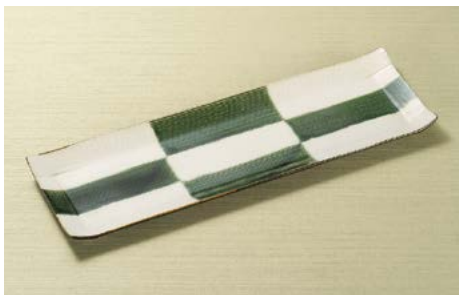

25811-458 織部市松長角皿（大）
1,900円 30入 (36×12×3cm)



25812-418 黒南蛮吹さんま皿
1,850円 30入 (34.5×12×1.6cm)



25813-418 黒結晶さんま皿
1,850円 30入 (34.5×12×1.6cm)



25814-138 黒備前吹手付き33cm長皿
1,050円 24入 (33.3×13.5×3.2cm)



25815-138 粉引釉手付き33cm長皿
1,050円 24入 (33.3×13.5×3.2cm)



25901-468 湖水くし目長角さんま皿
5,000円 20入（32×12×1.2cm）



25902-188 花ちらしブルーラスター 前菜皿
3,800円 20入（32.5×11.7×4cm）



25903-188 花ちらしピンクラスター前菜皿
3,800円 20入（32.5×11.7×4cm）



25904-258 ラスターウエーブ点紋付出皿
3,550円 40入（32.5×12×4cm）



25905-308 炭化土舟形32cm長皿
3,200円 20入（32×10×5.4cm）



25906-318 黒備前足付焼物皿（大）
2,600円 30入（33×14×3cm）※608001



25907-458 利休織部マナ板盛皿
1,900円 25入（32×13×2cm）



25908-028 藍紺しぶき長皿
1,800円 30入（33×9.5×3.4cm）



25909-658 黒うのふ変型さんま皿（萬古焼）
1,450円 30入（32×12.5×3.5cm）

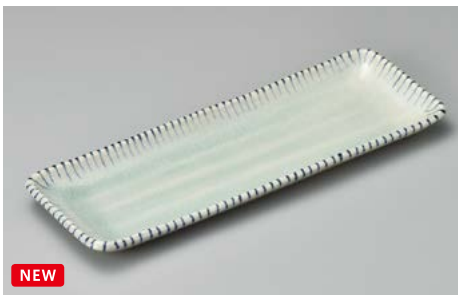

25910-578 十草御深井32cm付出皿
1,400円 30入（32.3×11.3×2.3cm）



25911-468 あかね葉型楕円皿
1,200円 30入（32.7×13.5×2.6cm）



25912-468 いぶし金彩織部葉型楕円皿
1,200円 30入（32.7×13.5×2.6cm）



25913-308 黒楽32cmサンマ皿
1,000円 20入（32.5×10.5×2.5cm）



25914-458 粉引軽量しのぎ長角皿
900円 50入（33.2×10.5×1.7cm）



25915-458 油滴天目軽量しのぎ長角皿
900円 50入（33.2×10.5×1.7cm）

Large bowl
Sashimi bowl
Small bowl
Tiny bowl Shokado bento
Lidded bowl
Lidded bowl for Steamed dish
Large plate
Round/ long plate (large)
Square plate (large)
Long plate (large)
Rectangle/ Appetizer plate (large)
Round plate (middle)
Tempura plate Small bowl
Round plate (small)
Square plate (middle)
Square/ Appetizer plate (small)
Long plate (middle) Appetizer plate
Rectangle/ Appetizer plate (middle)
Plate
Small plate
Small plate

長皿（中）31〜32cm Long plate (medium)



26001-668 黒窯変ボタモチ10.0長角皿(信楽焼)
5,180円 20入 (31.5×14×2.3cm)



26002-668 渕荒L彫長方皿(信楽焼)
5,000円 20入 (31×15.5×3cm)
26003-668 渕荒L彫長皿(信楽焼)
3,750円 30入 (31.5×10.3×2.4cm)



26004-188 炭化土長角皿(吹有り)
3,100円 20入 (31.5×13.5×3cm)



26005-668 白化粧ぼかし長角皿(信楽焼)
3,000円 30入 (31.5×12.3×2.5cm)



26006-058 朱巻粉引き長角皿 小
2,600円 35入 (31×12.7×3cm)



26007-058 朱巻天目引き長角皿 小
2,600円 35入 (31×12.7×3cm)



26008-198 銀黒焼物皿(大)
2,500円 40入 (31.5×14×2cm)



26009-148 青磁しのぎ10.0長角皿
2,050円 20入 (31.5×14×2.5cm)



26010-238 黒四足さんま皿
1,700円 24入 (31.5×10×4.5cm)



26011-648 砂ビードロさんま皿(萬古焼)
1,450円 30入 (31.5×12.5×3.5cm)



26012-Y8 灰釉一珍さんま皿(萬古焼)
1,450円 30入 (31.5×12.5×3.5cm)



26013-468 粉引さんま皿
1,300円 40入 (32×12×2cm)



26014-468 茶結晶さんま皿
1,300円 40入 (32×12×2cm)



26015-578 織部削ぎ格子サンマ皿
1,250円 40入 (31.5×11×1.8cm)



26016-578 黄瀬戸削ぎ格子サンマ皿
1,250円 40入 (31.5×11×1.8cm)



26101-468 プラチナ長大皿
4,200円 30入 (29.7×11.2×2.5cm)



26102-318 ゴーカイ白まな板皿
4,180円 30入 (30.5×12.5×1.5cm)

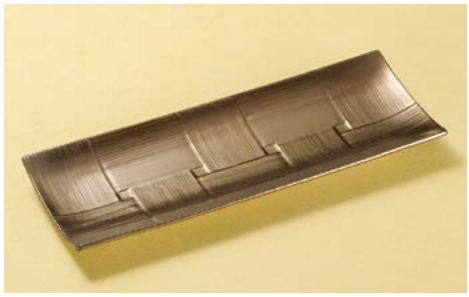

26103-148 金彩付出皿
3,600円 40入 (30×11.5×2.5cm)



26104-668 ビードロ10.0長角皿(信楽焼)
3,000円 40入 (30.5×10.5×2.5cm)



26105-148 黄釉グリーン菱型10.0皿
2,900円 40入 (30×20×3.5cm)

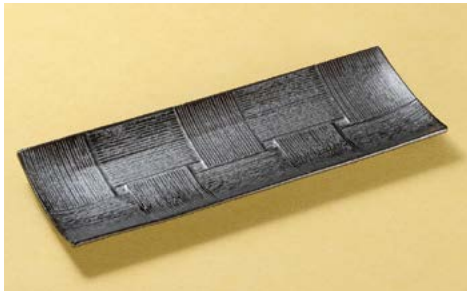

26106-148 孔雀付出皿
2,550円 40入 (30×11.5×2.5cm)



26107-408 そよかぜ黒鉄31cm細長皿
2,500円 20入 (30.8×11.5×2.4cm)



26108-558 乱舞長角皿
2,260円 30入 (29.8×12×2.6cm)

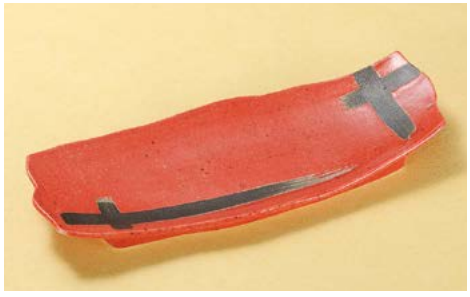

26109-138 ゆず赤結晶黒刷毛布目前菜長皿
1,950円 36入 (30.5×12.5×3.3cm)



26110-108 黒屋久島木目形 焼物皿
1,800円 30入 (30.5×14.5×2.3cm)



26111-658 ブルー貫入変形さんま皿(萬古焼)
1,450円 30入 (31×12.5×3.5cm)



26112-578 炭化黒吹サンマ皿
1,300円 41入 (29.8×12.5×2.5cm)



26113-518 黒釉さんま皿
950円 40入 (30.3×12×1.8cm)

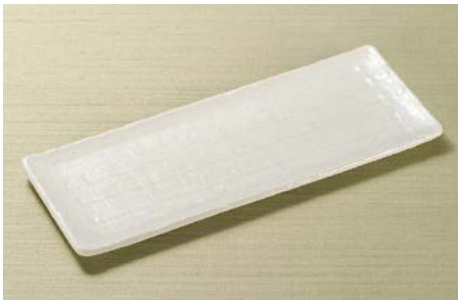

26114-518 白釉さんま皿
950円 40入 (30.3×12×1.8cm)



26115-578 トルコブルー30cm突出皿
950円 40入 (30.2×12×2.6cm)

Large bowl
Sashimi bowl
Small bowl
Tiny bowl Shokado bento
Lidded bowl
Lidded bowl for Steamed dish
Large plate
Round/ long plate (large)
Square plate (large)
Long plate (large)
Rectangle/ Appetizer plate (large)
Round plate (middle)
Tempura plate Small bowl
Round plate (small)
Square plate (middle)
Square/ Appetizer plate (small)
Long plate (middle) Appetizer plate
Rectangle/ Appetizer plate (middle)
Plate
Small plate
Small plate

長皿（中）29〜30cm Long plate (medium)



26201-298 織部櫛目長方皿
6,300円 40入（29×11.5×3cm）

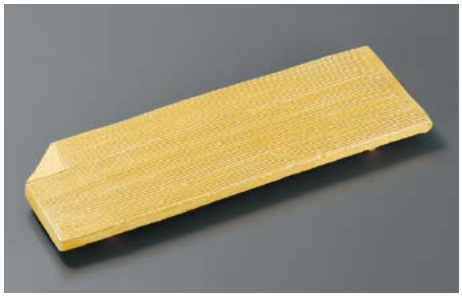

26202-458 琥珀変型付出皿
3,750円 30入（29.7×10.5×2.3cm）



26203-148 プラチナホワイト長角皿
3,200円 30入（29×14×2cm）

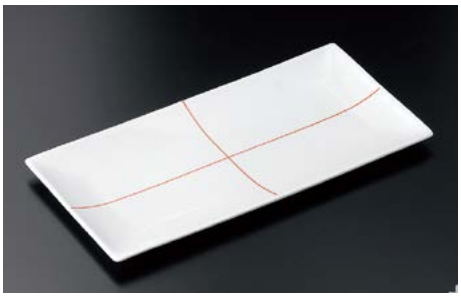

26204-738 チェックプレート（長角）R（有田焼）
3,200円 3入（29.7×14.7×1.7cm）

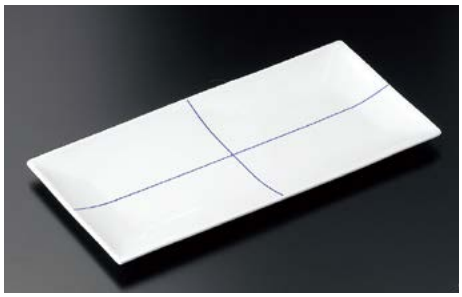

26205-738 チェックプレート（長角）B（有田焼）
3,200円 3入（29.7×14.7×1.7cm）



26206-268 青霞さんま皿
1,800円 30入（29.5×12.5×3.6cm）



26207-268 トルコブルーさんま皿
1,700円 30入（29.5×12.5×3.6cm）



26208-258 梨地四方上長角皿
1,650円 40入（29×13.7×4.3cm）



26209-588 うすみどりさんま皿
1,650円 40入（29×12.4×2.4cm）



26210-268 鉄錆さんま皿
1,600円 30入（29.5×12.5×3.6cm）



26211-558 黄瀬戸長皿
1,600円 30入（29×11.2×1.8cm）



26212-578 白雲長角皿（大）
1,550円 38入（29.4×14.7×2cm）



26213-298 黒備前吹き荒ソギ29cmサンマ皿
1,350円 60入（29×12.5×2cm）



26214-578 荒ソギ白サンマ皿
1,250円 40入（29.5×12.5×2.4cm）



26215-558 刷毛目長角皿
900円 40入（29.3×12×2.5cm）



26301-468 織部蟹絵長角皿
3,900円 48入（28.8×12.3×1.5cm）



26302-468 黒結晶見込プラチナ吹長皿
3,600円 32入（28.6×13.5×1.9cm）



26303-558 織部三角紋反型焼物皿
2,220円 40入（28.8×11×5cm）



26304-588 乱格子反焼物皿
2,220円 50入（28.8×11×5cm）



26305-558 志野ラインサンマ皿
1,680円 30入（28.6×12.2×2.4cm）



26306-588 桜志野さんま皿
1,650円 30入（28.6×13×3cm）



26307-138 青海波28cm長角皿
1,500円 36入（28.8×12.1×2.6cm）



26308-318 サビ釉サンマ皿
1,380円 30入（29×12×2cm）



NEW

26309-468 炭化茶パレット29cm付出皿
1,350円 30入（28.5×12×2.4cm）



26310-578 白志野さんま皿
1,350円 33入（29×12.8×3.1cm）



26311-028 白荒削ぎ29cmさんま皿
1,300円 30入（29×12.3×2cm）



26312-578 天目サンマ皿
1,200円 36入（29×12.5×2.8cm）



26313-108 いなか道サンマ皿
1,100円 40入（28.8×12.8×3.3cm）



26314-238 暁（あかつき）サンマ皿
1,000円 34入（29×13×2.8cm）



26315-278 白亀甲長角皿
1,000円 30入（28.8×12.2×2.2cm）

長皿（中）27〜29cm Long plate (medium)


NEW

26401-668 黒窯変櫛目9.1長角皿（両面使用可）（信楽焼）
7,000円 10入（27.5×17×2.7cm）
26402-668 黒窯変櫛目9.0長角皿（両面使用可）（信楽焼）
5,300円 16入（27×12×2.8cm）



26403-558 スダレ青磁9.0長角皿
2,200円 30入（28×11.6×3.4cm）



26404-268 トルコブルー半月さんま皿
1,900円 40入（27.8×12.9×2.5cm）


NEW

26405-268 深海マット半月さんま皿
1,800円 40入（27.8×12.9×2.5cm）

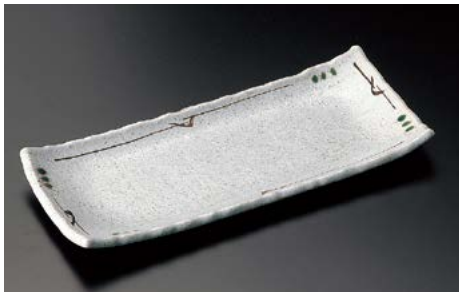

26406-548 織部結びサンマ皿
1,700円 24入（28×12.5×2.5cm）



26407-548 黒市松サンマ皿
1,700円 24入（28×12.5×2.5cm）



26408-318 いぶし天目段付焼物皿
1,650円 30入（28×13×2cm）



26409-478 荒刷毛目長角皿
1,650円 40入（28×11.9×2.4cm）



26410-108 有明サンマ皿
1,500円 30入（28.5×12.7×2.5cm）



26411-578 白雲サンマ皿
1,500円 32入（28.3×12.3×3.2cm）



26412-298 赤絵ラインソギ焼物皿
1,450円 40入（27.7×10.9×2.8cm）



26413-458 黒柚子織部流サンマ皿
1,200円 30入（28.5×12.5×2.5cm）


NEW

26414-298 窯変神楽ソギ長角焼物皿
1,150円 40入（28×11.2×2.4cm）


NEW

26415-578 金彩天目渕上長皿
900円 35入（28.2×12cm）



26416-578 みやま波渕サンマ皿
900円 30入（28.2×12×4.5cm）

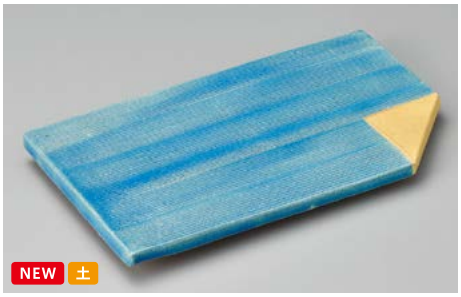
NEW 土

26501-298 トルコ金彩変型長角皿
5,800円 20入（27.4×16.5×2.4cm）


NEW

26502-298 三色線舟型鉢
3,850円 30入（22.8×12.4×6.3cm）


NEW 強

26503-558 青白磁9.0まな板焼物皿
3,400円 20入（24.8×11.8×3.4cm）



26504-138 黒飛ばしラスター黒釉長角前菜皿
3,250円 30入（26.8×12.4×1.5cm）



26505-138 黒飛ばしラスター青磁長角前菜皿
3,250円 30入（26.8×12.4×1.5cm）


NEW

26506-178 ジワ鉄まな板口変り皿
2,700円 （25×12.5×2.5cm）



26507-468 金結晶9.5寸三角皿
2,700円 36入（27×16×5.2cm）


NEW

26508-738 はふり長角皿（梅・青）（波佐見焼）
1,900円 5入（25×13.5×1.5cm）



26509-278 黒水晶しおり長角皿
1,330円 40入（26.7×12×2.2cm）



26510-278 粉引しおり長角皿
1,330円 40入（26.7×12×2.2cm）


NEW

26511-188 白鉄砂付出皿
1,250円 40入（27×11×2.5cm）


NEW

26512-188 黒鉄砂付出皿
1,250円 40入（27×11×2.5cm）



26513-108 緑彩サンマ皿
1,050円 30入（26.7×12.8×3.5cm）



26514-198 麻布白刷毛長角皿
800円 50入（27.5×11×2.8cm）



26515-198 白結晶織部刷毛長角皿
800円 50入（27.5×11×2.8cm）

突出皿（大）40〜50cm Appetizer plate (large)



26601-668 黒窯変掛け分け変型長皿（信楽焼）
8,000円 30入（41×10.5×3cm）

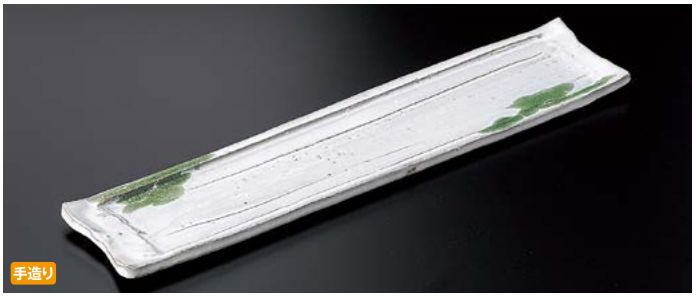

26602-108 緑釉流し特長皿
4,200円 22入（45×10×3cm）



26603-648 黒吹き金彩14号長皿（細）（萬古焼）
4,000円 20入（44.5×9×3.5cm）



26604-178 黄釉ラスター笹型皿
3,600円 20入（40.5×10.8×3.2cm）



26605-258 NBリーフ47cm皿
3,400円 30入（46.5×10.5×2.5cm）



26606-468 ブルー流し船形皿
3,100円 24入（49.5×10.5×1.5cm）



26607-468 白釉掛分船形皿
3,100円 24入（49.5×10.5×1.5cm）



26608-558 錆釉ヒワ流長角13.0寸皿
3,100円 10入（41.5×10×3cm）



26609-178 呉須格子尺三長皿
3,000円 20入（41.2×9.8×2.3cm）



26610-258 白釉尺3寸長皿
2,550円 30入（41×9.5×3cm）



26701-308 黒化粧竹割り足付付出皿（手造り）
7,000円 30入（39×7×3.2cm）

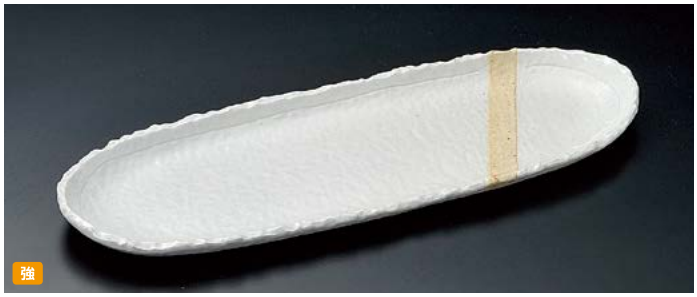

26702-558 粉引塗分13.0長皿
5,100円 10入（40.4×13.6×2.4cm）



26703-178 九谷風小紋長皿
4,500円（39×6×1cm）



26704-148 赤プラチナ市松細長皿
4,200円 60入（39.6×6.4×1cm）

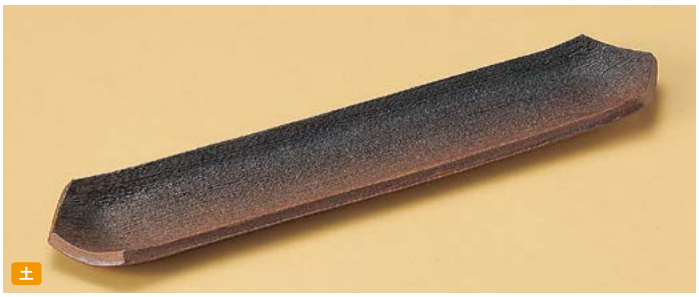

26705-318 備前風六角長皿
4,130円 30入（39.5×9cm）



26706-258 金箔ラスター木目尺3寸長皿
3,950円 20入（39.5×13×3cm）



26707-178 緑散ラスター笹型皿
3,600円 20入（40.5×10.8×3.2cm）



26708-138 古窯リーフプレート（大） **1,800円** 40入（38.6×8.6×2.7cm）
26709-138 古窯リーフプレート（中） **1,400円** 48入（32.6×8×2.4cm）
26710-138 古窯リーフプレート（小） **1,100円** 80入（26.4×7.2×2.3cm）



26711-138 瑠璃釉リーフプレート（大） **1,800円** 40入（38.6×8.6×2.7cm）
26712-138 瑠璃釉リーフプレート（中） **1,400円** 48入（32.6×8×2.4cm）
26713-138 瑠璃釉リーフプレート（小） **1,100円** 80入（26.4×7.2×2.3cm）



26714-318 黄瀬戸オリベ石目さんま皿
1,540円 60入（38.3×10.2×2cm）

突出皿（大）36〜38cm Appetizer plate (large)



26801-518 織部彩特長皿
9,500円 30入（38×7.5×1.7cm）

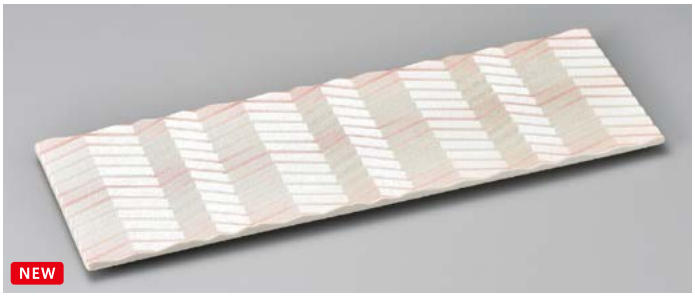

26802-148 ラスターピンク矢羽根中
4,500円 30入（36.5×12.3×1.5cm）



26803-178 黒プラチナ矢羽根長角長皿
4,200円（36.7×12.3×0.8cm）

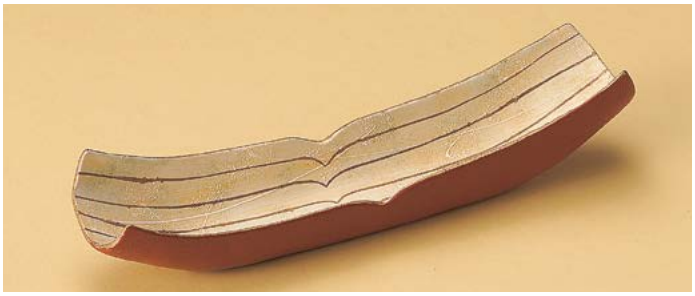

26804-108 金彩ストライプ両上り尺3寸長鉢
4,100円 37入（37.5×8.5×8.3cm）



26805-578 藍バラサンマ皿
3,600円 30入（37×11.5×3cm）



26806-578 織部椿サンマ皿
3,600円 30入（37×11.5×3cm）



26807-558 瀬戸黒12.0寸長角四方皿
2,200円 20入（36.5×10.5×4.3cm）



26808-468 こよりパール長皿
2,000円 24入（36.5×12.2×2cm）



26809-198 あめコヨリ長皿(大)
1,800円 40入（36.5×12.3×2cm）



26810-198 織部コヨリ長皿(大)
1,800円 40入（36.5×12.3×2cm）

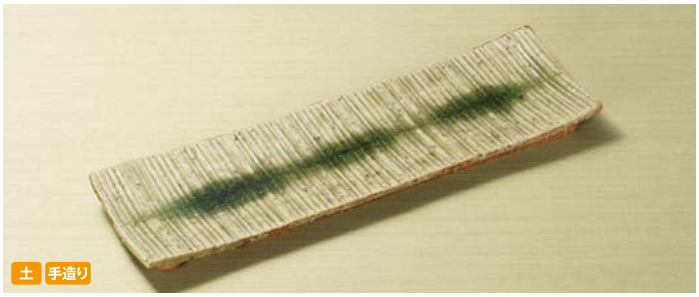

26901-308 伊賀筋紋折紙付出皿（手造り）
7,500円 30入（35.5×10.5×2cm）



26902-448 手造り弥七田織部細長皿
6,800円 10入（35×7.5×4.5cm）



26903-148 ラスターグリーン矢羽根中
4,500円 30入（36.5×12.3×1.5cm）



26904-178 ビードロ織部砂目四つ足尺1長皿
3,500円 15入（35×13.3×4.5cm）



26905-468 塗分（織部&赤）こより長皿
2,300円 24入（36×12×2cm）
26906-468 塗分（織部&赤）こより焼物皿
1,600円 36入（24.3×12×2cm）



26907-558 ビードロ灰釉渕錆12.0寸長角四方皿
2,300円 20入（36×10.2×3.9cm）



26908-248 黒いぶし12吋長角四方皿
2,250円 30入（36.2×10.4×4.1cm）



26909-298 湖畔 荒瀬長皿
1,700円 20入（36×10×2.8cm）



26910-468 白結晶ちぎりさんま皿
1,350円 24入（35×10.5×1.5cm）



26911-468 銀黒ちぎりさんま皿
1,350円 24入（35×10.5×1.5cm）

突出皿（大）33〜35cm Appetizer plate (large)



27001-178 粉引かけ分アメ釉足付突出皿
8,600円 20入（33.7×7.5×3.5cm）



27002-148 ヒワラスター舟形尺一皿
3,300円 40入（33.7×12.4×5.2cm）



27003-138 炭化土ちぎり長皿（605011）
2,460円 24入（34.5×12.5×3.5cm）

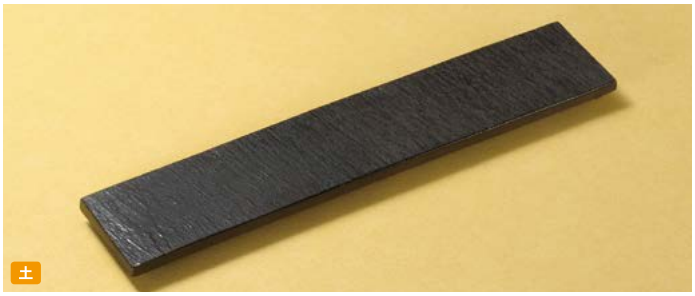

27004-468 黒陶石目四つ足細長皿
2,400円 50入（34×7×2.2cm）



27005-588 ゆず黒錆十草長皿
2,270円 60入（34.5×10.8×2.5cm）



27006-558 山帰来長皿
2,260円 30入（34.5×10.8×2.5cm）



27007-188 荒瀬黒細長皿
1,700円 20入（34.5×8.5×2cm）



27008-238 潮さんま（大）
1,200円 45入（34.5×11×1.6cm）



27009-138 白マット長皿
1,050円 30入（33.5×10.8×2.3cm）



27010-458 御深井貫入書き落し突出皿
1,000円 60入（33.5×10×2cm）



27101-108 木目長皿
4,400円 29入（32×9.5×1.5cm）



27102-138 朱赤笹型長皿
3,500円 40入（33×10.5×4cm）



27103-108 志野ブルー流し変型長皿
3,450円 44入（32.5×11×2.8cm）



27104-468 サビ織部吹さんま皿
2,700円 32入（33×10×2.2cm）
27105-468 サビ織部吹付出皿
1,700円 40入（26.3×7.8×1.7cm）



27106-318 手折粉引サンマ皿
1,700円 40入（32.5×10.3×3.5cm）



27107-108 いなか道櫛目長皿
1,050円 50入（33.4×10×2.3cm）



27108-138 黒いぶし長皿
1,050円 30入（33.5×10.8×2.3cm）



27109-468 スカイ黒渕変形長皿
1,000円 40入（33.3×10×1.7cm）



27110-238 黒サンマ皿
950円 40入（33×10.5×2.5cm）



27111-238 粉引サンマ皿
950円 40入（33×10.5×2.5cm）

突出皿（大）20〜32cm Appetizer plate (large)



27201-108 白波長皿
4,400円 29入（32×9.5×1.5cm）



27202-468 渋釉木目細長まな板皿
3,800円 24入（32×11.5×2.5cm）



27203-148 炭化土市松付出皿（中）
3,650円 30入（31.5×10.2×3cm）



27204-108 雅変型足付皿
3,600円 30入（31.8×10.5×2.8cm）



27205-408 波紋31.5cm細長盛鉢
3,300円 20入（31.5×7×4.5cm）
27206-408 波紋20cm細長盛鉢
2,000円 60入（20.5×6.8×3.7cm）



27207-148 銀彩ラスター付出皿
3,050円 40入（31.5×11.5×2cm）



27208-148 呉須刷毛一文字サンマ皿
2,850円 50入（31×13×1.7cm）



27209-108 金差し付出し（手造り）
2,350円 60入（32×7.5cm）※手造りの為、多少寸法が異なる場合があります。



27210-318 南蛮ライン突出皿
1,780円 20入（32×10.3×4.5cm）

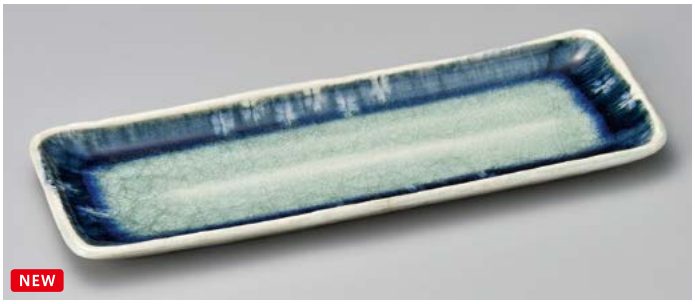

27211-578 御深井32cm付出皿
1,400円 35入（32×11.5×2cm）


土

27301-468 黒陶石目四つ足さんま皿
3,600円 40入（30.8×11.2×2.4cm）


強

27302-558 雲海サンマ皿
3,150円 30入（28.5×11.4×4.1cm）



27303-108 黒織部ひねり前菜皿
3,100円 47入（30×9×4.6cm）


NEW

27304-138 渕錆マリンブルー葉型長皿
2,900円 48入（31×8×3cm）

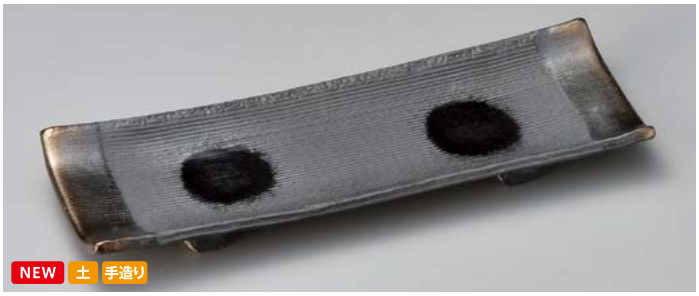
NEW 土 手造り

27305-658 黒吹金彩（手造り）9号付出皿（萬古焼）
2,600円 30入（29×9.7×3cm）



27306-318 油滴天目スクエアーロング
2,420円 30入（30×9×2cm）


NEW

27307-578 総織部波彫り長角皿
2,300円 30入（28.2×12×2.2cm）


NEW

27308-298 黒刷毛目焼物皿
1,950円 40入（23.5×24×2.7cm）



27309-578 深海（緑）波渕サンマ皿
1,300円 40入（18.5×11.5×5cm）


NEW

27310-258 白マット水晶渕波さんま皿
880円 25入（29×12×4cm）

突出皿（中）28〜35cm Appetizer plate (medium)



27401-308 伊賀焼締細付出皿（手造り）
5,300円 30入（29.5×8.5×2cm）



27402-478 染付金彩突出皿
3,800円 40入（33×11.3×2cm）



27403-178 紅ラスター変型尺1皿
3,600円 40入（35×10×4.3cm）



27404-178 赤釉渕プラチナ両切り前菜皿
3,600円 40入（31×8×4cm）



27405-148 銀彩モザイク変形11.0皿
3,400円 50入（34×9.5×4.2cm）



27406-258 黄釉グリン吹両切前菜皿
3,300円 35入（30.8×8×3.8cm）



27407-738 花つなぎ（桃釉）プレート（有田焼）
3,300円 1入（28.5×14×3.5cm）



27408-738 花つなぎ（青磁）プレート（有田焼）
3,300円 1入（28.5×14×3.5cm）



27409-258 黒プラチナつるぎ型長角皿
3,050円 40入（34×10.5×5cm）



27410-258 青地レール長皿 中
2,900円 20入（31.5×10.2×3cm）



27411-148 和紙雲母銀細長皿
2,700円 50入（28.5×9.5×3.5cm）



27412-148 和紙雲母金細長皿
2,700円 40入（28.5×9.5×3.5cm）



27413-148 赤一珍とばし11.0長皿
2,680円 40入（33.7×8.8×2cm）



27414-308 鉄ペーパースクエアロング
2,350円 50入（29.5×8.8×2cm）



27415-408 そよかぜ黒鉄28.5cm細長皿
2,100円 30入（28.5×10.5×2.2cm）



27416-408 そよかぜ白磁28.5cm細長皿
2,000円 30入（28.5×10.5×2.2cm）



27417-468 白均窯四つ足長皿
1,400円 40入（32.8×10.2×3cm）



27418-028 備前風長小判皿
1,180円 50入（28.7×9.7×2cm）



27501-668 黒窯変掛け分け9.0足付長角皿（信楽焼）
3,750円 24入（27.5×8.6×3cm）
27502-668 黒窯変掛け分け8.0足付長角皿（信楽焼）
2,500円 30入（23.6×8×3cm）

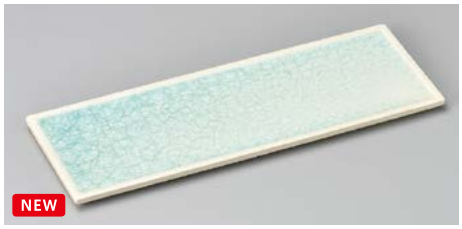

27503-578 クリアクリスタル青28cm長角皿
3,500円 35入（28×10×1cm）



27504-578 クリアクリスタル白28cm長角皿
3,500円 35入（28×10×1cm）

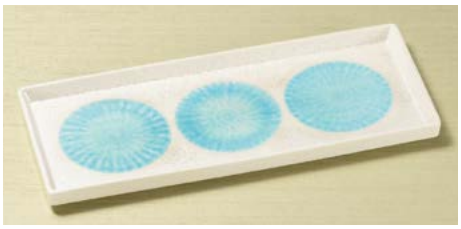

27505-148 ラスター湖水三品皿
3,400円 40入（28.3×11.8×2cm）



27506-148 渕サビ黄交趾長角皿
2,900円 40入（28×8.5×2cm）

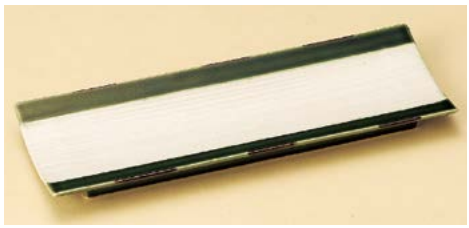

27507-148 渕織部長皿
2,700円 50入（27.3×9.8×2cm）



27508-258 マリンブルーゲタ浜焼物皿
2,650円 30入（28×11×6cm）



27509-578 青磁スダレ28cm長角皿
2,000円 30入（28×11.5×3cm）



27510-558 炭化土反焼物皿
1,940円 30入（28.5×11.5×5cm）



27511-458 桜雪突出皿
1,550円 40入（28.5×9.5×2cm）



27512-238 回茶回突出し皿
1,300円 50入（27.5×8.8×1.5cm）



27513-238 波 赤長盛皿
1,200円 40入（28×12.3×3.7cm）



27514-238 波 ルリ長盛皿
1,200円 40入（28×12.3×3.7cm）



27515-198 黒釉白刷毛浜付長角皿
880円 50入（28×10.2×2cm）



27516-198 白釉黒刷毛浜付長角皿
880円 50入（28×10.2×2cm）



27517-298 黒釉ソギ焼物皿
820円 40入（27.7×10.9×2.8cm）



27518-298 白釉ソギ焼物皿
820円 40入（27.7×10.9×2.8cm）



27519-238 黒友禅付出皿
750円 50入（27.5×9.5×2.2cm）

突出皿（中）22～28cm Appetizer plate (medium)


NEW

27601-278 笹の葉中皿（ガラス）
5,100円 20入（27×10×3.3cm）
27602-278 笹の葉小皿（ガラス）
4,300円 24入（22×8.5×4cm）


NEW

27603-178 ちぎり染付突出皿
3,600円（27×9.5×4cm）



27604-148 魯山人写し扇皿
3,450円 40入（26×9×4.5cm）



27605-108 黒織部つた絵切立長角前菜皿
3,100円 32入（26×8.5×5.5cm）



27606-468 金しぶき長角皿（黒）
2,800円 40入（25.8×10×1.9cm）

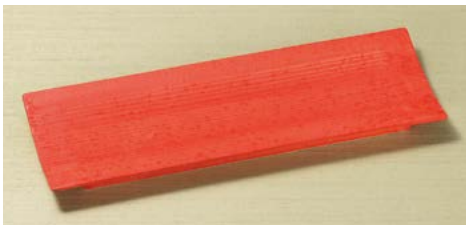

27607-108 赤釉スジ彫長角皿
2,550円 61入（26.3×9.5×1.8cm）



27608-138 黒飛ばしラスター赤釉筋彫付出皿
2,400円 60入（26.4×9.4×1.9cm）



27609-178 織部見込焼〆貼合せ6.0鉢
2,300円 30入（26.6×10.5×5cm）



27610-138 織部片口長角向付
2,050円 50入（26×9.5×5cm）


土

27611-178 オリベ古木焼物皿
1,980円 40入（26×11.3×2cm）



27612-278 笹型トレー（青磁）
1,380円 60入（27×9.2×4.5cm）


NEW

27613-238 金茶吹さんま皿
1,250円 40入（27.2×11×2.2cm）



27614-468 白笹型トレー
1,200円 60入（26.8×9.3×4cm）



27615-578 黒備前サンマ皿
1,080円 39入（27×12.2×3.2cm）



27616-318 黄瀬戸オリベハート焼物皿
990円 80入（26×13×2cm）



27617-658 粉引8号木ノ葉皿（萬古焼）
950円 60入（26×11×3.5cm）


土

27618-648 砂ビードロ木ノ葉突出皿（萬古焼）
900円 60入（26×11×3cm）



27619-658 灰釉一珍8号木ノ葉皿（萬古焼）
900円 60入（26×11×3cm）


土
27701-148 粉引塗分けげた足皿
4,500円 40入（23×10.5×5cm）


27702-578 織部春秋波型二ツ重ね付出皿
3,800円 40入（18×8.8cm）


NEW
27703-298 青白磁9.5長角皿
2,750円 40入（19.2×8.8×2.2cm）


27704-148 赤絵珍味付前菜皿
2,650円 40入（25.2×10.5×1.6cm）


27705-668 炭化足付長皿（信楽焼）
2,200円 60入（25.5×9.5×2.3cm）


NEW
27706-468 鳥獣戯画巻物型付出皿
1,950円 60入（25.5×9.2×2.8cm）


27707-138 黒伊賀カイラギ八ツ橋付出皿
1,800円 36入（24.5×9.2×3.7cm）


27708-558 武蔵野六角突出皿
1,800円 60入（24.5×10.5×1.5cm）


27709-548 赤絵木の葉突出皿
1,700円 48入（24×9.5×2.5cm）


強
27710-578 黄釉錆筋付出皿
1,250円 58入（24.5×10.5×1.7cm）


27711-548 志野タタキ突出皿
1,150円 48入（24×9.5×2cm）


27712-588 うすみどり突出皿
1,100円 60入（24.5×9.8×2.3cm）


NEW
27713-468 白均窯浜なし付出皿
880円 60入（25×9.3×2.6cm）

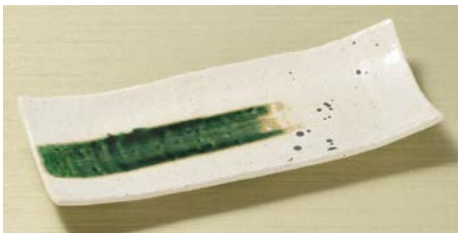
27714-108 いなか道浜付付出皿
860円 70入（24×9.7×3.2cm）


27715-138 緋ダスキ流し付出皿
780円 48入（24.7×9×2.7cm）


27716-458 白結晶厚口突出皿
760円 30入（25×9×3cm）


27717-458 渕サビグリーン突出皿
760円 30入（25×9×3cm）

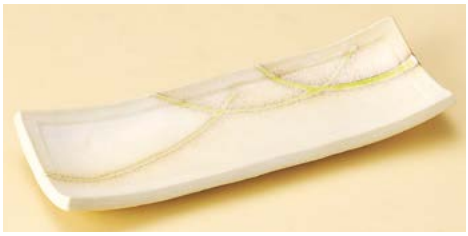
27718-458 ビードロ流突出皿
760円 50入（24×9×2.8cm）

突出皿（小）24～31cm Appetizer plate (small)

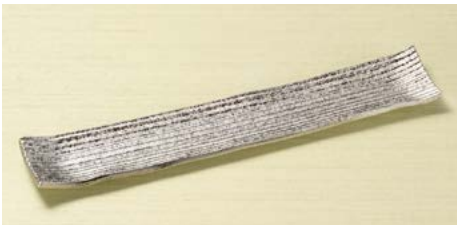

27801-178 総プラチナ筋彫り前菜皿
3,000円 80入（31×5.5×1.5cm）



27802-468 白マット長角高台付出皿
2,500円 60入（26.3×7×2cm）

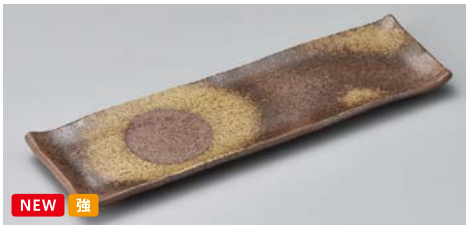

27803-258 備前風細長皿
2,200円 50入（28×8×2cm）

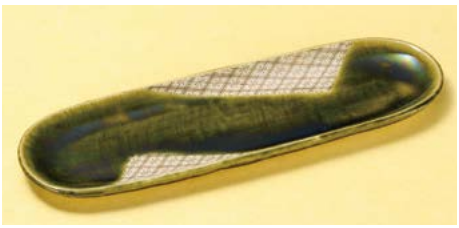

27804-588 織部菱紋楕円長皿
1,880円 40入（27.8×8.8×1.5cm）



27805-558 黒彩鮎皿
1,580円 50入（25×10.5×2.2cm）



27806-488 ブロンズ 長角前菜
1,500円 65入（26.2×5.2×3.2cm）
※窯変の為、多少色が異なります。



27807-488 ブロンズ U型前菜
1,500円 78入（26.2×5.2×3.2cm）
※窯変の為、多少色が異なります。



27808-548 乳白志野9.0小判型付出皿
1,400円 50入（27×9×2cm）



27809-558 乱舞突出皿
1,400円 40入（29×6.7×1.4cm）



27810-558 東山9.0小判突出皿
1,400円 40入（26.7×9×2cm）



27811-028 青白磁流葉突出皿
1,260円 40入（24.8×9×2cm）



27812-488 NB U型前菜
1,100円 75入（26.2×5.2×3.2cm）



27813-488 NB 長角前菜
1,100円 65入（26.2×5.2×3.2cm）



27814-318 チョコ水晶長角皿
830円 25入（27.3×11×1.5cm）



27815-238 粉引付出皿
700円 60入（26×8.5×1.8cm）



27816-238 黒付出皿
700円 60入（26×8.5×1.8cm）



27817-238 粉引黒筆流し付出皿
700円 50入（26×9×2cm）



27818-578 トルコ葉型突出皿
700円 60入（24.3×7.2×2.9cm）


土 手造り
27901-138 焼〆突出皿
4,250円 30入（23.3×9.5×3.3cm）


土 手造り
27902-138 古代紋突出皿
4,250円 30入（22.5×9×3.3cm）


強
27903-178 パール渕金グリーン舟形前菜皿
3,100円 60入（23×6×5.5cm）


27904-148 笹型ラスター前菜皿
2,880円 40入（23.5×9.6×5cm）


NEW
27905-468 渕金黄吹ラスターちぎり菱型鉢
2,650円 60入（22.8×9×5.5cm）


強
27906-148 渕金黄釉舟型前菜皿
2,600円 50入（23×6×4.2cm）

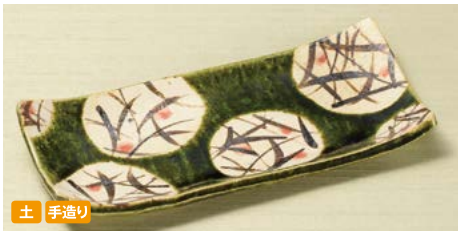
土 手造り
27907-148 丸紋芦付出皿
2,600円 50入（23×10.5×3cm）


27908-268 辰砂付出皿
1,900円 40入（22.5×9.4×2.6cm）


27909-268 トルコブルー付出皿
1,800円 40入（22.5×9.4×2.6cm）


強
27910-558 雲海突出皿
1,630円 60入（23×9×2.5cm）


強
27911-438 白磁流水型前菜皿
1,620円 70入（23×6.4×2.9cm）


27912-558 ビードロ灰釉渕錆流水型前菜皿
1,500円 60入（23.7×6.5×3cm）


27913-558 伊賀織部流水型前菜皿
1,500円 60入（23.7×6.5×3cm）


NEW 強
27914-558 緑川新長角突出皿
1,450円 60入（23.2×8.8×2.5cm）


27915-558 天然木目 白突出皿（小）
1,200円 80入（23.9×8.2×2cm）


27916-558 志野ライン突出皿
1,100円 40入（24×9.5×2.3cm）


27917-108 有明付出皿
970円 60入（23.3×10.3×2.5cm）
27918-108 有明お好み皿
830円 76入（19.5×9.5×2.3cm）


強
27919-578 織部掛長角細皿
900円 76入（23.1×7.2×1.5cm）

突出皿（小）20〜23cm Appetizer plate (small)


NEW

28001-468 渕プラチナ木肌変形7寸皿
2,100円 80入 (21.8×7×4.5cm)


NEW

28002-478 染付波紋突出皿
2,000円 80入 (20.8×7.2×2.3cm)



28003-588 唐津椿突出皿
1,530円 60入 (21.3×10.3×1.8cm)


NEW 強

28004-558 新むさしの松花堂長皿
1,490円 40入 (22.3×11×2.5cm)



28005-268 銀彩結晶付出皿
1,400円 50入 (22.5×9.5×2.5cm)


NEW

28006-268 南蛮いらぼ付出皿
1,300円 50入 (22.5×9.8×2.5cm)

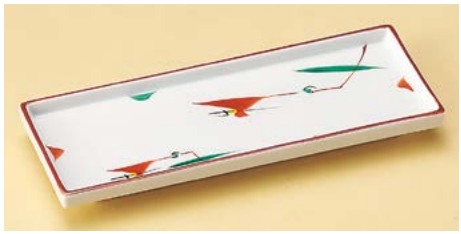

28007-558 赤絵つゆ草突出皿
1,100円 60入 (21×8×1.8cm)



28008-038 白刷毛均窯付出皿
1,070円 40入 (22×9.5×2.8cm)



28009-038 桜志野突出皿
1,070円 40入 (22×9.5×2.5cm)

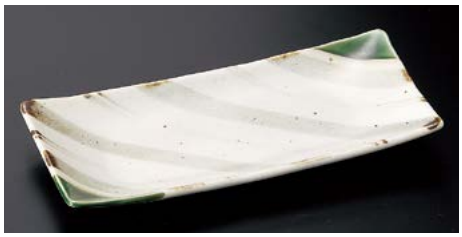

28010-558 織部志野ストライプ7.0突出皿
1,000円 40入 (22×10×2.5cm)



28011-558 桃山7.0突出皿
1,000円 40入 (22×10×2.5cm)



28012-558 櫛目蘭突出皿
900円 50入 (21.7×10×2.5cm)



28013-558 鉄砂釉瓢突出皿
900円 60入 (20.9×12.5×2.3cm)



28014-558 スダレ鉄砂突出皿
770円 50入 (20.8×9×3cm)



28015-178 呉須刷毛突出皿
750円 50入 (22.2×10.2×2.5cm)



28016-558 渕呉須笹突出皿
750円 50入 (21×10×2.5cm)



28017-558 竹渕付出皿
720円 60入 (21×9.6×2.8cm)



28018-588 京備前細型付出皿
620円 80入 (21.5×8.5×2.2cm)



28101-668 黒窯変掛け分け6.7足付長皿（信楽焼）
4,500円 70入（20×6.5×3.8cm）



28102-148 渕金黄釉舟型突出皿
3,650円 50入（20×6×8cm）



28103-298 粉引付出皿（中）
2,850円 40入（20.6×11.2×3.8cm）



28104-478 橙吹銀河一珍突出皿
2,800円 40入（20.2×13.4×2.7cm）



28105-148 炭化土市松付出皿（小）
2,580円 40入（20.5×10.2×3cm）



28106-548 梅祥瑞付出皿
1,700円 60入（19×8.5×2.2cm）



28107-548 赤紅小花付出皿
1,600円 60入（20.5×9×1.2cm）



28108-558 織部ストライプ突出皿
1,200円 40入（20.7×10.3×2cm）



28109-588 南蛮乱十草突出皿
1,190円 40入（20.5×10.3×1.8cm）



28110-558 流水突出皿
980円 50入（20×9×2.7cm）



28111-578 白雲浜付突出皿
900円 60入（19.5×10.2×3.3cm）



28112-578 白志野浜付焼き物皿
850円 60入（20×10.5×3.6cm）

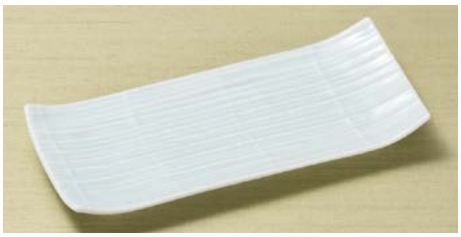

28113-558 スダレ青磁突出皿
770円 50入（20.8×9×3cm）



28114-558 呉須タタキ突出皿
650円 60入（19.2×9×1.8cm）



28115-198 白マット削ぎ突出皿
630円 80入（20.2×8×2.5cm）



28116-198 三彩貫入ソギ突出皿
630円 80入（20.2×8×2.5cm）



28117-198 黒流ブルー突出皿
630円 80入（20.2×8×2.5cm）



28118-578 みのりトジメ長皿
600円 100入（20.5×11×1.6cm）

楕円皿 13〜36cm Oval plate


NEW

28201-468 夜映オーバルディッシュ(大)
2,650円 30入 (33.5×17.5×5.2cm)
28202-468 夜映オーバルディッシュ(中)
1,250円 48入 (23×12.5×3.8cm)
28203-468 夜映オーバルディッシュ(小)
580円 80入 (13.5×8.1×2.8cm)


NEW

28204-138 赤絵ちらし楕円長皿
2,280円 40入 (35.4×9.7×2.3cm)



28205-468 スカイ黒渕変形ほっけ皿
2,200円 24入 (35.9×16.7×2cm)


NEW

28206-138 黒ラスター楕円長皿
2,000円 40入 (35.4×9.7×2.3cm)



28207-518 古染濃唐草さんま皿
2,000円 40入 (33.5×11.5×1.5cm)



28208-518 ごす濃花丸紋さんま皿
2,000円 40入 (33.5×11.5×1.5cm)



28209-518 染付ぶどうさんま皿
2,000円 40入 (33.5×11.5×1.5cm)



28210-518 ごす濃色絵花さんま皿
2,000円 40入 (33.5×11.5×1.5cm)



28211-518 染付たこ唐草さんま皿
2,000円 40入 (33.5×11.5×1.5cm)



28212-648 青釉11号細小判皿(萬古焼)
1,900円 24入 (35×14×3cm)



28213-458 黒柚子織部流楕円皿(大)
1,800円 40入 (34×10.8×2cm)
28214-458 黒柚子織部流楕円皿(小)
1,200円 40入 (29×11×2cm)



28215-458 粉引白刷毛楕円皿(大)
1,800円 40入 (34×10.8×2cm)
28216-458 粉引白刷毛楕円皿(小)
1,200円 40入 (29×11×2cm)


NEW

28217-468 金散らし変形長皿
1,150円 40入 (33.3×10×1.7cm)


NEW

28218-468 黒備前変形長皿
1,150円 40入 (33.3×10×1.7cm)


NEW

28219-468 金結晶織部流し変形長皿
1,100円 40入 (33.3×10×1.7cm)



28301-148 ラスター楕円皿
3,650円 30入 (31.3×12.5×1.5cm)



28302-588 伊賀織部筋10.0多用皿
3,310円 30入 (30×17.2×3.5cm)



28303-258 織部黄瀬戸しのぎ高台尺長皿
2,600円 25入 (30.5×13.2×5.5cm)



28304-298 新たこ唐草ダ円長皿
2,300円 30入 (32×14.8×2.6cm)



28305-258 青磁しのぎ彫高台尺長皿
2,250円 25入 (30.5×13.2×5.5cm)



28306-518 唐草織部さんま皿
2,200円 30入 (31.5×12×1.6cm)



28307-578 星空さざ波 32cm細皿
2,000円 40入 (32×12×2.8cm)



28308-578 赤絵椿楕円長皿
1,900円 40入 (31×12×2cm)



28309-558 白吹黒水晶10.0楕円長皿
1,860円 20入 (30.3×11×2.4cm)



28310-658 ブルー貫入10号小判多用皿(萬古焼)
1,500円 30入 (30.5×11.5×3.5cm)



28311-658 灰釉一珍10号小判多用皿(萬古焼)
1,500円 30入 (30.5×11.5×3.5cm)



28312-028 藍染スカイ楕円長皿
1,200円 30入 (33×13.5×2.5cm)



28313-028 藍染ヒワ楕円長皿
1,200円 30入 (33×13.5×2.5cm)



28314-108 藍染スカイ葉型楕円皿
1,150円 40入 (33×2.5cm)



28315-178 和三彩手作りサンマ皿
1,100円 40入 (33×13.5×3.8cm)

Large bowl
Sashimi bowl
Small bowl
Tiny bowl Shokado bento
Lidded bowl
Lidded bowl for Steamed dish
Large plate
Round/ long plate (large)
Square plate (large)
Long plate (large)
Rectangle/ Appetizer plate (large)
Round plate (middle)
Tempura plate Small bowl
Round plate (small)
Square plate (middle)
Square/ Appetizer plate (small)
Long plate (middle) Appetizer plate
Rectangle/ Appetizer plate (middle)
Plate
Small plate
Small plate

楕円皿 21～30cm Oval plate



28401-558 雲海9.0変形皿
4,800円 20入 (28×24.5×3.5cm)
28402-558 雲海7.0変形皿
2,080円 40入 (21×18×2.5cm)



28403-668 刷毛目付出皿(信楽焼)
4,300円 40入 (28.5×12×2.5cm)



28404-668 炭化ボタモチ9.6楕円皿(信楽焼)
4,180円 25入 (29×20×5cm)



28405-668 呉須9.6楕円皿(信楽焼)
3,500円 40入 (29×17×2cm)



28406-178 ヒワ釉ラスター両上り9寸皿
2,800円 30入 (28×13×3cm)



28407-578 彩りピンク万能大皿
2,350円 40入 (27.8×20.7×3cm)



28408-108 黒織部焼物皿
1,950円 40入 (29.7×16×2.8cm)



28409-028 金雲29cm突出皿
1,850円 30入 (29×12×2cm)



28410-548 織部結び小判型長皿
1,700円 24入 (29×12.8×2.5cm)



28411-458 梅花皮 黒千筋29cmサンマ皿
1,450円 40入 (28.5×12.8×3.2cm)



28412-138 石庭29cm長皿(黒)
1,350円 30入 (28.8×12×2.3cm)



28413-138 石庭29cm長皿(白)
1,350円 30入 (28.8×12×2.3cm)



28414-108 有明フェスター皿(小)
1,250円 50入 (29×11.2×2.3cm)



28415-058 桜志野突出皿
1,250円 40入 (28.5×9.8×2cm)



28416-148 白ダ円皿
980円 60入 (28.5×13×3cm)



28501-188 緑格子花型楕円皿
3,800円 30入 (26.7×16.2×4.8cm)



28502-558 織部流し小判多用皿
2,480円 20入 (27.5×17.9×3.5cm)



28503-468 備前風マルチプレート
2,400円 30入 (27×18×3.5cm)



28504-548 青唐津そら豆鉢
1,850円 40入 (27×10.5×4cm)



28505-558 粉引塗分9.0小判皿
1,800円 30入 (27.3×10.4×2cm)



28506-308 鉄ペーパーハス 長皿大
1,750円 60入 (27×10.5×3.2cm)



28507-518 華清水長皿
1,600円 30入 (27×10.3×2.5cm)



28508-258 ウスグリーン波彫楕円前菜皿
1,500円 60入 (26.5×9.8×3.3cm)



28509-198 呉須刷毛楕円9.0皿
1,420円 40入 (26.5×12.5×2.5cm)



28510-518 花ごころ長皿
1,400円 30入 (27×10.3×2.5cm)



28511-408 白粉引楕円9寸長皿
1,360円 30入 (26.5×12.5×2.5cm)



28512-278 間取赤絵楕円たたら皿
1,350円 60入 (26.7×11.3×2.4cm)



28513-278 新粉引たたら皿
780円 60入 (26.9×11×2.5cm)



28514-278 新天目楕円たたら皿
780円 60入 (26.7×11.2×2.6cm)



28515-578 金彩天目27cm細長皿
750円 45入 (27×11cm)

楕円皿 22～27cm Oval plate



28601-548 青唐津9.0ダ円皿
3,400円 20入 (26.5×20×3.5cm)



28602-548 流星9.0ダ円皿
3,350円 20入 (26.5×20×3.5cm)



28603-668 黄緑小判皿(信楽焼)
3,100円 40入 (26×15×4cm)



28604-258 黒釉渕金舟型8.5浅鉢
2,600円 60入 (25.7×12×4.8cm)



28605-648 琥珀8.5号とんかつ皿(萬古焼)
2,150円 24入 (25.5×22×4cm)



28606-318 かすみ野8.5楕円深皿
2,100円 20入 (25.5×23×3.5cm)



28607-558 ブラウン8.5小判皿
2,050円 30入 (26.5×18×2cm)



28608-558 富士8.5小判皿
2,050円 30入 (26.5×18×2cm)



28609-038 赤彩花シリーズダ円中皿
2,030円 26入 (25.5×21.5×4cm)



28610-308 錦粉引水玉三ツ足大焼物皿
1,980円 60入 (25.7×12×4.5cm)



28611-548 乳白志野小判9号皿
1,920円 30入 (26×18×2cm)
28612-548 乳白志野小判7号皿
1,450円 40入 (22.5×15.3×2cm)



28613-578 備前志野8.5小判皿
1,900円 30入 (26.5×18.2×2.2cm)
28614-578 備前志野7.5小判皿
1,500円 46入 (22.4×15×1.8cm)



28615-408 黒いぶし楕円9寸長皿
1,360円 30入 (26.5×12.5×2.5cm)



28616-208 織部ライン長皿
1,050円 24入 (26.5×13.2×4.3cm)



28617-298 オリベ風車足付焼物皿
1,050円 60入 (25.7×11.6×3.4cm)



28701-668 白化粧ぼかし楕円浅鉢(信楽焼)
5,800円 20入 (25×21×4.5cm)



28702-668 黄緑楕円皿(信楽焼)
3,100円 50入 (20×15.5×4cm)



28703-148 赤絵間取双子皿
2,700円 60入 (18.3×11.8×3.7cm)



28704-148 赤絵木の葉双子皿
2,700円 60入 (18.3×11.8×3.7cm)



28705-518 飴釉刻紋楕円皿
2,150円 60入 (20.5×15.8×2.8cm)



28706-518 紫釉刻紋楕円皿
2,150円 60入 (20.5×15.8×2.8cm)



28707-548 乳白志野8.0雲形皿
2,050円 20入 (24.5×19.5×2.5cm)
28708-548 乳白志野6.0雲形皿
1,150円 40入 (18×14×2.3cm)



28709-518 唐草煮物皿
2,000円 60入 (22×14.5×4.5cm)



28710-558 天然木目 白小判焼皿
2,000円 40入 (20.5×14.5×2.3cm)



28711-208 紫式部8寸パスタ皿
1,900円 40入 (24.7×21.5×2.7cm)
28712-208 紫式部5寸パスタ皿
1,000円 80入 (18×14.6×2.6cm)



28713-058 桜志野楕円中皿
1,900円 30入 (25.5×21.5×3.5cm)



28714-578 織部手描花楕円皿
1,900円 40入 (20.5×15.5×2.5cm)



28715-148 織部櫛目楕円皿
1,780円 40入 (24×14×3cm)



28716-298 虹彩足付焼物皿
1,100円 60入 (24.4×11×3.5cm)



28717-238 備前白四足焼き物
900円 50入 (25×11.5×3.5cm)

楕円皿 17～27cm Oval plate



28801-188 梅ビードロ8.0小判皿
1,700円 40入 (24×15.8×2.7cm)
28802-188 梅ビードロ6.5小判皿
1,100円 60入 (19.5×12.4×2.2cm)



28803-198 手描き花布目小判9.0皿
1,700円 50入 (24.5×15×3cm)
28804-198 手描き花布目小判6.0皿
1,100円 100入 (17.3×10.5×2.3cm)



28805-028 唐辛子7.0小判皿
1,680円 40入 (22.4×16.5×3.5cm)



28806-648 砂ビードロ変形多用皿(萬古焼)
1,650円 30入 (26.5×17.5×4cm)



28807-588 ヒワ吹格子小判多用皿
1,560円 60入 (21.3×13.5×1.6cm)



28808-208 紫式部変形三ツ足皿(大)
1,550円 36入 (25.2×12.5×4.7cm)
28809-208 紫式部変形三ツ足皿(中)
1,200円 80入 (18×8.5×4.3cm)



28810-188 桜志野8.0小判皿
1,500円 40入 (24×15.7×3.5cm)
28811-188 桜志野6.5小判皿
1,000円 60入 (19.5×12.3×3.1cm)



28812-028 備前風石目7.0小判皿
1,500円 40入 (22×16×3.5cm)



28813-278 吹雪石目小判皿大
1,400円 40入 (22.3×16.5×4cm)



28814-108 和黒ちぎり型 前菜皿
1,250円 40入 (21.7×15.2×3.2cm)



28815-578 黒陶釉22cm楕円皿
1,150円 45入 (22×16.5×4cm)



28816-108 線筋しのぎ型楕円皿
1,050円 50入 (23.6×16.4×2.3cm)



28817-318 黒備前舟型小鉢
900円 100入 (22×10×3cm) ※608016



28818-578 黒雲形焼物皿
840円 58入 (23×12.2×2.5cm)



28819-578 白雲形焼物皿
840円 58入 (23×12.2×2.5cm)



28820-558 織部ドット小判皿
800円 60入 (22.5×14×2.5cm)



28821-148 渕錆灰釉ダ円皿
780円 60入 (22.5×13×2.5cm)



28822-148 白釉楕円皿
780円 60入 (22.5×13×2.5cm)



28823-318 ゆうか白スバ皿
770円 30入 (24.5×15.5×3cm)



28824-318 ゆうか黒スバ皿
770円 30入 (24.5×15.5×3cm)


NEW
28901-588 オフケ白ライン5.5楕円鉢
1,290円 60入（17×12.8×4.7cm）


28902-578 金銀 多用皿
1,550円 51入（20.5×17.3×2.4cm）


強
28903-558 青磁小判焼物皿
1,520円 40入（21.3×13.5×1.6cm）


NEW
28904-558 東山6.8楕円皿
1,440円 40入（20.6×14.5×3cm）


NEW
28905-548 乳白志野6.8だ円鉢
1,420円 50入（20.5×14.5×3cm）


28906-578 備前志野20cm雲形皿
1,400円 60入（19.5×15.6×2.4cm）


28907-578 備前志野20cm楕円皿
1,350円 60入（20.7×24.2×3cm）


28908-558 富士6.0小判皿
1,150円 40入（18×12.5×2cm）


NEW
28909-518 鉄釉白ライン70変形皿
1,050円 40入（20.5×16.5×3.5cm）


NEW
28910-518 志野ライン70変形皿
1,050円 40入（20.5×16.5×3.5cm）


NEW
28911-518 点遊び70変形皿
980円 40入（20.3×16.5×3.5cm）


28912-518 伊賀帯変形皿
980円 40入（20.3×16.5×3.5cm）


28913-558 鉄砂釉渕波小判皿
960円 50入（18.2×12.6×3.5cm）


土
28914-238 備前白取皿
900円 60入（18×16.5×3.2cm）


NEW
28915-578 彩りピンク万能皿
880円 60入（20.8×11.2×2.4cm）


28916-458 黒釉楕円皿
870円 60入（21×14.5×2.5cm）


NEW
28917-108 あかね葉型楕円小皿
810円 80入（21.3×2cm）


NEW
28918-108 藍染スカイ葉型楕円小皿
810円 80入（21.3×2cm）


28919-198 古伊万里唐草小判皿
700円 90入（18.7×12.8×2.3cm）


28920-038 桜志野小判皿
620円 60入（21×13.5×2.5cm）

Large bowl
Sashimi bowl
Small bowl
Tiny bowl Shokado bento
Lidded bowl
Lidded bowl for Steamed dish
Large plate
Round/ long plate (large)
Square plate (large)
Long plate (large)
Rectangle/ Appetizer plate (large)
Round plate (middle)
Tempura plate Small bowl
Round plate (small)
Square plate (middle)
Square/ Appetizer plate (small)
Long plate (middle) Appetizer plate
Rectangle/ Appetizer plate (middle)
Plate
Small plate
Small plate

長角皿（中）32〜36cm Rectangle plate (medium)



29001-148 備前風重ね皿（大）
3,500円 30入（36×26×2.6cm）



29002-138 白マット荒彫まな板皿
2,400円 20入（32.7×16×3.2cm）



29003-138 備前黒荒彫まな板皿
2,400円 20入（32.7×16×3.2cm）



29004-578 星空さざ波 34cm長皿
2,400円 25入（34×18.5×3.1cm）



29005-028 白荒削ぎ33cmほっけ皿
2,300円 20入（33×18×2.5cm）



29006-108 流木ほっけ皿
2,150円 20入（36×16.3×2.1cm）



29007-578 新粉引斑点11.0長角皿
1,900円 25入（33×17×2cm）



29008-198 白釉黒刷毛ほっけ皿
1,700円 30入（33.7×17.2×2.7cm）



29009-198 黒釉白刷毛ほっけ皿
1,700円 30入（33.7×17.2×2.7cm）



29010-318 黒水晶ホッケ皿
1,450円 30入（34×17.5×2.3cm）



29011-238 うのふホッケ皿
1,400円 24入（33×16.5×3cm）



29012-238 黒長角ホッケ皿
1,400円 24入（33×16.5×3cm）


NEW

29101-278 吹雪石目尺長角皿
4,600円 16入（31.7×21.5×3.5cm）
29102-278 吹雪石目9.5長角皿
3,900円 20入（29×19×3cm）



29103-668 火色10.0長方皿（信楽焼）
4,100円 15入（31×20×3cm）
29104-668 火色9.0長方皿（信楽焼）
3,700円 25入（27×17×3cm）



29105-448 おぼろ月角皿 大
4,300円 8入（31×21×4cm）
29106-448 おぼろ月角皿 中
2,750円 10入（26×17.5×3.5cm）



29107-198 黒御影角皿31cm
3,500円 30入（31×21×4cm）
29108-198 黒御影角皿26cm
2,400円 40入（26×17.5×3.5cm）



29109-318 嵯峨野長角皿
3,500円 20入（31.5×14×3cm）



29110-318 南蛮Nラインまな板
3,250円 30入（31.3×16.3×4cm）



29111-238 黒四足まな板皿
3,000円 16入（31×16×4.5cm）



29112-178 炭化土白刷毛目長角皿
2,800円 30入（31.5×13.3×2.8cm）


NEW

29113-238 七三黒四足長盛皿
2,500円 24入（32×16.5×4.5cm）



29114-308 黒楽32cmほっけ皿
2,000円 20入（32.5×15.5×3.2cm）



29115-238 潮 串目長角大皿
1,700円 20入（31.5×17×2.6cm）



29116-558 天目白ラインホッケ皿
1,600円 30入（31×16×3.2cm）

長角皿（中）22～31cm Rectangle plate (medium)



29201-468 金銀彩四つ足長角皿(大)
8,000円 15入 (30.5×18.5×2.5cm)
29202-468 金銀彩四つ足長角皿(小)
6,500円 20入 (27.5×16×2.4cm)

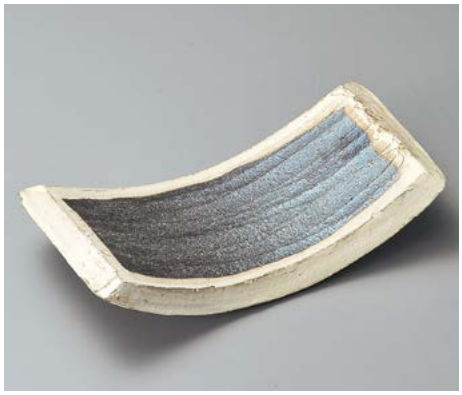

29203-668 黒窯変掛け分け9.3長角皿(信楽焼)
6,300円 12入 (28×14.5×6.5cm)



29204-468 黒陶石目四つ足長角皿(大)
5,600円 15入 (30.5×18.5×2.5cm)
29205-468 黒陶石目四つ足長角皿(小)
4,500円 20入 (27.5×16×2.4cm)



29206-178 炭化土マナ板9.0皿
4,700円 20入 (29×14.7×5.3cm)



29207-308 布目黒備前変形長角大皿
4,500円 8入 (30×22×4.5cm)



29208-198 織部八つ橋9寸長皿
4,200円 40入 (28×12×6cm)



29209-668 鉄刷毛目10.0長角皿(信楽焼)
4,200円 10入 (30×19.3×2cm)
29210-668 鉄刷毛目9.0長角皿(信楽焼)
3,680円 30入 (27×15.7×1.5cm)



29211-458 白砂仁 寿司皿
4,100円 15入 (30.6×20×1.5cm)
29212-458 白砂仁 焼物皿
2,050円 40入 (22.5×12×1.4cm)



29213-458 いぶし 黒仁 寿司皿
4,100円 15入 (30.6×20×1.5cm)



29214-578 織部十草長角皿
3,900円 15入 (30×26.5×4.2cm)



29215-188 黒鉄砂ホッケ皿
1,750円 20入 (30×17.3×3cm)



29216-188 白鉄砂ホッケ皿
1,750円 20入 (30×17.3×3cm)



29301-308 黒淵切立長角皿(手造り)
14,500円 10入 (25×18.5×3cm)



29302-178 黒陶石目盛皿 大(※木台別売り) **4,700円** 19入 (27×18×0.9cm) (プレート5300)
29303-178 黒陶盛皿用木製プレート(大) **5,300円** (29.2×20.2×2.1cm)
29304-178 黒陶石目盛皿 小(※木台別売り) **2,550円** 37入 (21×12×0.9cm) (プレート3700)
29305-178 黒陶盛皿用木製プレート(小) **3,700円** (13.2×14.2×2.1cm)



29306-478 銀彩樹彫紋長角皿
4,300円 20入 (26.7×22.5×1.8cm)



29307-148 備前9.0長角皿
4,200円 30入 (24.8×17.2×2.8cm)



29308-258 渕プラチナ長角皿
4,200円 40入 (27.8×15×2.2cm)



29309-548 黒市松9.0四ツ足皿
4,100円 20入 (28×18.5×4cm)



29310-148 ラスター段付三品盛
4,050円 30入 (28×18.5×3cm)



29311-148 ブルー釉まな板皿
3,800円 20入 (27.7×15.5×3.2cm)



29312-478 茶黄銀河折紙長角皿
3,700円 20入 (25×19×2.8cm)



29313-478 ヒワ釉金筋折紙長角皿
3,600円 20入 (25×19×2.8cm)



29314-298 青白磁しぶき盛皿
3,100円 20入 (27.5×19.2×5.5cm)

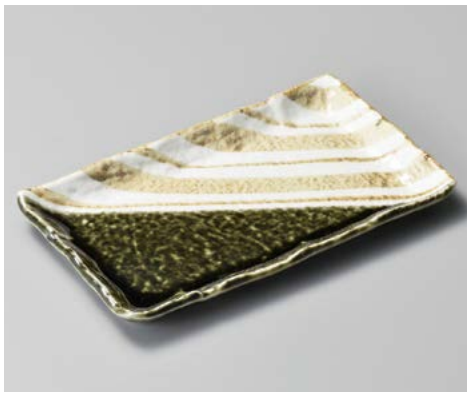

29315-558 織部ストライプ9.0長角皿
2,370円 20入 (26.5×15.9×2.5cm)

Large bowl
Sashimi bowl
Small bowl
Tiny bowl Shokado bento
Lidded bowl
Lidded bowl for Steamed dish
Large plate
Round/ long plate (large)
Square plate (large)
Long plate (large)
Rectangle/ Appetizer plate (large)
Round plate (middle)
Tempura plate Small bowl
Round plate (small)
Square plate (middle)
Square/ Appetizer plate (small)
Long plate (middle) Appetizer plate
Rectangle/ Appetizer plate (middle)
Plate
Small plate
Small plate

長角皿（中）31～37㎝ Rectangle plate (medium)


NEW

29401-468 灰流し石目四つ足さんま皿
3,500円 40入 (31.1×11.3×2.4㎝)

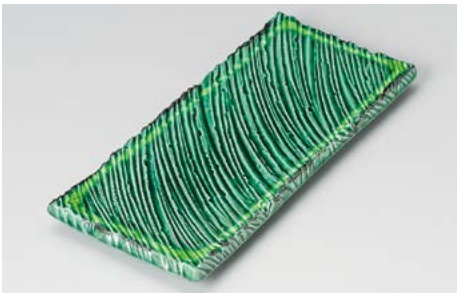

29402-178 緑釉黄流し10.0しのぎ長角皿
2,200円 20入 (32.5×14.7×2.9㎝)


NEW

29403-468 金散らし変形ほっけ皿
2,150円 24入 (36×16.7×2㎝)


NEW

29404-468 金結晶織部流し変形ほっけ皿
2,150円 (35.9×16.7×2㎝)



29405-108 あかね木の葉長皿
2,000円 25入 (37×16.8×3㎝)



29406-108 いなか道木の葉長皿
2,000円 30入 (36.8×16.8×3㎝)



29407-308 白楽32㎝ほっけ皿
2,000円 20入 (32.5×15.5×3.2㎝)



29408-308 呉須吹掛櫛目長角盛皿
1,880円 10入 (31×16.7×3㎝)

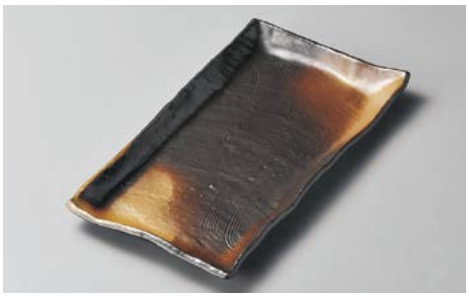

29409-308 黒備前吹櫛目長角盛皿
1,880円 10入 (31×16.7×3㎝)



29410-478 黒刷毛石目焼物皿
1,800円 25入 (33.5×14.5×3.5㎝)



29411-258 織部アジアンホッケ皿
1,750円 40入 (33×17×2㎝)



29412-278 淡雪白ほっけ皿
1,650円 24入 (33.8×15.5×2.5㎝)



29413-278 鉄砂ほっけ皿
1,650円 24入 (33.8×15.5×2.5㎝)


NEW

29414-318 小倉粉引ホッケ皿
1,500円 20入 (34×18×2.8㎝)



29415-648 淡雪ホッケ皿(萬古焼)
1,500円 24入 (32×15×3.5㎝)

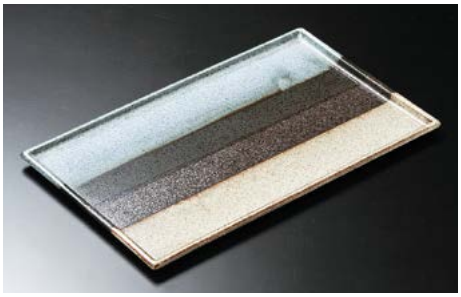

29501-408 錦織30cm角プラター
3,900円 15入（30.4×18.5×1.3cm）
29502-408 錦織27cm角プラター
3,600円 20入（27.2×16.6×1.2cm）



NEW

29503-468 アメ釉竹節長皿
3,450円 24入（28×13.5×2.7cm）



29504-548 鉄仙花ヒワ9.0長角四方皿
2,900円 20入（28×17×4cm）
29505-548 鉄仙花ヒワ7.5長角四方皿
2,000円 30入（22×13.5×3cm）



NEW

29506-558 瀬戸黒9.0寸長角四方皿
2,800円 30入（27.8×17.2×3.8cm）



29507-648 織部9号長角皿（萬古焼）
2,200円 24入（28.5×18.5×3cm）



29508-188 粉引刷毛長角ホッケ皿
2,000円 30入（30.2×14.5×2.5cm）



29509-188 天正黒刷毛長角ホッケ皿
2,000円 30入（30.2×14.5×2.5cm）



29510-038 白刷毛ホッケ皿
1,980円 20入（30×17.5×3cm）



29511-188 いぶし黒長角ホッケ皿
1,950円 30入（30.2×14.5×2.5cm）



29512-188 粉引はんてん長角ホッケ皿
1,950円 30入（30.2×14.5×2.5cm）



29513-558 茶刷毛ホッケ皿
1,600円 30入（30×15.5×2.5cm）



土

29514-238 備前白ホッケ皿
1,300円 45入（29.5×14.5×2cm）



NEW

29515-458 黒釉白刷毛サンマ皿
1,000円 40入（28×13.5×3cm）



NEW

29516-458 粉引シンプルモダン サンマ皿
960円 40入（31×13.2cm）



NEW

29517-458 黒マットシンプルモダン サンマ皿
960円 40入（31×13.2cm）

長角皿（中）22～28cm Rectangle plate (medium)



29601-668 黒窯変ボタモチ9.1変形皿（信楽焼）
4,800円 30入（27.5×18.5×3cm）
29602-668 黒窯変ホタモチ8.5変形皿（信楽焼）
4,000円 40入（25.5×16.8×3cm）



29603-258 染付タコ唐草長角8.5寸皿
3,600円 20入（26.5×19×5.5cm）



NEW 強
29604-588 御深井9.0長角皿
3,400円 30入（26.7×15×3.8cm）



29605-178 青地流水長角9.0焼物皿
3,000円 40入（26.8×16.5×4cm）



29606-248 いぶし黒9.0寸長角四方皿
2,850円 30入（27.8×17.2×4.1cm）
29607-248 いぶし黒7.5寸長角四方皿
1,950円 40入（22.7×13.7×3.5cm）



29608-318 灰貫入長皿（大）
2,800円 30入（27×19×3cm）



NEW
29609-558 塗分9.0長角皿
2,730円 20入（27.8×15.8×3.8cm）

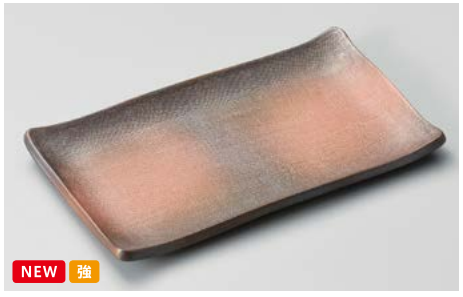

NEW 強
29610-558 黒彩長角尺皿
2,650円 30入（27.2×16×2.5cm）



29611-028 桃山27cm長皿
2,550円 20入（27×19×3cm）



29612-558 ヒワ釉渕十草9.0長角皿
2,380円 20入（27×16.4×2.2cm）



29613-578 白志野 天皿
2,100円 22入（27.3×20.4×2.9cm）

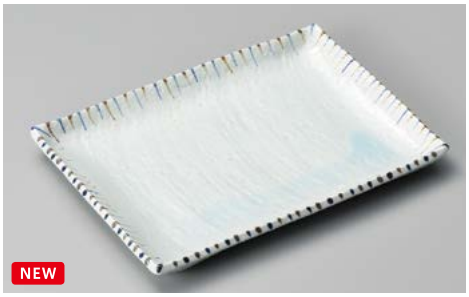

NEW
29614-578 十草青磁天皿
2,100円 23入（26.5×2cm）



29615-198 黒青吹ソギ長角盛皿
2,000円 30入（26×21×3cm）



29616-108 均窯グリーン手作り長角皿（大）
1,650円 30入（26.6×16×4cm）



29617-028 ヒダスキ長角皿（大）
1,580円 20入（26.5×15.7×4.7cm）


土

29701-468 雅盛皿(小)
4,100円 40入 (22×15×2.5cm)


NEW 土 手造り

29702-108 かすみまな板皿
3,900円 30入 (24×12.7×2.5cm)


NEW

29703-138 印花(白)24cm長角プレート
3,850円 20入 (24×18×0.8cm)


土 手造り

29704-108 木目まな板皿
3,800円 32入 (26×13×2.5cm)



29705-188 花ちらしピンクラスター焼物皿
3,600円 20入 (26×16.9×3.8cm)


土

29706-468 黒備前辰砂まな板皿
3,600円 30入 (26×13.2×2.8cm)



29707-188 ヒワ弓形前菜皿
3,500円 20入 (25.5×16.7×3.4cm)



29708-668 炭化8.0長方皿(信楽焼)
3,300円 40入 (24×15×2.5cm)



29709-668 白化粧ぼかし8.0焼物皿(信楽焼)
2,800円 30入 (24×15×2.5cm)



29710-668 火色8.0長方皿(信楽焼)
2,780円 30入 (25×14×2.5cm)
29711-668 火色7.0長方皿(信楽焼)
2,360円 50入 (21×12×2cm)
29712-668 火色6.0長方皿(信楽焼)
1,570円 90入 (19×11×2cm)


NEW

29713-588 ゆず黒錆十草焼物皿
2,380円 60入 (25.5×14.5×2.8cm)

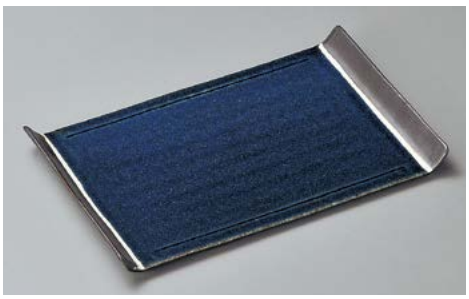

29714-148 藍長皿
2,250円 25入 (25.8×16×2.5cm)

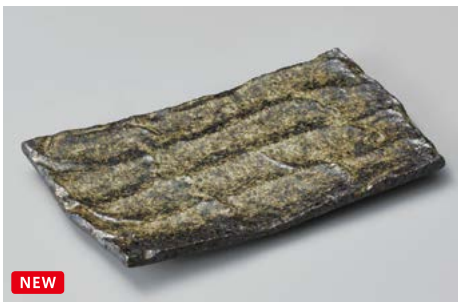
NEW

29715-178 黒唐津結晶削ぎ彫中皿
2,000円 (24.5×14.5×2.5cm)



29716-198 白釉ソギ長角盛皿
2,000円 30入 (26×21×3cm)



29717-458 白釉ソギ目焼物皿
1,300円 60入 (24.5×14.5×2.8cm)

焼物皿 17〜31cm Rectangle plate for grilled fish


土

29801-468 雅盛皿(中)
5,000円 16入 (25×14.5×2.5cm)


強

29802-148 渕金ヒワ吹半月焼物皿
3,980円 40入 (27.5×13×2cm)



29803-258 ラスター彩まな板皿
3,800円 40入 (25×11.5×3.7cm)

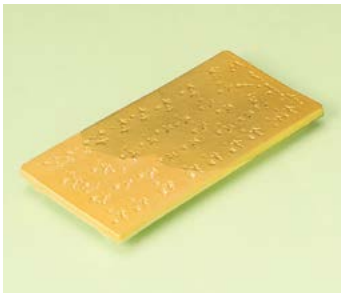

29804-148 金彩8.5長皿
3,550円 30入 (26×12×2.5cm)



29805-588 赤濃山茶花半月皿
3,260円 30入 (27.5×10.8×1.8cm)


土 手造り

29806-148 丸紋芦焼物皿
3,100円 40入 (25×13×3.5cm)


土

29807-178 黄灰釉草花紋焼物皿
3,100円 40入 (26.8×12×1.5cm)



29808-408 白磁かざ波26cm長角皿
2,900円 40入 (26.5×14.2×2.9cm)
29809-408 白磁かざ波24cm長角皿
2,200円 50入 (23.8×13×2.6cm)
29810-408 白磁かざ波17cm長角皿
1,200円 60入 (17.1×10×2.2cm)



29811-408 そよかぜ黒鉄25cm長角皿
2,300円 30入 (25×15×2.4cm)



29812-558 山帰来焼物皿
2,260円 40入 (25.5×14×2.8cm)



29813-408 そよかぜ白磁25cm長角皿
2,200円 30入 (25×15×2.4cm)
29814-408 そよかぜ白磁22cm長角皿
1,900円 40入 (22×13.5×2.3cm)
29815-408 そよかぜ白磁19cm長角皿
1,600円 50入 (19×12×2.2cm)



29816-578 銀彩半月皿
2,150円 40入 (25.2×16.9×2.8cm)


土

29817-308 紫桜角合せホッケ皿
2,100円 40入 (31×14.7×2.5cm)
29818-308 紫桜合せ長角皿
1,100円 50入 (25×12×2.2cm)



29819-268 辰砂半月さんま皿
1,900円 40入 (27.8×12.9×2.5cm)


NEW

29820-578 黄瀬戸8.0焼物皿
1,700円 30入 (25×14×2.5cm)


NEW

29821-578 織部8.0焼物皿
1,700円 30入 (25×14×2.5cm)


NEW

29822-578 飴釉8.0焼物皿
1,700円 30入 (25×14×2.5cm)


強

29823-558 渕錆9.0半月皿
1,530円 40入 (26.7×12×2.5cm)



29824-268 美濃伊賀半月さんま皿
1,500円 40入 (27.8×12.9×2.5cm)



29825-268 鉄錆半月さんま皿
1,450円 40入 (27.8×12.9×2.5cm)


NEW
29901-478 金銀帯一珍焼物皿
4,000円 30入 (24.2×13.8×3.5cm)


NEW
29902-148 松葉散しまな板皿
3,300円 25入 (24.6×12.8×2.5cm)


NEW
29903-478 銀彩青刷毛目焼物皿
3,300円 40入 (24.2×13.8×3.5cm)


土 手造り
29904-148 織部幾何紋焼物皿
3,100円 40入 (24.3×13×3.7cm)


29905-178 手描秋草焼物皿
3,100円 50入 (24.5×12.3×2.2cm)


NEW
29906-468 織部ソギ四つ足長角皿(小)
2,500円 30入 (25×15×2.2cm)


NEW
29907-138 渕錆マリンブルー削ぎ彫長角焼物皿
2,400円 30入 (24.5×14.5×2.5cm)


NEW
29908-178 ブラックプラチナ渕黒長角皿
2,400円 (24.5×11.7×4.3cm)


土
29909-148 スミ切網目焼物皿
2,300円 40入 (24.5×13×3cm)


29910-668 黒窯変刷毛目8.0焼物皿(信楽焼)
1,780円 30入 (24.5×12.8×1.8cm)


29911-468 朱流し焼物皿
1,700円 48入 (24.5×14×3cm)


NEW
29912-108 不動荒瀬型焼物皿
1,650円 30入 (27×17×3cm)


29913-468 こよりパール焼物皿
1,400円 48入 (24.5×12×2cm)


29914-468 こよりシルバー焼物皿
1,400円 48入 (24.5×12×2cm)


29915-478 荒刷毛目半月多用皿
1,250円 40入 (24.8×15.6×2.6cm)


29916-198 織部コヨリ長皿(中)
1,200円 60入 (24.5×12.3×2cm)


29917-198 あめコヨリ長皿(中)
1,200円 60入 (24.5×12.3×2cm)


土
29918-468 粉引刷毛半月焼物皿
1,200円 48入 (24.8×15.6×2.8cm)


NEW
29919-458 粉引軽量しのぎ焼物皿
980円 40入 (24×15×2cm)


NEW
29920-458 油滴天目軽量しのぎ焼物皿
980円 40入 (24×15×2cm)

焼物皿 23〜24cm Rectangle plate for grilled fish

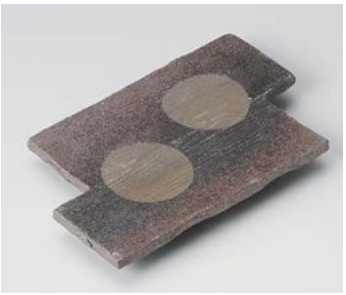

30001-668 炭化八ツ橋足付皿(信楽焼)
7,500円 30入 (24×16×2.5cm)



30002-258 一珍ブルー花長角皿
2,950円 35入 (23.5×12.3×2.2cm)



30003-578 雪夢花大皿(紫)
2,650円 30入 (24×19×2.5cm)



30004-578 雪夢花大皿(P)
2,650円 30入 (24×19×2.5cm)



30005-148 シルバー石肌23.5cm長角皿
2,500円 40入 (23.5×11×1.2cm)



30006-448 ゆず黒マグナ焼物皿
2,400円 40入 (23.8×13.5×2.5cm)



30007-188 美膳しぶき焼物皿
1,900円 40入 (23.7×16×2.7cm)



30008-268 鉄錆鯛皿
1,500円 40入 (24×19.8×2.8cm)



30009-458 深山織部波渕焼物皿
1,490円 50入 (24×13.5×3cm)



30010-468 粉引千段焼物皿
1,400円 48入 (23.8×13.4×2.5cm)



30011-458 織部市松焼物皿
1,260円 40入 (24×12×2cm)



30012-278 パレット24cm長角皿青白
1,100円 60入 (24×12×2.5cm)



30013-278 パレット24cm長角皿青
1,100円 60入 (24×12×2.5cm)



30014-408 いぶし塗分け焼物皿
1,000円 40入 (23.5×13.5×2cm)



30015-108 いなか道小判焼物皿
980円 50入 (24×13.3×2.8cm)



30016-458 織部軽量しのぎ焼物皿
980円 40入 (24×15×2cm)

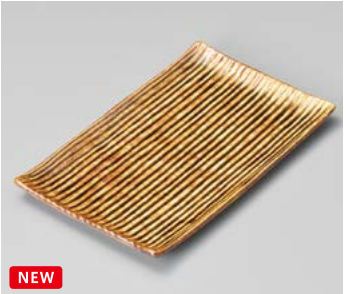

30017-458 アメ軽量しのぎ焼物皿
980円 40入 (24×15×2cm)



30018-458 藍軽量しのぎ焼物皿
980円 40入 (24×15×2cm)



30019-238 筆流 木肌焼物皿白
950円 40入 (24×14.5×2.3cm)



30020-238 筆流 木肌焼物皿茶
950円 40入 (24×14.5×2.3cm)


土
30101-178 火色もえぎ散らし角皿
4,000円 20入 (23×13×1.8cm)


30102-668 黒窯変櫛目長角皿(信楽焼)
3,500円 24入 (23×9.5×3cm)


30103-668 古信楽7.0足付長角皿(信楽焼)
3,300円 40入 (23×13×3cm)


30104-668 鉄刷毛目8.0長角皿(信楽焼)
2,800円 40入 (23.5×13×1.5cm)
30105-668 鉄刷毛目7.0長角皿(信楽焼)
2,360円 70入 (21×12cm)
30106-668 鉄刷毛目6.0長角皿(信楽焼)
1,580円 100入 (17.6×10.3cm)


強
30107-558 雲海長角9.0皿
2,730円 30入 (23.4×16.8×3.4cm)

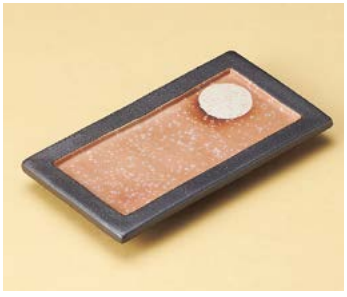
30108-148 黒土萬月長角付出皿
2,700円 50入 (23×12.5×2.3cm)


30109-108 炭化土渕砂目備前風焼物皿
2,650円 43入 (23.5×12×4cm)


30110-668 白ぼかし小花7.6焼物皿(信楽焼)
2,350円 40入 (23×14.2×2.7cm)


NEW
30111-448 粉引山水楕円焼物皿
1,900円 60入 (23.5×12.5×2.5cm)


強
30112-578 織部かすみ長角8.0皿
1,850円 40入 (23×14×3.4cm)
30113-578 織部かすみ長角7.0皿
1,300円 50入 (19.5×12.5×3cm)


NEW
30114-448 青磁山水楕円焼物皿
1,800円 60入 (23.5×12.5×2.5cm)


強
30115-578 備前志野ナデ角長皿
1,700円 57入 (23×11×2.7cm)

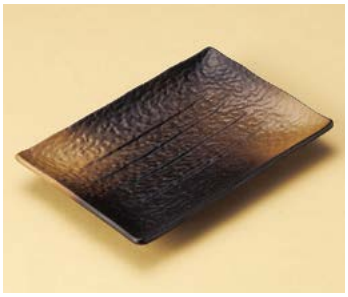
30116-308 黒備前吹焼き物皿(中)
1,450円 30入 (23.5×16×3cm)
30117-308 黒備前吹焼き物皿(小)
850円 50入 (18.5×12×2.3cm)


30118-578 白雲深口盛皿
1,450円 42入 (23×17.5×3.5cm)


30119-148 星雲焼物皿
1,050円 40入 (23×14×2.3cm)


30120-318 手折粉引焼物皿
1,050円 60入 (23×15×3cm)


NEW
30121-198 更紗長角皿(中)
1,000円 50入 (23.5×12.5×2cm)


30122-408 白粉引焼物皿
940円 40入 (23.5×13.5×2cm)


30123-408 黒いぶし焼物皿
940円 40入 (23.5×13.5×2cm)


30124-458 砂天目焼物皿
720円 60入 (23×14.5×3cm)

焼物皿 22〜23cm Rectangle plate for grilled fish


強
30201-148 赤絵花焼物皿
3,200円 30入 (22.4×13.3×2.7cm)


30202-668 灰釉ボタモチ半月皿(信楽焼)
3,150円 50入 (22.5×16×1cm)


NEW
30203-258 炭化土渕砂目備前風焼物皿
2,550円 35入 (23×12×3.5cm)


30204-738 古伊万里松竹梅焼物皿(有田焼)
2,100円 5×12入 (22.5×13×2.5cm)


30205-458 いぶし 黒仁 焼物皿
2,050円 40入 (22.5×12×1.4cm)

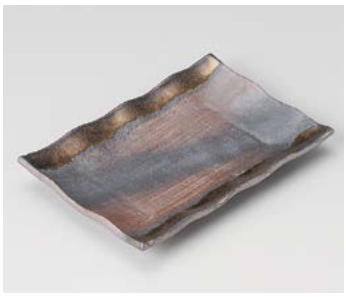
30206-648 金彩焼物皿(萬古焼)
2,000円 40入 (22.2×15×3cm)


強
30207-588 伊賀織部筋8.0焼物皿
1,990円 40入 (22.8×12.5×2.5cm)


NEW
30208-178 楽園グリーン焼物皿
1,980円 (22.5×13.5×4cm)

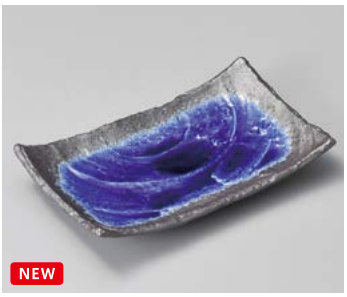
NEW
30209-178 楽園ブルー焼物皿
1,980円 (22.5×13.5×4cm)

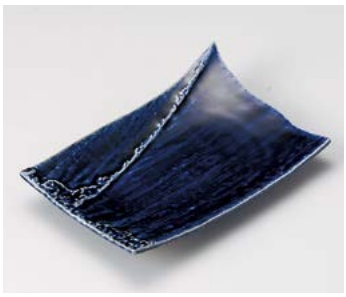
30210-028 藍紺しぶき焼物皿
1,700円 30入 (22.2×14.5cm)


30211-318 堀川凛焼物皿
1,650円 40入 (22.4×14.2×2.7cm)


30212-458 あけぼの匠 焼物皿
1,650円 50入 (22.5×13.5×3.5cm)


NEW
30213-238 金茶吹焼物皿
1,250円 60入 (22.2×13.8×2.7cm)


NEW
30214-268 深海マットしずく焼物皿
1,150円 60入 (22.3×12.7×1.9cm)


NEW
30215-268 辰砂しずく焼物皿
1,150円 60入 (22.3×12.7×1.9cm)


30216-298 窯変神楽そぎ焼物皿
1,150円 60入 (22.2×13×2.1cm)


NEW
30217-238 七三黒四足焼皿
1,100円 30入 (22.5×12×3cm)


30218-578 おぼろ備前8.0長角皿
1,100円 40入 (22.8×14.8×2.8cm)


NEW
30219-558 ゴス巻なで角型長角焼物皿(大)
1,000円 40入 (22.3×15.5×3cm)


30220-458 砂粉引焼物皿
720円 60入 (23×14.5×3cm)



30301-308 灰青磁流水焼物皿足付(手造り)
5,100円 40入 (22×11×3cm)



30302-148 青白磁さざ波焼物皿
2,800円 40入 (22×15×3cm)



30303-668 イラボ鉄刷毛目長角皿(信楽焼)
2,640円 40入 (22×13×2.3cm)



30304-318 ゴーカイ黒長角皿
2,590円 30入 (22×14×2cm)



30305-318 ゴーカイ白長角皿
2,590円 15入 (22×14×2cm)



30306-478 信玄いぶし黒焼物皿
2,100円 40入 (22×14×2cm)



30307-408 そよかぜ黒鉄22cm長角皿
2,000円 40入 (22×13.5×2.3cm)
30308-408 そよかぜ黒鉄19cm長角皿
1,700円 60入 (19×12×2.2cm)
30309-408 そよかぜ黒鉄16cm長角皿
1,400円 80入 (16×11×2.1cm)



30310-668 古信楽付出皿(中)(信楽焼)
1,850円 50入 (22×11×1.5cm)



30311-318 柳ヶ瀬凛焼物皿
1,650円 36入 (22.1×14.2×2.4cm)



30312-458 カヤメ天目白刷毛焼物皿
1,650円 50入 (22×14×3.2cm)



30313-458 白吹天目風月 焼物皿
1,650円 50入 (22×13.6×3.3cm)

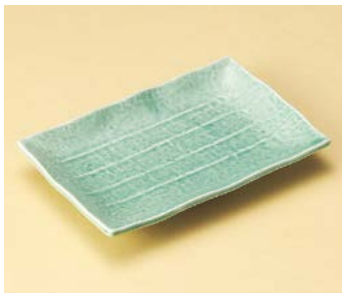

30314-648 トルコ7号長角皿(萬古焼)
1,350円 40入 (22×15×3cm)



30315-298 黒備前吹き荒ソギ21cm焼物皿
1,250円 80入 (22×15×2cm)



30316-028 白荒削ぎ22cm焼物皿
1,200円 30入 (22×15×2cm)



30317-238 黒四足焼物皿
1,200円 30入 (22×12×3.5cm)



30318-148 黒刷毛目22cm焼物皿
1,180円 40入 (22.1×13.4×1.6cm)
30319-148 黒刷毛目16cm取皿
820円 80入 (16×11×1.5cm)



30320-138 石庭22cm長角皿(黒)
1,150円 36入 (22.1×13.3×2.1cm)



30321-138 石庭22cm長角皿(白)
1,150円 36入 (22.1×13.3×2.1cm)



30322-578 荒ソギ白焼物皿
1,100円 46入 (22×15×2.4cm)



30323-298 サビ白吹新焼物皿
890円 50入 (22×12×2cm)

焼物皿 21～22cm Rectangle plate for grilled fish


NEW 土

30401-468 灰流し石目四つ足焼物皿
3,700円 40入 (21.8×15.8×2.3cm)


土

30402-468 黒陶石目四つ足焼物皿
3,600円 40入 (21.7×15.8×2.3cm)



30403-668 あけぼの7.3長角皿(信楽焼)
3,500円 50入 (22×12.5×3.3cm)

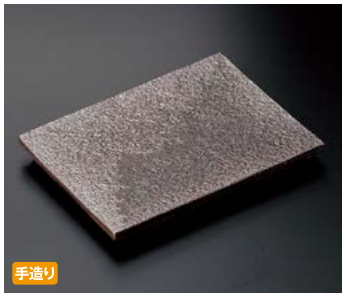
手造り

30404-298 灰流四ツ足焼物皿
2,950円 40入 (21.6×15.3×2.2cm)



30405-258 亀甲切立焼物皿
2,550円 40入 (21.5×16.5×3cm)


NEW 強

30406-558 御深井魚型焼物皿
1,940円 30入 (21.5×13.8×2.8cm)



30407-588 唐津椿7.0焼物皿
1,830円 40入 (21.7×14.8×2cm)



30408-738 象眼ラン焼物皿(有田焼)
1,800円 5×12入 (21.5×11.5×2cm)



30409-148 青白磁線紋長角皿
1,550円 50入 (21.5×11.5×3.2cm)


NEW

30410-318 黒備前足付焼物皿(小)
1,550円 50入 (21.5×12×3cm) ※608002



30411-298 虹彩千段長角皿
1,450円 50入 (22×14.5×3cm)



30412-318 南蛮Nライン焼物皿
1,430円 40入 (21.7×12×3cm)



30413-238 潮騒焼物皿
1,300円 40入 (21.8×13.3×2.7cm)


NEW

30414-468 炭化茶パレット22cm焼物皿
1,150円 40入 (22×13×2cm)


NEW

30415-148 明星焼物皿
1,120円 40入 (21.5×14.2×2.7cm)



30416-238 粉引黒筆流し焼物皿
1,050円 40入 (22×12.2×2cm)



30417-578 黒備前焼物皿
1,050円 45入 (21.5×14.2×3.2cm)



30418-268 青霞焼物皿
950円 50入 (21.8×12×2cm)

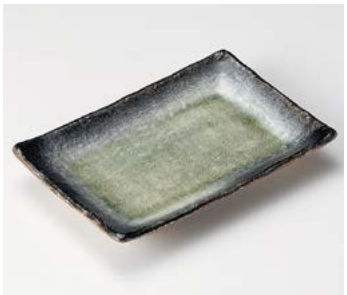

30419-458 御深井貫入焼物皿
950円 60入 (21.5×14.2×3cm)



30420-178 呉須刷毛焼物皿
900円 40入 (22×13.8×2.3cm)


土 手造り

30501-518 織部草紋焼物皿
4,500円 40入（21×12×3.5cm）


NEW

30502-258 炭化土銀彩市松長角8寸高台皿
3,300円 30入（21.3×12.7×2.7cm）



30503-258 金箔ピンク焼物皿
3,250円 30入（21×15.7×3cm）



30504-668 黒窯変掛け分けソギ7.0長角皿（信楽焼）
3,160円 30入（21×15.5×1cm）



30505-148 和紙雲母銀長皿
3,000円 40入（21×13.3×4cm）



30506-148 和紙雲母金長皿
3,000円 40入（21×13.3×4cm）



30507-028 望郷焼物皿
3,000円 30入（21×15×3.6cm）


土

30508-518 粉引塗分草文焼物皿
2,800円 40入（21×11.2×3.7cm）


NEW

30509-148 赤一珍とばし7.0高台皿
2,500円 30入（21.2×12.5×2.5cm）


強

30510-138 黒釉あけぼの焼物皿
2,200円 36入（21.2×14.6×2.6cm）



30511-318 菊割 黒21cm長角皿
2,000円 46入（21.1×13.3×2.8cm）
30512-318 菊割 黒17cm長角皿
1,700円 80入（16.8×10.8×2.2cm）



30513-178 匠 鉄黒焼物皿
1,850円 40入（21×14×2cm）



30514-458 梅花皮 黒十草千筋焼物皿
1,650円 40入（21.3×13×2.1cm）


NEW 強

30515-558 緑川半月7.0皿
1,500円 40入（21.2×12.5×2.3cm）


強

30516-578 黄釉錆筋半月皿
1,500円 58入（21.2×13.3×3cm）



30517-028 白粉引串皿（大）
1,100円 40入（21.3×13.3×2cm）
30518-028 白粉引串皿（小）
800円 60入（17×11.2×1.8cm）

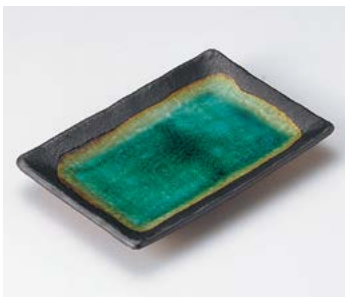

30519-108 緑彩角焼物皿
920円 40入（21.4×14.3×2.8cm）



30520-648 萩風7号長角皿（萬古焼）
900円 40入（21.2×14.3×2.5cm）
30521-648 萩風5号長角皿（萬古焼）
580円 80入（16.5×13×2.2cm）



30522-258 若草波型焼物皿
850円 30入（21×14.5×3cm）



30523-238 粉引焼物皿
720円 60入（21×11.5×1.8cm）

焼物皿 15〜21cm Rectangle plate for grilled fish



30601-308 伊賀灰釉寿司皿(手造り)
5,200円 30入 (21×13×2cm)



30602-268 オレンジ吹ざくろ四つ切焼物皿
2,800円 50入 (21×14×2.5cm)



30603-578 織部かすみ半月浜付7.0皿
2,200円 40入 (21×18.3×2.5cm)



30604-028 銀鱗(ぎんりん)21cm焼物皿
2,100円 40入 (21×14×2.2cm)
30605-028 銀鱗(ぎんりん)16cm串皿
1,500円 60入 (15.8×10.9×1.8cm)



30606-458 朱山焼物皿
2,000円 40入 (21×14×2.2cm)



30607-038 うず潮焼物皿
1,470円 40入 (21×14.5×2.5cm)

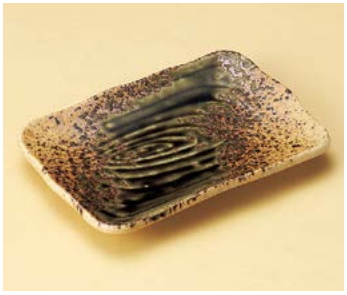

30608-038 オリベ吹7.0焼物皿
1,430円 40入 (21×14.5×2.5cm)



30609-548 青唐津7.0長角皿
1,400円 30入 (21×15×2cm)
30610-548 青唐津渕波長角銘々皿
830円 60入 (15.5×12×1.8cm)



30611-548 うのふ志野ストライプ7.0長角皿
1,350円 30入 (21×15×2.5cm)



30612-038 桜志野焼物皿
1,330円 40入 (21×14×2.5cm)



30613-108 湖畔前菜皿
1,200円 40入 (21×17×4cm)



30614-318 黒備前四ツ足焼物皿
1,160円 36入 (21×16.5×3cm)



30615-548 織部ぶどう7.0焼物皿
1,150円 40入 (21×14.5×3cm)



30616-738 オレンジ渕十草焼皿
1,000円 5入 (21×14×2.5cm)

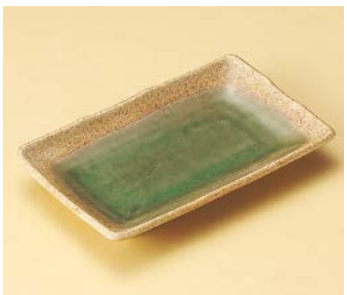

30617-038 フリット7.0焼物皿
930円 40入 (21×13×2.5cm)
30618-038 フリット6.0焼物皿
830円 60入 (18.5×12.8×2.5cm)



30619-578 雲竜 長角7寸皿
850円 40入 (21×14.3×2.6cm)



30620-308 白楽焼物皿
820円 40入 (21×14.5×2.2cm)



30621-308 黒楽焼物皿
820円 40入 (21×14.5×2.6cm)



30622-458 黒釉焼物皿
780円 60入 (21×11.5×1.8cm)



30623-028 白釉ソギ7.0焼物皿
520円 40入 (21×13×3.2cm)

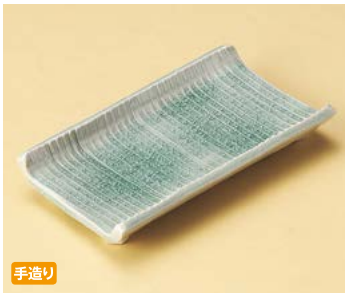

30701-308 灰青磁筋渕上り焼皿足付(手造り)
5,200円 50入 (20.5×12.5×3.5cm)



30702-478 青黄銀河八ッ橋焼物皿
3,400円 30入 (21×12.9×2.5cm)



30703-548 赤絵木の葉7.0長角焼物皿
2,300円 30入 (20.5×14.5×2.3cm)



30704-588 だんらん7寸長角皿
2,290円 60入 (20.8×14.7×2.3cm)



30705-738 十草山水焼物皿(有田焼)
2,000円 5×12入 (20.5×12.5×2.5cm)



30706-268 ゆず天目白糸焼物皿
1,700円 40入 (20.5×14.8×3.2cm)



30707-578 赤絵桜半月皿
1,500円 45入 (20.5×15×1.5cm)



30708-578 青桜半月皿
1,500円 40入 (20.5×15×1.5cm)



30709-548 織部結び7.0焼物皿
1,450円 30入 (20.5×14.5×2.3cm)



30710-558 志野ライン7.0長角皿
1,400円 40入 (20.7×14.4×2.4cm)



30711-578 織部かすみ半月7.0皿
1,400円 40入 (21×12.5×2cm)



30712-518 朱巻長皿
1,100円 40入 (20.5×10.8cm)



30713-108 錦山の実焼物皿
950円 50入 (21×12.5×2cm)



30714-208 黒備前焼物皿
900円 40入 (20.6×14.1×3.3cm)



30715-458 黒柚子織部流焼物皿
900円 40入 (21×13×3cm)



30716-578 粉引 長角7寸皿
850円 40入 (21×14.3×2.6cm)



30717-558 織部ドット長角皿
800円 60入 (20.8×13.5×3cm)



30718-138 白マット焼物皿
780円 40入 (20.8×13×2.8cm)



30719-138 黒いぶし焼物皿
780円 40入 (20.8×13×2.8cm)



30720-458 錆ボカシ7.0長角皿
670円 80入 (21×13.4×2.5cm)

焼物皿 20〜21cm Rectangle plate for grilled fish

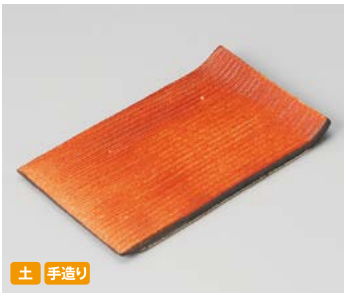
土 手造り

30801-308 曙櫛目渕上り焼物皿
3,480円 40入 (20.5×12×2cm)



30802-458 黒釉チギリ長角皿
1,550円 50入 (20.5×16.5×1.8cm)



30803-458 白釉チギリ長角皿
1,550円 50入 (20.5×16.5×1.8cm)


強

30804-588 雪どけ半月7.0皿
1,630円 60入 (21×12.6×2.4cm)



30805-548 織部伊吹7.0長角皿
1,400円 30入 (20.5×14.7×2.2cm)



30806-548 うのふ茶唐津7.0長角皿
1,350円 30入 (20.5×14.7×2.2cm)



30807-338 志野流線7寸長角皿
1,300円 40入 (20.5×15×2.2cm)



30808-338 織部黄星7寸長角皿
1,300円 40入 (20.5×14.7×2.2cm)



30809-038 桜志野7.0皿
1,280円 40入 (20.5×13×2.5cm)



30810-578 鉄釉ライン7寸長角皿
1,250円 40入 (20.5×14×2cm)



30811-558 布目小花焼物皿
960円 50入 (20.5×13.1×2.5cm)



30812-578 織部十草新焼物皿
900円 60入 (20.5×14×1.6cm)



30813-258 白マット水晶刷毛目焼物皿
870円 30入 (20.5×14×3.5cm)



30814-198 白結晶21cm長角皿
600円 60入 (20.5×12.8×2.7cm)



30815-198 黒結晶21cm長角皿
600円 60入 (20.5×12.8×2.7cm)



30816-738 あじわい茶釉焼物皿
680円 5入 (20.5×14×1.8cm)



30817-738 あじわい黄釉焼物皿
680円 5入 (20.5×14×1.8cm)



30818-738 あじわい黒釉焼物皿
680円 5入 (20.5×14×1.8cm)

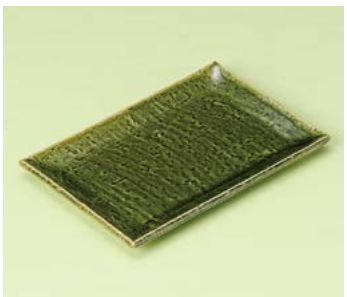

30819-738 あじわい緑釉焼物皿
680円 5入 (20.5×14×1.8cm)



30820-738 あじわい白釉焼物皿
680円 5入 (20.5×14×1.8cm)



30901-518 黒織部焼物皿
5,000円 40入（20×16×2cm）



30902-518 織部月鶴四足焼物皿
5,000円 30入（20×16×2cm）



30903-308 粉引流焼物皿
2,850円 40入（20×11.5×1.8cm）



30904-518 黒釉幾何紋焼物皿
2,800円 60入（20×12.5×2.5cm）



30905-148 高山寺そぎ焼物皿
2,500円 40入（20×14×2cm）



30906-268 ネズミ志野焼物皿
1,700円 40入（20×14.5×2.9cm）



30907-268 辰砂竹型焼物皿
1,600円 40入（19.6×12.8×2.8cm）



30908-548 志野タタキ7.0長角皿
1,450円 30入（20×14.5×2cm）



30909-268 辰砂波彫焼物皿
1,400円 50入（20.2×13×2.5cm）



30910-338 志野ストライプ7.0長角皿
1,300円 30入（20×14×1.8cm）



30911-338 黒市松7.0長角皿
1,300円 30入（20×14×2.7cm）



30912-588 真珠7.0新焼物皿
1,240円 80入（20×13.5×1.7cm）



30913-268 青霞竹型焼物皿
1,100円 50入（19.6×12.8×2.8cm）



30914-588 夜明け焼物皿（浜無し）
1,070円 100入（20×13.7×1.5cm）



30915-578 コバルト波渕焼物皿
920円 40入（20.4×13.8×4cm）



30916-518 木の実長皿
900円 40入（20.5×10.8cm）



30917-198 白結晶豆型焼皿
600円 60入（20×12.5×2.3cm）



30918-138 黒備前ヒスイ吹豆型焼物皿
570円 60入（19.8×13×2.5cm）



30919-028 伊賀焼物皿
530円 50入（20×12.7×2.8cm）



30920-028 黒油滴焼物皿
530円 50入（20×12.7×2.8cm）

Large bowl
Sashimi bowl
Small bowl
Tiny bowl Shokado bento
Lidded bowl
Lidded bowl for Steamed dish
Large plate
Round/ long plate (large)
Square plate (large)
Long plate (large)
Rectangle/ Appetizer plate (large)
Round plate (middle)
Tempura plate Small bowl
Round plate (small)
Square plate (middle)
Square/ Appetizer plate (small)
Long plate (middle) Appetizer plate
Rectangle/ Appetizer plate (middle)
Plate
Small plate
Small plate

焼物皿 17～20cm Rectangle plate for grilled fish


強

31001-148 渕サビ黄交趾角皿
3,200円 50入（18×15×2.5cm）


強

31002-148 渕サビ緑線長角皿
3,200円 50入（17.5×14.5×2.5cm）


強

31003-148 赤絵角皿
2,900円 40入（18×14.7×2.5cm）

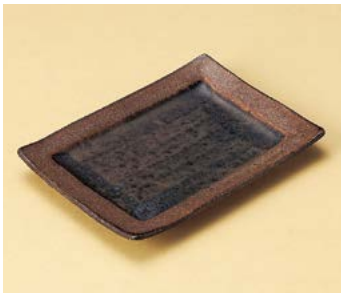

31004-238 回茶回焼皿
1,700円 60入（19.3×14×2cm）



31005-458 伊賀織部吹風月 焼物皿
1,650円 40入（19.1×3.7cm）



31006-548 黒緑彩新長角7号皿
1,650円 40入（19.5×12.5×2.8cm）



31007-458 桜雪変型長皿
1,400円 40入（19.5×14×3.5cm）



31008-548 ビードロ渕さび波彫7.0長角皿
1,300円 30入（19×13.2×2.8cm）
31009-548 ビードロ渕さび波彫6.0長角皿
950円 50入（17.4×11.4×2.9cm）


NEW 強

31010-558 黒彩長角7.0皿
1,250円 50入（18.7×12.8×2.3cm）



31011-588 真珠浜付焼物皿
1,240円 50入（19.5×10×3.5cm）


NEW

31012-548 青唐津6.0四ツ足皿
1,200円 40入（17×12×2.5cm）

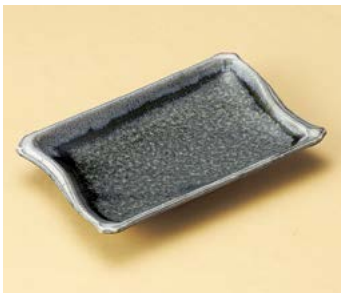

31013-268 織部おふけ竹形焼物皿
1,000円 50入（19.6×12.8×2.8cm）



31014-268 銀彩結晶竹型焼物皿
1,000円 40入（19.6×12.8×2.8cm）



31015-558 水玉変型焼皿
900円 80入（18.5×11.5×1.8cm）


NEW

31016-518 鉄釉白ライン70長角皿
860円 60入（17×14.8×2.4cm）
31017-518 鉄釉白ライン60長角皿
580円 80入（17.3×11.7×1.5cm）


NEW

31018-518 志野ライン70多用皿
860円 60入（17×14.8×2.4cm）



31019-238 筆流 高浜串皿茶
800円 60入（18.7×12.2×2.2cm）



31020-238 筆流 高浜串皿白
800円 60入（18.7×12.2×2.2cm）



31021-198 黒焼鳥皿
780円 80入（18.5×11×2cm）



31022-028 鳴門しぶき7.0長角皿
780円 40入（18×14.5×2.5cm）


NEW 強
31101-558 黒彩半月8.0皿
2,000円 50入 (24.5×14.5×2.3cm)


31102-138 黒渋半月皿
1,150円 40入 (23.5×13.8×3cm)


31103-188 ゆず黒銀河半月仕切皿
1,150円 40入 (23.8×12.8×2.7cm)


31104-458 黄河半月仕切皿
1,150円 40入 (24×13×2.8cm)


31105-458 白化粧塗分半月仕切皿
1,150円 50入 (23.5×12.5×3cm)


31106-188 ゆず黒半月仕切皿
1,100円 40入 (23.8×12.8×2.7cm)


31107-188 白志野半月仕切皿
1,100円 40入 (23.8×12.8×2.7cm)


31108-478 南蛮吹半月焼物皿
1,100円 50入 (25.3×15.7×2.5cm)
31109-478 南蛮吹半月銘々皿
850円 100入 (18×11.6×2cm)


31110-578 みのり半月皿
1,000円 60入 (24.5×15×2cm)


31111-028 白粉引半月焼物皿
950円 50入 (22×13×2.2cm)


31112-458 半月アメハケ焼物皿
930円 80入 (21.5×12.7×2.4cm)


31113-208 黒備前半月皿(大)
900円 40入 (22×16.3×2cm)


NEW
31114-058 青吹き半月皿
850円 (21×13.4×2.6cm)


31115-318 黄瀬戸オリベ半月焼物皿
830円 60入 (24×13.5×1.4cm)


31116-238 筆流 半月焼皿茶
750円 80入 (22×13×2cm)


31117-238 筆流 半月焼皿白
750円 80入 (22×13×2cm)


31118-038 白刷目半月皿
720円 60入 (21×13.5×3cm)


31119-578 一珍渕ライン半月皿
650円 60入 (21×13.2×2.5cm)


31120-198 若草半月焼物皿
600円 60入 (21×13×2.5cm)


31121-028 黒油滴半月皿
530円 50入 (21×13.2×2.5cm)

焼物皿千代口付 6〜34cm Rectangle plate with small dish


土

31201-468 黒陶石目四つ足一つ穴長角皿(千代口別売)
5,800円 30入 (30.6×18.5×2.4cm)
31202-468 黒陶石目四つ足一つ穴細長皿(千代口別売)
4,500円 40入 (31×11.5×2.4cm)
31203-468 黒陶石目千代口
900円 120入 (8.7×2cm)

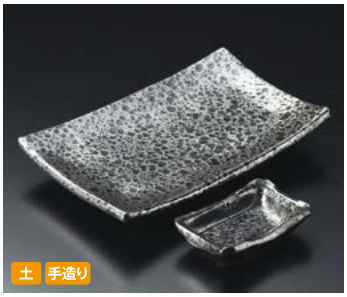
土 手造り

31204-308 結晶天目足付焼物皿
5,400円 30入 (21×13.5×4cm)
31205-308 結晶天目角千代口
1,200円 100入 (9.2×6.5×2.5cm)



31206-558 伊賀織部木の葉型9.0寸長角皿
3,540円 30入 (28×18×1.8cm)
31207-558 伊賀織部木の葉型7.0寸長角皿
1,680円 40入 (21.5×14.5×1.8cm)
31208-558 伊賀織部木の葉型長角小皿
720円 100入 (10.3×7×1.7cm)



31209-178 一珍ラスターヒワ吹8.5焼物皿
3,000円 30入 (26×13×5.8cm)
31210-178 ラスター丸千代口
1,250円 100入 (7×3.5cm)

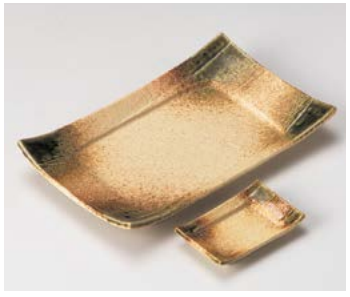

31211-558 伊賀織部9.0寸長角四方皿
2,880円 30入 (27.8×17.2×4.1cm)
31212-558 伊賀織部7.5寸長角四方皿
2,200円 40入 (22.7×13.7×3.5cm)
31213-558 伊賀織部長角四方小皿
700円 100入 (11×7×2.2cm)



31214-558 ビードロ灰釉渕錆流水型8.0寸長角皿
2,650円 40入 (21.3×13×3.7cm)
31215-558 ビードロ灰釉渕錆流水型長角小皿
650円 100入 (9.3×7.2×3.2cm)



31216-558 伊賀織部流水型8.0長角皿
2,650円 40入 (21.3×13×3.7cm)
31217-558 伊賀織部流水型長角小皿
650円 100入 (9.3×7.2×3.2cm)



31218-028 いぶし金焼物皿
2,600円 30入 (22.5×14.5×2.5cm)
31219-028 いぶし金角千代久
950円 150入 (9×6×3cm)



31220-198 織部いぶし流し焼物皿
2,100円 30入 (33.5×14×3.5cm)
31221-198 織部いぶし流し千代久
750円 180入 (10.5×7×2.8cm)



31222-198 青磁流水彫7.0焼物皿
2,100円 40入 (22×16.5×4cm)
31223-198 青磁流水彫千代久
1,000円 200入 (6.7×3cm)



31224-268 金彩7寸焼物皿
2,000円 40入 (21.5×15×2.3cm)
31225-268 金彩角千代口
600円 180入 (8.8×6.5×2.4cm)


NEW 強

31226-558 緑川新長角8.0皿
1,950円 40入 (23.5×14×3.3cm)
31227-558 緑川新長角7.0皿
1,450円 50入 (19.2×12.3×2.8cm)
31228-558 緑川新長角小皿
650円 150入 (9.5×7×2.5cm)


NEW

31229-558 瀬戸黒7.5寸長角四方皿
1,900円 40入 (22.3×13.7×3.3cm)
31230-558 瀬戸黒長角四方小皿
580円 150入 (10.7×7×2.2cm)



31231-558 鉄砂釉8.0長角皿
1,600円 40入 (24.6×16.3×2.5cm)
31232-558 鉄砂釉6.5長角皿
850円 60入 (19.2×12.1×2.8cm)
31233-558 鉄砂釉長角小皿
300円 120入 (8.8×6.2×2.6cm)



31234-558 織部ストライプ8.0長角皿
1,600円 30入 (21.5×16.2×2cm)
31235-558 織部ストライプ7.0長角皿
1,470円 40入 (20.3×14.4×2cm)
31236-558 織部ストライプ長角千代久
480円 120入 (9.7×7.5×2cm)



31237-208 紫式部焼物皿
1,350円 50入 (22×12×3.7cm)
31238-208 紫式部角千代久
840円 150入 (10.5×7×3.4cm)



31239-028 粉引手折焼物皿
980円 30入 (23×15×3cm)
31240-028 粉引手折角千代久
410円 120入 (11.7×6.9×4.1cm)



31241-278 志野サビ刷毛長角8.0皿
970円 40入 (21.9×14.8×3.7cm)
31242-278 志野サビ刷毛角千代久
350円 180入 (8.7×6.4×2.7cm)



31243-198 粉引ライン長角皿
950円 30入 (28.5×12×4cm)
31244-198 粉引ライン角千代久
480円 150入 (10.5×7×3cm)



31245-238 潮 半月焼物皿
750円 60入 (21.7×12.7×2cm)
31246-238 潮 半月小皿
380円 180入 (10.5×9.5×1.5cm)

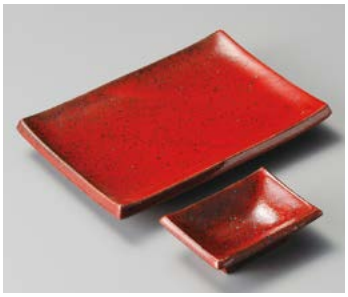

31301-468 紅柚子焼物皿
2,200円 40入（21×14.5×3cm）
31302-468 紅柚子千代口
950円 80入（10.3×7×3cm）



31303-548 白盛山茶花焼物皿（8号）
2,100円 30入（21×15×3cm）
31304-548 白盛山茶花角千代久
750円 100入（9.3×6×2.5cm）



NEW
31305-558 火色志野タタラ型8.0寸長角皿
1,950円 40入（20.8×14.2×2cm）
31306-558 火色志野タタラ型7.0寸長角皿
1,150円 50入（18×12.2×1.8cm）
31307-558 火色志野タタラ型丸千代久
560円 150入（8.5×2.7cm）

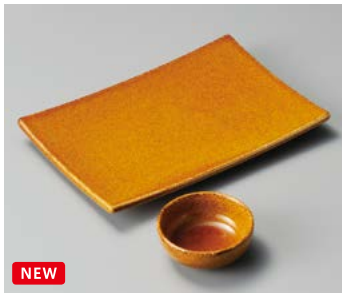

NEW
31308-248 彩コハク焼物皿
1,900円 40入（20.8×14.2×2.3cm）
31309-248 彩コハク丸千代久
640円 80入（7×3cm）



NEW
31310-248 朱焼物皿
1,900円 40入（20.8×14.2×2.3cm）
31311-248 朱丸千代久
640円 80入（7×2.9cm）



31312-198 手描き花布目7.0焼物皿
1,700円 50入（20.5×14.3×2cm）
31313-198 手描き花布目長角千代久
600円 200入（10.5×7.3×2.5cm）



31314-558 東山7.0焼物皿
1,700円 50入（20.8×13.6×5cm）
31315-558 東山千代久
720円 200入（9.5×7.2×2.2cm）



31316-558 ブラウン7.0長角皿
1,670円 40入（20.5×13×1.5cm）
31317-558 ブラウン長角小皿
660円 150入（9×6.7×2cm）

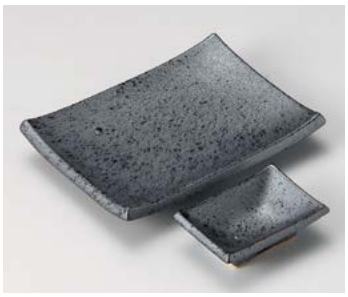

31318-268 銀彩結晶焼物皿
1,600円 40入（20.5×14.8×3.2cm）
31319-268 銀彩結晶角千代口
500円 150入（10×7.2×3cm）



31320-268 黒油滴焼物皿
1,600円 40入（20.5×14.8×3.2cm）
31321-268 黒油滴角千代口
500円 150入（10×7.2×3cm）



31322-558 ヒワ釉渕十草7.0焼物皿
1,500円 60入（20.8×14.6×2.1cm）
31323-558 ヒワ釉渕十草千代久
470円 200入（10×7.7×2cm）



31324-558 赤絵つゆ草長角皿
1,440円 40入（20.8×14.4×2.5cm）
31325-558 赤絵つゆ草千代口
550円 120入（9.4×6.4×2.6cm）



NEW
31326-188 荒瀬黒焼物皿
1,250円 30入（20.5×15.5×3cm）
31327-188 荒瀬黒3.0小付
590円 120入（9.5×8×2.5cm）



31328-558 蛸唐草長角皿
1,150円 30入（21×14.5×3cm）
31329-558 蛸唐草千代口
360円 180入（9.5×6.5×3cm）



31330-558 スダレ鉄砂長角皿
1,150円 30入（20.5×14.5×3.5cm）
31331-558 スダレ鉄砂千代口
360円 180入（9.5×6.2×3.1cm）



31332-558 スダレ青磁長角皿
1,150円 30入（20.5×14.5×3.5cm）
31333-558 スダレ青磁千代口
360円 180入（9.5×6.2×3.1cm）



31334-558 渕呉須笹長角皿
1,000円 30入（20.5×14×3cm）
31335-558 渕呉須笹千代口
350円 180入（9.5×6.7×3cm）



31336-108 有明焼物皿
920円 50入（21×13.2×3cm）
31337-108 有明角千代久
620円 200入（7.3×7.3×3.2cm）



NEW
31338-558 ゴス巻なで角型長角焼物皿（中）
790円 50入（21×14.3×2.9cm）
31339-558 ゴス巻なで角型長角焼物皿（小）
600円 60入（19×13×2.5cm）
31340-558 ゴス巻なで角型長角小皿
300円 150入（9.5×6.6×2.7cm）



31341-578 唐津長角7寸皿
780円 58入（21×13.8×2.5cm）
31342-578 唐津長角千代口
260円 222入（10.3×8×1.7cm）

焼物皿千代口付 8～21cm Rectangle plate with small dish


強

31401-438 白磁流水型8.0寸長角皿
2,700円 30入 (20.4×12.3×3.7cm)
31402-438 白磁流水型長角小皿
610円 160入 (9.1×7.1×3cm)

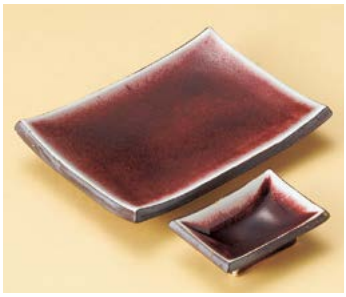

31403-268 辰砂焼物皿
2,200円 40入 (20×14.5×2.9cm)
31404-268 辰砂角千代口
650円 150入 (10×7×2.7cm)


強

31405-548 梅祥瑞焼物皿
2,200円 30入 (19.8×13.9×2.5cm)
31406-548 梅祥瑞角千代久
850円 100入 (9×5.8×2.8cm)


NEW

31407-268 深海マット焼物皿
2,100円 40入 (20×14.5×2.9cm)
31408-268 深海マット角千代口
600円 150入 (10×7×2.7cm)

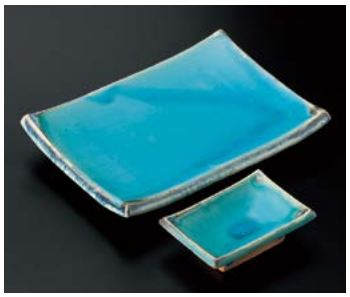

31409-268 トルコブルー焼物皿
1,900円 40入 (20×14.5×2.9cm)
31410-268 トルコブルー角千代口
550円 150入 (10×7×2.7cm)



31411-198 銀黒焼物皿
1,800円 60入 (19×13.5×2cm)
31412-198 銀黒角千代口
750円 200入 (8.8×6.5×2.5cm)



31413-558 富士7.0長角皿
1,670円 40入 (20.5×13×1.5cm)
31414-558 富士長角小皿
660円 150入 (9×6.7×2cm)


強

31415-558 雲海7.0焼物皿
1,630円 50入 (19.7×12.5×3cm)
31416-558 雲海長角千代口
760円 150入 (9.4×6.8×2.5cm)



31417-588 南蛮乱十草7.0焼物皿
1,470円 60入 (20.3×14×2.3cm)
31418-588 南蛮乱十草千代久
480円 200入 (9.5×7.2×2.3cm)



31419-558 流水7.0焼物皿
1,170円 40入 (20×13×2.7cm)
31420-558 流水小皿
440円 120入 (9×6×2.7cm)



31421-558 櫛目蘭7.0焼物皿
1,000円 40入 (20.3×13×2.5cm)
31422-558 櫛目蘭千代久
400円 200入 (8.8×6.4×2.5cm)



31423-558 志野織部焼物皿
1,000円 60入 (20×13×2.3cm)
31424-558 志野織部長角小皿
400円 120入 (9×6.5×2.5cm)



31425-558 古染武蔵野焼物皿
1,000円 60入 (20×13×2.3cm)
31426-558 古染武蔵野長角小皿
400円 200入 (9×6.5×2.5cm)



31427-558 竹渕長角7.0皿
870円 60入 (19.2×13.5×3.5cm)
31428-558 竹渕長角6.0皿
480円 80入 (17×11.2×3.2cm)
31429-558 竹渕長角小皿
200円 240入 (8.4×5.8×2.8cm)



31430-028 ヒダスキ長角皿(小)
860円 50入 (18.2×13.3×3.5cm)
31431-028 ヒダスキ長角千代久
360円 120入 (9×6.7×2.4cm)



31432-588 白志野新焼物皿
860円 50入 (20×13.5×2.5cm)
31433-588 白志野反長角小皿
440円 200入 (9×6×2.5cm)



31434-548 芦7.0焼物皿
840円 50入 (19.2×12×2.5cm)
31435-548 芦6.0焼物皿
670円 60入 (17.2×11.3×2.5cm)
31436-548 芦角千代久
310円 120入 (8.1×5.7×2.2cm)



31437-558 呉須タタキ7.0皿
820円 50入 (19.5×12.2×3cm)
31438-558 呉須タタキ6.0皿
600円 60入 (16.7×11.2×2.8cm)
31439-558 呉須タタキ小皿
230円 120入 (8.3×5.7×2.2cm)



31440-558 一珍網7.0焼物皿
800円 60入 (19.5×12.5×3cm)
31441-558 一珍網長角千代口
300円 150入 (9.1×6.5×2.7cm)



31442-308 茶布目流水角焼物皿
780円 80入 (18.5×14.3×3cm)
31443-308 茶布目流水角千代口
360円 100入 (8.5×7.5×3.5cm)


31501-178 青白磁2ピースウェーブ長角皿
1,600円 40入 (25.3×8×3.5cm)


31502-468 森の湖木の葉型栃仕切皿
1,600円 40入 (23.8×17×3.5cm)


31503-058 清流舟型仕切皿
1,600円 30入 (26×11.5×4.6cm)


31504-038 桜志野貝型仕切皿
1,530円 30入 (23×17×4cm)


NEW
31505-058 青吹き半月仕切り皿
1,400円 (30.5×12×2.8cm)


NEW
31506-058 黒結晶半月仕切皿
1,200円 40入 (31×11.7×2.7cm)


31507-058 清流木の葉仕切皿
1,200円 40入 (21.5×13.2×3cm)


31508-148 梨地ひさご型仕切付皿
1,100円 40入 (22×15×3cm)


31509-318 いぶし天目ななめ皿(中)
1,100円 38入 (21.7×12.3×2cm)


31510-578 無地白釉仕切付長皿
1,100円 80入 (20.7×9.3×2.8cm)


NEW
31511-238 仕切筋 赤焼物皿
1,050円 40入 (31.3×12×3cm)


NEW
31512-238 仕切筋ルリ焼物皿
1,050円 40入 (31.3×12×3cm)


NEW
31513-458 油滴天目軽量仕切付長角皿
980円 50入 (33.2×10.5×2cm)


31514-458 焼〆突出仕切皿
950円 50入 (20.6×9.4×2.4cm)


31515-578 トルコブルー半月仕切皿
950円 50入 (32.5×12.3×2.3cm)


NEW
31516-518 鉄釉白ライン串皿 小
920円 60入 (22×12.2×2.5cm)


31517-058 粉引楕円仕切り皿
840円 42入 (32.8×10.5×2.3cm)


NEW
31518-138 粉引釉波紋仕切付焼物皿
800円 36入 (21.2×13.4×1.5cm)


NEW
31519-138 いぶし黒波紋仕切付焼物皿
800円 36入 (21.2×13.4×1.5cm)


31520-178 匠鉄黒仕切付焼物皿
770円 50入 (21×14×3cm)

焼物皿仕切付 13〜21cm Rectangle plate with partition



31601-188 梅ビードロひさご仕切付鉢
1,450円 40入 (20.5×16×4.3cm)



31602-558 金彩錦草花仕切皿
1,400円 40入 (17×15×3cm)



NEW

31603-108 銀彩正角仕切皿
860円 50入 (14.8×14.5×3cm)



NEW

31604-108 黄花鳥正角仕切皿
860円 50入 (14.8×14.5×3cm)



NEW

31605-238 白刷毛天目 仕切串皿
780円 80入 (17×12×2.5cm)



NEW

31606-108 銀彩ミニ仕切皿
770円 50入 (15.5×12×2.8cm)



NEW

31607-108 黄花鳥ミニ仕切皿
770円 50入 (15.5×12×2.8cm)



強

31608-458 白磁5.5長角仕切り皿
750円 120入 (13.6×10.4×2cm)



31609-518 ドットピンク仕切皿
750円 60入 (18×11.7×2cm)



31610-518 ドットグリーン仕切皿
750円 60入 (18×11.7×2cm)



31611-558 織部ドット仕切り正角皿
740円 40入 (16.5×16.5×3.5cm)



31612-588 京備前6.0仕切皿
700円 60入 (17.5×11.9×2.1cm)



NEW

31613-028 桃吹き仕切鉢
650円 60入 (17×13×3cm)



31614-028 伊賀仕切付皿
630円 60入 (14.8×11.7×3cm)

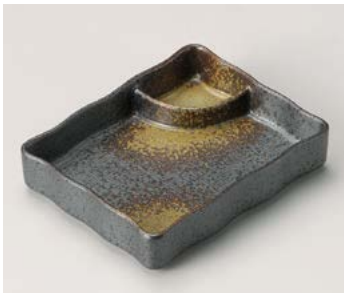

31615-028 黒伊賀仕切皿
630円 40入 (14.8×11.7×3cm)



NEW

31616-138 墨刷毛豆型仕切付き焼物皿
580円 60入 (19.8×13×2.5cm)



31617-588 志野ライン6.0仕切皿
550円 80入 (17.5×11.6×1.8cm)



31618-588 紺ライン仕切皿
550円 80入 (17.2×11.2×2cm)



31619-548 オフケ6号長角仕切皿
530円 60入 (17.8×11.8×2cm)



31620-548 桜志野6号長角仕切皿
530円 60入 (17.6×12×2cm)


NEW
31701-148
ラスタービンク矢羽根小
2,250円
60入（18.2×12×1cm）


NEW
31702-178
黒プラチナ矢羽根串皿
2,100円
（18.5×12×0.8cm）


31703-058
朱巻天目引き角皿 小小
1,300円
50入（17.5×13×2.2cm）


NEW
31704-578
織部石目17cm舟皿
1,300円
70入（17.4×9×3cm）


31705-558
ブラウン6.0小判皿
1,150円
40入（18×12.5×2cm）


NEW
31706-548
やきしめ木の葉型付出し皿
1,130円
60入（20.5×8.5×2cm）


強
31707-578
備前志野6.0小判皿
1,050円
66入（17.7×12.3×2.3cm）


土
31708-518
黒釉やきとり皿
1,000円
80入（18.5×11.5×1.8cm）


土
31709-518
白釉やきとり皿
1,000円
80入（18.5×11.5×1.8cm）


NEW
31710-268
深海マット半月銘々皿
950円
80入（19.7×11.6×2.4cm）


31711-458
十草千筋おしぼり皿
900円
120入（18×7×1cm）


31712-268
辰砂半月銘々皿
880円
80入（19.7×11.6×2.4cm）


31713-578
白萩万能皿
880円
66入（21×11.5×2.6cm）


31714-468
柚子天目削ぎ串皿
800円
100入（18.5×10.5×2cm）


31715-468
粉引千段串皿
800円
80入（18×10×2cm）


31716-468
天目千段串皿
800円
80入（18×10×2cm）


NEW
31717-548
青唐津6.0変形串皿
790円
80入（18×9.5×2cm）


31718-578
梨地6寸変形串皿
720円
80入（17.8×9.5×2.3cm）


31719-578
黄粉引6寸変形串皿
720円
80入（17.8×9.5×2.3cm）


31720-578
飴織6寸変形串皿
720円
80入（17.8×9.5×2.3cm）


31721-458
黒柚子織部流串皿
700円
60入（19.5×9.5×2cm）


31722-548
錆6.0変形串皿
680円
60入（17.8×9.6×2.2cm）


31723-578
織部十草6寸小判皿
600円
60入（18.5×12.4×1.8cm）


31724-458
南蛮小判皿
550円
80入（17.8×11.8×1.9cm）


31725-578 おぼろ備前6.0長角皿
550円 80入（17.7×11.9×2.3cm）
31726-578 おぼろ備前5.0長角皿
520円 86入（17×9.8×2.3cm）


31727-578
トルコブルー長角6寸皿
520円
60入（17.6×11.9×2.1cm）


31728-578
粉引 長角6寸皿
520円
60入（17.6×11.9×2.1cm）


31729-578
雲竜 長角6寸皿
520円
60入（17.6×11.9×2.1cm）


31730-548
オフケ5.5号長角皿
510円
60入（17.8×9.8×2cm）


31731-578
唐津長角5.5寸皿
400円
90入（17.6×9.7×2.3cm）

串皿・のり皿 17〜18cm Rectangle plate for skewer cuisine



31801-548
赤絵木の葉5.5四ッ足皿
2,000円
40入（17×12×3cm）



31802-668
黒窯変5.8長角皿（信楽焼）
1,750円
40入（17.5×11.5×2cm）



31803-558
粉引塗分小判皿
1,500円
40入（17.5×11.5×1.7cm）



31804-448
ゆず黒マグナ串皿
1,550円
50入（17.5×13×2cm）



31805-058
朱巻粉引き角皿 小小
1,300円
50入（17.5×13×2.2cm）



31806-738
アーチ長角皿（有田焼）
1,300円
5入（17.5×12.5×2cm）



31807-738
マルコウシ長角皿（有田焼）
1,300円
5入（17.5×12.5×2cm）



31808-738
ドット長角皿（有田焼）
1,300円
5入（17.5×12.5×2cm）



31809-738
ハナヅメ長角皿（有田焼）
1,300円
5入（17.5×12.5×2cm）



31810-738
タテワク長角皿（有田焼）
1,300円
5入（17.5×12.5×2cm）

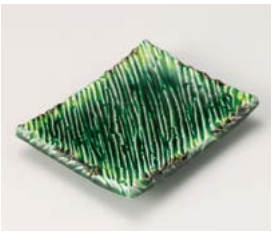

31811-178
緑釉黄流ししのぎ串皿
1,100円
60入（17×13.3×2.8cm）



31812-448
おぼろ月串皿
1,050円
100入（17.5×13×2.2cm）



31813-198
黒御影角皿17.5cm
1,000円
60入（17.5×13×2.2cm）



31814-278
黒波角取皿
900円
80入（17.3×10.5×2.1cm）



31815-468
銀黒串皿
900円
80入（17×11.5×2cm）



31816-548
青唐津ダ円取皿
850円
80入（17.5×12.7×1.5cm）



31817-548
織部伊吹葉型皿小
810円
80入（17.5×11×2cm）



31818-548
グリーン斑点葉型皿小
810円
80入（17.5×11×2cm）



31819-548
織部伊吹だ円取り皿
810円
80入（17.5×12.5×1.5cm）



31820-338
織部黄星楕円取り皿
800円
60入（17.5×12.5×1.7cm）

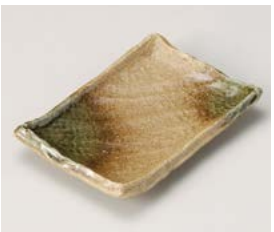

31821-458
伊賀織部四ッ足串皿
790円
70入（17.5×12.5×2.3cm）



31822-548
織部結び小判型取皿
760円
60入（17.5×12.5×1.5cm）



31823-268
鉄錆のり皿
700円
80入（17.2×10.1×1.4cm）



31824-558
一珍青ライン5.5長角皿
600円
80入（17.2×11.5×2.3cm）



31825-558
一珍赤ライン5.5長角皿
600円
80入（17.2×11.5×2.3cm）



31826-578
黒深青6寸長角皿
600円
（17.2×2.3cm）



31827-588
紺ライン6.0長角皿
550円
80入（17.5×11.7×1.6cm）



31828-588
志野ライン6.0長角皿
550円
80入（17.5×11.6×1.8cm）



31829-578
唐津長角6寸皿
450円
71入（17.5×11.8×2cm）



31830-578
唐津 楕円長皿
400円
105入（17.5×9.7×2.1cm）


NEW

31901-258
ローズ赤弓型皿
2,350円
50入（16.5×12×4.5cm）


強

31902-178
粉引串ヌキ串皿
1,500円
50入（16.8×8.7×2.4cm）


強

31903-178
黒結晶串ヌキ串皿
1,500円
50入（16.8×8.7×2.4cm）



31904-548
流星6.0四ッ足皿
1,200円
60入（17×12×2.5cm）



31905-548
鉄仙花ヒワ5.5長角四方皿
1,200円
60入（16.5×10×2.5cm）



31906-548
志野タタキ6.0四ツ足皿
1,200円
40入（16.5×12×2.5cm）



31907-548
黒市松6.0四ツ足皿
1,200円
40入（16.5×12×2.5cm）



31908-548
おりべ志野唐草6.0四ツ足皿
1,200円
40入（16.5×11.7×2.5cm）



31909-458
いぶし黒5.5長角皿
1,150円
100入（16.5×10×2.5cm）



31910-318
ゴーカイ白串皿
1,100円
60入（16.8×11.8×2cm）

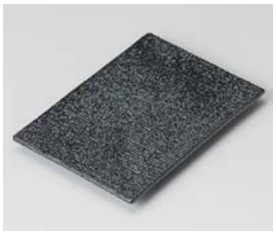

31911-458
いぶし 黒仁 串皿
1,000円
50入（17×12×1.3cm）



31912-458
白砂仁 串皿
1,000円
50入（17×12×1.3cm）



31913-478
信玄いぶし黒串皿
990円
60入（16.8×11.8×2cm）

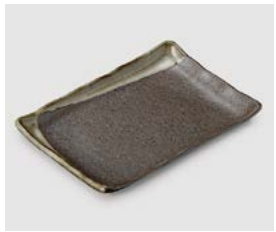

31914-318
柳ヶ瀬庵串皿
870円
60入（17×11.8×2.5cm）



31915-318
柳ヶ瀬凛串皿
870円
60入（16.9×12×1.5cm）



31916-578
銀河串皿小
850円
65入（17×11.2×1.8cm）

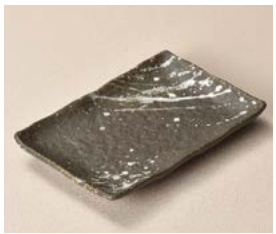

31917-578
吹雪串皿小
850円
（17×11.2×1.8cm）



31918-548
おりべ志野唐草葉型皿（小）
780円
60入（17×10.8×1.7cm）



31919-548
黒伊賀志野ストライプ葉型皿（小）
780円
60入（17×11×2cm）



31920-318
黒伊賀楕円銘々皿
770円
100入（16.8×12.3×1.8cm）



31921-318
伊賀流楕円皿
770円
100入（16.7×12.3×1.8cm）


NEW

31922-558
瀬戸黒5.5寸長角四方皿
720円
80入（16.8×10.2×2.7cm）



31923-578
鯉のぼり銘々皿 天目
700円
90入（16.6×10.5×1.8cm）



31924-458
伊賀釉串皿
690円
80入（17×12×1.8cm）


NEW

31925-138
いぶし黒波紋仕切付串皿
680円
80入（16.8×10.1×1.2cm）


NEW

31926-138
粉引釉波紋仕切付串皿
680円
80入（16.8×10.1×1.2cm）


NEW

31927-198
染たこ唐草長角取皿
580円
100入（16.7×11×2.2cm）



31928-578
黒雲形串皿
560円
90入（17×12.5×2.5cm）



31929-578
白雲形串皿
560円
90入（17×12.5×2.5cm）



31930-308
マイルドクリーム石目楕円皿
540円
100入（16.7×12.2×2cm）

串皿・のり皿 15〜17㎝ Rectangle plate for skewer cuisine


NEW
32001-578
織部椿16㎝長角皿
1,800円
70入（15.8×11.8×3㎝）


NEW
32002-578
藍バラ16㎝長角皿
1,800円
70入（15.8×11.8×3㎝）


32003-178
匠 鉄黒16㎝串皿
1,400円
80入（16×11.2×1.6㎝）


32004-408
そよかぜ白磁16㎝長角皿
1,300円
80入（16×11×2.1㎝）


32005-028
金雲16㎝長角皿
1,250円
80入（16×11×1.8㎝）


32006-548
うのふ茶唐津6.0四ツ足皿
1,200円
40入（16.5×11.7×2.7㎝）


強
32007-558
雲海長角5.5皿
1,140円
80入（16×11.3×2.2㎝）


32008-558
天然木目 白小判銘々皿
1,100円
80入（16.5×13.3×2㎝）


NEW 強
32009-558
緑川新長角5.5皿
1,000円
80入（16×11×2㎝）


32010-548
だ円御深井皿（中）
940円
80入（16.5×13×1.5㎝）


強
32011-578
伊良保5.5新長角皿
900円
88入（16×11.2×1.9㎝）


NEW
32012-468
炭化茶パレット16㎝取皿
800円
80入（16×11×1.7㎝）


32013-208
もえぎ花びら銘々皿
770円
100入（16.2×11×2㎝）


32014-238
黒四足のり皿
770円
60入（15.6×9.4×2.7㎝）


32015-238
潮騒のり皿
750円
80入（16×11×1.6㎝）


32016-258
白マット水晶リム型銘々皿
730円
60入（16×11.3×2㎝）


32017-258
黒織部リム型銘々皿
730円
60入（16×11.3×2㎝）


32018-458
孔雀金流し長角皿
730円
60入（16.5×11.5×1.5㎝）

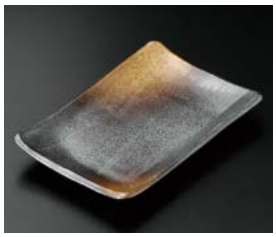
32019-478
黒備前金茶吹串皿
720円
70入（16.3×11×2.5㎝）


NEW
32020-238
七三黒四足串皿
700円
100入（16.3×10×2㎝）


32021-148
石焼笹仕切付のり皿
660円
80入（16×8.8×2.5㎝）


32022-578
クラフト粉引楕円皿（小）
620円
60入（16.5×13.2×2.8㎝）


32023-578
炭化黒吹16㎝長角皿
600円
74入（16×11×2㎝）


32024-278
藍の雪渕厚四角千筋取り皿
580円
60入（16.5×11.8×2.2㎝）


32025-278
白渕厚四角千筋取り皿
580円
60入（16.5×11.8×2.2㎝）


32026-578
荒削ぎ白16㎝長角皿
580円
74入（16×11×2㎝）


32027-028
窯変織部線筋17㎝取皿
520円
80入（16.5×9.5×2㎝）


32028-238
粉引のり皿
500円
80入（16.5×10.5×2㎝）


32029-238
黒のり皿
500円
80入（16.5×10.5×2㎝）


32030-578
白釉 長角串皿
400円
200入（16.2×7.5×1.5㎝）



32101-308
黒釉櫛目長角取皿
1,800円
80入（15×11.5×3.5cm）



32102-668
鉄刷毛目5.0長角皿（信楽焼）
1,180円
150入（14.8×8.7×2cm）



32103-548 やきしめ木の葉型銘々皿
1,070円 80入（15.5×10.5×2.3cm）
32104-548 やきしめ木の葉型長角小皿
570円 180入（10×6.5×2cm）



32105-588
黒化粧一珍5.0長角皿
910円
100入（15.5×12×1.3cm）



32106-208
青白磁つゆ草角銘々皿
860円
80入（15×12.5×1.2cm）



32107-318
粉引クシ目四寸皿
860円
100入（15.2×14.3×2.3cm）



32108-558
一珍塗分長角銘々皿
850円
100入（15×11×2cm）



32109-548
織部伊吹渕波角銘々皿
830円
60入（15.2×12×1.6cm）



32110-548
グリーン斑点渕波角銘々皿
830円
60入（15.2×12×1.6cm）



32111-558
黄瀬戸長角銘々皿
830円
80入（15×11×2cm）



32112-338
志野流線フチ波角銘々皿
800円
80入（15.5×12×1.7cm）



32113-558
織部ストライプ長角銘々皿
780円
80入（14.4×11.2×1.7cm）

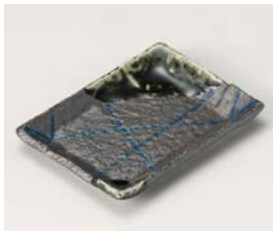

32114-588
南蛮乱十草長角銘々皿
780円
120入（14.5×11.2×1.8cm）



32115-578
梨地渕波長角銘々皿
760円
80入（15.3×11.5×1.8cm）



32116-578
飴織波渕長角銘々皿
760円
80入（15.3×11.5×1.8cm）



32117-578
黄粉引波渕長角銘々皿
760円
80入（15.3×11.5×1.8cm）



32118-338
織部黄星渕波長角銘々皿
750円
80入（15.5×11.8×1.8cm）



32119-548
ビードロ渕さび波彫のり皿
750円
80入（14×11×1.9cm）



32120-548
錆渕波長角銘々皿
730円
80入（15.2×12×1.6cm）



32121-548
うのふ茶唐津渕波長角銘々皿
730円
80入（15.2×12×1.6cm）



32122-558
ピンク木目長角皿
730円
120入（14×10.8×1.8cm）



32123-558
十草銘々皿
730円
100入（14×10.6×1.6cm）

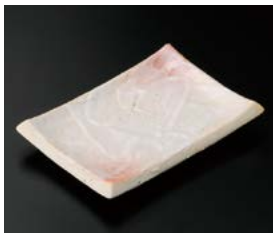

32124-038
桜志野のり皿
670円
120入（13×9×2cm）



32125-298
オリベ千筋長角鉢
650円
80入（15.5×12×3.8cm）



32126-558
蛸唐草のり皿
630円
100入（13.5×8.5×2cm）



32127-028
粉引手折取皿
620円
80入（15×11.5×2cm）



32128-458
伊賀織部吹のり皿
600円
60入（13.8×11×3cm）



32129-558
鉄砂釉瓢銘々皿
550円
100入（12.8×12.3×2.3cm）



32130-258
白マット水晶刷毛目取皿
480円
100入（13.5×9.3×2cm）



32131-578
唐津15cm長角皿
400円
90入（15.2×11.8×2cm）

Large bowl
Sashimi bowl
Small bowl
Tiny bowl Shokado bento
Lidded bowl
Lidded bowl for Steamed dish
Large plate
Round/ long plate (large)
Square plate (large)
Long plate (large)
Rectangle/ Appetizer plate (large)
Round plate (middle)
Tempura plate Small bowl
Round plate (small)
Square plate (middle)
Square/ Appetizer plate (small)
Long plate (middle) Appetizer plate
Rectangle/ Appetizer plate (middle)
Plate
Small plate
Small plate

取皿・フルーツ皿（角）13〜18cm Small plate (square)



32201-668
黒窯変そぎ足付角皿（信楽焼）
3,780円
24入（16×16×3cm）



32202-298
黄交趾若草角和皿
3,600円
60入（16.4×4cm）

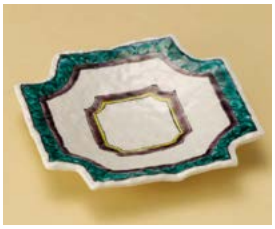

32203-188
九谷筋四つ切皿
3,400円
40入（17.7×17.7×3.4cm）

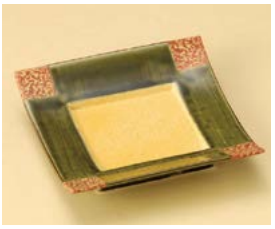

32204-188
四方錆織部四角皿
3,400円
40入（16.8×16.8×3.7cm）



32205-148
ラスター市松渕上り正角皿
2,980円
40入（17×17×3.7cm）



32206-148
一珍ラスターピンク正角皿
2,900円
40入（17×17×3.5cm）



32207-298
四切筋和皿
2,800円
40入（17.8×17.8×3cm）



土

32208-148
黒織部四角皿
2,700円
40入（17.8×17.8×2cm）



32209-588
赤絵重ね皿（中）
2,410円
60入（15.5×15.5×4.5cm）

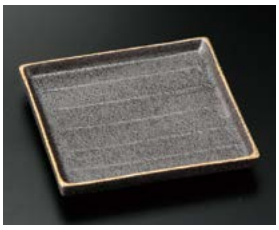

32210-028
いぶし金正角7.5皿
2,350円
30入（16.8×16.8×2.5cm）



32211-318
嵯峨野変形前菜皿
2,200円
80入（17.5×16×5cm）



32212-668
鉄刷毛目6.0正角皿（信楽焼）
2,000円
50入（17×17×2cm）

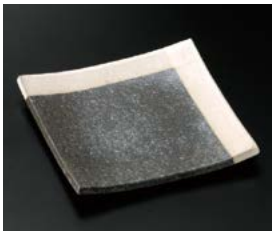

32213-668 黒窯変角白掛け分け5.1角皿（信楽焼）
1,900円 50入（15.5×15.5×1.5cm）
32214-668 黒窯変角白掛け分け4.3角皿（信楽焼）
1,250円 70入（13×13×1.5cm）

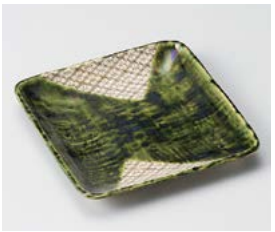

32215-588
織部菱紋角取皿
1,880円
60入（16.3×16.3×2.2cm）

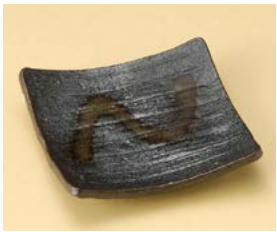

32216-318
南蛮ライン5.5角皿
1,270円
50入（16.3×16.3×3.8cm）



NEW

32217-738
はふり取皿（松・青）（波佐見焼）
1,500円
5入（15.5×15.5cm）



NEW

32218-738
はふり取皿（竹・青）（波佐見焼）
1,500円
5入（15.5×15.5cm）



NEW

32219-738
はふり取皿（梅・青）（波佐見焼）
1,500円
5入（15.5×15.5cm）



32220-178
白マット重ね5.0角皿
1,250円
50入（16×2.7cm）



32221-578
織部内筋正角皿
1,250円
76入（15.8×15.8×1.9cm）



32222-238
黒四足5.5角皿
1,100円
40入（16×4cm）



32223-578
黄瀬戸正角皿
1,100円
76入（15.8×15.8×1.9cm）



32224-578
織部削ぎ格子正角皿
1,100円
76入（15.8×15.8×1.9cm）



32225-578 赤絵湧水5.5正角皿
980円 55入（17.3×17.3×3cm）
32226-578 赤絵湧水4.5正角皿
680円 90入（13.7×13.7×3cm）



32227-238
黒四角皿
900円
50入（16.5×2cm）



32228-238
粉引四角皿
900円
50入（16.5×2cm）



32229-108
和黒ちぎり型 取皿
760円
80入（16×14.8×2.4cm）



32230-578
唐津白刷毛5.0正角皿
760円
60入（15.6×15.6×2.2cm）



32231-318
黄瀬戸オリベ四角とり皿
720円
90入（15.5×15.5×2cm）



32232-578
白雲正角フルーツ皿
720円
66入（15.3×15.3×1.8cm）


NEW
32301-668
黒鮫肌5.0角皿（信楽焼）
2,500円
50入（15×14.5×3.3cm）


32302-668
黒窯変角白掛け分け5.0足付角皿（信楽焼）
2,250円
24入（15×15×3.3cm）


NEW
32303-578 黒格子角中皿
2,250円 70入（14.5×14.5×1.5cm）
32304-578 黒格子角銘々皿
1,350円 150入（10.3×10.3×1.3cm）


NEW
32305-578 赤格子角中皿
2,250円 70入（14.5×14.5×1.5cm）
32306-578 赤格子角銘々皿
1,350円 150入（10.3×10.3×1.3cm）


NEW 強
32307-548
絵万暦高台フルーツ皿
2,150円
40入（14.5×14.5×3cm）


NEW 強
32308-548
真珠高台フルーツ皿
2,100円
（15×15×3.5cm）


NEW 強
32309-548
緑翠高台フルーツ皿
2,100円
40入（14.8×14.8×2.8cm）


32310-668
黒窯変掛け分けソギ5.0角皿（信楽焼）
2,000円
40入（15×15×2cm）

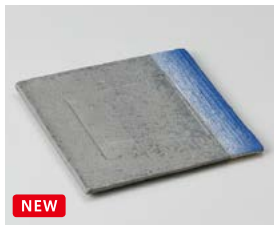
NEW
32311-668
黒窯変掛け分け4..8正角皿（ブルー）（信楽焼）
1,900円
40入（14.6×14.6×1cm）


NEW
32312-668
黒窯変掛け分け4.8正角皿（ピンク）（信楽焼）
1,900円
40入（14.6×14.6×1cm）


NEW
32313-578
削ぎベージュ角皿（中）
1,700円
70入（14.5×14.5×1.5cm）


NEW
32314-578
削ぎグレー角皿（中）
1,700円
70入（14.5×14.5×1.5cm）

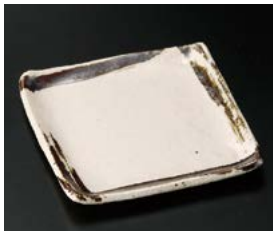
32315-668
鉄刷毛目5.0正角皿（信楽焼）
1,580円
80入（14.5×14.5×2cm）


32316-298
ちぎり四角皿 中
1,550円
40入（15×15×2.8cm）


NEW
32317-578
グレー麻ノ葉14cm正角皿
1,500円
（14.5×14.5×1cm）


NEW
32318-578
朽葉 麻ノ葉14cm正角皿
1,500円
（14.5×14.5×1cm）


32319-588
唐津椿5.0長角皿
1,280円
60入（15×12.5×2cm）


32320-558
ヒワ釉渕十草正角前菜皿
1,200円
40入（15×15×2.7cm）


強
32321-578 白磁15cm正角皿
1,100円 72入（15.2×15.2×2.3cm）
32322-578 白磁正角取皿
720円 125入（11.8×11.8×2.3cm）


32323-108
いなか道かごめ正角小皿
880円
80入（15×15×3.2cm）


32324-558
ヒワ貫入銘々皿
860円
100入（15×11.5×2cm）


土
32325-238
備前白四足角皿（中）
850円
80入（15×14.5×3cm）


NEW
32326-278 吹雪石目5.0正角皿
850円 50入（15×15×3cm）
32327-278 吹雪石目4.3正角皿
750円 80入（13×13×3cm）


土
32328-308
紫桜合せ取皿角
840円
100入（15.2×15.2×1.8cm）


NEW 土
32329-318
ピンクうのふ菊華角取皿
830円
80入（15.1×15.1×2.6cm）


32330-308
アメ乱れ刷毛角取皿
760円
80入（14.5×13.5×2.8cm）

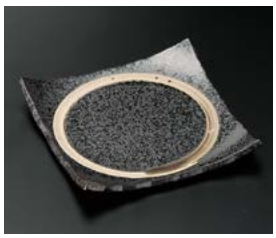
32331-238
わ角ちぎり皿（黒）
750円
60入（14.5×14.3×2.2cm）


32332-238
わ角ちぎり皿（白）
750円
60入（14.5×14.3×2.2cm）


32333-238
潮 串目角取皿
750円
60入（14.5×13.5×2.2cm）


32334-108 黒屋久島木目形 取皿
650円 80入（15×13.8×2cm）
32335-108 黒屋久島木目形 小皿
510円 150入（10.5×9.5×2cm）

取皿・フルーツ皿（角）12〜15cm Small plate (square)

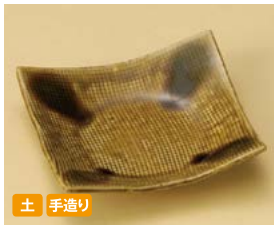

32401-448
網目(手造)深皿
3,600円
40入（14×14×3.5cm）



32402-668
黒窯変掛け分け角小皿(信楽焼)
3,050円
80入（13×13×3cm）



32403-548
猫4.5角皿
1,550円
80入（13.5×13.5×1.8cm）



32404-558
山帰来正角銘々皿
1,460円
100入（13.5×13.5×2.5cm）



32405-028
いぶし金正角5.0皿
1,450円
60入（13×13×2cm）

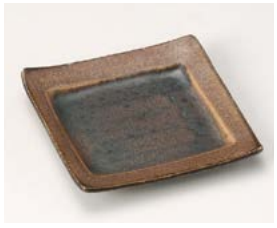

32406-238
回茶回銘々皿
1,300円
80入（14×13.5×2cm）



32407-108
いぶし正角5.0皿
1,250円
60入（13×2.2cm）

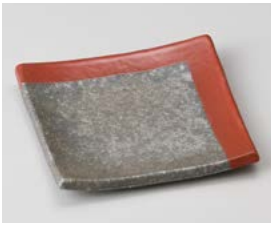

32408-668
黒窯変角赤掛け分け4.3角皿(信楽焼)
1,180円
60入（13×13×4.5cm）



32409-558 織部ストライプ5.0正角皿
1,160円 60入（14.5×14.5×2.5cm）
32410-558 織部ストライプ正角銘々皿
780円 80入（12.5×12.5×2cm）



32411-198
銀黒角銘々皿
1,100円
100入（14×13.5×2cm）



32412-318
ブルー志野ひねり角皿
990円
60入（13.9×3.3cm）

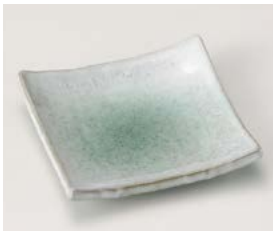

32413-558
新緑5.0正角皿
1,070円
80入（13×13×2.5cm）



32414-458
黒吹ヒネリ角皿
990円
60入（13.9×3.3cm）



32415-578
荒ソギ白渕厚正角皿
770円
83入（13.8×14.5×2.4cm）



32416-238
筆流串目取皿茶
750円
60入（14.5×13.5×2.2cm）



32417-238
筆流串目取皿白
750円
60入（14.5×13.5×2.2cm）



32418-408
彗星石目角取皿
750円
60入（13×13×3cm）



32419-458
青白磁市松銘々皿
750円
80入（14×2cm）

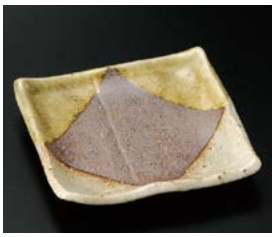

32420-268
信楽正角銘々皿
700円
80入（13.4×13.4×2.3cm）



32421-268
深海マット正角銘々皿
700円
80入（13.4×13.4×2.3cm）



32422-588
京備前正角中皿
700円
100入（13.9×13.9×2cm）



32423-238
青白ライン4.0角皿
630円
100入（13.5×13.5×2.6cm）



32424-648
琥珀角銘々皿(萬古焼)
630円
80入（13.5×12×3cm）

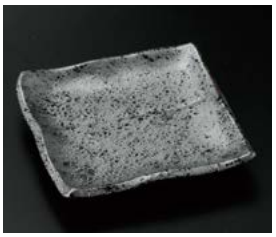

32425-268
銀彩結晶正角銘々皿
600円
80入（13.5×13.5×2cm）



32426-268
赤楽正角銘々皿
550円
80入（13.4×13.4×2.3cm）



32427-578
雲竜 正角中皿
520円
80入（13.8×13.8×2.7cm）



32428-578
粉引 正角中皿
520円
80入（13.8×13.8×2.7cm）



32429-058
乱 4.5寸正角皿
500円
90入（13.4×3.2cm）



32430-178
雪志野正角4.5皿
400円
120入（13.7×3.2cm）



32431-578
白湧水4.5正角皿
400円
90入（13.7×13.7×3cm）



32501-318
油滴天目スクエアー（小）
1,980円
40入（12.8×12.8×3cm）



32502-308
鉄ペーパースクエアプレート（小）
1,900円
60入（12.8×12.8×3cm）



32503-668
古信楽4.0正角足付皿（信楽焼）
1,540円
80入（12.5×12.5×2.7cm）



32504-468 黒陶石目四つ足正角皿（中）
1,500円 60入（12.5×12.5×2.2cm）
32505-468 黒陶石目四つ足正角皿（小）
1,200円 80入（11×11×2.2cm）



32506-458
手まり渕上り銘々皿
1,390円
100入（12×11.5×1.8cm）



32507-518
色彩ドット角皿 小
1,000円
60入（12.7×12.7×2.2cm）

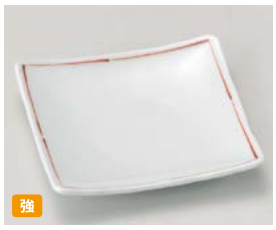

32508-588
赤ライン正角銘々皿
920円
100入（12×12×1.8cm）



32509-558
織部志野ストライプ3.0正角皿
840円
120入（12.2×12.2×2.2cm）

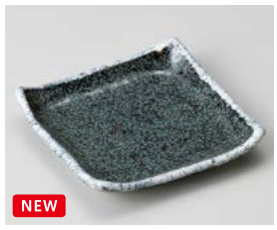

32510-548
青唐津4.0正角皿
800円
60入（12.3×12.3×2.5cm）



32511-558
桃山3.0正角皿
800円
120入（12.2×12.2×2.2cm）



32512-558
一珍黒マット3.0正角皿
800円
120入（12.2×12.2×2.2cm）



32513-558
志野ライン4.0角皿
770円
120入（12.4×12.4×2.4cm）



32514-548
志野タタキ4.0角皿
750円
80入（12.5×12.5×2cm）



32515-548
織部結び4.0正角銘々皿
750円
80入（12×12×2.3cm）



32516-198
浅紫正角取皿
700円
100入（12×12×2cm）



32517-338
志野ストライプ4.0正角皿
700円
100入（12.8×1.8cm）



32518-578
青磁スダレ正角銘々皿
700円
100入（11.7×11.7×1.6cm）



32519-458
織部市松角銘々皿
680円
80入（11.8×2cm）

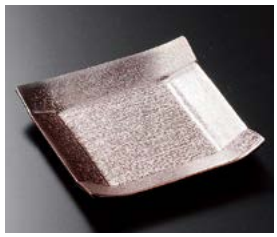

32520-468
こよりシルバー取皿
650円
80入（12×12×1.8cm）



32521-468
こよりパール取皿
650円
80入（12×12×1.8cm）



32522-198
織部コヨリ取皿
600円
100入（12×12×2cm）



32523-198
あめコヨリ取皿
600円
79入（12×12×2cm）



32524-108
緑彩金散らし縄文正角小皿
590円
80入（11×3cm）



32525-458
黒釉正角銘々皿
590円
80入（12.5×2.2cm）



32526-458
白釉正角銘々皿
590円
80入（12.5×2.2cm）



32527-028
金茶吹12cm正角皿
580円
60入（12.5×12.5×2.6cm）



32528-268
七宝正角銘々皿
550円
80入（12.8×12.8×1.5cm）



32529-578
織部十草四角皿
550円
120入（12.3×12.3×1.8cm）

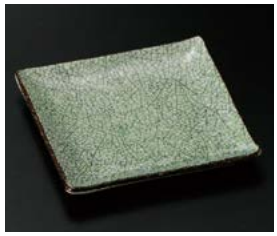

32530-268
墨貫入正角銘々皿
500円
80入（12.8×12.8×1.5cm）



32531-588
白志野銘々皿
480円
100入（12×12×1.5cm）

取皿・フルーツ皿（丸）13〜23cm Small plate (round)



32601-668
黒窯変掛け分け5.7足付丸皿(信楽焼)
3,780円
24入（17.2×17.2×3cm）



32602-148
京三彩5.5皿
2,800円
60入（16.8×2.5cm）

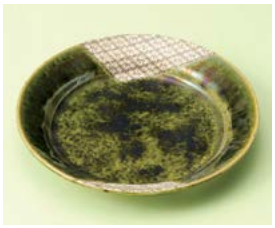

32603-588
織部菱紋6.0深皿
2,190円
40入（19×2.5cm）



32604-198
黄釉八角6.0和皿
2,100円
60入（17.8×3.5cm）



32605-588
唐津椿6.0丸皿
1,950円
60入（17.8×3cm）



32606-028 金茶吹三角皿(大)
1,750円 40入（22.7×19.2×3.5cm）
32607-028 金茶吹三角中皿
720円 60入（17.5×15.2×2.5cm）
32608-028 金茶吹三角小皿
550円 100入（13.5×11.4×2cm）



32609-588 赤ライン6.0丸皿
1,650円 60入（17.5×2cm）
32610-588 赤ライン5.0丸皿
1,370円 80入（15.5×1.5cm）



32611-558
青磁紅玉たわみ6.0皿
1,600円
50入（17.8×17×2.4cm）



32612-108
織部十草和皿
1,500円
60入（17.2×3.4cm）



32613-578
山茶花渦中皿
1,500円
86入（16.8×2.8cm）



32614-108 三島彫うず5.5皿
1,350円 60入（17.2×3.3cm）
32615-108 三島彫うず4寸皿
1,100円 100入（13.3×2.4cm）



32616-548 錆6.0丸皿
1,350円 60入（18×2.5cm）
32617-548 錆5.0取皿
950円 80入（15.1×1.8cm）



32618-548
青唐津6.0変形取皿
1,300円
60入（18.5×15.5×2.5cm）



32619-558 志野ライン6.0丸皿
1,150円 50入（17×1.8cm）
32620-558 志野ライン5.0取皿
960円 100入（15.2×14.8×1.6cm）



32621-338
黒市松6.0丸皿
1,100円
60入（17×1.8cm）



32622-188
清白流5.0平鉢
1,000円
50入（16.8×4.3cm）



32623-318
灰貫入丸皿
990円
90入（17×2.5cm）



32624-318
桃山丸皿
990円
90入（17×2.5cm）



32625-578
御深井16cm前菜皿
980円
60入（17×16.7×2.5cm）



32626-028
桃山荒石目17cm丸皿
950円
60入（17×2cm）



32627-108
藍染スカイ葉型5寸皿
860円
80入（17.5×2.7cm）



32628-188
白吹6.0ダ円皿
850円
60入（17.5×15×4cm）



32629-318
天正黒玉渕取皿
840円
90入（17.7×17.7×2.6cm）



32630-318
白うのふ花びら取皿
820円
100入（16.6×2.5cm）



32631-318
クリームMONO輪二重6.5寸皿
740円
50入（19.5×3.2cm）



32632-588
雪粉引赤絵花5.0楕円深皿
640円
40入（16.7×16×3.5cm）



32633-198
渕取草花5.0皿
600円
80入（16.8×2.8cm）



32634-198
染付彩華5.0皿
500円
100入（17×3.5cm）



32635-578 深海(青)5.0皿
400円 70入（17×3cm）
32636-578 深海(青)4.0皿
330円 150入（13.7×2.7cm）



32637-578 深海(緑)5.0皿
400円 70入（17×3cm）
32638-578 深海(緑)4.0皿
330円 150入（13.7×2.7cm）


強

32701-148
鎌倉三彩5.5皿
2,800円
50入（16.5×2.5cm）


NEW

32702-518
総織部しのぎ50皿
2,500円
60入（16.5×2.3cm）


強

32703-548
赤紅小花5.5丸皿
2,000円
60入（16.5×2cm）


NEW

32704-298
赤絵唐草平型5.0皿
1,700円
100入（16.4×2.6cm）



32705-558
伊賀織部木の葉型5.0寸丸皿
1,500円
80入（16.3×1.5cm）


強

32706-178
黒結晶串ヌキ取皿
1,500円
80入（16.4×2.8cm）


強

32707-178
粉引串ヌキ取皿
1,500円
80入（16.4×2.8cm）


強

32708-588
ヒワ吹格子フルーツ皿
1,450円
80入（16.3×15.1×1.8cm）



32709-298
新タコ唐草5.0皿
1,300円
30入（16.5×2.5cm）



32710-548
白盛山茶花5.0丸皿
1,300円
60入（16.5×2.4cm）



32711-448 青地若芽5.0深皿
1,100円 100入（16.3×4cm）
32712-448 青地若芽4.0皿
880円 120入（14×3.3cm）



32713-548
志野タタキ5.5盛り皿
1,000円
80入（16.5×1.5cm）



32714-548
黒市松5.5盛り皿
1,000円
80入（16.5×1.5cm）


NEW

32715-448
窯変碧結び5.0皿
950円
100入（16.5×2.5cm）



32716-298 黒備前吹き月光16cm丸皿
890円 120入（16.4×2.6cm）
32717-298 黒備前吹き月光12cm丸皿
650円 150入（12.4×2.2cm）



32718-028
白砂目5.0皿
820円
80入（16.3×2.5cm）



32719-318
ピンクうのふ花びら取皿
820円
100入（16.6×2.5cm）



32720-188
清白流5.0取皿
750円
60入（16.3×2.5cm）



32721-198
白磁市松5.0皿
600円
74入（16.3×3.5cm）



32722-278 銀彩ブルー5.0皿
600円 80入（16.5×3.3cm）
32723-278 銀彩ブルー4.0皿
450円 160入（12×2.5cm）


NEW

32724-278 吹雪石目5.0皿
600円 80入（16.3×2.5cm）
32725-278 吹雪石目4.5皿
500円 120入（14.2×2cm）



32726-178 青海波黒手捻り5.0皿
560円 75入（16.5×3cm）
32727-178 青海波黒手捻り4.0皿
420円 100入（13.5×2.5cm）


NEW

32728-198
黒イラボらいん5.0皿
500円
100入（16.5×2cm）


NEW

32729-198
ハッピークローバー5.0皿
500円
100入（16.5×15.5×3cm）



32730-178
青錆流し手捻り5.0皿
490円
75入（16.5×2.7cm）



32731-468
利休天目16cm丸皿
460円
120入（16.4×2.5cm）



32732-198
丸紋うさぎ5.0皿
400円
100入（16.5×16×3cm）



32733-578
吉祥粉引5.0皿
320円
100入（16.3×2cm）


NEW

32734-188 粉引釉5.0皿
280円 80入（16.5×2cm）
32735-188 粉引釉4.0皿
250円 120入（13.3×1.9cm）



32736-318
グリンB.Bプレート
250円
90入（16.5×2.2cm）

取皿・フルーツ皿（丸）13〜17cm Small plate (round)


NEW

32801-298
青白しのぎ5.0輪花皿
3,600円
100入（16×3.2cm）


強

32802-148
二色吹フルーツ皿
2,650円
60入（15.7×3cm）



32803-188
トルコシェアプレート
1,800円
30入（16.2×2.8cm）



32804-188
織部シェアプレート
1,800円
30入（16.2×2.8cm）


NEW

32805-298
黒釉青金彩5.0皿
1,500円
（16×2.8cm）



32806-308
鉄ペーパー高台 5寸皿
1,460円
80入（16×16×1.9cm）



32807-578 金銀天目変形中皿
1,400円 97入（15.8×14.8×3cm）
32808-578 金銀天目変形取皿
980円 153入（13.2×12.2×2.7cm）



32809-298 金彩武蔵野5.0皿
1,350円 100入（16×3.6cm）
32810-298 金彩武蔵野4.0皿
1,250円 150入（13.9×2.6cm）



32811-438
黒潮5.0皿
1,320円
60入（16.3×2.5cm）


NEW

32812-558
二色ストライプフルーツ皿
1,200円
60入（16.2×2.5cm）



32813-518
華清水銘々皿
1,100円
60入（16×14.2×2cm）



32814-108
織部トチリ枡入り48皿
1,000円
50入（16×3cm）



32815-298 赤絵ラインクラフト5.0皿
980円 60入（16×3.6cm）
32816-298 赤絵ラインクラフト4.0皿
780円 80入（13.9×2.6cm）



32817-558
水玉浜付煮物皿
950円
80入（16×3.6cm）



32818-028
唐辛子5.0皿
920円
90入（16×2cm）



32819-518
花ごころ銘々皿
900円
60入（16×14.2×2cm）



32820-298
黒地白刷毛目石目取皿
720円
100入（15.8×14.8×2.5cm）


NEW

32821-578
若草5.0平皿
650円
90入（15.7×2.3cm）



32822-588
雪粉引赤絵花5.0丸皿
590円
40入（16.2×2.6cm）



32823-028
金茶吹5.0皿
520円
80入（16.2×2.5cm）



32824-298
窯変神楽5.0皿
510円
80入（16.2×2cm）


NEW

32825-198
ビードロらいん160プレート
500円
100入（16.2×3cm）


NEW

32826-198
ビードロ水玉160プレート
500円
100入（16.2×3cm）


NEW

32827-198
瑠璃なみ5.0皿
500円
100入（16.2×3cm）


NEW

32828-198
瑠璃麻5.0皿
500円
100入（16.2×3cm）


NEW

32829-198
粉引トチリ16cプレート
500円
100入（16×1.5cm）


NEW

32830-198
窯変紺トチリ16cプレート
500円
100入（16×1.5cm）


NEW

32831-108
糸つむぎ反り50皿
410円
80入（16.1×3.2cm）



32832-298 黒釉クラフト5.0皿
410円 60入（16×3.6cm）
32833-298 黒釉クラフト4.0皿
360円 80入（13.9×2.6cm）



32834-298 白釉クラフト5.0皿
410円 60入（16×3.6cm）
32835-298 白釉クラフト4.0皿
360円 80入（13.9×2.6cm）

取皿・フルーツ皿（丸）12〜16cm



32901-258
ラスター小花フルーツ皿
2,200円
80入（15.5×3.5cm）



32902-178
深海青地フルーツ皿
1,800円
100入（15.3×3cm）



32903-548 猫5.0丸皿（大）
1,550円 80入（15.3×2.5cm）
32904-548 猫4.5丸皿（小）
1,450円 100入（13.8×2cm）



32905-308
紺コバルト5.0皿
1,200円
80入（15.5×2.5cm）



32906-578
赤絵天目 5寸皿
1,200円
60入（15.3×2.8cm）



32907-578
織部唐草5寸丸皿
1,100円
76入（15.3×2cm）



32908-558
乱舞フルーツ皿
1,030円
80入（15.4×14.5×1.6cm）



32909-318
紅染ケーキ皿（赤）
1,000円
110入（15.5×15.5×2.1cm）



32910-278
粉引舞桜取皿
950円
80入（15.3×2cm）



32911-438
トルコ菊型5.0皿
920円
60入（15.5×2.7cm）



32912-438
黄菊型5.0皿
920円
60入（15.5×2.7cm）



32913-438
粉引たまご銘々皿
900円
50入（15.6×13.2cm）



32914-318 銀黒丸々取皿（大）
890円 110入（15.5×15×2cm）
32915-318 銀黒丸々取皿（小）
830円 150入（14×13.5×1.5cm）



32916-558
鉄砂釉梅型5.0皿
880円
100入（15.4×2.8cm）



32917-108
織部十草4.8皿
850円
70入（15.5×3cm）



32918-268
ゆず天目白糸丸5.0皿
800円
60入（15.3×2.4cm）



32919-448
窯変彩釉うず銘々皿
800円
100入（15.5×5×3cm）



32920-558
胡桃梅型5.0皿
800円
90入（15.4×2.8cm）



32921-268
深海マット丸5寸皿
650円
80入（15.3×2.4cm）



32922-318
ソギいぶし黒中皿
650円
80入（15.5×2.5cm）



32923-318
ソギ白粉引中皿
650円
80入（15.5×2.5cm）



32924-268
茶結晶丸5寸皿
600円
80入（15.3×2.4cm）



32925-268
信楽フルーツ皿
600円
80入（15.3×2.4cm）



32926-268
美濃伊賀丸5寸皿
600円
80入（15.3×15.3×2.4cm）



32927-268
銀彩結晶丸5.0皿
600円
80入（15.3×2.4cm）



32928-268
織部おふけ丸5寸皿
600円
80入（15.3×2.4cm）



32929-268
伊賀ハケメ丸5.0皿
600円
80入（15.3×2.4cm）



32930-268
青霞丸5寸皿
580円
80入（15.3×2.4cm）



32931-268
TWO とーん丸5寸皿
550円
80入（15.3×2.4cm）



32932-278 粉引マット5.0皿
320円 80入（15.6×2cm）
32933-278 粉引マット4.0皿
280円 120入（12.5×2cm）

取皿・フルーツ皿（丸）12〜16cm Small plate (round)



33001-738
さくら（青磁）お取皿Φ15cm（有田焼）
2,200円
3入（15×2cm）



33002-738
さくら（桃釉）お取皿Φ15cm（有田焼）
2,200円
3入（15×2cm）



33003-738
さくら（消墨）お取皿Φ15cm（有田焼）
2,200円
3入（15×2cm）



33004-738
さくら（黄釉）お取皿Φ15cm（有田焼）
2,200円
3入（15×2cm）



33005-558
青白磁赤絵5.0丸皿
1,770円
60入（15×3cm）



33006-298
美濃萩V塗分皿
830円
80入（13.5×2.8cm）



33007-148
緑釉フルーツ皿
1,650円
80入（15×3cm）



33008-148
炭化火だすき4.8皿
1,600円
60入（15×2.2cm）

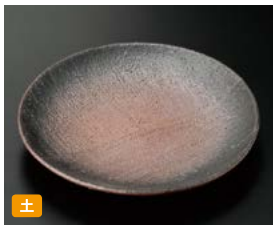

33009-148
備前串目4.8皿
1,500円
80入（15×2.2cm）



33010-588
青白磁5.0丸皿
1,380円
80入（15×3cm）



33011-558
織部かに絵5.0丸皿
1,340円
60入（15×2cm）



33012-668
鉄刷毛目5.0丸皿（信楽焼）
1,280円
100入（15×2cm）



33013-668 火色5.0丸皿（信楽焼）
1,260円 70入（15×2cm）
33014-668 火色4.0丸皿（信楽焼）
940円 120入（12×2cm）



33015-668
古信楽5.0丸皿（信楽焼）
1,250円
70入（15.2×2cm）



33016-308 炭火焼5.0皿
1,000円 100入（15.2×2.5cm）
33017-308 炭火焼4.0皿
900円 100入（13.2×2cm）



33018-338 織部黄星5寸取り皿
980円 80入（15.1×1.8cm）
33019-338 織部黄星4寸丸皿
680円 100入（12.6×1.5cm）



33020-548 うのふ茶唐津5.0取皿
950円 80入（15.1×1.8cm）
33021-548 うのふ茶唐津4.0丸皿
700円 100入（12.6×1.5cm）



33022-578 黄粉引5寸取皿
950円 80入（15.2×15×1.8cm）
33023-578 黄粉引4寸取皿
720円 120入（12.6×1.5cm）



33024-578 飴織5寸取皿
950円 80入（15.2×15×1.8cm）
33025-578 飴織4寸取皿
720円 120入（12.6×1.5cm）



33026-578
白萩五寸皿
880円
71入（15.2×15×3.2cm）



33027-178
朱嵐黒御影5.0皿
790円
100入（15.2×2cm）



33028-178
青嵐粉引5.0皿
790円
100入（15.2×2cm）



33029-028
白シェル銘々皿
700円
60入（15×2.7cm）



33030-578
白雲5寸皿
700円
80入（15×2.7cm）



33031-148
琉球瑠璃唐草5.0皿
720円
100入（15.2×2cm）



33032-588
白志野5.0丸皿
640円
80入（15×2.4cm）



33033-318
織部清流フルーツ皿
610円
130入（15×2.5cm）



33034-268
黒油滴丸5寸皿
600円
80入（15.3×2.4cm）



33035-028
藍紺岩清水5.0皿
550円
80入（15×2.6cm）



33036-408
青白磁岩清水フルーツ皿
520円
100入（15×2.5cm）

取皿・フルーツ皿（丸）14〜15cm



33101-468
鳥獣戯画中皿
1,700円
90入（14.4×2.3cm）



33102-468
黒陶石目三つ足丸皿（小）
1,600円
60入（14.5×2.2cm）



33103-308
粉引刷毛目三角銘々皿
1,580円
80入（14.4×14.5×1.5cm）



33104-558
雲海三ツ押5.0皿
1,480円
80入（14.8×3.2cm）



33105-298
刷毛目サビ唐草4.5皿
1,450円
100入（15×2.1cm）



33106-438
赤楽5寸皿
1,450円
60入（14.8×2.5cm）



33107-558
青磁紅玉たわみ5.0皿
1,330円
80入（15×14.5×2.1cm）



33108-458
志野（黒）リン皿
1,080円
80入（14.6×2.5cm）



33109-578
備前志野半月5寸皿
1,000円
76入（14.8×14.3×2.3cm）



33110-318
南蛮ライン4.8皿
990円
90入（14.4×3cm）



33111-458
黒一吹輪花皿
920円
60入（14.5×2.9cm）



33112-738
染錦紋様取皿（有田焼）
900円
10入（14.5×3cm）



33113-578
彩りピンク5.0皿
880円
60入（14.8×14.5×2.5cm）



33114-468
ブラストデリカ（赤）14cm銘々皿
780円
80入（14.5×2.3cm）



33115-578
御深井15cm取皿
750円
60入（15×2.3cm）



33116-308
黒釉桂川丸5.0皿
730円
80入（15×2.7cm）



33117-028
黒銀つむぎ15cm丸皿
620円
80入（14.5×1.7cm）



33118-298
金色流し取皿
590円
100入（14.5×2.5cm）



33119-298
もえぎ鉄仙5.0皿
570円
100入（14.7×2.5cm）



33120-278
白刷毛鉄結晶タタキ4.0皿
550円
100入（14.4×2.2cm）



33121-278
白刷毛青磁タタキ4.0皿
550円
100入（14.4×2.2cm）



33122-238
黒筋丸皿
530円
100入（14.5×2cm）



33123-108
白浜彫十草型取皿
500円
100入（14.5×2.5cm）



33124-108
花紺彫十草型取皿
500円
100入（14.5×2.5cm）



33125-148
二色流し取皿
500円
100入（14.5×2.4cm）



33126-058
黒影4.8寸丸皿
450円
100入（14.7×2.5cm）



33127-058
白影4.8寸丸皿
450円
100入（14.7×2.5cm）



33128-108
花紺土風型40皿
300円
100入（14.5×2.5cm）



33129-318
粉引フルーツ皿
250円
90入（14.6×3.5cm）



33130-318
イエローフルーツ皿
250円
90入（14.5×3.5cm）

取皿・フルーツ皿（丸）12〜15cm Small plate (round)


土
33201-448
古織部銘々皿
2,200円
80入（14×1.5cm）


33202-028
金雲4.5皿
1,100円
60入（14.2×2cm）


33203-558
新緑丸4.0皿
1,060円
80入（14×2.3cm）


33204-298
青白磁ハスの取皿
970円
100入（14.2×2.5cm）


33205-458
鉄釉ハス型取皿
920円
120入（14.2×2.7cm）


33206-458
和さび5.0寸丸皿（特白磁）
920円
100入（14.1×2.1cm）


33207-558
天然木目 白4.5丸皿
900円
100入（14×2cm）


33208-578
唐草織部銘々皿
850円
142入（14×13.5×2.5cm）


NEW 土
33209-318
白うのふ菊型取皿（小）
700円
100入（14.2×14.2×2cm）


NEW 土
33210-318
ピンクうのふ菊型取皿（小）
700円
100入（14.2×14.2×2cm）


33211-238
潮 ろくべい取り皿
630円
100入（14×3.2cm）


33212-028
白4.5取皿
610円
80入（14×1.8cm）


33213-138
青彩天目取皿
500円
80入（14.2×2.3cm）


33214-268
織部おふけ蓑型銘々皿
500円
100入（14.1×12.1×2.1cm）


33215-268
鉄錆蓑型銘々皿
500円
100入（14.1×12.1×2.1cm）


33216-578
彗星石目4.5皿
500円
100入（14.2×2cm）


NEW
33217-198
更紗4.5取皿
450円
120入（14.3×2.1cm）


33218-198
しのぎ型青刷毛目 4.5皿
450円
150入（14×2.3cm）


33219-578
銀河 石目4.5皿
450円
100入（14.2×2cm）


33220-108
渕錆粉引4.0皿
420円
100入（14×2cm）


33221-298
東雲白地目4.5平皿
420円
100入（14.3×2cm）


NEW
33222-108
線筋しのぎ型4.5皿
410円
100入（14×2.3cm）


33223-278
民芸十草括り手4.0皿
400円
100入（14.2×2.3cm）


33224-058
雷地織部4.5寸平皿
400円
125入（14.2×2.2cm）


33225-058
雷地白4.5寸平皿
400円
125入（14.2×2.2cm）


33226-138 御影厚玉渕14cm皿
380円 80入（14.2×2.2cm）
33227-138 御影厚玉渕12cm皿
350円 120入（12×2.1cm）


33228-028
黒真珠4.5平皿
380円
80入（14.2×2cm）


33229-278
朱金彩括り手4.0皿
370円
100入（14.2×2.3cm）


33230-278
志野サビ刷毛括り手4.0皿
360円
100入（14.2×2.3cm）


33231-138 白厚玉渕14cm皿
330円 80入（14.2×2.2cm）
33232-138 白厚玉渕12cm皿
300円 120入（12×2.1cm）

取皿・フルーツ皿（丸）12〜14cm



33301-518
粉引印花（手造）銘々皿
1,600円
100入（13.5cm）



33302-298
茶金彩4.0平皿
1,500円
120入（13.9×3cm）



33303-458
天竜青磁春秋輪花銘々皿
1,390円
100入（13.5×2.5cm）



33304-448
粉引山水4.0皿
1,100円
120入（13.8×2.5cm）



33305-268
辰砂渕押し平皿
1,000円
80入（13.5×2.1cm）



33306-268
トルコブルー渕押し平皿
1,000円
80入（13.5×2.1cm）



33307-578
彩りピンク4.5皿
900円
80入（13.7×3cm）



33308-578
黒御深井 4.0皿
900円
80入（13.4×3cm）



33309-338
志野ストライプ4寸丸皿
800円
90入（13.5×1.8cm）



33310-448
結び3.5皿
800円
150入（13.7×2.5cm）



33311-448
親子かぶら4.0皿
750円
120入（13.7×2.2cm）



33312-178
BONITA（ボニータ）13.5cmクープ皿
700円
（13.5×2cm）



33313-028
墨うず捻り4.0皿
630円
100入（13.8×13.5×2.5cm）



33314-578
おぼろ備前4.5足付丸皿
520円
100入（13.8×2.5cm）



33315-278
若葉4.0和皿
500円
100入（13.4×2.2cm）



33316-588　雪粉引赤絵花4.0丸皿
470円　60入（13.7×2.2cm）
33317-588　雪粉引赤絵花3.5丸皿
420円　80入（12.1×2.1cm）



33318-198
しのぎ型備長 4.5皿
450円
150入（14×2.3cm）



33319-188
白河4.0皿
430円
80入（14×2.5cm）



33320-278
ゆず柑天目丸4.0皿
430円
100入（13.8×2cm）



33321-318
ひより白括り手4寸皿
430円
80入（14×1.8cm）



33322-108
刷毛目粉引六兵衛4寸皿
420円
120入（14×2.5cm）



33323-178
黄地錆十草三つ山4.0皿
390円
120入（13.6×2.5cm）



33324-478
木曽路4.5取皿
390円
120入（14×2.5cm）



33325-478
白均窯4.5取皿
390円
120入（14×2.5cm）



33326-478
黒水晶4.5取皿
390円
120入（14×2.5cm）



33327-298
至福白手捻4.0皿
380円
100入（13.4×2.5cm）



33328-408
いぶし塗分けソギ楕円4.0皿
340円
150入（13.5×13×2.5cm）



33329-578
白削ぎ取皿
320円
120入（13.7×13×2.5cm）



33330-408
黒いぶし布目4.0皿
300円
150入（14×2.5cm）



33331-408
白粉引布目4.0皿
300円
150入（14×2.5cm）

取皿・フルーツ皿（丸）9〜14cm Small plate (round)


NEW
33401-558
緑雲4.0丸皿
1,020円
80入（13.2×2.7cm）


33402-448
窯変彩釉菊型銘々皿
880円
100入（13.3×3cm）


NEW
33403-548
青唐津4.0丸皿
790円
100入（12.8×1.8cm）


33404-278
緑彩ぶどう手付小皿
780円
100入（12.5×11.2×2cm）


33405-548 織部伊吹4.0丸皿
780円 80入（12.6×1.6cm）
33406-548 織部伊吹小皿
480円 150入（9×1.5cm）


33407-558
織部ストライプ丸銘々皿
780円
80入（13.3×1.8cm）

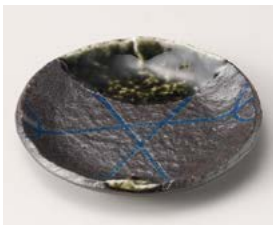
33408-588
南蛮乱十草丸銘々皿
780円
100入（13.3×1.8cm）


土 手造り
33409-148
三彩小皿
750円
80入（12.2×2.3cm）


33410-548
黒伊賀志野ストライプ4寸丸皿
750円
100入（13×1.5cm）


33411-588
花かすみ丸銘々皿
750円
100入（12.9×1.5cm）


33412-558
志野ライン4.0丸皿
720円
100入（12.6×1.7cm）


NEW
33413-268
深海マット波渕銘々皿
650円
100入（12.5×12.5×2.5cm）


33414-268
トルコブルー波渕銘々皿
600円
100入（12.5×12.5×2.5cm）


33415-268
辰砂波渕銘々皿
600円
100入（12.5×12.5×2.5cm）


NEW
33416-298
粉引片口皿(小)
580円
100入（13×12.3×3.1cm）


33417-558
粉引点彩4.0丸皿
580円
150入（12.5×2cm）


33418-458
白釉千段丸皿
550円
120入（13×1.8cm）


33419-458
黒釉変型丸皿
550円
120入（13×1.8cm）


33420-268
鉄錆波渕銘々皿
500円
100入（12.5×12.5×2.5cm）


33421-268
鉄釉波渕銘々皿
500円
100入（12.5×12.5×2.5cm）


33422-478
黒備前吹4.0銘々皿
400円
150入（12.5×12.5×2.3cm）


33423-058
手描き赤絵4.0皿
400円
150入（12×2.2cm）


33424-058
手描きコマ筋4.0皿
400円
150入（12×2.2cm）


NEW
33425-518
デイジーひわ銘々皿
400円
100入（12×2.8cm）


NEW
33426-518
デイジーピンク銘々皿
400円
100入（12×2.8cm）


33427-318
清瀬3.9深皿
390円
100入（12.6×2.4cm）


NEW
33428-578
金彩天目13cm取皿
360円
110入（12.8×2.4cm）


33429-278
志野サビ刷毛3.5皿
320円
150入（12.4×2cm）


NEW
33430-198
山科4.0皿
300円
100入（13.2×2cm）


NEW
33431-198
湖水4.0皿
300円
100入（13.2×2cm）

取皿・フルーツ皿（変型）13〜18cm


NEW

33501-518
織部線紋楕円皿
3,000円
60入（17×13.5×2cm）



33502-298
京春秋楕円皿
2,300円
80入（17.7×12.7×2.2cm）


NEW

33503-578
雪夢花中皿（P）
1,550円
50入（17.8×14.8×2.8cm）


NEW

33504-578
雪夢花中皿（紫）
1,550円
50入（17.8×14.8×2.8cm）



33505-548
赤絵木の葉小判形取皿
1,500円
80入（17.5×13×1.5cm）


NEW

33506-148
孔雀重ね皿
1,420円
100入（17.5×14.4×3cm）


強

33507-558
青磁フルーツ皿
1,400円
60入（16.3×15.1×1.8cm）


土

33508-518
粉引色絵楕円皿
1,300円
100入（17.5×13cm）


土

33509-518
織部祥瑞楕円銘々皿
1,300円
80入（16×12.5×1.5cm）



33510-148
武山フルーツ皿
1,200円
100入（17×15×2cm）



33511-578
織部内筋楕円取皿
1,100円
100入（17.5×12.6×1.5cm）


NEW

33512-278
緑彩ぶどう取皿
950円
90入（16.4×13.6×2.5cm）



33513-588
京備前変型フルーツ皿
940円
120入（17.5×14.2×3cm）


土

33514-198
ドロップ豆型フルーツ皿
900円
80入（17×14×2cm）


NEW

33515-278
吹雪石目小判皿中
900円
70入（16×11.7×3cm）



33516-468　黒斑点白刷毛楕円トレイ（大）
850円　80入（17.5×15×4.1cm）
33517-468　黒斑点白刷毛楕円トレイ（小）
500円　120入（13.2×12×3.5cm）



33518-188
青白磁花びら銘々皿
800円
60入（16.3×11×2.2cm）


土

33519-198
均窯フルーツ皿
800円
80入（17×14×2cm）



33520-578
ソギそら豆皿黒
800円
100入（17.8×12.8×1.8cm）



33521-578
ソギそら豆皿茶
800円
100入（17.8×12.8×1.8cm）


土

33522-178
呉須刷毛変形皿
770円
100入（17.8×12.2×1.8cm）



33523-268
有明楕円平皿
770円
80入（16.2×11.5×2.8cm）



33524-038
白刷毛均窯花型小判皿（小）
770円
80入（16.1×11.6×2.8cm）



33525-558
志野ライン楕円取皿
770円
50入（17.4×12.6×1.6cm）



33526-268
黒油滴楕円浅鉢
650円
80入（16.2×11.6×3cm）



33527-578
クラフト粉引楕円皿（小）
620円
70入（16.5×13×3cm）



33528-408
織部笹皿
560円
100入（17×8.2×1.3cm）



33529-518
黒釉楕円皿
540円
60入（18×12.5×2.2cm）


NEW

33530-518
白釉楕円皿
540円
60入（18×12.5×2.2cm）


NEW

33531-518
白釉ブルー楕円皿
540円
60入（18×12.5×2.2cm）

取皿・フルーツ皿（変型）12〜16cm Small plate (variant)


土 手造り

33601-448
手造織部つる草巻皿大
3,900円
30入（12.5×2.2cm）


土 手造り

33602-308
灰吹三角フルーツ皿（手造り）
2,100円
80入（15×14×2cm）


土 手造り

33603-518
織部花4.5皿（手造り）
1,800円
80入（14×2.5cm）



33604-668
灰釉ボタモチ3.5楕円皿（信楽焼）
1,680円
120入（14×11×1.5cm）

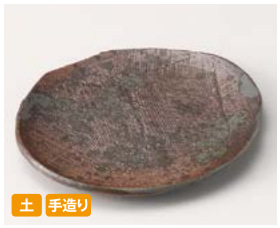
土 手造り

33605-308
南蛮潮騒楕円銘々皿（手造り）
1,500円
100入（14.3×12.5×2cm）


土 手造り

33606-308
唐津楕円銘々皿（手造り）
1,500円
60入（14.3×12.5×2cm）


土

33607-518
紅釉十草変形銘々皿
1,400円
80入（13×9.5cm）


土 手造り

33608-518
黒釉十草変形取皿
1,400円
80入（13×9.5cm）



33609-308
備前風マルチデザート皿
1,170円
80入（15.5×12.8×3cm）


強

33610-258
青白磁ちぎり4.5寸皿
1,150円
80入（14×11.5×3cm）



33611-578
織部唐草小判和皿
1,100円
100入（15.5×13.5×2cm）



33612-028
唐辛子小判皿
1,050円
100入（14.5×9.3×2.5cm）



33613-318
青白磁葉形取皿
1,050円
110入（14.5×13×4cm）



33614-548
うのふ志野ストライプ5寸取り皿
1,000円
60入（15.5×2cm）



33615-458
白化粧厚渕銘々皿
850円
80入（14.5×14×2cm）



33616-308
鉄ペーパーハス 長皿小
810円
100入（15×7.5×2cm）



33617-028
備前風石目4.5小判皿
790円
100入（14.2×9×2.5cm）


NEW

33618-518
志野ライン50フルーツ皿
750円
80入（15×3cm）



33619-558 粉引点彩小判皿4.5
750円 100入（12.5×16×1.5cm）
33620-558 粉引点彩3.3小判皿
720円 180入（12.2×9×1.5cm）



33621-558
染付唐草三ツ足取皿
700円
80入（15×15×3.5cm）


NEW

33622-518
鉄釉白ライン60和皿
650円
80入（15.5×13.7×2.6cm）



33623-558
織部ドット小判銘々皿
580円
120入（16×10.5×2.5cm）



33624-578
志野茶ライン6寸和皿
580円
80入（15.2×13.2×2.5cm）



33625-578
トルコブルー変形取皿
550円
100入（15.7×13×2.7cm）



33626-238
青白磁しずくフルーツ皿
550円
120入（15.8×10.3×2.5cm）



33627-578
粉引 変形皿（小）
520円
100入（15.7×13.2×2.4cm）



33628-318
黄瀬戸オリベまめ皿（大）
500円
160入（13.4×10.3×1.6cm）



33629-478
黒楕円皿（小）
410円
120入（13.2×12×3.6cm）



33630-478
白楕円皿（小）
410円
120入（13.2×12×3.6cm）



33631-518
紫陽花ピンク銘々皿
380円
80入（12×1.8cm）


NEW

33701-548 青唐津7.0丸皿
1,750円 30入（21×2cm）
33702-548 青唐津6.0丸皿
1,350円 40入（18.5×2cm）
33703-548 青唐津5.0丸皿
1,050円 60入（15.5×1.8cm）



33704-448 ゆず黒マグナ5.5皿
1,650円 80入（18×2.6cm）
33705-448 ゆず黒マグナ4.5皿
1,320円 100入（15×2.2cm）
33706-448 ゆず黒マグナ4.0皿
980円 120入（12.9×2.2cm）


NEW 強

33707-548 真珠5.5丸皿
1,400円 60入（16.7×2.8cm）
33708-548 真珠3.5丸皿
900円 120入（10.3×1.7cm）



33709-458 青い月20cm丸皿
1,260円 40入（20.5×2.8cm）
33710-458 青い月16cm丸皿
920円 60入（16.3×2.9cm）
33711-458 青い月12cm丸皿
660円 80入（12.5×2.2cm）



33712-208 紫式部6寸皿
1,150円 50入（19.5×3cm）
33713-208 紫式部5寸皿
770円 100入（16.3×2.7cm）
33714-208 紫式部4寸皿
520円 120入（13×2.6cm）


NEW

33715-458 青白磁菊型6.0皿
1,150円 80入（18.5×2.8cm）
33716-458 青白磁菊型5.5皿
1,050円 100入（16.5×2.5cm）
33717-458 青白磁菊型5.0皿
960円 120入（14.5×2.3cm）
33718-458 青白磁菊型4.0皿
650円 150入（12.6×2cm）


NEW

33719-468 ブラストデリカ(青)17cm平皿
1,100円 60入（17×3.2cm）
33720-468 ブラストデリカ(青)14cm銘々皿
780円 80入（14.5×2.3cm）


NEW

33721-468 煌デリカ17cm平皿
1,100円 60入（17×3.1cm）
33722-468 煌デリカ14cm銘々皿
700円 80入（14.5×2.5cm）


NEW

33723-108 九谷花鳥6.0皿
1,050円 40入（19×3.9cm）
33724-108 九谷花鳥5.0皿
680円 80入（16.3×3.4cm）
33725-108 九谷花鳥3.5皿
540円 150入（12.3×2.5cm）



33726-108 彩十草6.0皿
960円 60入（19×19×3.8cm）
33727-108 彩十草5.0皿
690円 80入（16.4×16.4×3.5cm）
33728-108 彩十草3.5皿
510円 150入（12.2×12.2×2.6cm）



33729-178 織部流しトチリ6.0丸皿
900円 60入（18×2.1cm）
33730-178 織部流しトチリ5.0丸皿
850円 90入（16×2.1cm）
33731-178 織部流しトチリ4.5丸皿
700円 120入（13.7×1.6cm）



33732-198 とうがらし5.0皿
700円 100入（16.8×3cm）
33733-198 とうがらし4.0皿
600円 150入（13.8×2.5cm）
33734-198 とうがらし3.5皿
500円 200入（12×2.2cm）



33735-318 柳ヶ瀬三角中皿
700円 100入（17.4×15.3×2.4cm）
33736-318 柳ヶ瀬三角小皿
590円 120入（13.5×11.5×2cm）


NEW

33737-578 おむすび皿(中)
700円 80入（17.8×14.8×2cm）
33738-578 おむすび皿(小)
600円 100入（14.8×12.3×2.3cm）



33739-028 オリエント5.5皿
700円 60入（17.8×2.5cm）
33740-028 オリエント4.5皿
610円 100入（14.8×2cm）
33741-028 オリエント4.0皿
550円 120入（12.8×2.1cm）



33742-448 錦唐からし5.0皿
630円 120入（16.7×3cm）
33743-448 錦唐からし4.0皿
540円 140入（14×2.6cm）
33744-448 錦唐からし3.5皿
450円 200入（12×2.5cm）



33745-558 トルコ菊型和皿
530円 100入（17×3cm）
33746-558 トルコ菊型取皿
450円 120入（13.8×2.5cm）
33747-558 トルコ菊型小皿
390円 180入（12.2×2.5cm）



33748-188 唐津トクサ5.0皿
460円 80入（16.7×3.2cm）
33749-188 唐津トクサ4.0皿
350円 120入（14×2.7cm）
33750-188 唐津トクサ3.5皿
300円 160入（12×2.7cm）



33751-188 グレー巻5.0皿
460円 80入（16.7×3.2cm）
33752-188 グレー巻4.0皿
350円 120入（14×2.7cm）
33753-188 グレー巻3.5皿
300円 160入（12×2.7cm）



33754-188 草花5.0皿
460円 80入（16.7×3.2cm）
33755-188 草花4.0皿
350円 120入（14×2.7cm）
33756-188 草花3.5皿
300円 160入（12×2.7cm）



33757-178 いぶし鉄黒5.0皿
450円 80入（16.7×3.2cm）
33758-178 いぶし鉄黒4.0皿
320円 120入（14×2.8cm）
33759-178 いぶし鉄黒3.5皿
280円 120入（12×2.7cm）



33760-138 風車(白)16.5cm皿
400円 60入（16.7×3.2cm）
33761-138 風車(白)14cm皿
350円 100入（13.8×2.8cm）
33762-138 風車(白)12.5cm皿
270円 150入（12.4×2.5cm）



33763-178 新唐草5.0皿
360円 120入（17×3cm）
33764-178 新唐草4.0皿
310円 140入（14×2.7cm）
33765-178 新唐草3.5皿
240円 150入（12×2.5cm）


NEW

33766-578 深海5.0皿
320円 70入（17.2×2.9cm）
33767-578 深海4.0皿
260円 100入（14×2.5cm）
33768-578 深海3.5皿
230円 150入（12.3×2.3cm）


NEW

33769-578 花一輪5.0皿
320円 70入（17.2×2.9cm）
33770-578 花一輪4.0皿
260円 100入（14×2.5cm）
33771-578 花一輪3.5皿
230円 150入（12.3×2.3cm）

取皿・フルーツ皿（組）10〜17cm Small plate


土

33801-178 焼締5.0皿
1,300円 60入（16.5×2.2cm）
33802-178 焼締4.8皿
1,100円 100入（15×2cm）
33803-178 焼締3.5皿
860円 120入（11×2cm）



33804-028 赤小紋5.5皿
1,200円 80入（16.6×2.5cm）
33805-028 赤小紋4.0皿
880円 120入（12.8×2.2cm）
33806-028 赤小紋3.5皿
770円 150入（11.2×1.8cm）



33807-578 赤絵湧水捻り5.0皿
900円 76入（16.5×2.8cm）
33808-578 赤絵湧水捻り4.0皿
750円 111入（13.4×2.7cm）


NEW

33809-278 凛16.5cm皿
800円 70入（16.5×3.5cm）
33810-278 凛14cm皿
650円 100入（13.7×2.6cm）



33811-028 水色しぶきリップル5.0皿
650円 60入（16.5×3.3cm）
33812-028 水色しぶきリップル4.8皿
600円 80入（14.5×2.9cm）
33813-028 水色しぶきリップル4.0皿
550円 100入（12×2.5cm）



33814-028 わら土リップル5.0皿
650円 80入（16.5×3.3cm）
33815-028 わら土リップル4.8皿
600円 100入（14.5×2.9cm）
33816-028 わら土リップル4.0皿
550円 120入（12×2.5cm）



33817-198 吉祥小紋5.0皿
600円 100入（16.5×3.5cm）
33818-198 吉祥小紋4.0皿
500円 150入（13.5×2.5cm）
33819-198 吉祥小紋3.5皿
400円 200入（12.5×2.5cm）


NEW

33820-198 銀彩三ツ山5.0皿
600円 80入（16.5×3cm）
33821-198 銀彩三ツ山4.0皿
500円 120入（14×2.7cm）
33822-198 銀彩三ツ山3.5皿
400円 150入（12.5×2.5cm）



33823-448 青地野花5.0皿
560円 120入（16.5×2.3cm）
33824-448 青地野花4.0皿
500円 140入（14×2.2cm）
33825-448 青地野花3.5皿
450円 200入（12.2×2cm）



33826-198 結晶白マット5.0皿
500円 100入（16.5×3cm）
33827-198 結晶白マット4.0皿
450円 150入（14×2.7cm）
33828-198 結晶白マット3.5皿
400円 200入（12.5×2.5cm）



33829-578 湧水捻り5寸皿
500円 66入（16.5×2.8cm）
33830-578 湧水捻り4寸皿
380円 105入（13.4×2.5cm）


NEW

33831-238 藍十草5.0皿
480円 90入（16.5×3.2cm）
33832-238 藍十草4.0皿
370円 120入（13.6×2.8cm）
33833-238 藍十草3.5皿
320円 150入（12×2.5cm）


NEW

33834-238 鉄粉流し5.0皿
480円 90入（16.5×3.2cm）
33835-238 鉄粉流し4.0皿
370円 120入（13.6×2.8cm）
33836-238 鉄粉流し3.5皿
320円 150入（12×2.5cm）



33837-468 ベージュ粉引16cm丸皿
460円 100入（16.4×2.5cm）
33838-468 ベージュ粉引14cm丸皿
390円 120入（13.7×2cm）



33839-578 白湧水捻り5.0皿
450円 76入（16.5×2.8cm）
33840-578 白湧水捻り4.0皿
350円 111入（13.4×2.7cm）



33841-458 市松小紋5.0皿
430円 80入（16.5×3cm）
33842-458 市松小紋4.0皿
330円 100入（14×2.5cm）
33843-458 市松小紋3.5皿
280円 150入（12×2.5cm）



33844-208 粉引ライン5.0皿
420円 100入（16.5×2.8cm）
33845-208 粉引ライン4.0皿
320円 120入（14×2.5cm）
33846-208 粉引ライン3.5皿
270円 160入（12×2.2cm）



33847-138 風車（黒）16.5cm皿
400円 60入（16.7×3.2cm）
33848-138 風車（黒）14cm皿
350円 100入（13.8×2.8cm）
33849-138 風車（黒）12.5cm皿
270円 150入（12.4×2.5cm）


NEW

33850-468 白織部ライン丸皿（大）
400円（16.5×2cm）
33851-468 白織部ライン丸皿（中）
360円（14×1.7cm）
33852-468 白織部ライン丸皿（小）
320円（12×1.4cm）


NEW

33853-468 黒織部ライン丸皿（大）
400円（16.5×2cm）
33854-468 黒織部ライン丸皿（中）
360円（14×1.7cm）
33855-468 黒織部ライン丸皿（小）
320円（12×1.4cm）


NEW

33856-108 白水晶しのぎ50皿
360円 100入（16.5×2.7cm）
33857-108 白水晶しのぎ40皿
310円 120入（13.8×2.2cm）
33858-108 白水晶しのぎ30皿
270円 200入（10×2cm）



33859-108 京十草5寸皿
320円 100入（16.5×2.6cm）
33860-108 京十草4寸皿
260円 120入（13.7×2.5cm）
33861-108 京十草3.5寸皿
220円 150入（12×2cm）



33862-208 京十草5.0皿
320円 100入（16.5×2.4cm）
33863-208 京十草4.0皿
260円 120入（14×2.3cm）
33864-208 京十草3.5皿
220円 160入（12×2cm）



33865-238 粉引ハケメ5.0皿
310円 120入（16.5×2.5cm）
33866-238 粉引ハケメ4.0皿
260円 120入（14×2.2cm）
33867-238 粉引ハケメ3.5皿
230円 160入（12×2cm）



33868-208 巴ナス5寸皿
300円 100入（16.4×2.7cm）
33869-208 巴ナス4寸皿
240円 120入（13.7×2.4cm）
33870-208 巴ナス3.5皿
200円 160入（12×2.2cm）



33901-548 梅祥瑞5.0丸皿
1,400円 60入（15.6×2.2cm）
33902-548 梅祥瑞4.0丸皿
1,200円 80入（12.7×1.8cm）



33903-558 黒彩三つ押丸5.0皿
1,300円 80入（14.8×3.3cm）
33904-558 黒彩三つ押丸3.5皿
770円 150入（10.6×2.5cm）



33905-548 やきしめ木の葉型5.0丸皿
1,280円 100入（16×1.8cm）
33906-548 やきしめ木の葉型4.0丸皿
1,000円 120入（13×1.5cm）
33907-548 やきしめ木の葉型3.0丸皿
580円 200入（8.8×1cm）



33908-188 桜志野三つ足5.0皿
1,100円 40入（15.8×3.5cm）
33909-188 桜志野三つ足4.0皿
830円 60入（13×3cm）



33910-408 宙15.5cm丸皿
850円 80入（15.5×2.5cm）
33911-408 宙14cm取り皿
750円 100入（14×2.3cm）
33912-408 宙11cm小皿
700円 140入（11.2×2.1cm）



33913-198 野々花5.0皿
700円 100入（16.3×2.4cm）
33914-198 野々花4.0皿
600円 150入（13.5×2.2cm）
33915-198 野々花3.5皿
500円 200入（12×2cm）



33916-198 粉引赤絵花5.0皿
700円 100入（16×2.8cm）
33917-198 粉引赤絵花4.0皿
600円 150入（13.7×2.5cm）
33918-198 粉引赤絵花3.5皿
500円 200入（12×2.2cm）



33919-448 青磁赤絵小花5.0皿
670円 100入（16.2×2.5cm）
33920-448 青磁赤絵小花4.0皿
560円 120入（13.6×2.2cm）



33921-278 若葉5.0平皿
650円 100入（15.7×2.3cm）
33922-278 若葉4.0平皿
600円 120入（12.8×2cm）



33923-208 二色十草赤絵花5.0皿
630円 100入（16.3×3cm）
33924-208 二色十草赤絵花4.0皿
460円 120入（14×2.5cm）
33925-208 二色十草赤絵花3.5皿
420円 160入（12×2.5cm）



33926-578 唐辛子 五〇楕円深皿
600円 114入（16.3×14.2×4cm）
33927-578 唐辛子 四〇楕円深皿
480円 181入（13.5×11.7×3cm）
33928-578 唐辛子 三五楕円深皿
420円 266入（11×9.8×3cm）



33929-198 ピンストライプ菊型5.0皿
500円 100入（16.3×3.5cm）
33930-198 ピンストライプ菊型3.5皿
400円 200入（12.2×2.7cm）
33931-198 ピンストライプ菊型3.0小皿
380円 300入（9.9×2cm）



33932-468 黒御影三仕切皿（大）
440円 80入（14×2.2cm）
33933-468 黒御影三仕切皿（中）
420円 100入（12×2.1cm）
33934-468 黒御影三仕切皿（小）
380円 120入（10.2×2cm）



33935-468 黒御影二仕切皿（大）
440円 80入（14×2.2cm）
33936-468 黒御影二仕切皿（中）
420円 100入（12×2.1cm）
33937-468 黒御影二仕切皿（小）
380円 120入（10.2×2cm）



33938-468 黒耀減塩皿（大）
440円 80入（14×2.2cm）
33939-468 黒耀減塩皿（中）
420円 100入（12×2.1cm）
33940-468 黒耀減塩皿（小）
380円 120入（10.2×2cm）



33941-028 深山青磁4.5皿
420円 120入（14.2×2.6cm）
33942-028 深山青磁3.5皿
400円 150入（11.5×2.1cm）



33943-108 深海渕十草型40皿
410円 100入（14×2cm）
33944-108 深海渕十草型小皿
360円 150入（11×2cm）



33945-198 うず粉引グレー5.0皿
400円 100入（16×3cm）
33946-198 うず粉引グレー4.0皿
350円 150入（13.8×2.7cm）
33947-198 うず粉引グレー3.5皿
300円 200入（12×2.3cm）



33948-468 白減塩皿（大）
400円 80入（14×2.2cm）
33949-468 白減塩皿（中）
380円 100入（12×2.1cm）
33950-468 白減塩皿（小）
360円 120入（10.2×2cm）



33951-468 白三仕切皿（大）
400円 80入（14×2.2cm）
33952-468 白三仕切皿（中）
380円 100入（12×2.1cm）
33953-468 白三仕切皿（小）
360円 120入（10.2×2cm）



33954-468 白二仕切皿（大）
400円 80入（14×2.2cm）
33955-468 白二仕切皿（中）
380円 100入（12×2.1cm）
33956-468 白二仕切皿（小）
360円 120入（10.2×2cm）



33957-178 藍染ぶどう三角5.0皿
390円 80入（16.3×3.2cm）
33958-178 藍染ぶどう三角4.0皿
350円 100入（13.5×2.8cm）
33959-178 藍染ぶどう三角3.5皿
300円 120入（12×2.5cm）



33960-318 三島リム型5.0皿
360円 100入（16×1.9cm）
33961-318 三島リム型4.0皿
310円 120入（13.7×1.9cm）
33962-318 三島リム型3.5皿
250円 140入（12.3×1.9cm）



33963-188 水玉粉引うず4.0皿
340円 80入（14×2.5cm）
33964-188 水玉粉引うず3.5皿
280円 120入（12×2cm）



33965-278 黒映4.0皿
300円 120入（14×2.2cm）
33966-278 黒映3.5皿
260円 150入（12.2×2cm）
33967-278 黒映3.0皿
240円 240入（9.8×1.8cm）

小皿・手塩皿（角）8〜15cm Small plate (square)



34001-738
青磁市松角小皿（有田焼）
1,750円
5入（10×10×2cm）



34002-668
鉄刷毛目4.0正角皿（信楽焼）
1,450円
120入（11.5×11.5×2cm）



34003-738
市松スマート皿（有田焼）
1,290円
5入（11.5×8×2cm）



34004-738
渦紋スマート皿（有田焼）
1,290円
5入（11.5×8×2cm）



34005-738
二色丸紋スマート皿（有田焼）
1,290円
5入（11.5×8×2cm）



34006-308
黒釉櫛目正角皿
1,250円
100入（11.5×11.5×4cm）

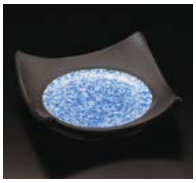

34007-178
黒釉吹墨四方上り皿
1,200円
120入（11.2×3.5cm）



34008-178
柿釉福四方皿（中）
1,150円
100入（11.5×2.5cm）



34009-578
織部錆十草重ね皿 小
1,100円
（11×11×3.6cm）



34010-668
古信楽3.5長角小皿（信楽焼）
990円
180入（11×8×2.2cm）



34011-548
乳白志野3.5四方上り
960円
100入（11×11×3cm）



34012-738
渦紋丸かさね皿（有田焼）
900円
5入（10×6.5×2cm）



34013-738
二色丸紋丸かさね皿（有田焼）
900円
5入（10×6.5×2cm）



34014-738
市松丸かさね皿（有田焼）
900円
5入（10×6.5×2cm）



34015-738
晴（梅）豆皿（有田焼）
860円
5入（8.5×11×2cm）



34016-738
晴（瓢）豆皿（有田焼）
860円
5入（11.5×7×2cm）



34017-738
晴（山）豆皿（有田焼）
860円
5入（11×7×2cm）



34018-738
晴（松）豆皿（有田焼）
860円
5入（11.5×7.5×2cm）



34019-738
晴（竹）豆皿（有田焼）
860円
5入（11.6×7×2cm）



34020-458 砂粉引貫入千段角皿（大）
830円 80入（12.5×2.3cm）
34021-458 砂粉引貫入千段角皿（中）
700円 100入（10.5×2cm）
34022-458 砂粉引貫入千段角皿（小）
550円 120入（9.3×1.5cm）

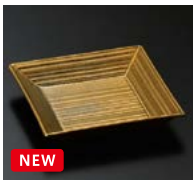

34023-458 ゴールド千段角皿 大
830円 80入（12.5×2.3cm）
34024-458 ゴールド千段角皿 中
700円 100入（10.5×2cm）
34025-458 ゴールド千段角皿 小
550円 120入（9.3×1.5cm）



34026-448
タイ小皿
800円
120入（11×10.5×1.9cm）



34027-448
ふぐ小皿
800円
120入（11×9×1.9cm）



34028-448
ブリ小皿
800円
120入（11.5×10×1.9cm）



34029-548
青唐津4.5角小鉢
790円
80入（11×11×3cm）



34030-578
削ぎベージュ角皿（小）
750円
150入（10.3×10.3×1.3cm）



34031-558
スダレ青磁浜なし銘々皿
740円
120入（11.7×11.7×2cm）



34032-438
トルコ楕円小皿
730円
100入（13.5×7.1×1.7cm）



34033-438
ヒワ楕円小皿
730円
100入（13.5×7.1×1.7cm）



34034-438
黄楕円小皿
730円
100入（13.5×7.1×1.7cm）



34035-548
おりべ志野唐草4.0角皿
730円
80入（11.8×12×2.4cm）

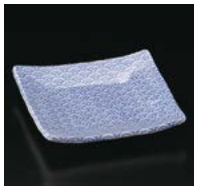

34036-138
青海波10cm角小皿
720円
120入（10.3×10.3×1.8cm）

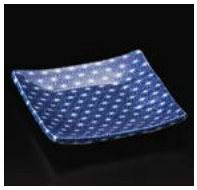

34037-138
麻の葉（濃紺）10cm角小皿
720円
120入（10.3×10.3×1.8cm）



34038-028
深山青磁角小皿
720円
150入（10.5×10.5×2cm）



34039-738
さくら桜鉢
700円
10×24入（11.6×9.5×3.5cm）



34040-578
鯉のぼり小皿 白
650円
230入（10.7×6.5×1.6cm）



34041-578
唐草織部正角銘々皿
650円
150入（10.2×10.2×1.5cm）



34042-578
唐草黄瀬戸正角銘々皿
650円
150入（10.2×10.2×1.5cm）



34043-738
千筋松華堂角小皿
600円
10×24入（10×10×1.5cm）



34044-278 パレット12cm正角皿青
580円 100入（12×12×2cm）
34045-278 パレット8cm正角皿青
380円 160入（8×8×1.4cm）

34046-278 パレット12cm正角皿青白
580円 100入（12×12×2cm）
34047-278 パレット8cm正角皿青白
380円 160入（8×8×1.4cm）

34048-278
緑彩ぶどう小皿
530円
120入（14.2×7.5×1.3cm）

34049-458
くし目アメハケ小皿
490円
160入（10.5×10.5×1.7cm）

34050-648
琥珀角小皿（萬古焼）
450円
100入（11×10×3cm）

34051-308
暁白雪角小皿
430円
100入（10.8×10.8×2.5cm）

34052-198
唐草ぶどう角小皿
400円
200入（10.5×10.5×2cm）

34053-458
粉引軽量しのぎ小皿
350円
180入（10.2×17.8×1.5cm）

34054-458
油滴天目軽量しのぎ小皿
350円
180入（10.2×17.8×1.5cm）

34055-588
そば志野刷毛目小皿
280円
200入（10.5×8×1.6cm）


NEW
34101-438
ブルーラスター彩 口変わり小皿
1,500円
200入（8.1×8.1×1.6cm）


34102-578
赤絵長角深皿 梅
1,150円
210入（8.7×7.8×2.5cm）


34103-578
赤絵長角深皿 万暦
1,150円
210入（8.7×7.8×2.5cm）


NEW 強
34104-438
ゴスダミ角小皿
1,090円
200入（8×8×2.3cm）


34105-738
チェックプレート(SS)B(有田焼)
1,000円
5入（9×9×2cm）


34106-738
チェックプレート(SS)R(有田焼)
1,000円
5入（9×9×2cm）

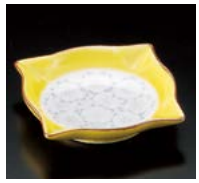
34107-738
黄さくら角小皿(有田焼)
980円
10×24入（8×8×1.5cm）


34108-738
帯花紋(赤)角小皿(有田焼)
950円
10×24入（8×8×1cm）


34109-738
帯花紋(青)角小皿(有田焼)
870円
10×24入（8×8×1cm）


34110-578
備前志野10.5cm正角皿
900円
100入（10.5×10.5×3cm）

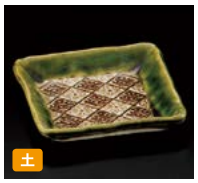
土
34111-518
織部祥瑞角小皿
850円
120入（8.5×1.5cm）


34112-578
織部市松手塩皿
850円
200入（8.8×8.8×2.5cm）

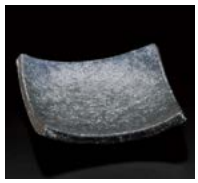
34113-668
黒窯変角小皿(信楽焼)
830円
180入（8.6×8.6×1.8cm）


34114-738
廻り赤絵角小皿(有田焼)
800円
10×24入（8×8×1.5cm）

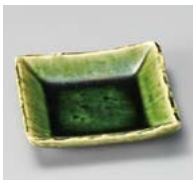
34115-578
総織部正角小皿
750円
222入（8.6×8.6×2cm）


34116-578
粉引正角小皿
750円
200入（8.6×8.6×2cm）


34117-188
白刷毛笹正角小皿
700円
100入（9.3×9.3×1.8cm）


34118-738
すみれ角小皿(有田焼)
650円
10×24入（8×8×1cm）


34119-178
匠 鉄黒角小皿
630円
150入（7.9×2.1cm）


34120-208
青白磁組皿
580円
160入（8×2cm）


強
34121-588
青ライン長角変り千代久
560円
160入（8×9.3×1.5cm）


34122-458
織部市松角小皿
540円
200入（8×1.5cm）


34123-548
ビードロ渕さび波彫長角小皿
530円
120入（9.5×6.5×3cm）

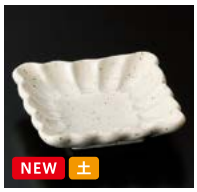
NEW 土
34124-318
白うのふ菊華角小皿
520円
120入（8.8×8.8×2.3cm）


NEW 土
34125-318
ピンクうのふ菊華角小皿
520円
120入（8.8×8.8×2.3cm）

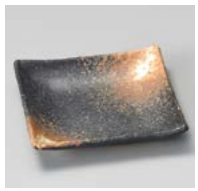
34126-318
黒備前正角小皿
500円
270入（9.7×1.5cm）

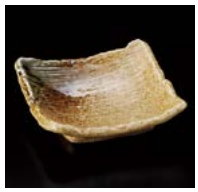
34127-458
伊賀釉カヤメ角小皿
500円
200入（8.7×2.7cm）


34128-458
春がすみカヤメ角小皿
500円
200入（8.7×2.7cm）


輸
34129-318
三色吹渕金正角深皿(小)
480円
160入（9.2×9.2×2.5cm）

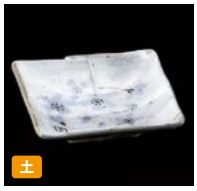
土
34130-308
紫桜合せ小皿角
450円
200入（8×8×2cm）


34131-458
天目結晶角小皿
450円
200入（8×1.5cm）


NEW
34132-468
福角くぼみ醤油皿
440円
（8.1×1.8cm）

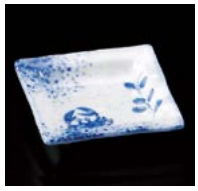
34133-458
吹墨カニ角小皿
430円
200入（9.2×9.2×1.8cm）


34134-238
白友禅角小皿
410円
160入（9.6×1.8cm）


34135-238
黒友禅角小皿
410円
160入（9.6×1.8cm）


34136-588
糸吹うのふ正角小皿
410円
160入（8.5×8.5×20cm）


34137-268
ネズミ志野正角小皿
400円
200入（8.3×8.3cm）


34138-298
深海グリーン角小皿
400円
120入（9×2cm）


34139-558
布目小花角小皿
390円
150入（9×6.5×2.5cm）

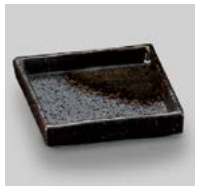
34140-458
伊賀正角小皿
360円
300入（7.6cm）

NEW
34141-188
トマト長角小皿
350円
150入（10×7.7×2.5cm）

NEW
34142-188
れんこん長角小皿
350円
150入（10×7.7×2.5cm）

NEW
34143-198
染たこ唐草正角小皿
350円
200入（9.3×9.3×1.8cm）

NEW
34144-198
染桜正角小皿
350円
200入（9.3×9.3×1.8cm）

NEW
34145-518
志野ライン正角小皿
320円
100入（8.5×1.5cm）

NEW
34146-518
鉄釉白ライン正角小皿
320円
100入（8.5×1.5cm）

NEW
34147-188
白れんこん長角小皿
310円
150入（10×7.7×2.5cm）

NEW
34148-188
黒れんこん長角小皿
310円
150入（10×7.7×2.5cm）

34149-578
渕ライン正角小皿
290円
250入（8.7×8.7×1.6cm）

小皿・手塩皿（丸）10〜13cm Small plate (round)



34201-148
織部輪花反平皿
1,450円
150入（11.5×2.8cm）



34202-438
染付松竹梅小皿
1,300円
100入（11.8×2.2cm）



34203-178
黄灰釉草花花紋小皿
1,200円
200入（10.5×2.7cm）



34204-518
織部花小皿（手造り）
1,000円
100入（10.8×2cm）



34205-578
雪夢花変形小皿（紫）
1,000円
120入（11.5×9.8×1.5cm）



34206-578
雪夢花小皿（P）
1,000円
120入（11.5×9.8×1.5cm）



34207-548
赤絵木の葉丸千代久
970円
100入（10.6×2.5cm）



34208-668
鉄刷毛目4.0丸皿（信楽焼）
950円
160入（11.5×11.5×1.5cm）



34209-738
花ひらり小皿（有田焼）
900円
5×48入（11×2cm）



34210-738
千鳥水玉小皿（有田焼）
900円
10×24入（10.5×10×2.5cm）



34211-738
京赤絵小皿（有田焼）
900円
10×24入（10.5×2cm）



34212-308
かすみ野菊型取皿
760円
120入（11.3×2.8cm）



34213-738
ハナヅメ楕円小皿（B）（波佐見焼）
750円
5入（12×11×2.5cm）



34214-738
マルコウシ楕円小皿（B）（波佐見焼）
750円
5入（12×11×2.5cm）



34215-738
タテワク楕円小皿（B）（波佐見焼）
750円
5入（12×11×2.5cm）



34216-738
ハナヅメ楕円小皿（G）（波佐見焼）
750円
5入（12×11×2.5cm）



34217-738
マルコウシ楕円小皿（G）（波佐見焼）
750円
5入（12×11×2.5cm）



34218-738
タテワク楕円小皿（G）（波佐見焼）
750円
5入（12×11×2.5cm）



34219-738
まんりょう小皿（有田焼）
750円
10×24入（10.5×1.8cm）



34220-578
天目切立深皿
720円
160入（11.2×2.7cm）



34221-738
十草山水小皿
650円
10×18入（11.6×2.6cm）



34222-318
灰貫入小皿
620円
210入（11×2cm）



34223-548
織部結び丸千代久
600円
120入（10.6×2.5cm）



34224-738
唐草手付10cm皿
600円
10×24入（12×10×1.5cm）



34225-028
窯変織部砂目3.5皿
520円
120入（11.8×2.2cm）



34226-028
白砂目3.5皿
520円
120入（11.5×2.2cm）



34227-268
辰砂魚小皿
500円
150入（12×8.5×2.8cm）



34228-588
白志野3.5丸皿
480円
100入（11.2×1.8cm）



34229-278
風紋小判皿（黒）
420円
120入（12×10.3×5.1cm）



34230-558
黄瀬戸ひらめ小皿
410円
150入（10.8×9.5×1.4cm）



34231-198
染付彩華3.5皿
400円
200入（12.5×2.5cm）



34232-518
志野ライン35足付皿
360円
100入（11.5×2cm）



34233-518
鉄釉白ライン足付35丸皿
360円
100入（11.5×2cm）



34234-268
織部おふけ小判小皿
350円
180入（10.9×8.2×1.6cm）



34235-138
御影厚玉渕11cm深皿
340円
150入（11.1×2.7cm）



34236-298
白釉クラフト3.3浅鉢
330円
100入（11.1×3.3cm）



34237-138
白厚玉渕11cm深皿
300円
150入（11.1×2.7cm）



34238-198
花園3.5皿
300円
200入（12×2cm）



34239-588
桜帯撫角小皿
300円
300入（10.7×8.1cm）



34240-588
刺子ゴス 撫角小皿
300円
300入（10.7×8.1cm）

34241-558
ドット丸小皿
270円
200入（11×1.5cm）

34242-278
黒映3.3玉渕皿（マット）
260円
200入（10.6×2.1cm）



34301-518
色彩十草小皿
1,300円
80入（10.5×1.5cm）



NEW

34302-518
紫釉刻紋小皿
1,200円
100入（10.5×1.5cm）



NEW

34303-518
ピンク釉刻紋小皿
1,200円
100入（10.5×1.5cm）



34304-738
プルメリア（黄釉）ー輪小皿（有田焼）
1,050円
5入（10×3.5cm）



34305-738
プルメリア（桃釉）ー輪小皿（有田焼）
1,050円
5入（10×3.5cm）



NEW 強

34306-548
緑翠3.5丸皿
900円
180入（10.3×1.7cm）



強

34307-558
雲海変型3.3小皿
900円
180入（10.1×9.5×3cm）



NEW 強

34308-548
花暦3.5丸皿
850円
120入（10.3×1.7cm）



34309-738
古代花小皿（有田焼）
800円
10×24入（10.5×2cm）



34310-738
お福さん小皿（有田焼）
800円
10×24入（10.5×10×2.5cm）



34311-738
錦十草小皿（有田焼）
770円
5×48入（10.5×2cm）



34312-458
梅花皮 黒たたら3.0皿
750円
120入（10.5×10.5×2.8cm）



34313-558
ピンク木目3.5丸皿
750円
150入（10.2×1.8cm）



34314-028
赤小紋3.0皿
740円
200入（10×2cm）



強

34315-438
織部小皿
740円
80入（10×9.3×2.5cm）



強

34316-438
トルコ青小皿
740円
80入（10×9.3×2.5cm）



34317-588
梨地細十草3.0丸皿
700円
160入（10.5×2cm）



34318-738
染錦扇花小皿（有田焼）
700円
10×24入（10.5×2cm）



34319-738
錦刷毛三ツ折小皿
700円
10入（10×2cm）



34320-028
唐辛子3.0皿
650円
200入（10×2cm）



NEW

34321-548
千両3.5丸皿
650円
180入（10.3×1.6cm）



34322-148
青海波白渦10cm丸皿
600円
200入（10.3×1.9cm）



34323-408
青海波（赤）10cm丸皿
600円
120入（10.3×1.9cm）



34324-738
桜の舞小皿（有田焼）
550円
5×48入（10.5×2cm）



34325-198
赤絵小花ちらし小皿
500円
200入（10.5×10×3cm）



34326-268
ゆず天目白糸丸3.5皿
500円
180入（10.5×2.3cm）



NEW

34327-578
やり梅 小皿
500円
200入（10.5×1.6cm）



34328-578
クラフト粉引小皿
480円
100入（10.2×9.7×2cm）



34329-578 御深井小付
400円 150入（10.4×2.5cm）
34330-578 御深井小皿
350円 117入（8.9×1.6cm）



34331-188
織部格子3.0小皿
350円
200入（10.5×9cm）



34332-198
富士千鳥3.0深皿
350円
200入（10×2cm）



34333-198
梅千鳥3.0深皿
350円
200入（10×2cm）



34334-438
黄桔梗型3.0皿
350円
200入（10.1×2.2cm）



34335-438
青白桔梗型3.0皿
350円
200入（10.1×2.2cm）



NEW

34336-578
銀彩 小判小皿
350円
210入（10.5×8×1.5cm）



34337-578
天目小付
350円
125入（10.4×2.5cm）



34338-208
織部梅様瑞ダ円小皿
330円
200入（10.5×9cm）



34339-558
藍彩丸小皿
300円
150入（10.2×2cm）



34340-278
白3.3玉渕皿
260円
200入（10.4×2.1cm）



NEW

34341-198
赤絵駒筋リム3.3皿
250円
200入（10.2×2cm）

NEW

34342-198
丸文様リム3.3皿
250円
200入（10.2×2cm）

34343-578
益子3.3皿
210円
222入（10.2×2.4cm）

小皿・手塩皿（丸）9〜10cm Small plate (round)



34401-738
夢路3号皿（有田焼）
750円
10×24入（10×2cm）



34402-438
黄釉小皿
740円
80入（10×9.3×2.5cm）



34403-178
匠 鉄黒3.2深皿
630円
200入（9.9×2.5cm）



34404-278
笑門来福手描き小皿
600円
200入（10×2cm）



34405-278
福花紋手描き小皿
600円
200入（10×2cm）



34406-278
吉祥手描き小皿
600円
200入（10×2cm）



34407-278
猫手書き小皿
600円
200入（10×2cm）



34408-278
富士手書き小皿
600円
200入（10×2cm）



34409-738
モダンブループレート(S)（有田焼）
600円
5入（10×2cm）



34410-558
粉引点彩丸皿3.3
580円
180入（10×2cm）



34411-738
十草雪輪小皿
550円
10×24入（9.8×2cm）



34412-028
点一引3.0皿
540円
200入（10×2cm）



34413-028
唐津波3.0皿
540円
200入（10×2cm）



34414-028
網目3.0皿
540円
200入（10×2cm）



34415-588
京備前手造り風小皿
530円
160入（9.9×9.2×2.3cm）



34416-318
ピンクうのふ布目菊型小皿
520円
120入（10×10×2cm）



34417-318
白うのふ布目菊型小皿
520円
120入（10×10×2cm）



34418-458
深山織部手作り3.0皿
520円
150入（10×9.5×1.2cm）



34419-588
桜志野手造り小皿
510円
150入（9.9×9.4×2.5cm）



34420-578
彩りピンク小皿
480円
160入（10×9.5×2cm）



34421-298
祥瑞古九谷玉渕3.3皿
450円
200入（10×1.3cm）



34422-298
祥瑞吉田屋玉渕3.3皿
450円
200入（10×1.3cm）



34423-298
祥瑞唐子玉渕3.3皿
450円
200入（10×1.3cm）



34424-298
祥瑞赤バラ玉渕3.3皿
450円
200入（10×1.3cm）



34425-318
うでいふち折豆皿（小）
420円
200入（10×8×2cm）



34426-028
赤野花3.2深皿
400円
200入（10×2.5cm）



34427-028
金茶吹2.8皿
390円
200入（10×2.5cm）



34428-208
紫式部3寸皿
390円
200入（10×2cm）



34429-188
刷毛粉引3.0深皿
330円
150入（10×2.5cm）



34430-138
御影厚玉渕10cm深皿
320円
180入（9.8×2.7cm）



34431-028
雪路3.0皿
290円
200入（10×2cm）



34432-138
白厚玉渕10cm深皿
280円
180入（9.8×2.7cm）



34433-188
水玉粉引うず3.0深皿
280円
200入（10×2cm）



34434-438
白反3.0皿
250円
（9.8×2cm）



34435-188
いぶし黒3.0深皿
240円
200入（10×3cm）



34436-188
うのふ3.0深皿
240円
200入（10×3cm）



34437-578
深海3.0深皿
230円
250入（9.8×2.3cm）



34438-578
花一輪3.0深皿
230円
250入（9.8×2.3cm）



34439-028
青小花3.2深皿
220円
200入（10×2.5cm）



34440-108
京十草3寸皿
210円
250入（10×2cm）

34441-198
二色丸紋3.0皿
200円
200入（10×2cm）

34442-298
祥瑞玉渕3.3小皿
200円
200入（10×1.3cm）


NEW
34501-438
ホワイトパール10cm小皿
1,070円
200入（9.5×2.2cm）


土
34502-148
備前くし目3.0皿
1,000円
150入（9.8×2cm）


土
34503-148
炭化火だすき3.0皿
1,000円
150入（9.6×2cm）


34504-738
花小紋小皿（有田焼）
850円
10×24入（9.7×2.2cm）


土
34505-308
粉引うず小皿
800円
200入（9.7×2.8cm）


土
34506-308
青磁うず小皿
800円
200入（9.7×2.8cm）


土 手造り
34507-308
土物ビードロウズ小皿
800円
200入（9.7×2.5cm）


34508-558
織部かに絵3.0丸皿
770円
150入（9.8×1.5cm）


34509-668
黒窯変掛け分け小皿（信楽焼）
760円
280入（9.5×7.5×1.8cm）


34510-588
唐津椿3.0丸皿
730円
200入（9.6×1.5cm）


34511-138
霞野朱巻花紋小皿
720円
120入（9.8×9.5×2.5cm）


強
34512-578
伊良保4.0正角皿
800円
117入（11×11×2.5cm）


34513-448
青磁片格子小皿
650円
200入（9.8×2.3cm）


34514-208
赤絵青磁30皿
550円
240入（9.8×2.2cm）


34515-418
織部十草長角小皿
550円
180入（9.8×7.5×2.1cm）


34516-738
丸地紋雪輪小皿
550円
10×24入（9.8×2cm）


34517-738
四方唐草雪輪小皿
550円
10×24入（9.8×2cm）


34518-478
赤絵小花六兵衛小皿
540円
200入（9.6×2.3cm）


34519-448
青地花だより小皿
530円
200入（9.7×2.3cm）


NEW
34520-028
ほのかピンク10cm小皿
480円
200入（9.8×1cm）


NEW
34521-028
ほのかブルー10cm小皿
480円
200入（9.8×1cm）


34522-458
青磁トチリ3.0皿
480円
200入（9.5cm）


NEW
34523-558
白イラボ赤絵花3.0玉渕皿
480円
150入（9.5×2.3cm）


34524-028
益子均窯半月小皿
460円
200入（9.7×8.8×1.5cm）


34525-438
ヒスイ菊紋丸小皿
450円
200入（9.8×2.5cm）


NEW
34526-298
赤刷毛六兵衛3.0皿
440円
200入（9.7×2.3cm）


34527-438
信楽オリベフチ取3.0皿
430円
200入（9.6×1.8cm）


NEW
34528-298
赤刷毛花型3.0皿
420円
200入（9.7×2cm）


34529-108
赤とうがらし3.0皿
380円
250入（9.8×2cm）


34530-108
風花3.0皿
380円
250入（9.8×2cm）


34531-738
千筋雪輪小皿
380円
10×24入（9.8×2cm）


34532-738
唐草雪輪小皿
380円
10×24入（9.8×2cm）


NEW
34533-258
すみれ雪輪型3.0皿
360円
200入（9.8×2cm）


NEW
34534-438
赤筋反3.0皿
360円
（9.8×2cm）


34535-478
ダイコン小皿
360円
200入（9.6×2.5cm）


34536-028
ベルシャ紋3.0皿
350円
300入（9.8×2cm）


NEW
34537-028
スレート玉渕3.0皿
350円
200入（9.5×2cm）


NEW
34538-028
カナリアカナリア玉渕3.0皿
350円
200入（9.5×2cm）


34539-318 市松3.3皿
250円 280入（9.8×2.5cm）
34540-318 市松2.8皿
240円 300入（8.8×2.2cm）


34541-298
もみじ3.0皿
230円
200入（9.6×2.3cm）

34542-278
青白3.0深皿（六兵衛）
210円
200入（9.7×2cm）

34543-438
白玉3.0皿
200円
200入（9.6×2.3cm）

小皿・手塩皿（丸）9〜10cm Small plate (round)


強
34601-548
赤紅小花3.0丸皿
830円
200入（9.3×1cm）


34602-578
赤絵丸小皿 祥瑞
820円
210入（9.5×1.6cm）


強
34603-558
雲海3.0丸皿
760円
200入（9.5×1.4cm）


土 手造り
34604-248
炎色深口小皿
750円
300入（9.5×2.7cm）


34605-578
赤絵丸小皿 渦
750円
210入（9.5×1.6cm）


34606-578
赤絵丸小皿 十草
750円
210入（9.5×1.6cm）


34607-448
錦朱巻3.0皿
650円
200入（9.5×2.5cm）


34608-448
錦グリーン巻3.0皿
650円
200入（9.5×2.5cm）


34609-038
赤彩花シリーズ花型千代久
600円
140入（9.5×3.3cm）


NEW
34610-148
炭化土しのぎ小皿（グリーン）
560円
300入（9.5×1.5cm）


NEW
34611-148
炭化土しのぎ小皿（ライトブルー）
560円
300入（9.5×1.5cm）


34612-458
吹墨3寸皿
550円
300入（9.3×1.9cm）


土
34613-438
土物唐津十草3.0皿
540円
(9.3×2.3cm)


強
34614-438
ゴス筋3.0皿
510円
200入（9.3×2.3cm）


34615-268
辰砂玉渕3.0皿
500円
200入（9.5×9.5×1.9cm）


34616-458
土物ダミ線3.0皿
490円
200入（9.4×2.2cm）


34617-458
古染井ゲタ3.0皿
490円
200入（9.4×2.2cm）


34618-458
古染渕芦3.0皿
490円
200入（9.4×2.2cm）


NEW
34619-148
琉球瑠璃唐草3.0皿
520円
200入（9.5×2.2cm）


34620-458
吹墨3.0皿
480円
200入（10.4×2.8cm）


34621-438
信楽深口3.0皿
430円
200入（9.4×2.8cm）


34622-318
ソギいぶし黒小皿
420円
300入（9.5×2cm）


34623-178
青嵐粉引3.0皿
440円
150入（9.5×2.2cm）


34624-308
イエロー小花三角小皿
400円
300入（9.5×9.5×1.7cm）


34625-308
ピンク小花三角小皿
400円
300入（9.5×9.5×1.7cm）


強
34626-578
赤絵駒筋小皿
400円
266入（9.5×2.4cm）


強
34627-578
赤絵唐辛子小皿
400円
266入（9.5×2.4cm）


強
34628-578
赤絵赤帯小皿
400円
266入（9.5×2.4cm）


強
34629-578
赤絵唐草小皿
400円
266入（9.5×2.4cm）


34630-438
菊詰切立3.0皿
380円
200入（9.5cm）


34631-468
利休天目9cm丸皿
380円
240入（9.5×2cm）


34632-438
あわ雪ピンク吹3.0皿
270円
200入（9.3×2.7cm）


34633-438
カブ玉渕3.0皿
270円
260入（9.2×2.2cm）


34634-188
市松玉渕3.0皿
240円
200入（9.5×2.1cm）


34635-188
京十草玉渕3.0皿
240円
200入（9.5×2.1cm）


34636-188
マシコ渕波玉渕3.0皿
240円
200入（9.5×2.1cm）


34637-318
若芽玉3.0皿
240円
340入（9.5×2cm）


34638-178
黄地錆十草3.0玉渕皿
230円
150入（9.3×2cm）


34639-208
白刷毛緑玉渕3.0皿
230円
240入（9.5cm）


34640-208 渕青海波玉3.0皿
230円 240入（9.5×2cm）
34641-208 渕青海波玉2.8皿
220円 300入（9.2×1.8cm）

34642-208
ふくろう箸置小皿
230円
300入（9.3×9cm）

34643-298 網目3.0皿
230円 200入（9.5×2.3cm）
34644-298 網目反2.8皿
220円 200入（9×2.3cm）


NEW
34701-738
さくら小皿（黄釉）（有田焼）
1,100円
5入（9×1.5cm）


34702-738
さくら小皿（桃釉）（有田焼）
1,100円
5入（9×1.5cm）


34703-738
さくら小皿（青磁）（有田焼）
1,100円
5入（9×1.5cm）


34704-668
一文字3.0小皿（信楽焼）
1,000円
200入（9.2×1.8cm）


強
34705-548
赤紅小花八角小皿千代久
980円
100入（9×1.8cm）


34706-558
赤絵丸紋三ツ足小皿
980円
120入（9.2×2.6cm）


34707-588
赤絵地紋三つ足小皿
980円
200入（9.2×2.6cm）


NEW
34708-518
猫小皿 黄
900円
100入（9×6×3cm）


NEW
34709-518
猫小皿 青
900円
100入（9×6×3cm）


強
34710-438
赤絵花筋3寸皿
830円
200入（9.2×3.3cm）


34711-178
白マット織部流し豆皿
670円
150入（9.2×2.5cm）


34712-588
備前灰釉小判小皿
660円
160入（9.2×7.8×2cm）


NEW
34713-518
織部花墨貫入小皿
600円
200入（9.5×2.2cm）


34714-738
格子六角姫小皿
600円
10×24入（9×8.6×2.5cm）


34715-458
鉄釉ハス型小皿
590円
200入（9.2×2cm）


強
34716-558
御深井朝顔小皿
580円
150入（9×2cm）


強
34717-558
ヒワ吹小皿
520円
150入（9.1×7.3×3.9cm）


34718-298
黒備前吹き月光9cm丸皿
500円
200入（9.2×2cm）


34719-578
彩り水玉小皿
500円
200入（9×1.8cm）


34720-578
彩り駒筋小皿
500円
200入（9×1.8cm）


34721-558
黄瀬戸丸小皿
480円
150入（9.1×2cm）


NEW
34722-548
青唐津丸小皿
470円
120入（9×1.5cm）


NEW
34723-198
ピンクさくら小皿
450円
200入（9×2.5cm）


NEW
34724-198
白さくら小皿
450円
200入（9×2.5cm）


NEW
34725-278
白3.0深皿（六兵衛）
210円
200入（9.7×2cm）


34726-298
錦千鳥はしおき小皿
450円
150入（9.2×2cm）


NEW
34727-578
ローゼ3.0和皿
450円
240入（9.1×1.7cm）


NEW
34728-578
若草3.0和皿
450円
240入（9.1×1.7cm）


34729-038
流水小皿
440円
140入（9×2cm）


NEW
34730-518
鉄釉白ライン小判小皿
320円
100入（8.5×1.5cm）


34731-558
鉄砂釉丸小皿
300円
150入（9×3cm）


34732-438
厚口十草3寸皿
270円
200入（9.2×2.7cm）


34733-438
吹ズミ厚口3.0皿
270円
200入（9.2×2.7cm）


34734-438
エビ玉渕3.0皿
270円
260入（9.2×2.2cm）


34735-438
タイ玉渕3.0皿
270円
200入（9.2×2.4cm）


34736-458
丸紋3.0皿
270円
300入（9.1×2.4cm）


34737-188
渕梅玉渕3.0皿
240円
200入（9.2×1.8cm）


34738-438 渕ルリ3.0皿
240円 200入（9.2×2.5cm）
34739-438 渕ルリ2.5皿
180円 200入（7.8×2.4cm）


34740-188
ダミトクサ玉渕3.0皿
230円
200入（9.2×1.8cm）


34741-188
魚玉渕3.0皿
230円
200入（9.2×1.8cm）

34742-318
ウズマキ玉2.8皿
230円
460入（9.2×1.8cm）

34743-208
益子千本十草玉渕3.0皿
220円
240入（9.1×1.8cm）

小皿・手塩皿（丸）8〜9cm Small plate (round)



34801-588
だんらん小皿
850円
100入（9×1.6cm）



34802-588
緑青磁3.0丸皿
800円
120入（8.9×2cm）



34803-578
総織部八角小皿
750円
250入（8.6×8.6×2cm）



34804-578
青磁八角小皿
750円
150入（8.6×8.6×2cm）



34805-548
ビードロ渕さびタタラ型丸チョク
640円
120入（8.4×2.6cm）



34806-738
地紋唐草四角姫小皿
600円
10×24入（8.7×8.7×1.8cm）



34807-738
小花三角姫小皿
600円
10×24入（8.5×8.5×1.5cm）



34808-268
辰砂切立削り小皿
580円
150入（8.9×2.8cm）



34809-308
ビードロ小皿
560円
200入（9×2cm）



34810-308
クシ目彫小皿
560円
200入（9×2cm）



34811-308
粉引十草花型小皿
560円
200入（9×2cm）



34812-308
点紋小皿
560円
200入（9×2cm）



34813-738
結び四方姫小皿
550円
10×24入（8.5×8.5×1.5cm）



34814-738
波もみじ四方姫小皿
550円
10×24入（8.5×8.5×1.5cm）



34815-738
紅梅四方姫小皿
550円
10×24入（8.5×8.5×1.5cm）



34816-738
小菊四方姫小皿
550円
10×24入（8.5×8.5×1.5cm）



34817-448
赤絵海流小皿
540円
150入（8.8×1.5cm）



34818-028
白ろくろ目3.0皿
500円
200入（8.8×2cm）



34819-548
黒市松小皿
480円
120入（9×1.5cm）



34820-318
ピンク吹渕金八角皿（小）
460円
240入（9×8.7×1.8cm）



34821-038
渕サビ笹小皿
450円
140入（9×2cm）



34822-558
志野ライン小皿
450円
150入（8.7×1.4cm）



34823-578
飴織小皿
450円
200入（9×1.5cm）



34824-578
二色十草小皿
400円
250入（9×1.7cm）



34825-298
なごみ2.8皿
380円
200入（9×2cm）



34826-578
黄瀬戸小皿
320円
200入（9×1.6cm）



34827-578
織部小皿
320円
210入（9×1.6cm）



34828-578
織部うさぎ小皿
320円
285入（9×9×1.4cm）



34829-578
黄瀬戸うさぎ小皿
320円
285入（9×9×1.4cm）



34830-418
灰釉ルリウズ小皿
310円
200入（8.5×2.4cm）



34831-418
青ウズ小皿
300円
200入（8.5×2.4cm）



34832-418
白ウズ小皿
300円
200入（8.5×2.4cm）



34833-438
うなぎ玉渕3.0皿
270円
280入（9×2.4cm）



34834-418
粉引2.8皿
260円
300入（8.9×1.6cm）



34835-418
黒伊賀2.8皿
260円
300入（8.9×1.6cm）



34836-028
織部箸置き小皿
250円
300入（8.4×2.5cm）



34837-308
鉄結晶乱梅玉渕2.8皿
235円
200入（9×2cm）



34838-208
天目深口3.0皿
230円
240入（9×2.3cm）



34839-208
益子千本十草深口3.0皿
230円
240入（9×2.3cm）



34840-208
天目玉渕3.0皿
220円
240入（9×1.8cm）

34841-208
ルリハケメ玉渕2.8皿
220円
300入（9×2cm）

34842-318
白2.8バタ皿
160円
510入（8.5×1.6cm）



34901-588
青ライン小判変り千代久
560円
180入（8×9.3×1.5cm）



34902-458
富士山しょう油小皿
440円
200入（8.1×1.7cm）



34903-458
鶴しょう油小皿
440円
200入（8.1×1.7cm）



34904-458
鯛しょう油小皿
440円
200入（8.1×1.7cm）


34905-558
ヒワ貫入丸小皿
420円
150入（8×2.8cm）



34906-418
ルリ釉太丸小皿
380円
200入（8.3×2.4cm）


34907-458
伊賀織部8cm小皿
360円
150入（7.9×2.2cm）


34908-458
高山8cm ミニ千代久
360円
150入（7.8×2.5cm）



34909-418
ウノフ豆皿
310円
360入（6.7×1.9cm）



34910-418
ピンク志野豆皿
310円
360入（6.7×1.9cm）



34911-418
ブルー豆皿
310円
360入（6.7×1.9cm）



34912-418
粉引豆皿
310円
360入（6.7×1.9cm）



34913-418
黒南蛮吹豆皿
310円
360入（6.5×1.8cm）



34914-418
赤釉豆皿
310円
360入（6.5×1.8cm）



34915-418
緑豆皿
310円
360入（6.5×1.8cm）



34916-418
黒結晶豆皿
310円
360入（6.5×1.8cm）


34917-418
伊賀ウズ黒小皿
300円
200入（8.3×2.4cm）


34918-458
深口鉄結晶箸置小皿
290円
300入（8.3×2.2cm）


34919-458
深口白志野箸置小皿
290円
300入（8.3×2.2cm）



34920-458
黒伊賀流し釉菊型丸小皿
290円
360入（7.8×2cm）



34921-458
流し砂丘菊型丸小皿
290円
360入（7.8×2cm）


34922-138
粉引渦2.5皿
300円
240入（8.3×2.5cm）


34923-458
深口鉄結晶小皿
280円
300入（8.3×2.2cm）


34924-028
ゴス刷毛小皿
270円
300入（8.3×2.5cm）


34925-028
南蛮ヌリ分2.5皿
270円
300入（8.3×2.4cm）


34926-028
伊賀うず2.5皿
270円
300入（8.3×2.5cm）



34927-518
牡丹ルリ豆皿
270円
200入（6.8×1.8cm）


34928-518
牡丹トルコ豆皿
270円
200入（6.8×1.8cm）



34929-518
牡丹ヒワ豆皿
270円
200入（6.8×1.8cm）



34930-518
紅葉絵織部豆皿
270円
200入（6.7×1.8cm）



34931-518
紅葉トルコ豆皿
270円
200入（6.7×1.8cm）



34932-518
ダリア茶豆皿
270円
200入（6.5×1.8cm）



34933-518
ダリアヒワ豆皿
270円
200入（6.5×1.8cm）



34934-518
ダリア瑠璃豆皿
270円
200入（6.5×1.8cm）


34935-138
呉須乱線深口2.7皿
260円
240入（8.2×2.4cm）


34936-238
美濃イガ豆皿
250円
200入（7.5×1.9cm）


34937-238
もみじ豆皿
250円
200入（7.5×1.9cm）


34938-578
渕立2.8皿青磁
250円
307入（8.3×1.7cm）


34939-578
伊賀イラボ豆皿
210円
200入（8.2×2.3cm）


34940-028
サビ十草2.5皿
200円
300入（7.8×1.7cm）

34941-138
白吹青磁型入2.5皿
190円
400入（7.9×1.5cm）

34942-138
黒伊賀型入2.5皿
190円
400入（7.9×1.5cm）

焼酎サーバー Shochu liquor server



土

35001-318
伊賀水晶10号焼酎サーバー台付
14,500円
1×12入（14.5×19.5cm・2,000cc）



土

35002-318
黄信楽10号焼酎サーバー台付
14,500円
1×12入（14.5×19.5cm・2,000cc）

35003-318
黄信楽焼酎徳利
2,370円
1×20入（8.3×19cm・800cc）

35004-318
黄信楽アイスペール
1,540円
30入（10.4×10.4cm）

35005-318
黄信楽手折カップ（小）
710円
10×6入（8.5×12cm・280cc）



輸

35006-738　古窯焼酎サーバー（黒）（1.8L）
9,800円　1×8入（15.5×25cm・1,800cc）
35007-738　黒陶釉吹ロックカップ
850円　1×80入（9×9cm・300cc）



土

35008-318
うでいファミリーサーバー台付
8,600円
1×12入（13.5×15.5cm・1,200cc）

35009-028
うでい手付水差
2,700円
1×30入
（14.5×10.5×17.8cm・1,200cc）

35010-028
うでい焼酎カップ（小）
720円
10×8入
（8.8×11.8cm・290cc）

35011-028
うでいアイスペール
2,350円
1×30入
（12.7×20cm・700cc）

35012-028
うでいロックグラス
480円
80入
（9.2×8.4cm・280cc）



35013-668
古信楽焼酎サーバー焼杉台付（信楽焼）
31,000円
6入（23×24cm・3,600cc、台20×16cm）



35014-468　伊賀風丸3升サーバー
24,000円　4入（20.7×30cm・6,300cc）
35015-468　伊賀風丸3升サーバー用木台
4,500円　36入（27×14.5cm）



35016-668
ペアふくろうサーバー（焼杉台付）（信楽焼）
20,000円
6入（16×21×36cm・2,200cc）


NEW

35101-668
金彩花彫サーバー焼杉台付(信楽焼)
22,000円
6入 (21.5×16×35㎝·2.2ℓ)



35102-668
灰釉手付焼酎サーバー(ラジウム入り)焼杉台付(信楽焼)
21,000円
6入 (15×20×37㎝·2.5ℓ)



35103-668
火色小花焼酎サーバー焼杉台付(信楽焼)
20,000円
6入 (19.5×23×34㎝·3.0ℓ)



35104-468 信楽風1升サーバー(木台付)
14,000円 8入 (16.8×17.8㎝·2.4ℓ)
35105-468 信楽風1升サーバー用木台
3,200円 60入 (19.3×14.5㎝)


輸

35106-738
天目吹マルチサーバー(2.8L)
11,000円
1×8入 (17.5×18㎝·2.8ℓ)


輸

35107-738
刷毛マルチサーバー(1.8L)
11,000円
1入 (14.5×17㎝·1.8ℓ)


輸

35108-738
十草マルチサーバー(1.8L)
11,000円
1入 (14.5×17㎝·1.8ℓ)


輸

35109-738
黒陶釉吹マルチサーバー(1.8L)
9,500円
1入 (18×17㎝·1.8ℓ)



35110-738
刷毛渦(木台付)マルチサーバー(有田焼)
11,000円
1×8入 (14.5×15.5㎝·1.6ℓ)



35111-738
いろはマルチサーバー(有田焼)
9,000円
1×8入 (15.5×15.5㎝·1.4ℓ)


NEW

35112-318
天正黒ファミリーサーバー(台付)
7,700円
1×12入 (13.5×15.5㎝·1.2ℓ)


輸

35113-318
かすみ野筒形1Lサーバー
6,000円
12入 (11×11×19㎝·1.0ℓ)

〈容量(cc)は、満水時の目安です。〉

ワインクーラー・ボトル・アイスペール Wine cooler/Bottle/Ice bucket



35201-318 伊賀水晶水差し **1,650円** 8×8入 (7.3×15cm·500cc)
35202-468 黒備前水差し **1,600円** 60入 (10.5×9×14.6cm·480cc)
35203-318 伊賀水晶アイスペール **1,540円** 1×30入 (10.4×10.4cm)
35204-318 伊賀水晶焼酎カップ(中) **960円** 10×6入 (8.7×13.4cm·320cc)
35205-318 伊賀水晶焼酎カップ(小) **770円** 10×8入 (8.7×11.9cm·270cc)
35206-318 伊賀水晶ねじりロックグラス **550円** 10×8入 (9.4×8.3cm·300cc)



35207-318 ドビロ10号徳利 **3,300円** 10入 (11×30cm·2,250cc)
35208-318 ドビロ5号徳利 **2,150円** 20入 (9×23.5cm·1,120cc)
35209-318 ドビロ3号徳利 **1,380円** 30入 (7.3×20cm·670cc)
35210-318 ドビロ2号徳利 **1,160円** 60入 (6.3×17cm·370cc)
35211-318 ドビロ1号徳利 **860円** 80入 (5.3×13.2cm·170cc)
35212-318 ドビロケズリ盃 **400円** 300入 (5.3×5.7cm·50cc)



35213-468 源蔵1升徳利 **3,300円** 24入 (12×26cm·1,900cc)
35214-468 源蔵5号徳利 **1,800円** 48入 (10.3×20.3cm·1,000cc)
35215-468 源蔵4号徳利 **1,300円** 48入 (9.3×18.8cm·820cc)
35216-468 源蔵2号徳利 **900円** 120入 (7.8×14.7cm·400cc)
35217-468 源蔵1号徳利 **650円** 120入 (6.4×12.2cm·220cc)



35218-468 相撲燗5号徳利 **2,300円** 24入 (13×20.3cm·1,000cc)
35219-468 塗分小ぐい呑 **350円** 400入 (5×5cm·40cc)
35220-468 相撲燗1.6号 **950円** 80入 (8.7×14cm·290cc)
35221-468 塗分ケズリ浜ぐい呑 **450円** 240入 (5.3×5.6cm·60cc)
35222-468 相撲燗1号 **800円** 120入 (7×11.2cm·200cc)
35223-468 塗分平ぐい呑 **450円** 280入 (6.5×3.4cm·50cc)



35224-028 モダン手折焼酎カップ 黒 **700円** 10×6入 (8.5×11.8cm·300cc)
35225-028 モダン手折タンブラー 黒 **550円** 10×8入 (8×10.5cm·260cc)
35226-028 モダン手折ーロビール 黒 **500円** 10×12入 (7×10cm·180cc)
35227-028 モダン手折手折ロックカップ 黒 **490円** 80入 (9.3×8cm·260cc)



35228-668 火色小花ピッチャー(信楽焼) **5,500円** 15入 (17×12×23.5cm·1,580cc)



35229-668 粉引アイスBOX(信楽焼) **8,000円** 25入 (17×11cm·つる含まず)



35230-028 モダン手折焼酎カップ 白 **700円** 10×6入 (8.5×11.8cm·300cc)
35231-028 モダン手折タンブラー 白 **550円** 10×8入 (8×10.5cm·260cc)
35232-028 モダン手折ーロビール 白 **500円** 10×12入 (7×10cm·180cc)
35233-028 モダン手折ロックカップ 白 **490円** 80入 (9.3×8cm·260cc)



35234-668 火色小花アイスBOX(信楽焼) **3,800円** 12入 (16×18cm)

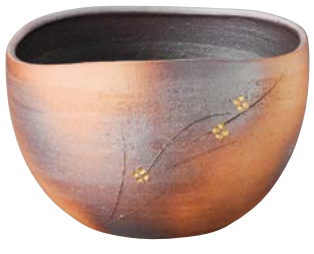

35235-668 火色小花ワインクーラー(信楽焼) **8,250円** 12入 (25×20×14cm)



35301-468
黒備前手付5号ボトル
3,200円
36入（9.6×21㎝·930cc）



35302-318
伊賀水晶焼酎徳利
2,370円
1×30入（8.3×17㎝·800cc）



35303-468
藍染縄巻5号ボトル
3,200円
40入（12×20㎝·900cc）



35304-468
天目金結晶焼酎5号ボトル
2,800円
40入（11.5×23㎝·1,150cc）



35305-468
白伊賀4号ボトル
2,400円
40入（9.5×20㎝·800cc）



35306-468
群青4号ボトル
2,400円
40入（9.5×20㎝·800cc）



35307-468
おかめひょっとこ栓付5号徳利
3,400円
40入（11.5×11×22㎝·1,000cc）



35308-468
おかめひょっとこ栓付2号徳利
2,600円
60入（9×8.5×18㎝·500cc）



35309-468
おかめひょっとこ栓付1号徳利
1,900円
120入（7.2×6.5×14.5㎝·230cc）



NEW
35310-668
ラジウムボトル白長（信楽焼）
3,850円
25入（8×24.5㎝·720cc）



NEW
35311-668
ラジウムボトル黒長（信楽焼）
3,850円
25入（8×24.5㎝·720cc）



NEW
35312-668
ラジウムボトル古信楽長（信楽焼）
3,850円
25入（8×24.5㎝·720cc）



35313-468
藍染割々4号ボトル
2,800円
48入（7.5×26㎝·840cc）



35314-468
藍染割々2号ボトル
2,200円
60入（6.5×21㎝·450cc）



35315-468
古染蛸唐草5号ボトル
3,200円
40入（9.8×20㎝·1,000cc）



35316-468
銀彩唐草（黒）5合ボトル
3,200円
40入（10×21㎝·900cc）



35317-468
伊賀吹4号ボトル
2,600円
48入（9×24.5㎝·740cc）



35318-468
黒マット4号ボトル
2,600円
48入（9×24.5㎝·740cc）



NEW

35319-668
黒焼〆大鉢（ワインクーラー）（信楽焼）
12,000円 15入（21×12.5㎝）

35320-668
炭化ワインクーラー（信楽焼）
12,000円 8入（30×18.5×17.5㎝）

35321-468
銀彩唐草（赤）アイスペール
3,700円 12入（22.2×12.5㎝）

35322-178
山水ワインクーラー
13,000円 5入（22×21.5×17㎝）

ピルスナー・ジョッキ Stein,Beer mug


35401-318
青地刷毛タンブラー
1,300円
10×8入（8×18cm・310cc）


35402-318
黒伊賀吹タンブラー
1,300円
10×8入（8×18cm・310cc）


35403-318
黄信楽タンブラー
1,300円
10×8入（8×18cm・310cc）


35404-448
粉引印花ワインカップ
3,000円
10×8入（8×11.5cm・250cc）


35405-668
黒焼締フリーカップ（信楽焼）
3,000円
90入（8.5×13cm・350cc）


35406-668
粉引赤絵フリーカップ（信楽焼）
2,500円
50入（9×14.5cm・430cc）

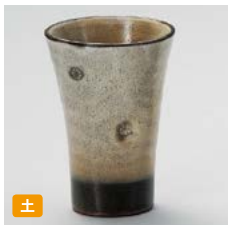
35407-518
かいらぎフリーカップ
2,300円
40入（9×12cm・300cc）


35408-448
粉引印花フリーカップ
2,300円
10×8入（8.8×12.5cm・300cc）

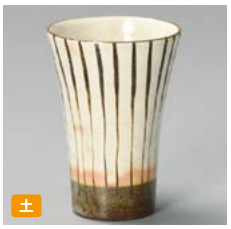
35409-448
粉引十草フリーカップ
2,300円
10×8入（8.8×12.5cm・300cc）


35410-668
黒窯変口白フリーカップ（信楽焼）
2,280円
40入（9×14.5cm・430cc）


35411-518
粉引線紋フリーカップ
2,200円
40入（8.6×13cm・400cc）


35412-518
トルコ釉線紋フリーカップ
2,200円
40入（8.6×13cm・400cc）


35413-668
白ぼかし小花フリーカップ（信楽焼）
2,200円
80入（8.3×13.3cm・300cc）


35414-578
呉須遊びフリーカップ
2,000円
60入（8×12.7cm・305cc）


35415-578
青呉須渦潮フリーカップ
2,000円
60入（9×13.5cm・435cc）


35416-298
新たこ唐草ビアーチューハイ
1,850円
60入（8.8×13.1cm・360cc）


35417-518
ホワイトローズ ピンクフリーカップ
1,800円
60入（7.2×13cm・370cc）


35418-518
ホワイトローズ ブルーフリーカップ
1,800円
60入（7.2×13cm・370cc）


35419-308
黒備前ビールカップ
1,700円
10×8入（7×14.6cm・310cc）


35420-308
粉引青磁ビールカップ
1,700円
10×8入（7×14.6cm・310cc）


35421-298
森の湖ビアチューハイ
1,450円
60入（8.6×13cm・400cc）


35422-558
彫十草焼酎カップ
1,400円
40入（10×12.8cm・460cc）


35423-558
織部市松焼酎カップ
1,400円
40入（10×12.8cm・460cc）


35424-188
赤釉刷毛目ビールカップ
1,350円
40入（8.5×15.3cm・400cc）


35425-188
ゴールド刷毛目ビールカップ
1,350円
40入（8.5×15.3cm・400cc）


35426-318
のっぽいぶし天目一珍ウズビール（大）
1,050円
10×6入（17.3×14.7cm・340cc）


35427-268
青霞石目フリーカップ
1,000円
60入（8×8×12cm・440cc）


35428-318
波渕備前吹ビール
830円
10×6入（9×13.4cm・380cc）


35429-318
波渕白ウデイビール
830円
10×6入（9×13.4cm・380cc）


35430-318
広口ヌリ分ドットオリベビール
890円
10×8入（9.8×9.8×12cm・420cc）


35431-578
青呉須渦潮手付ジョッキ
2,150円
50入（9.2×13.7cm・440cc）


35432-458
青均窯ジョッキ
1,820円
40入（13×9.5×13.2cm・500cc）


35433-458
織部流しジョッキ
1,820円
40入（13×9.5×13.2cm・500cc）


35434-318
イブシいこみジョッキ
1,750円
6×8入（13.5×10×11cm・500cc）


35435-318
うでい波渕ジョッキ
980円
8×6入（9×13cm・430cc）


35436-318
黄信楽波渕ジョッキ
980円
8×6入（9×13cm・430cc）



35501-448
トルコ色彩フリーカップ
3,800円
10×8入（8.5×12cm・320cc）



35502-668
焼〆金彩フリーカップ（信楽焼）
3,000円
80入（9.4×12cm）



35503-308
プラチナラインフリーカップB
2,100円
60入（8.5×12cm・300cc）



35504-308
プラチナラインフリーカップW
2,100円
60入（8.5×12cm・300cc）



35505-578
藍の花フリーカップ（赤）
1,800円
80入（8×12.2cm・310cc）



35506-578
藍の花フリーカップ（青）
1,800円
80入（8×12.2cm・310cc）



35507-668
古信楽フリーカップ（大）（信楽焼）
1,760円
80入（9.3×12.5cm・350cc）



35508-668
古信楽フリーカップ（小）（信楽焼）
1,450円
100入（8.5×11cm・250cc）



35509-408
白釉リーフ焼酎カップ
1,300円
10×6入（8.8×13cm・430cc）



35510-408
白釉リーフトクサフリーカップ
830円
10×8入（8.2×10.3cm・290cc）



35511-408
黒油滴リーフトクサ焼酎カップ
1,300円
10×6入（8.8×13cm・430cc）



35512-408
黒油滴リーフトクサフリーカップ
830円
10×8入（8.2×10.3cm・290cc）



35513-458
銀彩黒焼酎（大）
1,420円
60入（9.8×12.3cm・420cc）



35514-458
銀彩白焼酎（大）
1,420円
60入（9.8×12.3cm・420cc）



35515-278
緑彩ぶどうフリーカップ（紫）
1,800円
60入（8.5×12.4cm・310cc）



35516-278
緑彩ぶどうフリーカップ（緑）
1,800円
60入（8.5×12.4cm・310cc）



35517-578
彫十草フリーカップ（大）黒
1,350円
105入（7.7×12cm・300cc）



35518-578
彫十草フリーカップ（大）赤
1,350円
105入（7.7×12cm・300cc）



35519-658
備前風フリーカップ（大）（萬古焼）
1,750円
60入（8.7×12.3cm・340cc）



35520-658
金彩フリーカップ（大）（萬古焼）
1,750円
60入（8.7×12.3cm・340cc）



35521-658
白流しフリーカップ（大）（萬古焼）
1,750円
60入（8.7×12.3cm・340cc）

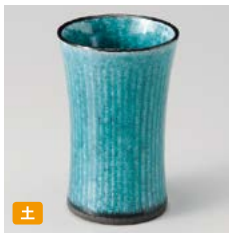

35522-198
トルコ釉ビアカップ
1,600円
60入（8.2×13cm・400cc）



35523-558
黒塗内朱フリーカップ
1,530円
40入（7.6×12cm・280cc）



35524-308
ピンク志野コブレット
1,280円
10×6入（8×11.5cm・300cc）



35525-268
ゆず天目白糸削りフリーカップ
1,300円
60入（8.2×12cm・300cc）



35526-418
ピンク志野焼酎カップ
1,200円
10×6入（8.8×12cm・350cc）



35527-578
トビ紅釉フリーカップ
1,100円
100入（8.5×10.2cm・250cc）



35528-578
トビ青釉フリーカップ
1,100円
100入（8.5×10.2cm・250cc）



35529-308
信楽風焼酎カップ目盛付
1,080円
60入（9.7×12.3cm・420cc）



35530-308
備前風焼酎カップ目盛付
1,080円
60入（9.7×12.3cm・420cc）



35531-408
シャインホワイトタンブラー
860円
60入（7.7×12.7cm・300cc）



35532-408
シャインブラックタンブラー
860円
60入（7.7×12.7cm・300cc）



35533-318
白椿ミドルカップ
830円
10×10入（7.7×7.7×9.8cm・230cc）



35534-318
紫椿ミドルカップ
830円
10×10入（7.7×7.7×9.8cm・230cc）



35535-318
土物ウズフリーカップグリン
610円
10×10入（8×11cm・280cc）



35536-318
土物ウズフリーカップ茶
610円
10×10入（8×11cm・280cc）

フリーカップ Tumbler/Sake cup/Beer cup/Shochu cup

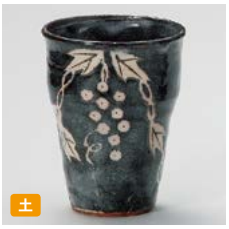
土
35601-518
鼠志野葡萄フリーカップ
4,200円
30入（8.5×10.5cm・300cc）


35602-518
黒織部フリーカップ
4,200円
30入（8.5×10.5cm・300cc）

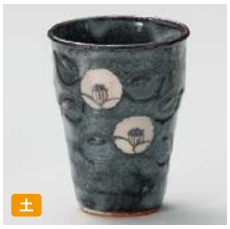
土
35603-518
鼠志野椿フリーカップ
4,200円
30入（8.5×10.5cm・300cc）


35604-668
粉引流しフリーカップ（信楽焼）
2,420円
100入（9.5×10.5cm・290cc）

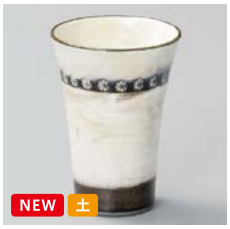
NEW 土
35605-448
粉引新三島フリーカップ
2,300円
10×8入（9×12.5cm・340cc）


35606-578
ドットピアカップ
1,600円
60入（8.8×12.3cm・350cc）


土
35607-308
御影ドットニューウェーブカップ
1,500円
10×6入（9×10cm・320cc）


35608-558
粉引点彩フリーカップ
1,500円
80入（8×12.5cm・340cc）


35609-448
ゆず黒マグナそぎタンブラー
1,650円
10×8入（8.5×12cm・300cc）


NEW
35610-138
菊の小路フリーカップカップ（ピンク）
1,380円
60入（8.5×10.6cm・330cc）


NEW
35611-138
菊の小路フリーカップカップ（紺）
1,380円
60入（8.5×10.6cm・330cc）


35612-458
ヌリワケ黒ドット焼酎カップ
1,350円
10×6入（10×6cm・420cc）


35613-268
鉄釉削りフリーカップ
1,300円
60入（8.2×12cm・300cc）


35614-268
鉄錆削りフリーカップ
1,300円
60入（8.2×12cm・300cc）


土
35615-308
炭化焼コブレット
1,300円
60入（8×11.5cm・330cc）


35616-448
手描きフグ焼酎カップ
1,250円
10×10入（7.9×11.7cm・350cc）


NEW
35617-138
金結晶フリーカップ（白）
1,200円
50入（8×11.2cm・290cc）


NEW
35618-138
金結晶フリーカップ（黒）
1,200円
50入（8×11.2cm・290cc）


土
35619-418
黒結晶焼酎カップ
1,200円
10×6入（8.8×12cm・350cc）


35620-268
織部おふけフリーカップ
1,150円
60入（8.2×8.2×12cm・300cc）


35621-408
青白磁菊花フリーカップ
1,050円
60入（8×10.5cm・250cc）


35622-318
菊割 黒フリーカップ
1,000円
10×10入（8×8×10.5cm・270cc）


35623-298
森の湖フリーカップ
1,000円
100入（7.2×11.8cm・240cc）


35624-298
織部こぼし美増しフリーカップ
1,000円
100入（7.2×12cm・240cc）


土
35625-468
粉引白刷毛焼酎カップ
980円
80入（8.7×12cm・360cc）


土
35626-468
南蛮塗分焼酎カップ
980円
80入（8.7×12cm・360cc）


35627-028
水色しぶきリップルフリーカップ
900円
10×8入（8.7×11.2cm・310cc）


土
35628-308
灰釉浜削りタンブラー
780円
60入（9×9×11.2cm・320cc）


35629-578
白青吹フリーカップ
570円
55入（9.3×12.2cm・320cc）


35630-578
黒茶吹フリーカップ
570円
55入（9.3×12.2cm・320cc）


35631-448
結晶黒フリーカップ
1,050円
10×10入（8.5×12cm・300cc）


35632-578
塗分織部ゴブレット（大）
500円
80入（9.8×11cm・350cc）


35633-578
備前ゴブレット（大）
500円
80入（9.8×11cm・350cc）


35634-578
唐津ゴブレット（大）
500円
80入（9.8×11cm・350cc）


35635-578
ブラックカジュアルカップ
350円
10入（9×10.2cm・300cc）


35636-578
ホワイトカジュアルカップ
350円
10入（9×10.2cm・300cc）



35701-448
三島ワインカップ
3,000円
10×8入（8×11.5cm・250cc）



35702-668
粉引流しフリーカップ（信楽焼）
3,000円
80入（9.3×11cm）



35703-668
灰釉粉引フリーカップ（信楽焼）
3,000円
100入（8×10.5cm・280cc）



35704-518
織部おもだかフリーカップ
3,000円
40入（8.7×11.5cm・270cc）



35705-668
赤絵フリーカップ（信楽焼）
2,500円
90入（9.5×11cm・330cc）



35706-448
黒釉十草フリーカップ
2,300円
10×8入（9×12.5cm・340cc）



35707-248
強化パステル紫フリーカップ（大）
2,100円
60入（9.1×6×11.5cm・340cc）



35708-668
黒窯変刷毛目フリーカップ（信楽焼）
1,900円
100入（8.2×11.8cm・340cc）



35709-578
アズバークブルーたんぶらー
1,800円
70入（9.8×12.5cm・430cc）



35710-518
黒陶フリーカップ
1,800円
40入（8.2×12cm・350cc）



35711-138
菊の小路トールカップ（紺）
1,650円
60入（7.6×12.5cm・300cc）



35712-138
菊の小路トールカップ（ピンク）
1,650円
60入（7.6×12.5cm・300cc）



35713-548 織部市松フリーカップ（大）
1,610円 60入（7.6×12cm・300cc）
35714-548 織部市松フリーカップ（小）
1,380円 80入（7×11cm・200cc）



35715-548 唐草彫（黒）フリーカップ（大）
1,610円 60入（7.6×12cm・300cc）
35716-548 唐草彫（黒）フリーカップ（小）
1,380円 80入（7×11cm・200cc）



35717-548 大バラ（赤）フリーカップ（大）
1,610円 60入（7.6×12cm・300cc）
35718-548 大バラ（赤）フリーカップ（小）
1,380円 80入（7×11cm・200cc）



35719-548 ステンド（赤）フリーカップ（大）
1,610円 60入（7.6×12cm・300cc）
35720-548 ステンド（赤）フリーカップ（小）
1,380円 80入（7×11cm・200cc）



35721-448
アメ流しゴブレット
1,400円
10×8入（8.6×10.8cm・310cc）



35722-448
ルリ流しゴブレット
1,400円
10×8入（8.6×10.8cm・310cc）



35723-448
木の実ゴブレット BL
1,500円
10×8入（8.8×11cm・330cc）



35724-448
古式祥瑞フリーカップ
1,550円
10×8入（8.5×11cm・320cc）



35725-458
クリームビールカップ
1,450円
10×8入（7.6×12.8cm・370cc）



35726-278
粉引舞桜フリーカップ（ピンク）
1,200円
60入（8.5×11.8cm・270cc）



35727-278
粉引舞桜フリーカップ（紫）
1,200円
60入（8.5×11.8cm・270cc）



35728-298
織部こぼしビアチューハイ
1,300円
80入（8.7×13cm・400cc）



35729-308
炭化焼ニューウェーブ
1,400円
60入（9×10cm・300cc）



35730-268
トルコブルーフリーカップ
1,350円
60入（8.2×8.2×12cm・300cc）



35731-138
金結晶フリーカップ（青）
1,200円
50入（8×11.2cm・290cc）



35732-268
青霞フリーカップ
1,150円
60入（8.2×8.2×12cm・300cc）



35733-408
錆粉引しのぎハイカップ
950円
50入（8.5×12cm・300cc）



35734-278
大地フリーカップ
700円
10×6入（8.2×11.7cm・350cc）



35735-138
青磁高台フリーカップ
1,050円
60入（7.5×11cm・250cc）



35736-138
白磁高台フリーカップ
1,000円
60入（7.5×11cm・250cc）



35737-458
京桜赤流しフリーカップ
670円
80入（7.5×9.4cm・213cc）



35738-458
京友禅丸紋フリーカップ
570円
80入（7.5×9.4cm・213cc）



35739-138
黒かすみほっこりカップ
650円
100入（7.9×8.3cm・190cc）



35740-138
灰かすみほっこりカップ
650円
100入（7.9×8.3cm・190cc）

フリーカップ Tumbler/Sake cup/Beer cup/Shochu cup



35801-668
窯変刷毛目流しフリーカップ(信楽焼)
3,000円
80入 (9.2×11.5cm)



35802-668
光彩黒焼〆フリーカップ(信楽焼)
2,800円
(9.4×12cm)



35803-668
光彩白化粧フリーカップ(信楽焼)
2,800円
(9.4×12cm)



35804-448
オーロラフリーカップ
2,300円
10×8入 (9×12.5cm·340cc)



35805-518
灰釉かいらぎフリーカップ
1,800円
60入 (8.2×12cm·350cc)



35806-298
クビレフリーカップ(白)
1,800円
60入 (8.4×10.5cm·330cc)



35807-298
クビレ(オリベ)フリーカップ
1,800円
60入 (8.2×10.6cm·275cc)



35808-298
新タコ唐草フリーカップ
1,700円
100入 (7.4×12cm·240cc)



35809-548
唐草彫(赤)フリーカップ(大)
1,610円
60入 (7.6×12cm·300cc)



35810-548
白巻バラフリーカップ(大)
1,610円
60入 (7.6×12cm·300cc)



35811-238
杵型焼酎カップ赤釉
1,150円
80入 (8.3×11.5cm·300cc)

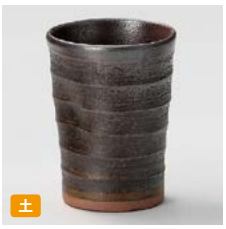

35812-518
鉄釉フリーカップ
1,350円
40入 (8×10.7cm·280cc)



35813-268
黒油滴削りフリーカップ
1,300円
60入 (8.2×12cm·300cc)



35814-418
黒南蛮吹焼酎カップ
1,200円
10×6入 (8.8×12cm·350cc)



35815-418
ブルー焼酎カップ
1,200円
10×6入 (8.8×12cm·350cc)



35816-138
金結晶フリーカップ(赤)
1,200円
50入 (8×11.2cm·290cc)



35817-138
金結晶フリーカップ(緑)
1,200円
50入 (8×11.2cm·290cc)



35818-138
黒釉高台フリーカップ
1,100円
60入 (7.5×11cm·250cc)

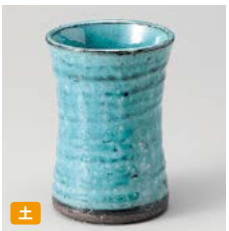

35819-238
杵型焼酎カップトルコ釉
1,150円
80入 (8.3×11.5cm·300cc)



35820-468
粉引ビアカップ
1,100円
80入 (8×11cm·320cc)



35821-468
備前風ビアカップ
1,100円
80入 (8×11cm·320cc)



35822-268
トルコブルー石目フリーカップ
1,050円
60入 (8×8×12cm·440cc)



35823-268
黒油滴石目フリーカップ
1,050円
40入 (8×8×12cm·440cc)



35824-268
赤楽石目フリーカップ
950円
60入 (8×8×12cm·440cc)



35825-448
金結晶フリーカップ
1,050円
10×10入 (8.5×12cm·300cc)



35826-408
窯変志野ねじりフリーカップ
850円
60入 (8.5×12cm·300cc)



35827-298
赤雲流しフリーカップ
920円
60入 (7.8×11.3cm·250cc)



35828-298
唐津雲流しフリーカップ
920円
60入 (7.8×11.3cm·250cc)



35829-188
ゴールドフリーカップ
800円
60入 (8.2×11.1cm·260cc)



35830-188
赤釉フリーカップ
800円
60入 (8.2×11.1cm·260cc)



35831-208
黒釉流し六兵カップ
800円
60入 (8.7×12.1cm·360cc)



35832-138
本粉引フリーカップ
790円
60入 (9.5×10.5cm·260cc)



35833-178
鉄結晶焼酎タンブラー(名入可)
790円
60入 (8.5×12cm·400cc)
※名入は受注生産 別途版代がかかります。



35834-148
ゴス刷毛目冷酒グラス
660円
120入 (5.4×10.4cm·150cc)



35835-148
ピンク刷毛目冷酒グラス
660円
120入 (5.4×10.4cm·150cc)



35836-478
赤しがらき波タンブラー
540円
80入 (7.8×11cm·260cc)



35901-518
鼠志野こま筋カップ
2,700円
40入（8.5×8.5cm・270cc）



35902-028
虹色水玉タンブラー白
1,350円
10×6入（7.8×11cm・255cc）



35903-028
虹色水玉タンブラー赤
1,350円
10×6入（7.8×11cm・255cc）



35904-028
虹色水玉タンブラー黒
1,350円
10×6入（7.8×11cm・255cc）



35905-578
彩りPフリ-カップ
1,300円
75入（7.5×12cm・250cc）



35906-298
新タコ唐草一口カップ
1,200円
100入（6.7×10cm・180cc）



35907-308
粉引青磁フリーカップ
1,050円
10×8入（8.2×9.8cm・260cc）



35908-448
藍染フリーカップ
1,050円
10×10入（8.5×12cm・300cc）



35909-448
ヒスイ青磁ソギタンブラー
1,050円
10×10入（8.5×12cm・300cc）



35910-298
鉄人道フリーカップ
1,000円
80入（7.3×11.8cm・240cc）



35911-298
貫入唐津フリーカップ
980円
60入（7.2×12cm・240cc）



35912-448
手描きフグフリーカップ
980円
10×10入（6.7×9.7cm・220cc）



35913-458
青均窯フリーカップ
930円
80入（8×11cm・225cc）



35914-298
サビ釉雲流しフリーカップ
920円
60入（7.8×11.3cm・250cc）



35915-668
象嵌フリーカップ（信楽焼）
880円
80入（7.8×10cm・200cc）



35916-318
美濃萩ミドルカップ
830円
10×10入（7.7×9.8×9.8cm・230cc）



35917-318
黒銀彩雲ミドルカップ
830円
10×8入（7.8×9.8cm・230cc）



35918-278
若葉フリーカップ
850円
80入（8×9.6cm・250cc）



35919-298
貫入唐津一口カップ
790円
120入（6.5×10cm・180cc）



35920-298
オリベこぼし美濃し一口カップ
760円
120入（6.5×10cm・180cc）

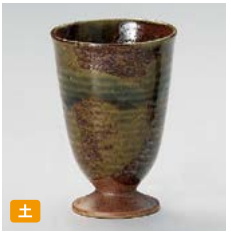

35921-308
備前風フリーカップ武部
710円
10×10入（7.2×10.5cm・190cc）



35922-278
ミストホワイトタンブラー
650円
100入（6.9×9cm・180cc）



35923-278
ミストブラックタンブラー
650円
100入（6.9×9cm・180cc）



35924-238
天目金刷毛目フリーカップ
630円
80入（8×11cm・290cc）



35925-468
天目白ライン半ビスクピアカップ
680円
80入（7.9×11cm・240cc）



35926-318
モミジフリーカップ（小）
620円
10×8入（8×10.2cm・290cc）



35927-318
グレー渦フリーカップ
600円
10×8入（8×9.8cm・280cc）



35928-318
桜フリーカップ（小）
620円
10×8入（8×10cm・290cc）



35929-468
ブラストデリカ（赤）一口カップ
600円
80入（6.8×10.5cm・200cc）



35930-468
ブラストデリカ（青）一口カップ
600円
80入（6.8×10.5cm・200cc）



35931-298
備前フリーカップ
500円
100入（5.8×10.2cm・160cc）



35932-478
黄しがらき波タンブラー
540円
80入（7.8×11cm・260cc）



35933-318
黄信楽一口ビール
470円
20×6入（7×10cm・190cc）



35934-318
うでい手折一口ビール
470円
20×6入（7×7×10cm・190cc）



35935-028
さざ波一口ビール黒
410円
10×12入（6.3×10.5cm・160cc）



35936-028
さざ波一口ビール白
410円
10×12入（6.3×10.5cm・160cc）

焼酎カップ・ロックカップ Tumbler/Sake cup/Beer cup/Shochu cup



36001-738
銀彩ワビカップ(有田焼)
3,000円
1入 (8.5×9.5cm·300cc)



36002-738
金彩ワビカップ(有田焼)
3,000円
1入 (8.5×9.5cm·300cc)



36003-518
掛分け福寿カップ
2,700円
40入 (8.5×8.5cm·270cc)



36004-518
鼠志野織部○△カップ
2,700円
40入 (8.5×8.5cm·270cc)



36005-668
灰窯変フリーカップ(信楽焼)
2,250円
100入 (10.5×8cm·300cc)



36006-668
黒窯変刷毛目フリーカップ(信楽焼)
2,200円
100入 (10.5×8cm·320cc)



36007-578
手造ワラ灰焼酎カップ(小)
2,100円
90入 (9.5×7.9cm·255cc)



36008-738
銅器彩 (金)カップ(有田焼)
1,900円
1入 (9.5×8cm·330cc)



36009-738
銅器彩 (黒)カップ(有田焼)
1,900円
1入 (9.5×8cm·330cc)



36010-148
ピンク花カップ
1,850円
100入 (8.5×9cm·300cc)



36011-148
ブルー花カップ
1,850円
100入 (8.5×9cm·300cc)



36012-338
粉引 そぎ反コップ
1,650円
100入 (9×7.2cm·250cc)



36013-518
紅釉十草カップ 小
1,850円
60入 (10×6.2cm·200cc)



36014-518
黒釉十草カップ 小
1,850円
60入 (10×6.2cm·200cc)



36015-578
市松織部ロック
1,500円
80入 (8.2×9.2cm·260cc)



36016-578
手彫唐草ロック(黒)
1,500円
80入 (8.2×9.2cm·260cc)



36017-578
手彫唐草ロック(赤)
1,500円
80入 (8.2×9.2cm·260cc)



36018-578
タコ唐草陶碗
1,350円
110入 (9.8×7cm·270cc)



36019-578
山茶花陶碗
1,600円
40入 (10×7.4cm·270cc)



36020-448
削ぎ青流し焼酎カップ
1,550円
10×8入 (9×9cm·350cc)



36021-108
粉引陶碗
1,500円
80入 (10.5×8.2cm·300cc)



36022-108
黒土丸紋陶碗
1,500円
80入 (10.5×8.2cm·300cc)



36023-108
染付タコ唐草陶碗
1,500円
80入 (10.5×8.2cm·300cc)



36024-108
粉引うず陶碗
1,500円
80入 (10.5×8.2cm·300cc)



36025-178
飴釉ぐいっと焼酎カップ
1,450円
100入 (8.5×9cm·280cc)



36026-178
栗毛釉窯変ぐいっと焼酎カップ
1,450円
100入 (8.5×9cm·280cc)



36027-178
織部ぐいっと焼酎カップ
1,450円
(8.5×9cm·280cc)



36028-178
緑彩黒釉ぐいっと焼酎カップ
1,450円
100入 (8.5×9cm·280cc)



36029-578
一珍桜 ロック(青)
1,400円
90入 (9.6×9.2cm·335cc)



36030-578
一珍桜 ロック(P)
1,400円
90入 (9.6×9.2cm·335cc)



36031-138
黒いぶし千段削りカップ(大)
1,200円
60入 (8.5×8.8cm·270cc)



36032-188
赤釉刷毛目焼酎カップ
1,150円
40入 (9.2×9.2cm·360cc)



36033-188
ゴールド刷毛目焼酎カップ
1,150円
40入 (9.2×9.2cm·360cc)



36034-238
白刷毛目市松カップ
950円
80入 (9.5×8cm·290cc)



36035-318
椿ロックカップ
850円
10×8入 (9×8.3cm·270cc)



36036-198
伊賀イラボネジリロックカップ
500円
100入 (9×8.3cm·290cc)



36101-668
渕荒横彫フリーカップ(信楽焼)
3,500円
80入 (11×8cm·400cc)



36102-668
光彩黒焼〆焼酎カップ(信楽焼)
2,800円
(9×9cm)



36103-668
光彩白化粧焼酎カップ(信楽焼)
2,800円
(9×9cm)



36104-658
金彩ロックカップ(萬古焼)
1,400円
60入 (8.5×9cm·310cc)



36105-658
白流しロックカップ(萬古焼)
1,400円
60入 (8.5×9cm·310cc)



36106-658
備前風ロックカップ(萬古焼)
1,400円
60入 (8.5×9cm·310cc)



36107-518
白釉線彫ロックカップ
1,500円
80入 (9.5×8cm·250cc)



36108-278
炭化土丸カップ(白)
1,200円
60入 (9.5×8cm·340cc)



36109-278
炭化土丸カップ(黒)
1,200円
60入 (9.5×8cm·340cc)



36110-138
白千段削りカップ(大)
1,200円
60入 (8.5×8.8cm·270cc)



36111-198
虹彩焼酎カップ
1,100円
60入 (9.8×9cm·325cc)



36112-548
黒市松陶碗(小)
900円
80入 (9×7cm·250cc)



36113-558
彫十草ロックカップ
900円
60入 (10×9cm·350cc)



36114-558
志野十草ロックカップ
900円
60入 (10×9cm·350cc)



36115-318
紫椿面取カップ
940円
10×8入 (9.5×8cm·290cc)



36116-318
美濃萩面取カップ
940円
10×8入 (9.5×9cm·300cc)



36117-318
黒銀彩雲面取カップ
940円
10×8入 (9.5×9cm·290cc)



36118-308
ホワイト内ライン焼酎カップ
850円
10×6入 (10×10cm·400cc)



36119-248
8角白フリーカップ
890円
100入 (8.2×8cm·200cc)



36120-248
8角ピンクフリーカップ
890円
100入 (8.2×8cm·200cc)



36121-188
アメ釉刷毛目ロックカップ
860円
60入 (8×8.5cm·260cc)



36122-188
ゴールド刷毛目ロックカップ
860円
60入 (8×8.5cm·260cc)



36123-268
ゆず天目白糸ロックカップ
850円
60入 (9×7.6cm·300cc)



36124-268
トルコブルーロックカップ
800円
60入 (9×9×7.6cm·300cc)



36125-448
藍染ロックカップ
930円
10×10入 (9.2×8.6cm·260cc)



36126-188
赤釉刷毛目ロックカップ
860円
60入 (8×8.5cm·260cc)



36127-318
一珍黒伊賀梅酒グラス
710円
8×7入 (9.1×9.5cm·420cc)



36128-318
一珍青磁刷毛梅酒グラス
710円
8×7入 (9.1×9.1×9.5cm·420cc)



36129-318
うでい切立ロックグラス
690円
10×8入 (8×8×8cm·270cc)



36130-318
青地ハケ切立ロックグラス
690円
10×10入 (8×8cm·270cc)



36131-268
織部おふけ焼酎カップ
650円
60入 (9×8cm·300cc)



36132-268
青霞ロックカップ
600円
60入 (9×9×7.6cm·300cc)



36133-318
青磁ハケ手折ロックグラス
550円
10×8入 (9.4×8.5cm·290cc)



36134-318
黄信楽手折ロックグラス
550円
10×8入 (9.4×8.5cm·290cc)



36135-318
透明粉引ねじりロックグラス
550円
10×8入 (9.4×8.3cm·300cc)



36136-468
群青陶碗
520円
120入 (9.4×8.5cm·300cc)

焼酎カップ・ロックカップ Tumbler/Sake cup/Beer cup/Shochu cup


土
36201-448
三島フリーカップ
3,000円
10×8入（9.8×10cm・360cc）


36202-668
赤絵カップ（信楽焼）
2,500円
100入（9.8×8.5cm・280cc）


土
36203-518
粉引トチリ焼酎カップ
2,400円
40入（9.8×10cm・360cc）


36204-518
黒土大花ロックカップ
2,400円
40入（9×9cm・320cc）


NEW
36205-668
トルコブルー焼酎カップ（信楽焼）
2,300円
（10×8cm）


NEW
36206-338
粉引ソギ目フリーカップ（長）
2,000円
（9.3×10cm・350cc）


土
36207-518
灰釉かいらぎロック杯
1,800円
40入（9.5×9.5cm・370cc）


土
36208-308
粉引青磁枠形ロックカップ
1,550円
10×6入（9.7×9cm・320cc）


36209-578
赤絵桜ロックカップ
1,500円
70入（9.8×9cm・340cc）


NEW
36210-518
トルコ線彫ロックカップ
1,500円
80入（9.5×8cm・250cc）

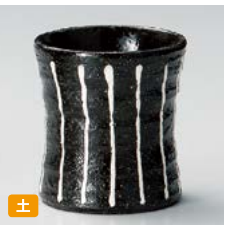
土
36211-308
御影白ストライプ反りゴブレット
1,340円
10×6入（8.2×9cm・300cc）


36212-198
雪舟均窯うずロックカップ（中）
1,300円
80入（8.3×9cm・370cc）


土
36213-448
アメ流しロックカップ
1,250円
10×10入（9×8.3cm・280cc）


36214-458
銀彩黒焼酎（小）
1,200円
80入（9×9.3cm・270cc）


土 手造り
36215-108
粉引焼酎カップ
1,200円
60入（8.3×8cm・300cc）


土 手造り
36216-108
織部串目焼酎カップ
1,200円
60入（8.3×8cm・300cc）


土 手造り
36217-108
黒土粉引串目焼酎カップ
1,200円
60入（8.3×8cm・300cc）


36218-468
虹彩黒フリーカップ
1,200円
80入（8.7×9.5cm・300cc）


36219-408
アジアンフラワー黒ワインカップ
1,200円
10×8入（8.5×8.8cm・300cc）


36220-408
アジアンフラワー赤ワインカップ
1,200円
10×8入（8.5×8.8cm・300cc）


36221-318
和ラインロックカップ
1,200円
10×8入（9×9×8cm・250cc）


土 手造り
36222-308
織部グリンウエーブトータルカップ
1,200円
10×6入（9.5×9cm・240cc）


36223-188
ブルーライン焼酎カップ
1,150円
40入（8.6×9.5cm・300cc）


36224-188
ピンクライン焼酎カップ
1,150円
40入（8.6×9.5cm・300cc）


36225-458
ロクロ目黒伊賀吹焼酎
1,180円
60入（9.5×9.8cm・340cc）


36226-298
赤土そば釉太口焼酎
1,150円
60入（9.8×10cm・400cc）


36227-578
トビ紅釉焼酎カップ
1,100円
100入（10×7.5cm・280cc）


36228-578
トビ青釉焼酎カップ
1,100円
100入（10×7.5cm・280cc）


36229-298
黒陶吹変形ロックカップ
1,100円
80入（9.4×9.6cm・350cc）


36230-558
窯変イラボ削りロックカップ
1,050円
60入（9.2×9.6cm・350cc）


36231-338
黒市松陶碗（大）
980円
80入（9.3×9cm・330cc）


NEW
36232-268
深海マットロックカップ
800円
60入（9×9×7.6cm・300cc）


NEW
36233-468
プラストデリカ（赤）ロックカップ
750円
80入（9.5×8.6cm・300cc）


NEW
36234-268
赤楽焼酎カップ
700円
60入（9×8cm・300cc）


NEW
36235-268
黒油滴焼酎カップ
700円
60入（9×8cm・300cc）


36236-308
白梨地吹Kカップ（大）
580円
10×8入（8.5×9cm・270cc）


NEW
36301-668
窯変焼酎カップ(信楽焼)
2,300円
(10×8cm)


NEW
36302-518
紫釉刻紋ロックカップ
2,150円
60入 (9.5×8.5cm·325cc)


NEW
36303-518
ピンク釉刻紋ロックカップ
2,150円
60入 (9.5×8.5cm·325cc)


NEW
36304-518
飴釉刻紋ロックカップ
2,150円
60入 (9.5×8.5cm·325cc)

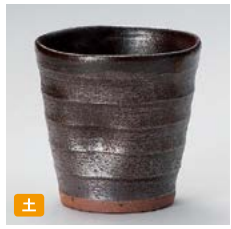
土
36305-518
鉄釉ロックカップ
1,350円
40入 (9.5×9.5cm·370cc)


36306-188
アメ釉刷毛目焼酎カップ
1,150円
40入 (9.2×9.2cm·360cc)


NEW
36307-578
市松ロックカップ(赤)
1,500円
60入 (10×9cm·340cc)


NEW
36308-578
市松ロックカップ(青)
1,500円
60入 (10×9cm·340cc)

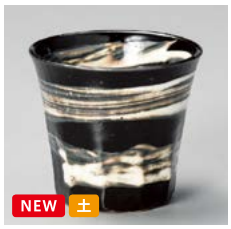
NEW 土
36309-278
黒釉刷毛目焼酎カップ
1,080円
10×6入 (9×8cm·250cc)


土
36310-278
白刷毛目ロックカップ
1,080円
10×6入 (9×8.2cm·250cc)


土
36311-238
ビードロ流しロックカップ
1,000円
80入 (9.7×7.3cm·250cc)

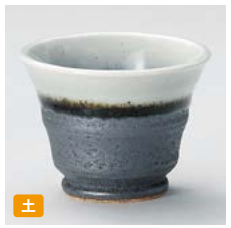
土
36312-438
南蛮青磁ロック碗
1,200円
80入 (9×7cm·180cc)


NEW
36313-298 美濃萩V塗分けロック碗
930円 50入 (9.6×7.4cm·220cc)
36314-298 美濃萩V塗分けロック受皿
830円 100入 (13.5×13.5×2.8cm)


36315-198
アメしのぎカップ
980円
90入 (9.3×7.5cm·175cc)


土
36316-198
黒陶粉引しのぎカップ
980円
90入 (9.3×7.5cm·175cc)


36317-558
織部市松ロックカップ
900円
60入 (10×9cm·350cc)


36318-408
錆粉引しのぎロック
850円
60入 (9.2×8.6cm·260cc)


36319-448
結晶黒ロックカップ
870円
10×10入 (9.2×8.6cm·260cc)


36320-238
潮焼酎カップ
750円
80入 (10×10cm·400cc)


土
36321-578
白萩焼酎カップ
780円
85入 (9.5×8.7cm·300cc)


土
36322-578
黒萩焼酎カップ
780円
85入 (9.5×8.7cm·300cc)


NEW
36323-468
ブラストデリカ(青)ロックカップ
750円
80入 (9.5×8.6cm·300cc)


36324-238
黄刷毛六兵カップ
730円
80入 (8.5×8.5cm·250cc)


36325-298
黒備前吹きソギフリーカップ
670円
60入 (8.7×8.7cm·280cc)


36326-298
そぎ黒備前カップ
730円
100入 (7.2×8.4cm·160cc)


36327-268
鉄錆焼酎カップ
650円
60入 (9×8cm·300cc)


36328-268
織部おふけロックカップ
600円
60入 (9×9×7.6cm·300cc)


36329-278
いぶし灰釉ロックカップ
580円
10×8入 (9.2×8.3cm·280cc)


36330-578
白伊賀焼酎カップ
550円
100入 (8.4×8.9cm·270cc)


36331-578
黒備前焼酎カップ
550円
100入 (8.4×8.9cm·270cc)


36332-198
黒結晶刷毛目マルチカップ
550円
100入 (9.5×6.5cm·300cc)


36333-198
砂うのふマルチカップ
550円
100入 (9.5×6.5cm·300cc)


36334-578
かるかる焼酎カップ備前
450円
100入 (9.3×9.2cm·300cc)


36335-578
かるかる焼酎カップ白ウノフ
450円
100入 (9.3×9.2cm·300cc)


36336-578
カジュアル白焼酎カップ
320円
95入 (9.3×7.7cm·240cc)


36337-578
カジュアル黒焼酎カップ
320円
95入 (9.3×7.7cm·240cc)

Sake bottle
Beer mug Tumbler
Sake carafe Sake cup
Table custer/ Jar, etc.
Mortar Ashtray
Soba goods
Donburi bowl
Rice bowl
Rice bowl
Chopstick rest
Cup for Japanese tea
Teapot
Medicine pot Incense burner Hot water bottle
Teapot
Aritaware

冷酒器 Cold sake pot



36401-318 天正黒酒燗器
2,600円 20入 (11.6×15cm·330cc)
36402-318 天正黒丸ぐい呑
470円 300入 (6.7×4.4cm·80cc)



36403-248 黒結晶冷酒クーラー **2,100円** 40入 (12.4×8.8×11.5cm·350cc)
36404-248 黒結晶ポット(徳利) **1,500円** 60入 (6.8×5.9×18.1cm·350cc)
36405-248 黒結晶ステン筒 **1,350円** 200入 (7×11cm)
36406-248 黒結晶酒燗用円板(リング) **760円** 160入 (12.9×6.5×1cm)
36407-248 黒結晶盃 **480円** 200入 (6.4×6.6×4.5cm·95cc)



36408-308 黒結晶手付酒燗器(大)(容器のみ)
3,200円 24入 (14.5×11.7×12cm)
36409-308 黒結晶手付酒燗器大徳利
1,200円 (7.8×5×12.2cm·300cc)
36410-308 黒結晶大丸ぐい呑
450円 200入 (6.8×4.3cm·80cc)



36411-478 黒結晶酒燗器(大)
3,800円 24入 (12.4×15.5cm·310cc)
36412-478 黒結晶黒結晶徳利(大)
1,250円 60入 (7.4×12.5cm·310cc)
36413-478 黒結晶大丸グイ呑
480円 200入 (6.6×4.2cm·77cc)



36414-478 黒結晶酒燗器(小)
2,300円 36入 (10×12cm·150cc)
36415-478 黒結晶黒結晶徳利(小)
770円 120入 (6.1×10.1cm·150cc)
36416-478 黒結晶反グイ呑
440円 300入 (5.6×4.1cm·59cc)



※名入は受注生産 別途版代がかかります。

36417-178 鉄結晶名入れ手付酒燗器(大)
2,200円 30入 (10×15.5cm)
36418-178 鉄結晶酒燗器徳利(大)
720円 100入 (6.3×14.3cm·210cc)
36419-178 鉄結晶名入盃
380円 360入 (6.2×3.5cm·60cc)



※名入は受注生産 別途版代がかかります。

36420-178 鉄結晶名入れ手付酒燗器(小)
2,100円 40入 (9.8×10.5cm)
36421-178 鉄結晶酒燗器徳利(小)
720円 100入 (6.3×10cm·160cc)
36422-178 鉄結晶名入盃
380円 360入 (6.2×3.5cm·60cc)



※名入は受注生産 別途版代がかかります。

36423-178 鉄結晶名入れ酒燗器(小)
1,900円 40入 (9.8×9.3cm)
36424-178 鉄結晶酒燗器徳利(小)
720円 100入 (6.5×10cm·120cc)
36425-178 鉄結晶名入盃
380円 360入 (6.2×3.5cm·60cc)



36426-248 備前吹酒燗器(大)
3,800円 40入 (12×15.5cm·300cc)
36427-248 備前吹徳利(大)
1,250円 60入 (7.4×12.5cm·300cc)
36428-248 備前吹大丸盃
480円 220入 (6.6×4.2cm·93cc)



36429-248 備前吹酒燗器(小)
2,300円 40入 (9.5×12.1cm·150cc)
36430-248 備前吹徳利(小)
770円 60入 (6.1×10.1cm·150cc)
36431-248 備前吹大口盃
440円 300入 (5.5×4.2cm·60cc)

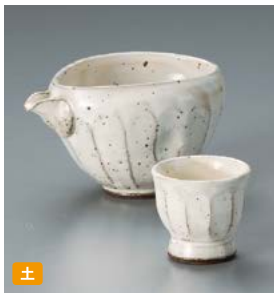

土

36432-338 粉引面取片口冷酒器
3,100円 50入 (13.8×10.5×8cm·300cc)
36433-338 粉引面取高台盃
1,100円 200入 (6×5.7cm)



NEW

36434-668 トルコブルー冷酒器(信楽焼)
3,000円 (11.5×9.3×11.5cm)
36435-668 トルコブルーぐい呑(信楽焼)
1,500円 (6.8×4.3cm)



36436-338 黒陶面取り冷酒器
3,800円 60入 (14cm·180cc)
36437-338 黒陶面取ぐい呑
1,150円 200入 (5×6.8cm·50cc)



土

36438-338 粉引面取冷酒器
3,800円 60入 (14cm·180cc)
36439-338 粉引面取ぐい呑(小)
1,150円 200入 (5×7cm·50cc)



36440-668 焼〆緑彩注器(信楽焼)
3,750円 80入 (11×8×12cm·280cc)
36441-668 焼〆緑彩ぐい呑(信楽焼)
1,540円 350入 (6×6cm·60cc)



NEW 土 手造り

36442-448 トルコ焼〆片口冷酒器
3,800円 60入 (10.5×9×7.5cm·250cc)
36443-448 トルコ焼〆盃
1,980円 100入 (6×5cm·75cc)



NEW 土 手造り

36444-448 手造り志野織部片口冷酒器
3,900円 60入 (10.5×8×7cm·180cc)
36445-448 手造り志野織部盃
2,000円 100入 (5.5×4.5cm·70cc)



NEW

36446-668 光彩白化粧片口冷酒器(長)(信楽焼)
3,000円 (12×9×10cm)
36447-668 光彩白化粧ぐい呑(長)(信楽焼)
1,500円 (5.5×5cm)



36448-668 古信楽冷酒器(信楽焼)
2,200円 90入 (9×9.8cm·210cc)
36449-668 古信楽ぐい呑(信楽焼)
660円 250入 (6×4.7cm·50cc)



36450-318 うるしブラウン冷酒器
2,400円 6×8入 (17.3×8.5×7cm·310cc)
36451-318 うるしブラウン冷酒盃
750円 25×10入 (6.4×5.3cm·100cc)



36452-298 鉄ペーパー丸型冷酒器
1,500円 40入 (12×9×7.9cm·260cc)
36453-298 鉄ペーパーハス冷酒盃
700円 200入 (6.5×5.5cm·90cc)

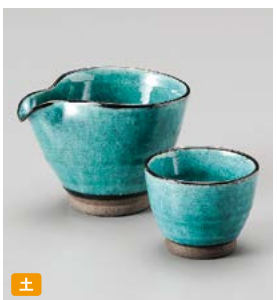

土

36454-468 トルコ片口冷酒
1,900円 60入 (11.9×9.4×8.9cm·320cc)
36455-468 トルコ冷酒ぐい呑
950円 140入 (7.4×6cm·125cc)

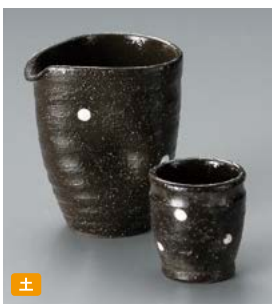

土

36456-308 御影ドット冷酒器
1,800円 60入 (9.5×8×11cm·340cc)
36457-308 御影ドット冷酒盃
850円 200入 (5.8×6.3cm·100cc)



36458-468 古染錆唐草カルカル冷酒徳利
1,500円 120入 (8.3×10.8cm·250cc)
36459-468 古染錆唐草カルカル冷酒盃
650円 240入 (5.5×5.6cm·70cc)



土

36460-318 淡白ウノ布冷酒器
850円 6×10入 (11.8×8.5×10.8cm·300cc)
36461-318 淡白ウノ布冷酒盃
400円 30×10入 (6.5×6.8cm·120cc)



36501-668 灰釉片口冷酒器(信楽焼)
4,500円 80入 (12×9×10cm·260cc)
36502-668 灰釉ぐい呑(信楽焼)
2,200円 350入 (6.3×4.3cm·50cc)



36503-668 窯変刷毛目流し冷酒器(信楽焼)
3,750円 90入 (12.8×9.9×8.6cm)
36504-668 窯変刷毛目流しぐい飲み(信楽焼)
1,500円 300入 (6.7×4.8cm)



36505-668 刷毛目片口冷酒器(信楽焼)
4,500円 80入 (13×10×7.5cm)
36506-668 刷毛目ぐい呑(信楽焼)
2,200円 250入 (5.5×5cm)



36507-668 窯変刷毛目流し注器(信楽焼)
3,000円 90入 (11.7×10.1×8.2cm)
36508-668 窯変刷毛目流しぐい呑(信楽焼)
1,500円 300入 (6.7×4.8cm)



36509-448
織部つる草冷酒
4,850円
60入 (15.5×8×8.5cm·160cc)



36510-668 灰釉粉引冷酒器(信楽焼)
3,500円 70入 (10.5×9.5×10.5cm·270cc)
36511-668 灰釉粉引ぐい呑(信楽焼)
1,750円 250入 (6×6cm·60cc)



36512-668 灰刷毛目冷酒器(信楽焼)
3,520円 80入 (12×9×10cm·290cc)
36513-668 灰刷毛目ぐい呑(信楽焼)
1,200円 350入 (6.7×3.5cm·50cc)



36514-668 灰みかげ冷酒器(信楽焼)
3,520円 90入 (12×9×10cm·260cc)
36515-668 灰みかげぐい呑(信楽焼)
1,200円 350入 (6.5×4.5cm·70cc)



36516-668 光彩黒焼〆片口冷酒器(丸)(信楽焼)
3,000円 (13×10×75cm)
36517-668 光彩黒焼〆ぐい呑(丸)(信楽焼)
1,500円 (6.1×4.8cm)



36518-668 光彩白化粧片口冷酒器(丸)(信楽焼)
3,000円 (13×10×75cm)
36519-668 光彩白化粧ぐい呑(丸)(信楽焼)
1,500円 (6.1×4.8cm)



36520-668 光彩黒焼〆片口冷酒器(長)(信楽焼)
3,000円 (12×9×10cm)
36521-668 光彩黒焼〆ぐい呑(長)(信楽焼)
1,500円 (5.5×5cm)



36522-668 光彩白化粧注器(信楽焼)
2,800円 (10.6×9.6×9cm)
36523-668 光彩白化粧ぐい呑(浅)(信楽焼)
1,500円 (6.5×4cm)



36524-308 灰吹冷酒器(手造り)
2,300円 10×8入 (9.5×8.8×9.5cm·250cc)
36525-308 灰吹冷酒盃(手造り)
950円 200入 (7.2×7×3.8cm·90cc)



36526-308 備前風冷酒器
1,800円 10×6入 (11.5×8.7×11cm·300cc)
36527-308 備前風冷酒盃大グイ呑
690円 20×10入 (6.5×6.3cm·100cc)



36528-308 粉引青磁冷酒広口 小
1,700円 80入 (11×8×9.5cm·280cc)
36529-308 粉引青磁冷酒大ぐい呑
900円 20×10入 (6×6cm·100cc)



36530-668 黒焼締6.0注器(信楽焼)
3,300円 70入 (18×13×8cm·530cc)
36531-668 黒焼締ぐい呑(信楽焼)
1,300円 350入 (6.5×5cm·70cc)



36532-028 黒銀冷酒器
1,300円 50入 (10.5×7.5×10cm·230cc)
36533-028 黒銀盃
350円 300入 (6.7×6.4×4.3cm·70cc)

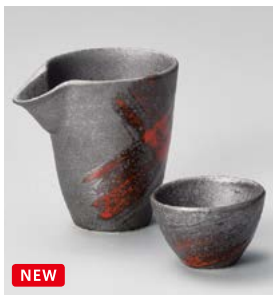

36534-468 プラストデリカ(赤)冷酒器
1,400円 60入 (10.5×7.5×10cm·200cc)
36535-468 プラストデリカ(赤)丸盃
450円 150入 (6.3×4.3cm·60cc)



36536-468 プラストデリカ(青)冷酒器
1,400円 60入 (10.5×7.5×10cm·200cc)
36537-468 プラストデリカ(青)丸盃
450円 150入 (6.3×4.3cm·60cc)



36538-268 鉄釉片口冷酒器
1,100円 80入 (8.5×7.8×9.4cm·230cc)
36539-268 鉄釉冷酒ぐい呑
550円 150入 (6×4.5cm·75cc)



36540-268 銀彩結晶片口冷酒器
1,150円 80入 (8.5×7.8×9.4cm·230cc)
36541-268 銀彩結晶冷酒ぐい呑
600円 150入 (6×6×4.5cm·75cc)



36542-268 トルコブルー片口冷酒器
1,200円 80入 (8.5×7.8×9.4cm·230cc)
36543-268 トルコブルー冷酒ぐい呑
600円 150入 (6×4.5cm·75cc)



36544-268 青霞片口冷酒器
1,150円 80入 (8.5×7.8×9.4cm·230cc)
36545-268 青霞冷酒ぐい呑
600円 150入 (6×6×4.5cm·75cc)



36546-138 白片口冷酒器
980円 60入 (12.4×7.9×11.2cm·250cc)
36547-138 白盃
450円 240入 (5.8×7.7cm·90cc)



36548-138 黒片口冷酒器
980円 60入 (12.4×7.9×11.2cm·250cc)
36549-138 黒盃
450円 240入 (5.8×7.7cm·90cc)

冷酒器 Cold sake pot


土
36601-308 黒備前六角焼酎汁差(大)
3,800円 36入 (9.5×14×16cm·480cc)
36602-308 黒備前六角焼酎汁差(小)
3,200円 60入 (7.3×11.2×13cm·240cc)
36603-308 黒備前大ぐい呑
680円 320入 (6.3×4cm·70cc)


土
36604-308 粉引青磁六角焼酎汁差(大)
3,800円 36入 (9.5×14×16cm·480cc)
36605-308 粉引青磁六角焼酎汁差(小)
3,200円 60入 (7.3×11.2×13cm·240cc)
36606-308 粉引青磁大ぐい呑
680円 320入 (6.5×4cm·70cc)


36607-318 益子刷毛目冷酒器(大)
2,400円 10×6入 (9.5×10.5cm·500cc)
36608-318 益子刷毛目冷酒器(小)
1,870円 10×6入 (8.3×9.5×10cm·250cc)
36609-318 益子刷毛目冷酒盃
940円 25×10入 (6×6cm·90cc)


36610-578 ゆらり徳利(大)
3,250円 (11.8×9.2×12cm·360cc)
36611-578 ゆらり徳利(小)
2,800円 (11.3×13×11cm·180cc)
36612-578 ゆらり 盃
500円 (5.8×3.8cm·50cc)


36613-178 くじゃく釉片口冷酒器
2,100円 60入 (10.5×9.8×13.5cm·300cc)
36614-178 くじゃく釉切立盃 大
910円 200入 (6.3×7cm·100cc)
36615-178 くじゃく釉切立盃 小
770円 240入 (5.2×7cm·80cc)


NEW
36616-468 銀黒冷酒徳利
1,600円 60入 (11.5×8.8×11.2cm·270cc)
36617-468 銀黒1号冷酒徳利
1,400円 80入 (10.5×8×10.2cm·220cc)
36618-468 銀黒冷酒盃
700円 120入 (6.5×6.3cm·100cc)


36619-468 鳥獣戯画袋酒器スリム(赤)
1,700円 72入 (8.5×7.5×11.5cm·300cc)
36620-468 鳥獣戯画袋酒器ワイド(赤)
1,700円 54入 (10×8.2×8.8cm·250cc)
36621-468 鳥獣戯画口反盃(赤)
550円 280入 (5.4×4.1cm·50cc)


36622-468 鳥獣戯画袋酒器スリム(黒)
1,700円 72入 (8.5×7.5×11.5cm·300cc)
36623-468 鳥獣戯画袋酒器ワイド(黒)
1,700円 54入 (10×8.2×8.8cm·250cc)
36624-468 鳥獣戯画口反盃(黒)
550円 280入 (5.4×4.1cm·50cc)


土
36625-308 唐津塗分け角冷酒器大
1,950円 60入 (12×8×9cm·300cc)
36626-308 唐津塗分け角冷酒器小
1,650円 100入 (10×7×7.5cm·180cc)
36627-308 唐津塗分け角ぐい呑
1,000円 300入 (5.5×5.5×5.5cm·90cc)


36628-578 鉄砂片口酒器(大)
1,600円 50入 (8.7×8×13.6cm·300cc)
36629-578 鉄砂片口酒器(小)
1,250円 60入 (7.7×7×11.2cm·180cc)
36630-578 鉄砂盃
630円 100入 (5.2×6.2cm·60cc)


NEW
36631-448 白粉引冷酒器 大
1,380円 10×10入 (8×10.3cm·300cc)
36632-448 白粉引冷酒器 中
1,170円 10×10入 (7.5×8.9cm·200cc)
36633-448 白粉引ぐい呑
530円 200入 (5.8×4cm·40cc)


NEW
36634-448 満天冷酒器 大
1,450円 10×10入 (8×10.3cm·300cc)
36635-448 満天冷酒器 中
1,200円 10×10入 (7.5×8.9cm·200cc)
36636-448 満天ぐい呑
550円 200入 (5.8×4cm·40cc)


土
36637-308 粉引青磁冷酒器(大)
2,200円 10×6入 (11.5×9×11cm·450cc)
36638-308 粉引青磁冷酒器(小)
1,600円 10×6入 (9.3×7.5×8.5cm·210cc)
36639-308 粉引青磁冷酒器大グイ呑
900円 20×10入 (6×6cm·100cc)


36640-318 備前冷酒(大)
2,400円 10×8入 (9.5×11cm·500cc)
36641-318 備前冷酒(小)
1,870円 10×8入 (8.5×9.7×10cm·250cc)
36642-318 備前冷酒盃
940円 20×10入 (6×6cm·90cc)


土
36643-198 ターコイズブルー冷酒器
1,900円 60入 (12.2×10×8.9cm·320cc)
36644-198 ターコイズブルーぐい呑
950円 200入 (7.8×6cm·150cc)
36645-198 ターコイズブルーミニコップ
800円 200入 (5.8×7.8cm·100cc)


土
36646-198 ホワイト冷酒器
1,900円 60入 (12.2×10×8.9cm·320cc)
36647-198 ホワイトぐい呑
950円 200入 (7.8×6cm·150cc)
36648-198 ホワイトミニコップ
800円 200入 (5.8×7.8cm·100cc)


土
36649-308 備前唐津冷酒器(大)
2,250円 6×8入 (10.5×8.2×11cm·500cc)
36650-308 備前唐津冷酒器(小)
1,750円 10×6入 (8.5×6.5×9.2cm·260cc)
36651-308 備前唐津長ぐい呑
900円 24×8入 (6×6cm·90cc)


NEW
36652-468 黒マット片口注ぎ器(大)
1,200円 48入 (16×12×6.5cm·420cc)
36653-468 黒マット片口注ぎ器(小)
950円 60入 (14×10×5.5cm·240cc)
36654-468 黒マット平盃
360円 150入 (7×3.6cm·50cc)


36655-238 黒銀彩しずる酒器
1,050円 100入 (9.2×8.2×6.8cm·120cc)
36656-238 黒銀彩受け皿
900円 60入 (15.8×15.2×2cm)
36657-238 黒銀彩ちび盃
420円 200入 (6×3.8cm·40cc)


NEW
36658-318 うるしブラウンシズル冷酒器
1,250円 10×8入 (9.2×8.2×6.8cm·120cc)
36659-318 うるしブラウンいらっしゃいませの皿
1,050円 60入 (15.8×15.2×2cm)
36660-318 うるしブラウンちび盃
550円 35×8入 (6×3.8cm·50cc)



36701-668 柿釉金彩冷酒器(信楽焼)
4,250円 70入 (11.7×9×10.5cm)
36702-668 柿釉金彩ぐい飲み(信楽焼)
1,750円 200入 (6.3×6cm)



36703-668 赤絵片口冷酒器(大)(信楽焼)
3,500円 80入 (12.5×8×10.5cm)
36704-668 赤絵ぐい呑(信楽焼)
1,250円 300入 (6.5×4.5cm)



36705-668 焼〆金彩注器(信楽焼)
3,000円 70入 (10.6×9.6×9cm)
36706-668 焼〆金彩ぐい飲み(信楽焼)
1,500円 300入 (6.1×4.8cm)



36707-668 黒窯変片口注器(信楽焼)
3,750円 80入 (13.5×9.5×8.5cm·260cc)
36708-668 黒窯変グイ呑み(信楽焼)
1,500円 350入 (6.5×4cm·40cc)



36709-668 窯変注器(信楽焼)
3,000円 90入 (9.6×8.9×8.9cm)
36710-668 窯変ぐい飲み(信楽焼)
1,500円 300入 (6.1×4.3cm)



36711-268 金巻四角大徳利
2,000円 60入 (6.5×16.5cm·400cc)
36712-268 金巻四角ぐい呑
550円 150入 (5×4.7cm·50cc)



36713-578 トビ紅釉冷酒器
1,450円 60入 (9×8.5×10cm·245cc)
36714-578 トビ紅釉冷酒盃
680円 120入 (5.2×6cm·70cc)



36715-578 トビ青釉冷酒器
1,450円 60入 (9×8.5×10cm·245cc)
36716-578 トビ青釉冷酒盃
680円 120入 (5.2×6cm·70cc)



36717-178 金結晶片口冷酒器
1,150円 80入 (11×9.2×8.6cm·280cc)
36718-178 金結晶丸ぐい呑
480円 240入 (7.2×4.5cm·100cc)



36719-468 銀彩唐草(黒)冷酒&ドレッシング
1,400円 54入 (11.3×9×9cm·400cc)
36720-468 銀彩唐草(黒)大ぐい呑
750円 120入 (5.7×6.7cm·90cc)



36721-198 虹彩片口酒器
1,300円 60入 (10.8×9×8.6cm·270cc)
36722-198 虹彩ぐい呑
680円 200入 (7×4.5cm·80cc)



36723-198 黒陶粉引片口酒器
1,300円 60入 (10.8×9×8.6cm·270cc)
36724-198 黒陶粉引ぐい呑
650円 200入 (7×4.5cm·80cc)



36725-198 アメ片口酒器
1,300円 60入 (10.8×9×8.6cm·270cc)
36726-198 アメぐい呑
650円 200入 (7×4.5cm·80cc)



36727-268 深海マット片口冷酒器
1,200円 80入 (8.5×7.8×9.4cm·230cc)
36728-268 深海マット冷酒ぐい呑
600円 150入 (6×6×4.5cm·75cc)



36729-268 辰砂片口冷酒器
1,300円 80入 (8.5×7.8×9.4cm·230cc)
36730-268 辰砂冷酒ぐい呑
650円 200入 (6×4.5cm·75cc)

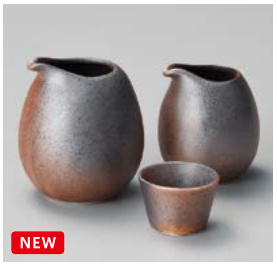

36731-028 黒吹鉄砂冷酒(大) **1,400円** 10×6入 (8×10cm·300cc)
36732-028 黒吹鉄砂冷酒(小) **1,100円** 10×12入 (6×7cm·120cc)
36733-028 黒吹鉄砂冷酒(中) **1,150円** 10×10入 (7.5×8.8cm·210cc)
36734-028 黒吹鉄砂小ぐい呑 **540円** 300入 (4.5×3.2cm·40cc)



36735-028 銀黒冷酒(中)
1,150円 10×10入 (7.5×8.8cm·210cc)
36736-028 銀黒大ぐい呑み
550円 300入 (7×4.5cm)
36737-028 銀黒小ぐい呑
540円 300入 (4.5×3.2cm)



36738-178 織部ぐいっと冷酒盃
1,100円 160入 (8×7.2cm·150cc)
36739-178 栗毛釉窯変ぐいっと冷酒盃
1,100円 160入 (8×7.2cm·150cc)



36740-178 緑彩黒釉ぐいっと冷酒盃
1,100円 160入 (8×7.2cm·150cc)
36741-178 飴釉ぐいっと冷酒盃
1,100円 160入 (8×7.2cm·150cc)



36742-518 錆かいらぎ切立ぐい呑
1,800円 80入 (7×4.8cm·110cc)
36743-518 錆かいらぎぐい呑
1,600円 100入 (7.6×5cm·120cc)
36744-178 くじゃく釉トチリ盃
1,150円 200入 (8.5×5cm·80cc)



36745-458 白磁 桜スリムカップ 大
950円 80入 (6.5×10cm·150cc)
36746-458 白磁 桜スリムカップ 中
870円 120入 (6.4×9cm·140cc)
36747-458 白磁 桜スリムカップ 小小
580円 180入 (5.2×7cm·65cc)



36748-458 白磁 桜スリムカップ 小
670円 160入 (6.3×7cm·120cc)
36749-458 白磁 桜蛇ノ目スリムカップ 小
690円 160入 (6.3×7cm·120cc)



36750-318 黒伊賀吹冷酒盃
440円 30×10入 (6.5×6.8cm·120cc)
36751-318 白マット冷酒盃
280円 25×8入 (5.7×7.3cm·100cc)



36752-238 虹富士盃
600円 180入 (7.5×5.6cm·70cc)
36753-238 富士型ぐい呑 ルリ釉
600円 120入 (7.5×5.6cm·70cc)
36754-238 富士型ぐい呑 赤釉
600円 120入 (7.5×5.6cm·70cc)



36801-668 粉引徳利(信楽焼)
4,800円 80入 (9×12cm・330cc)
36802-668 粉引ぐい呑(信楽焼)
2,000円 250入 (5.8×4cm・60cc)



36803-668 炭化窯変徳利(信楽焼)
3,600円 100入 (8.5×11cm・290cc)
36804-668 炭化窯変ぐい呑(信楽焼)
1,600円 550入 (5.8×5cm・40cc)



36805-518 織部徳利
2,500円 40入 (5×12.5cm・230cc)
36806-518 織部盃
1,100円 200入 (6.2×4.5cm・50cc)



36807-268 辰砂四角徳利
2,100円 60入 (6.5×16.5cm・400cc)
36808-268 辰砂ぐい呑
580円 150入 (5×4.7cm・50cc)



36809-268 深海マット四角徳利
1,900円 60入 (6.5×16.5cm・400cc)
36810-268 深海マット四角ぐい呑
550円 150入 (5×4.7cm・50cc)



36811-518 飴釉一珍唐草徳利
2,000円 80入 (8×12.5cm・250cc)
36812-518 飴釉一珍唐草ぐい呑
700円 200入 (6×4.5cm・80cc)



36813-298 備前片えくぼ徳利
1,900円 100入 (7.7×10.7cm・300cc)
36814-298 備前手作盃
460円 300入 (6.3×3.5cm・60cc)

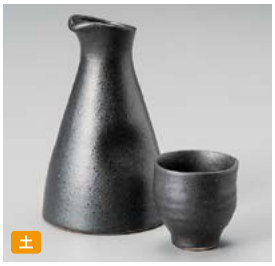

36815-308 鉄黒大徳利
1,800円 10×6入 (9.3×15.5cm・390cc)
36816-308 鉄黒長ぐい呑
900円 24×8入 (6×6cm・90cc)



36817-318 信楽たぬき2号徳利
1,450円 10×6入 (7.5×12.4cm・270cc)
36818-318 信楽たぬき盃
550円 35×8入 (5.8×5.8×4.2cm・60cc)



36819-468 虹彩徳利(白)
1,300円 120入 (8×12.7cm・320cc)
36820-468 虹彩盃(白)
650円 240入 (6.6×3.4cm・50cc)



36821-308 粉引十草彫1.5玉徳利
1,300円 10×8入 (8.8×11.4cm・360cc)
36822-308 粉引十草彫盃
450円 60×10入 (6×3.3cm・50cc)



36823-198 茶錆点紋徳利
1,300円 60入 (8.8×12cm・350cc)
36824-198 茶錆点紋盃
600円 300入 (4.4×6cm・60cc)



36825-198 呉須点紋徳利
1,300円 60入 (8.8×12cm・350cc)
36826-198 呉須点紋盃
600円 300入 (4.4×6cm・60cc)



36827-268 辰砂玉徳利
1,300円 80入 (7.5×11.5cm・280cc)
36828-268 辰砂ぐい呑
550円 150入 (5.5×4cm・50cc)



36829-268 トルコブルー玉徳利
1,200円 80入 (7.5×11.5cm・280cc)
36830-268 トルコブルーぐい呑
550円 150入 (5.5×4cm・50cc)



36831-198 灰釉白刷毛目徳利
1,300円 80入 (8.8×11.8cm・300cc)
36832-198 灰釉白刷毛目盃
600円 300入 (4.8×4.3cm・50cc)



36833-238 備前風丸2号徳利
1,200円 60入 (9×11.5cm・350cc)
36834-238 備前風ぐい呑
450円 200入 (5.7×4.6cm・70cc)



36835-458 織部伊羅保徳利 大
1,080円 60入 (7.5×12.3cm・300cc)
36836-458 織部伊羅保盃
390円 240入 (4.7×4.5cm・39cc)



36837-458 伊賀織部流し徳利 大
1,080円 60入 (7.5×12.3cm・300cc)
36838-458 伊賀織部流し盃
390円 240入 (4.7×4.5cm・39cc)



36839-268 深海マット玉徳利
1,200円 80入 (7.5×11.5cm・280cc)
36840-268 深海マットぐい呑
550円 150入 (5.5×4cm・50cc)



36841-458 備前吹徳利 大
1,080円 60入 (7.5×12.3cm・300cc)
36842-458 備前吹盃
390円 240入 (4.7×4.5cm・39cc)



36843-468 赤釉織部流し玉徳利
1,000円 120入 (9×11.5cm・310cc)
36844-468 赤釉織部流し盃
350円 240入 (5.5×3.7cm・40cc)



36845-278 黒水晶徳利
900円 10×10入 (270cc)
36846-278 黒水晶盃
300円 200入 (4.5×4cm・50cc)



36847-278 粉引徳利
900円 10×10入 (270cc)
36848-278 粉引盃
300円 200入 (4.5×4cm・50cc)



36849-198 黒伊賀徳利
800円 80入 (8×11.5cm・300cc)
36850-198 黒伊賀盃
400円 300入 (5×4cm・70cc)



36901-468 鳥獣戯画1号徳利
2,300円 120入（7.5×11cm・240cc）
36902-468 鳥獣戯画平盃
1,100円 240入（7.4×2.7cm・40cc）



36903-308 粉引刷目変形徳利
1,550円 10×8入（8.5×14cm・410cc）
36904-308 粉引刷目平盃
580円 80×6入（6.2×3.4cm・50cc）



36905-468 新ひょっとこ徳利
1,800円 120入（8.6×8.3×11.5cm・310cc）
36906-468 新ひょっとこ盃
680円 240入（6.2×2.7cm・30cc）



36907-468 新おかめ徳利
1,800円 120入（8.8×8.7×11cm・310cc）
36908-468 新おかめ盃
680円 240入（6.2×2.7cm・30cc）



36909-418 ホタル透かし徳利
2,300円 90入（5.4×6.1×14.2cm・140cc）
36910-418 ホタル透かし盃
800円 300入（5.9×4.1cm・50cc）



36911-198 白唐津刷毛2合徳利
1,400円 80入（9×15cm・360cc）
36912-198 白唐津刷毛盃 大
600円 170入（6×6.8cm・120cc）



36913-458 粉引刷毛目大徳利
1,350円 10×8入（7.5×12.3cm・295cc）
36914-458 粉引刷毛目盃
460円 300入（6.9×3.6cm・46cc）



36915-268 黒油滴徳利大
950円 80入（7.5×12cm・225cc）
36916-268 黒油滴ぐい呑
500円 150入（5.5×4cm・50cc）



36917-268 織部竹型徳利
950円 80入（6×12cm・180cc）
36918-268 織部竹型ぐい呑
500円 150入（6.5×4.5cm・70cc）



36919-468 虹彩徳利（黒）
1,300円 120入（8×12.7cm・320cc）
36920-468 虹彩盃（黒）
650円 240入（6.6×3.4cm・50cc）



36921-468 ひょっとこ2号徳利
2,200円 80入（8.5×8.5×16.5cm・420cc）
36922-468 ひょっとこ1号徳利
1,900円 120入（7×6.6×12.5cm・200cc）
36923-468 ひょっとこ盃
800円 200入（6.7×3.6cm・50cc）
36924-468 おかめ盃
800円 200入（6.7×3.6cm・50cc）



36925-468 河童2号徳利
2,200円 80入（8.8×17cm・320cc）
36926-468 河童1号徳利
1,900円 120入（7.2×12.3cm・170cc）
36927-468 河童盃
800円 240入（6.6×3.3cm・40cc）



36928-318 金ヌリサビ大徳利
2,300円 10×8入（7.5×14cm・320cc）
36929-318 金ヌリサビ小徳利
1,820円 20×6入（6×12.2cm・180cc）
36930-318 金ヌリサビ盃
1,410円 50×10入（6.1×3.1cm・50cc）



36931-468 うさぎ徳利（白）大
1,600円 80入（8.4×11.5cm・280cc）
36932-468 うさぎ徳利（白）小
1,000円 120入（7.2×9.8cm・160cc）
36933-468 うさぎ盃（白）
550円 240入（6.1×3.3cm）



36934-028 いぶし金2合徳利
2,150円 10×6入（7×15cm・290cc）
36935-028 いぶし金1合徳利
1,300円 10×10入（6×12.8cm・160cc）
36936-028 いぶし金盃
780円 300入（5.7×3.6cm・50cc）



36937-318 赤絵十草2号徳利
1,650円 80入（6.5×14.5cm・290cc）
36938-318 赤絵十草1号徳利
1,100円 120入（5×12.5cm・160cc）
36939-318 赤絵十草盃
470円 300入（4.8×4.3cm・50cc）



36940-468 銀黒ネジリ2号徳利
2,200円 60入（7×7×18cm・200cc）
36941-468 銀黒ネジリ1号徳利
1,500円 80入（5.5×15.5cm・140cc）
36942-468 銀黒ネジリ盃
580円 120入（5×4.5cm・40cc）



36943-028 桜流丸徳利
650円 10×8入（8.2×11.5cm・350cc）
36944-028 桜流盃
260円 400入（5.2×3.8cm・50cc）
36945-318 グリン玉徳利
790円 10×6入（8.5×10.5cm・350cc）
36946-318 グリン盃
320円 30×10入（5×3.8cm・50cc）



※名入は受注生産 別途判代がかかります。

36947-178 鉄結晶名入徳利（大） **1,000円** 80入（8.3×15cm・360cc）
36948-178 鉄結晶徳利（大）無地 **1,000円** 80入（8.3×15cm・360cc）
36949-178 鉄結晶名入徳利（小） **780円** 100入（7×12.3cm・180cc）
36950-178 鉄結晶徳利（小）無地 **780円** 100入（7×12.3cm・180cc）
36951-178 鉄結晶名入盃 **380円** 360入（6.2×3.5cm・60cc）
36952-178 鉄結晶盃 無地 **320円** 360入（6.2×3.5cm・60cc）



36953-458 青磁ツル首大徳利
1,490円 10×8入（8.1×14.5cm・260cc）
36954-458 青磁ツル首小徳利
980円 20×6入（6.1×13.6cm・160cc）
36955-458 青磁切立盃
480円 35×12入（4.9×3.7cm・38cc）



36956-238 玉すだれ大徳利
950円 60入（8.5×12.8cm・330cc）
36957-238 玉すだれ小徳利
850円 100入（8.2×11cm・240cc）
36958-238 玉すだれ盃
400円 200入（5.6×3.8cm・50cc）



36959-458 灰緑徳利 大
860円 60入（7.6×12.8cm・330cc）
36960-458 灰緑ペコ徳利 小
770円 80入（7.3×11.5cm・270cc）
36961-458 灰緑盃
320円 240入（5.5×3.8cm・45cc）

酒器 Sake carafe with cup



37001-468 銀彩唐草(黒)2号徳利
1,600円 80入 (8.8×14.2cm·450cc)
37002-468 銀彩唐草(赤)1号徳利
1,400円 120入 (7.4×11cm·240cc)
37003-468 銀彩唐草(赤)小ぐい呑
460円 240入 (5×3.6cm·50cc)



37004-468 古染蛸唐草2号徳利
1,500円 80入 (8.8×14.2cm·450cc)
37005-468 古染蛸唐草1号徳利
1,300円 120入 (7.4×11cm·240cc)
37006-468 古染蛸唐草大ぐい呑
650円 160入 (5.7×6.6cm·80cc)
37007-468 古染蛸唐草ぐい呑
430円 240入 (5×3.6cm·50cc)



37008-108 漆釉ネジリ2合徳利
2,450円 80入 (6×18cm·250cc)
37009-108 漆釉ネジリ1合徳利
1,700円 100入 (5×15.5cm·160cc)
37010-108 漆釉グイ呑
660円 250入 (5×4.5cm·50cc)



37011-458 黒鉄サビ金刷目大徳利
1,850円 10×8入 (7.7×14cm·280cc)
37012-458 黒鉄サビ金刷目小徳利
1,340円 20×6入 (6.3×11.5cm·150cc)
37013-458 黒鉄サビ金刷目盃
960円 35×12入 (4.8×4.2cm·40cc)



強

37014-588 赤絵間取徳利(大)
2,730円 80入 (8×15.2cm·270cc)
37015-588 赤絵間取徳利(小)
2,050円 100入 (6.7×11.8cm·160cc)
37016-588 赤絵間取ぐい呑
1,050円 200入 (5.3×4.2cm·50cc)



強

37017-558 赤絵つゆ草徳利(大)
2,680円 10×8入 (270cc)
37018-558 赤絵つゆ草徳利(小)
2,000円 20×6入 (160cc)
37019-558 赤絵つゆ草ぐい呑
1,030円 20×10入 (5×4.2cm·50cc)



強

37020-548 赤紅小花徳利(大)
2,550円 60入 (7×15cm·250cc)
37021-548 赤紅小花徳利(小)
1,850円 80入 (5×12.5cm·140cc)
37022-548 赤紅小花ぐい呑
930円 200入 (5×3.7cm·50cc)



37023-458 京小花大徳利
2,180円 10×8入 (8×15cm·290cc)
37024-458 京小花小徳利
1,550円 20×6入 (7.1×12.7cm·170cc)
37025-458 京小花盃
740円 50×10入 (5.3×3.7cm·53cc)



NEW 強

37026-558 緑彩徳利(大)
2,270円 40入 (6.7×15.2cm·260cc)
37027-558 緑彩徳利(小)
1,700円 50入 (5.6×13cm·160cc)
37028-558 緑彩ぐい呑
930円 100入 (4.7×4.9cm·50cc)



37029-258 赤絵丸紋大徳利
2,150円 80入 (8×14cm·250cc)
37030-258 赤絵丸紋小徳利
1,500円 120入 (6.5×11cm·150cc)
37031-258 赤絵丸紋盃
900円 200入 (5×3.8cm·50cc)



37032-258 草花2合徳利
2,150円 80入 (8×14cm·250cc)
37033-258 草花1合徳利
1,500円 120入 (6.5×11cm·150cc)
37034-258 草花ぐい盃
900円 200入 (5×3.8cm·50cc)



37035-308 ネシリ吹大徳利
2,000円 10×8入 (8.2×13.7cm·270cc)
37036-308 ネシリ吹小徳利
1,100円 20×6入 (6.8×11.3cm·160cc)
37037-308 ネシリ吹盃
660円 40×10入 (4.8×3.7cm·50cc)



37038-438 吹ズミ京型大徳利
1,980円 10×8入 (3.4×15cm·300cc)
37039-438 吹ズミ京型小徳利
1,190円 20×6入 (3×12.4cm·170cc)
37040-438 吹ズミグイ呑
390円 40×10入 (5.2×3.7cm·53cc)



37041-458 古染桔梗大徳利
1,900円 10×8入 (8×15cm·290cc)
37042-458 古染桔梗小徳利
1,150円 20×6入 (7.1×12.7cm·170cc)
37043-458 古染桔梗京型盃
400円 50×12入 (5.3×3.7cm·53cc)



37044-458 青磁玉型大徳利
1,590円 10×8入 (7.5×16.5cm·250cc)
37045-458 青磁玉型小徳利
1,050円 20×6入 (22×12cm·160cc)
37046-458 青磁反盃
600円 35×12入 (5×3.8cm·38cc)



37047-028 刷毛十草徳利大
1,780円 10×8入 (8×14.5cm·280cc)
37048-028 刷毛十草徳利小
1,000円 10×10入 (6×12cm·160cc)
37049-028 刷毛十草高台盃
540円 400入 (5.5×3.8cm·25cc)
37050-028 刷毛十草ぐい呑
590円 400入 (5×3.5cm·49cc)



37051-308 白磁十草片ペコ大徳利
1,750円 10×8入 (7.8×16.5cm·300cc)
37052-308 白磁十草片ペコ小徳利
900円 20×6入 (6.5×14.2cm·160cc)
37053-308 白磁十草片ペコ盃
560円 40×10入 (5×3.7cm·50cc)



37054-308 青白磁十草彫大徳利
1,480円 10×8入 (7.7×16cm·290cc)
37055-308 青白磁十草彫小徳利
960円 20×6入 (6×12.8cm·150cc)
37056-308 青白磁十草彫コップ盃
500円 42×10入 (4.2×4.9cm·50cc)



強

37057-548 梅祥瑞一号徳利
1,600円 100入 (5.5×12.8cm·140cc)
37058-548 白盛山茶花1号徳利
1,200円 120入 (5×13cm·0.7号·160cc)
37059-548 梅祥瑞ぐい呑
700円 300入 (4.2×4.2cm·50cc)
37060-548 白盛山茶花ぐい呑
650円 300入 (4.4×4.4cm·50cc)



NEW

37061-198 きき酒2合徳利
750円 80入 (5.5×17.5cm·260cc)
37062-198 きき酒1合徳利
500円 120入 (5×13.3cm·150cc)
37063-198 きき酒グイ呑 M
350円 200入 (6×5.3cm·100cc)
37064-198 きき酒グイ呑 S
220円 300入 (5×4.3cm·50cc)



37101-318 黒吹青流大徳利
2,000円 10×8入（7.9×14.7cm・330cc）
37102-318 黒吹青流小徳利
1,250円 20×6入（6.9×12cm・190cc）
37103-318 黒吹青流盃
460円 60×10入（6×3.5cm・60cc）



37104-318 唐津刷毛目大徳利
2,000円 10×6入（8×14.3cm・300cc）
37105-318 唐津刷毛目小徳利
1,350円 20×5入（6.7×12cm・180cc）
37106-318 唐津刷毛目盃
660円 40×8入（5×4cm・60cc）



37107-308 マットフグ大徳利
2,000円 10×8入（7.7×14.7cm・280cc）
37108-308 マットフグ小徳利
1,100円 20×6入（6.4×12cm・160cc）
37109-308 マットフグ盃
720円 40×10入（5.2×4cm・60cc）



37110-308 備前風大徳利
1,900円 10×8入（7.9×14.7cm・330cc）
37111-308 備前風小徳利
1,200円 20×6入（6.9×12cm・190cc）
37112-308 備前風反盃
460円 60×8入（6.3×3.5cm・50cc）



37113-468 銀黒2号徳利
1,850円 80入（7.5×15cm・330cc）
37114-468 銀黒1号徳利
1,150円 120入（7×12cm・190cc）
37115-468 銀黒平盃
450円 150入（6.2×3.5cm・50cc）



37116-318 八角錆黒大徳利
1,820円 10×8入（7.5×12.5cm・320cc）
37117-318 八角錆黒小徳利
1,380円 10×8入（7×10cm・200cc）
37118-318 八角錆黒盃
750円 200入（6×4.5cm・50cc）



37119-438 いろり大徳利
1,800円 10入（6.2×5.4×15.3cm・300cc）
37120-438 いろり小徳利
1,150円 20入（4.6×4.4×12.8cm・170cc）
37121-438 いろりぐい呑
580円 200入（4.9×3.8cm・50cc）



37122-308 粉引青磁冷酒ビン（大）
1,700円 10×10入（7×16cm・360cc）
37123-308 粉引青磁冷酒ビン（小）
1,150円 20×6入（6.6×12cm・170cc）
37124-308 粉引青磁大ぐい呑
680円 200入（6.5×4.1cm・70cc）



37125-308 亀甲刷目一半徳利
1,700円 10×8入（8.2×14.3cm・350cc）
37126-308 亀甲刷目小徳利
1,150円 20×6入（7×12cm・180cc）
37127-308 亀甲刷目反盃
510円 80×6入（6.3×3.4cm・50cc）



37128-308 鉄釉粉引駒型大徳利
1,680円 60入（7.2×16.5cm・340cc）
37129-308 鉄釉粉引駒型小徳利
1,150円 120入（5.8×13.9cm・180cc）
37130-308 鉄釉粉引大グイ呑
700円 200入（6.5×4cm・70cc）



37131-308 粉引流し徳利（大）
1,700円 10×8入（8.3×13.5cm・300cc）
37132-308 粉引流し徳利（小）
1,100円 20×6入（7×10.8cm・170cc）
37133-308 粉引流しグイ呑
540円 50×10入（5.2×5.2×4cm・50cc）



37134-308 織部流瓢型2合大徳利
1,500円 10×8入（8×14cm・310cc）
37135-308 織部流瓢型1合小徳利
1,000円 20×6入（6.6×12.2cm・180cc）
37136-308 織部流盃
470円 40×10入（4.3×4.7cm・60cc）



37137-468 うさぎ徳利（黒）大
1,600円 80入（8.4×11.5cm・280cc）
37138-468 うさぎ徳利（黒）小
1,000円 120入（7.2×9.8cm・160cc）
37139-468 うさぎ盃（黒）
550円 240入（6.1×3.3cm・40cc）



37140-308 天目織部流大徳利
1,500円 10×8入（7.3×14.8cm・270cc）
37141-308 天目織部流小徳利
780円 20×6入（5.8×12.8cm・150cc）
37142-308 天目織部流盃
420円 40×10入（5×3.9cm・50cc）



37143-308 間取ふぐ大徳利
1,400円 10×8入（7.3×15.5cm・280cc）
37144-308 間取ふぐ小徳利
800円 20×6入（6.4×12.5cm・170cc）
37145-308 間取ふぐぐい呑
500円 40×10入（5×4cm・50cc）



37146-308 伊賀大徳利
1,350円 10×8入（8.1×14.1cm・310cc）
37147-308 伊賀小徳利
900円 20×6入（7×11.9cm・180cc）
37148-308 伊賀反ぐい呑
550円 80×6入（6.3×3.3cm・50cc）



37149-458 白刷毛目大徳利
1,250円 10×8入（16.4×7.3cm・300cc）
37150-458 白刷毛目小徳利
630円 20×6入（12.7×5.8cm・140cc）
37151-458 白刷毛目盃
380円 300入（5×4.5cm・50cc）



37152-458 備前吹ベコ 大徳利
1,200円 80入（7.3×15.5cm・285cc）
37153-458 備前吹ベコ 小徳利
650円 120入（6.3×12.4cm・172cc）
37154-458 備前吹ベコ 盃
380円 240入（5×4.2cm・40cc）



37155-458 黒鉄サビ大徳利
1,180円 10×8入（7.7×14cm・280cc）
37156-458 黒鉄サビ小徳利
630円 20×6入（6.3×11.5cm・140cc）
37157-458 黒鉄サビ盃
350円 35×12入（4.8×4.2cm・40cc）



37158-318 黒吹白刷毛2号徳利
1,160円 10×6入（6.5×16cm・300cc）
37159-318 黒吹白刷毛1号徳利
660円 20×6入（5.2×13cm・150cc）
37160-318 黒吹白刷毛盃
330円 35×8入（4.5×4.8cm・55cc）

酒器 Sake carafe with cup



37201-318 山水5合徳利 **2,500円** 30入 (8.5×24.5cm·860cc)
37202-318 山水3合徳利 **1,200円** 10×8入 (6.5×19cm·430cc)
37203-318 染付山水本2号徳利 **880円** 20×4入 (5.5×17.3cm·290cc)
37204-318 山水盃 **420円** 30×10入 (4.2×5.6cm·60cc)
37205-318 染付山水小清〆 **250円** 60×6入 (6.5×2.7cm·50cc)



37206-318 花イカダ本3合徳利 **940円** 10×8入 (6.9×19cm·450cc)
37207-318 花イカダ九谷徳利 **840円** 20×6入 (6.4×14.5cm·250cc)
37208-318 花イカダ本2合徳利 **700円** 20×6入 (6×17.8cm·270cc)
37209-318 花イカダ平盃 **390円** 50×10入 (4.8×4cm·30cc)



37210-468 鳥獣戯画首長2号徳利 **2,500円** 80入 (7.5×16cm·325cc)
37211-468 鳥獣戯画首長1号徳利 **1,600円** 120入 (6×13cm·160cc)
37212-468 鳥獣戯画大平盃 **800円** 240入 (6.5×3cm·40cc)
37213-468 鳥獣戯画切立盃 **720円** 240入 (5×3.8cm·40cc)



37214-308 白磁菱菊大徳利
2,000円 10×8入 (7.5×14.5cm·270cc)
37215-308 白磁菱菊小徳利
1,250円 20×6入 (6.4×12cm·160cc)
37216-308 白磁菱菊盃
710円 40×10入 (6.2×3.3cm·50cc)



37217-308 白磁シェル大徳利
1,480円 10×8入 (7.4×15.2cm·260cc)
37218-308 白磁シェル小徳利
870円 20×6入 (6×12.6cm·150cc)
37219-308 白磁シェル盃
410円 45×10入 (4.6×4cm·50cc)



37220-308 粉引うず潮大徳利
1,500円 80入 (8.2×14.3cm·300cc)
37221-308 粉引うず潮小徳利
1,000円 120入 (7×12cm·190cc)
37222-308 粉引うず潮盃
500円 320入 (5.3×5.3×3.9cm·60cc)



37223-318 青磁千筋徳利(大)
1,450円 10×8入 (7×15.2cm·230cc)
37224-318 青磁千筋徳利(小)
700円 20×6入 (5.8×13cm·160cc)
37225-318 青磁千筋盃
450円 35×8入 (4.5×4.5cm·50cc)



37226-318 唐草大徳利
1,320円 20×8入 (7.5×14.5cm·360cc)
37227-318 唐草小徳利
700円 20×6入 (6×12.5cm·170cc)
37228-318 唐草盃
360円 40×10入 (4.5×4cm·55cc)



37229-318 一珍梅大徳利
1,320円 10×8入 (7×16cm·320cc)
37230-318 一珍梅小徳利
720円 20×4入 (5.8×13.3cm·170cc)
37231-318 一珍梅盃
400円 35×8入 (6×4.3cm·70cc)



37232-458 古染ウズトクサ大徳利
1,270円 10×8入 (7.3×15.5cm·280cc)
37233-458 古染ウズトクサ小徳利
670円 20×6入 (6.3×12.4cm·170cc)
37234-458 古染ウズトクサ盃
380円 35×12入 (5×4.2cm·40cc)



37235-318 青地ウズ竹大徳利
1,270円 10×8入 (6.5×16cm·320cc)
37236-318 青地ウズ竹小徳利
660円 20×8入 (5.2×12.5cm·140cc)
37237-318 青地ウズ竹盃
410円 40×10入 (4.5×4.2cm·50cc)



37238-308 唐津十草大徳利
1,200円 10×8入 (7.2×15.7cm·300cc)
37239-308 唐津十草小徳利
600円 20×6入 (5.7×12.7cm·160cc)
37240-308 唐津十草盃
320円 35×10入 (5.5×4.4cm·60cc)



37241-308 カスミ白梅玉大徳利
1,200円 10×8入 (8.4×12.6cm·290cc)
37242-308 カスミ白梅玉徳利
680円 20×6入 (7×10.8cm·160cc)
37243-308 カスミ白梅玉盃
350円 35×10入 (5.5×4.4cm·60cc)



37244-308 淡雪芦大徳利
1,200円 10×8入 (7.3×15.7cm·280cc)
37245-308 淡雪芦小徳利
600円 20×6入 (5.6×13cm·130cc)
37246-308 淡雪芦盃
320円 35×10入 (5.5×4.4cm·60cc)



37247-308 ホタル十草玉大徳利
1,180円 10×8入 (8.6×13cm·290cc)
37248-308 ホタル十草玉小徳利
600円 20×6入 (6.8×11cm·180cc)
37249-308 ホタル十草玉グイ呑
300円 40×10入 (4.9×4.5cm·50cc)



37250-308 乳白ススキ大徳利
1,000円 10×8入 (7.1×16cm·300cc)
37251-308 乳白ススキ小徳利
550円 20×6入 (6×13cm·180cc)
37252-308 乳白ススキ盃
300円 40×10入 (5.2×4cm·45cc)



37253-318 天目流2号徳利
900円 10×8入 (7×15.5cm·250cc)
37254-318 天目流1号徳利
530円 20×6入 (6×12.5cm·150cc)
37255-318 天目流盃
260円 40×8入 (5×4cm·40cc)



37256-318 白千段大徳利
1,430円 10×8入 (7.5×15.5cm·280cc)
37257-318 白千段小徳利
720円 20×6入 (5.5×12.5cm·130cc)
37258-318 白千段タル盃
390円 35×8入 (4.5×4.7cm·55cc)
37259-318 白千段切立盃
360円 30×10入 (3.8×5.5cm·60cc)



37260-318 メ入丸酒大徳利
1,030円 10×8入 (6×14.5cm·310cc)
37261-318 メ入丸酒小徳利
720円 20×6入 (5×11.5cm·210cc)
37262-318 丸酒切立盃
500円 30×8入 (4.3×6.8cm·70cc)
37263-318 メ入丸酒ぐい呑
440円 60×8入 (5×4cm·50cc)


土

37301-308 呉須吹大徳利
1,700円 10×8入（8.9×14cm・350cc）
37302-308 呉須吹小徳利
1,200円 20×6入（7.2×11.2cm・190cc）
37303-308 呉須吹盃
540円 40×10入（5.5×3.9cm・60cc）


土

37304-308 粉引青磁大徳利
1,600円 10×8入（8.5×14.5cm・350cc）
37305-308 粉引青磁小徳利
1,150円 20×6入（6.8×12cm・190cc）
37306-308 粉引青磁丸盃
550円 40×10入（5.2×4cm・50cc）



37307-318 染錦十草大徳利
1,490円 10×8入（7×16cm・320cc）
37308-318 染錦十草小徳利
840円 20×6入（5.8×13.5cm・150cc）
37309-318 染錦十草盃
450円 30×10入（4.2×6cm・60cc）


土

37310-308 灰釉芦大徳利
1,300円 10×8入（6.3×17.2cm・310cc）
37311-308 灰釉芦小徳利
670円 20×6入（5.7×14.4cm・210cc）
37312-308 灰釉芦平盃
410円 60×8入（6.2×3.4cm・50cc）



37313-308 細雪桔梗大徳利
1,200円 10×8入（8×14.6cm・330cc）
37314-308 細雪桔梗小徳利
680円 20×6入（6.4×12cm・160cc）
37315-308 細雪桔梗盃
350円 40×10入（5.2×4cm・50cc）



37316-308 黒結晶流3合徳利
1,150円 10×6入（6.9×19cm・400cc）
37317-308 黒結晶流2合徳利
850円 10×6入（5.9×17.3cm・280cc）
37318-308 黒結晶流切立盃
340円 30×10入（4.4×5.4cm・50cc）



37319-308 萩志野芦大徳利
1,100円 10×8入（7.8×15.3cm・330cc）
37320-308 萩志野芦小徳利
550円 20×6入（6×12.8cm・190cc）
37321-308 萩志野芦盃
300円 40×10入（5.2×3.9cm・50cc）



37322-308 白志野竹大徳利
1,100円 10×8入（7.7×16cm・300cc）
37323-308 白志野竹小徳利
520円 20×6入（5.8×12.5cm・140cc）
37324-308 白志野竹盃
300円 40×10入（4.9×4.5cm・50cc）



37325-318 染付十草大徳利
1,050円 10×6入（6.8×15.5cm・300cc）
37326-318 染付十草小徳利
540円 20×5入（5.7×13.4cm・140cc）
37327-318 染付十草盃
260円 50×8入（5.4×3.8cm・60cc）



37328-318 金茶十草大徳利
900円 10×8入（7×15.7cm・275cc）
37329-318 金茶十草小徳利
530円 20×6入（5.7×12.8cm・150cc）
37330-318 金茶十草盃
260円 40×10入（4.8×4cm・50cc）



37331-318 益子竹大徳利
900円 10×8入（7×15.7cm・275cc）
37332-318 益子竹小徳利
530円 20×6入（5.7×12.8cm・150cc）
37333-318 益子竹盃
260円 40×10入（4.8×4cm・50cc）



37334-458 腰錆織部大徳利
900円 10×8入（7.3×15.7cm・300cc）
37335-458 腰錆織部小徳利
550円 20×6入（5.9×12.7cm・150cc）
37336-458 腰錆織部盃
260円 35×12入（4.9×4.2cm・50cc）


NEW

37337-318 益子竹丸大徳利
900円 10×8入（6.3×15.8cm・280cc）
37338-318 益子竹丸小徳利
530円 20×6入（5.5×13cm・140cc）
37339-318 益子竹丸盃
260円 40×8入（5×4.2cm・50cc）



37340-318 金茶竹大徳利
900円 10×8入（6.2×15.5cm・270cc）
37341-318 金茶竹小徳利
530円 20×6入（5.2×12.5cm・140cc）
37342-318 金茶竹盃
260円 40×10入（4.8×4cm・50cc）



37343-318 唐子大徳利
1,560円 10×8入（7×16cm・260cc）
37344-318 唐子小徳利
840円 10×8入（5.9×12.9cm・150cc）
37345-318 唐子平盃
290円 50×10入（4.7×4cm・35cc）



37346-318 若竹大徳利
1,560円 10×8入（7×16cm・260cc）
37347-318 若竹小徳利
840円 20×6入（5.9×12.9cm・160cc）
37348-318 若竹平盃
290円 50×10入（4.7×4cm・35cc）



37349-438 市松六角小徳利
1,650円 20×6入（3.4×12.3cm・170cc）
37350-438 市松六角グイ呑
1,100円 300入（5×5.3×4cm・70cc）


NEW

37351-268 トルコブルー徳利大
1,050円 80入（7.5×12cm・225cc）
37352-268 トルコブルー竹型ぐい呑
550円 150入（6.5×4.5cm・70cc）


NEW

37353-268 ゆず天目1合徳利
700円 80入（6×12.8cm・125cc）
37354-268 ゆず天目ぐい呑
450円 150入（5.5×4.4cm・50cc）


NEW

37355-438 白小口2号徳利 **750円** 10×6入（5.8×17.7cm・280cc）
37356-438 白小口1号徳利 **550円** 10×6入（5.6×13.3cm・140cc）
37357-438 白中清〆 **320円** 300入（7.5×3cm・50cc）
37358-438 白小清〆 **280円** 400入（6.5×3cm・40cc）
37359-438 白丸型ウス丸盃 **260円** 400入（5.5×2.6cm）



37401-468 備前風イワナ骨酒(大)
3,300円 32入 (32×9×12cm·650cc)
37402-468 備前風イワナ骨酒(小)
3,000円 32入 (28.5×8.5×10.5cm·380cc)

37403-468 イワナ骨酒(大)
3,300円 32入 (32×9×12cm·650cc)
37404-468 イワナ骨酒(小)
3,000円 32入 (28.5×8.5×10.5cm·380cc)

37405-588
黄瀬戸骨酒
4,780円
50入 (28.7×8×9.2cm·460cc)

37406-558
黒釉骨酒
4,780円
20入 (28.7×8×9.2cm·460cc)

37407-318 黒ヂョカ(大)
2,750円 6×8入 (14×7.5cm·400cc)
37408-318 黒ヂョカ(小)
2,200円 60×8入 (13×7cm·300cc)
37409-318 黒ヂョカ 盃
400円 60×6入 (7.5×3cm·40cc)



37410-468
黒マット耐熱ジョカ
3,800円
24入 (17.5×15.5×7.5cm·300cc)

37411-468
鉄赤耐熱ジョカ
3,800円
24入 (17.5×15.5×7.5cm·300cc)

37412-468
黒備前麦絵ジョカ
2,200円
24入 (14.5×7cm·400cc)

37413-268 鉄釉魚型徳利
1,500円 60入 (17×6.5×12cm·350cc)
37414-268 鉄釉魚型盃
500円 240入 (8×6.7×3cm·50cc)

37415-268 トルコブルー魚型徳利
1,500円 60入 (17×6.5×12cm·350cc)
37416-268 トルコブルー魚型盃
500円 240入 (8×6.7×3cm·50cc)



37417-318 サビフグ2合カンビン
1,650円 6×8入 (12×10cm·470cc)
37418-318 サビふぐ盃
540円 40×10入 (5.5×4cm·70cc)

37419-308 灰釉芦かんびん2合
1,800円 6×10入 (420cc)
37420-308 灰釉芦反盃
410円 60×10入 (6.2×3.4cm·50cc)

37421-318
カッパ1合カンビン
830円
6×10入 (280cc)

37422-318
カッパ3合カンビン
1,500円
6×6入 (550cc)

37423-318
カッパ5合カンビン
2,800円
3×10入 (1,000cc)



37424-458 白磁 桜神盃 大
920円 200入 (9.3×3.6cm·67cc)
37425-458 白磁 桜神盃 中
840円 300入 (8.3×3cm·47cc)
37426-458 白磁 桜神盃 小
750円 400入 (7.2×2.8cm·34cc)

37427-438 白浅口3.0平盃
830円 100入 (9.4×3.4cm·60cc)
37428-438 白浅口2.5平盃
640円 150入 (8.2×2.7cm·50cc)

37429-318 染付山水大丸盃
250円 60×6入 (6.2×3cm·60cc)
37430-318 染付山水中丸盃
230円 80×6入 (5.5×3cm·50cc)

37431-258
ひょっとこ盃
580円
300入
(7.8×3.2cm·40cc)

37432-258
おかめ盃
580円
300入
(7.8×3.2cm·40cc)

37433-458
グレー渦平盃
370円
300入
(7.8×3.9cm·55cc)

37434-458
唐津平盃
370円
300入
(7.8×3.9cm·55cc)

37435-028
黒結晶切立ぐい呑み
180円
400入
(4.8×4.5cm·50cc)



37436-318
恵比須盃
300円
300入
(7.7×2.3cm·50cc)

37437-318
日比沙門盃
300円
300入
(7.7×2.3cm·50cc)

37438-318
福禄寿盃
300円
300入
(7.7×2.3cm·50cc)

37439-318
弁才天盃
300円
300入
(7.7×2.3cm·50cc)

37440-318
寿老人盃
300円
300入
(7.7×2.3cm·50cc)

37441-318
布袋盃
300円
300入
(7.7×2.3cm·50cc)

37442-318
大黒盃
300円
300入
(7.7×2.3cm·50cc)

37443-468
おかめひょっとこ両面盃
1,400円
200入
(6.7×3cm·40cc)



37501-558
赤絵つゆ草ひれ酒
2,870円
60入（6.2×9.5cm・170cc）

37502-558
赤巻ひれ酒
2,820円
80入（6.2×9.5cm・170cc）

37503-558
グリーン巻ひれ酒
2,820円
80入（6.2×9.5cm・170cc）

37504-588
アミフグひれ酒
2,870円
80入（6.5×9cm・160cc）

37505-468
鳥獣戯画（喧嘩の図）ヒレ酒
2,200円
80入（6.2×8.9cm・160cc）

37506-468
鳥獣戯画（相撲の図）ヒレ酒
2,200円
80入（6.2×8.9cm・160cc）

37507-558
内外山水ひれ酒
2,430円
80入（6.2×9.5cm・170cc）

37508-438
花鳥ヒレ酒
2,390円
15×8入（6.5×9cm・180cc）



37509-458
白磁 桜ヒレ酒
1,490円
80入（8.2×10cm・200cc）※フタ入

37510-318
フグコンヒレ酒
1,490円
10×10入（6.6×9cm・170cc）

37511-438
伊賀ヒレ酒
1,480円
10×8入（6.5×9cm・190cc）

37512-238
うずフグひれ酒
950円
100入（6.4×8cm・150cc）

37513-238
天目ひれ酒
950円
111入（6.4×8cm・150cc）

37514-448
粉引十草高台盃
2,800円
80入（6.8×7.6cm・100cc）

37515-448
あけぼの高台盃
2,950円
80入（7.3×7.4cm・100cc）

37516-468
鳥獣戯画（相撲の図）高台盃
1,600円
100入（5.6×6.8cm・60cc）



37517-458
藍交趾プラチナ馬上杯（大）
3,500円
100入（6×10.3cm・85cc）

37518-458
緑金独楽筋馬上杯（大）
3,500円
100入（6×10.3cm・85cc）

37519-458
紫金彩 瑞雲馬上杯
1,700円
100入（5.5×8.9cm・68cc）

37520-138
古紋（黒）食前酒（ガラス製）
1,500円
192入（5.8×9cm・65cc）

37521-138
古紋（青）食前酒（ガラス製）
1,500円
192入（5.8×9cm・65cc）

37522-138
古紋（赤）食前酒（ガラス製）
1,500円
192入（5.8×9cm・65cc）

37523-248 アイゾメ冷酒コップ
900円 140入（5.7×10.5cm・125cc）
37524-248 アイゾメ冷酒コップ受皿
800円 200入（9.4×2.6cm）

37525-248 ビードロ冷酒コップ
900円 140入（5.7×10.5cm・125cc）
37526-248 ビードロ冷酒コップ受皿
800円 200入（9.4×2.6cm）



37527-458
ヒワ金彩 独楽筋馬上杯（小）
2,700円
100入（6×7.8cm・87cc）

37528-458
紫プラチナ独楽筋馬上杯（小）
2,700円
100入（6×7.8cm・87cc）

37529-458
白磁 瑞雲馬上杯（小）
1,950円
100入（6×7.8cm・87cc）

37530-458
御本手食前酒（土物）
1,200円
（5.9×7.1cm・60cc）

37531-138
赤十草高台冷酒杯
1,780円
120入（6×8cm・75cc）

37532-138
青十草高台冷酒杯
1,780円
120入（6×8cm・75cc）

37533-458
朱巻金刷毛目馬上杯
1,500円
100入（5×7.8cm・35cc）

37534-468
鳥獣戯画（喧嘩の図）高台盃
1,600円
100入（5.6×6.8cm・60cc）



37535-438
蛇の目1合盃
1,100円
80入（8.1×7.1cm・200cc）

37536-438
蛇の目8勺盃
650円
100入（7×6.5cm・160cc）

37537-438
蛇の目5勺盃
350円
200入（6.2×5.6cm・105cc）

37538-438
蛇の目3勺盃
230円
240入（5.2×4.9cm・80cc）

37539-438
蛇の目2.5勺盃
220円
400入（5×4.2cm・70cc）

37540-438
蛇の目2勺盃
200円
500入（4.5×4cm・50cc）

37541-438
筋入平ぐい呑
340円
500入（4.8×3.9cm・40cc）

37542-668
黒窯変刷毛目ぐい呑（信楽焼）
630円
300入（6×4.2cm・50cc）



37543-318
乳白食前酒
570円
20×8入（5.5×7.2cm・50cc）

37544-318
オリベヌリ分食前酒
570円
20×8入（5.5×7.2cm・50cc）

37545-318
水玉食前酒
570円
20×8入（5.5×7.2cm・50cc）

37546-318
黄瀬戸食前酒
570円
20×8入（5.5×7.2cm・50cc）

37547-318
オリベ食前酒
570円
20×8入（5.5×7.2cm・50cc）

37548-808
[A]ミニワイングラス 朱天金
670円
200入（4.5φ×6.1cm・25cc）

37549-808
[A]ミニワイングラス 黒内金雅金線
1,250円
200入（4.5φ×6.1cm・25cc）※A

37550-808
[A]ミニワイングラス 総銀
1,200円
200入（4.5φ×6.1cm・25cc）※A



37551-138 利き酒三品トレー（黒マット）
800円 48入（21×7×3.1cm）
37552-138 利き酒盃（黒マット）
400円 200入（4.5×6cm・50cc）

37553-138 利き酒三品トレー（白マット）
800円 48入（21×7×3.1cm）
37554-138 利き酒盃（白マット）
400円 200入（4.5×6cm・50cc）

37555-238 利き酒台 白木 **2,200円** 120入（23×7.5×3cm）
37556-238 白磁一献盃 つぼみ型 **1,300円** 120入（5.5×8.3cm・120cc）
37557-238 一献盃ミニ ワングリ型 **950円** 120入（6×5cm・60cc）
37558-238 一献盃ミニ つぼみ型 **950円** 120入（5×6cm・60cc）
37559-238 一献盃ミニ ラッパ型 **950円** 120入（7×5.5cm・60cc）

卓上カスターセット Table custer set



37601-578 梨地丸汁差(大) **1,400円** 150入 (9.5×9.3cm·180cc)
37602-578 梨地丸汁差(小) **1,350円** 170入 (8.5×8cm·80cc)
37603-578 梨地丸一ツ穴塩 **850円** 285入 (5.5×5.5cm)
37604-578 梨地丸三ツ穴コショウ **850円** 285入 (5.5×5.5cm)
37605-578 梨地丸辛子入 **980円** 285入 (5.5×6.3cm)
37606-578 梨地丸楊枝入 **600円** 330入 (5×5.5cm)



37607-468 相撲型ソース入 **920円** 120入 (8.2×7.2×12cm·180cc)
37608-468 相撲型醤油入 **920円** 120入 (8.2×7.2×12cm·180cc)
37609-468 相撲型塩入 **750円** 160入 (6×9.2cm)
37610-468 相撲型胡椒入 **750円** 160入 (6×9.2cm)
37611-468 相撲型七味入 **750円** 160入 (6×9.2cm)
37612-468 相撲型楊枝入 **500円** 240入 (5.7×5.3cm)
37613-468 手付カスター盆 **2,000円** 80入 (16.8×16.8×16.5cm)



37614-248 白強化石目四角汁次(大) **1,650円** 80入 (5.5×5.5×9.5cm·160cc)
37615-248 白強化石目四角汁次(小) **1,500円** 100入 (5.5×5.5×7.5cm·120cc)
37616-248 白強化石目四角SP **1,250円** 200入 (4.1×4.1×7.3cm)
37617-248 白強化石目四角カラシ **1,430円** 200入 (5.2×5.2×5cm)
37618-248 白強化石目四角ヨージ **680円** 300入 (4.1×4.1×4.1cm)
37619-248 盆カスター **1,200円** 200入 (21×13.1×1.8cm)



37620-578 梨地白角汁差(大) **1,400円** 150入 (8×8.4cm·130cc)
37621-578 梨地白角汁差(小) **1,350円** 210入 (7.4×6.4cm·80cc)
37622-578 梨地白角一ツ穴塩 **850円** 400入 (5×5.5cm)
37623-578 梨地白角三ツ穴コショウ **850円** 400入 (5×5.5cm)
37624-578 梨地白角辛子入 **980円** 285入 (5.8×5cm)
37625-578 梨地白角楊枝入 **600円** 400入 (5.8×4.2cm)
37626-578 黒塗りカスター盆(大) **1,100円** 150入 (21.5×13×4cm)



37627-318 イブシ福汁次(大) **1,760円** 20×6入 (6.5×7.5cm·100cc)
37628-318 イブシ福汁次(小) **1,650円** 20×6入 (5.5×6cm·50cc)
37629-318 イブシ福一穴塩入 **1,270円** 30×6入 (5.5×6cm)
37630-318 イブシ福三穴胡椒入 **1,270円** 30×6入 (5.5×6cm)
37631-318 イブシ福辛子入 **1,490円** 30×6入 (5.5×6cm)
37632-318 イブシ福楊枝入 **990円** 30×6入 (5.5×4.8cm)
37633-318 黒塗盆(小) **1,980円** 40入 (24×16×3.3cm)



37634-248 いぶし黒角型汁次(大) **1,650円** 80入 (5.7×5.7×9.2cm·180cc)
37635-248 いぶし黒角型汁次(小) **1,500円** 100入 (5.7×5.7×7.3cm·130cc)
37636-248 いぶし黒角型SP **1,250円** 200入 (4.1×4.1×7.5cm)
37637-248 いぶし黒角型辛子入 **1,430円** 200入 (5.2×5.2×5cm)
37638-248 いぶし黒角型楊枝入 **680円** 300入 (4.3×4.3×4.2cm)
37639-248 盆カスター **1,200円** 200入 (21×13.1×1.8cm)



37640-318 黒伊賀汁次(特大) **1,780円** 10×10入 (8.5×9.5cm·240cc)
37641-318 黒伊賀汁次(大) **1,600円** 10×10入 (7.6×7×8.4cm·150cc)
37642-318 黒伊賀汁次(小) **1,600円** 10×10入 (7.3×6.4×7.8cm·130cc)
37643-318 黒伊賀一穴塩入 **950円** 20×6入 (5.7×6cm)
37644-318 黒伊賀三穴胡椒 **950円** 20×6入 (5.7×6cm)
37645-318 黒伊賀辛子入 **1,070円** 20×6入 (5.2×5.4cm)
37646-318 黒伊賀楊子入 **680円** 20×10入 (5.2×3.7cm)
37647-318 黒塗盆 **1,870円** 30入 (23.8×15×3.3cm)



37648-318 白伊賀汁次(特大) **1,780円** 10×10入 (8.5×9.5cm·240cc)
37649-318 白伊賀汁次(大) **1,600円** 10×10入 (7.6×7×8.4cm·150cc)
37650-318 白伊賀汁次(小) **1,600円** 10×10入 (7.3×6.4×7.8cm·130cc)
37651-318 白伊賀一穴塩入 **950円** 20×6入 (5.7×6cm)
37652-318 白伊賀三穴胡椒 **950円** 20×6入 (5.7×6cm)
37653-318 白伊賀辛子入 **1,070円** 20×6入 (5.2×5.4cm)
37654-318 白伊賀楊子入 **680円** 20×10入 (5.2×3.7cm)
37655-318 竹サジ **170円** 6000入 (8.2cm)
37656-318 黒塗盆 **1,870円** 60入 (23.8×15×3.3cm)



37657-468 いぶし銀汁次(大) **1,600円** 160入 (7.4×6.8×8.5cm·140cc)
37658-468 いぶし銀汁次(小) **1,500円** 160入 (7×6.2×7.5cm·110cc)
37659-468 いぶし銀一ツ穴塩入 **1,100円** 180入 (5.6×6.1cm)
37660-468 いぶし銀三ツ穴胡椒入 **1,100円** 180入 (5.6×6.1cm)
37661-468 いぶし銀辛子入 **1,150円** 180入 (5.8×6.1cm)
37662-468 いぶし銀楊枝入 **850円** 240入 (5.8×3.9cm)
37663-468 竹製薬味サジ(輸入) **290円** 10000入 (7.7cm)
37664-468 黒塗長角カスター盆 **1,600円** 60入 (29.7×10.7×2.7cm)



37665-028 黒吹鉄砂醤油入 **1,350円** 10×12入 (8.5×6×9cm·120cc)
37666-028 黒吹鉄砂辛子入 **950円** 10×16入 (6.5×7cm)
37667-028 黒吹鉄砂楊枝入 **700円** 10×16入 (5×5cm)
37668-028 塗カスター盆 **1,800円** 100入 (25.5×11.5×5cm)



37669-578 白刷毛丸汁差(小) **1,400円** 180入 (8.7×8.3cm·80cc)
37670-578 白刷毛丸辛子入 **1,000円** 285入 (5.5×6.3cm)
37671-578 白刷毛楊枝入 **650円** 330入 (4.9×5.5cm)
37672-578 黒塗りカスター盆(小) **1,000円** 180入 (21.5×10×3.7cm)



37673-438 駒筋汁次(大) **2,150円** 10×10入 (9.2×6.4×10.2cm·200cc)
37674-438 駒筋小皿 **730円** 219入 (9.5×1.2cm)
37675-438 駒筋汁次(小) **1,960円** 10×10入 (9.2×6.4×8.2cm·150cc)
37676-438 駒筋SP **1,490円** 10×10入 (5.2×8.4cm)
37677-438 駒筋辛子入 **1,830円** 10×10入 (6.5×6cm)
37678-438 駒筋楊枝入 **920円** 10×10入 (4.7×4.3cm)
37679-438 盆(中) **1,100円** 80入 (24.7×13.3×2.3cm)



37680-138 白磁汁次(大) **1,300円** 60入 (7×11cm·230cc)
37681-138 白磁汁次(小) **1,000円** 120入 (7.2×8.2cm·145cc)
37682-138 白磁辛子入 **700円** 240入 (5.8×5×5.8cm)
37683-138 白磁楊枝入 **500円** 240入 (5.5×4.3×4.3cm)



37684-178 匠 鉄黒汁次(大) **2,500円** 202入 (7.6×4.8×10.1cm·150cc)
37685-178 匠 鉄黒汁次(小) **2,300円** 235入 (7.5×4.8×8.1cm·115cc)
37686-178 匠 鉄黒楊枝立 **930円** 425入 (3.7×5.2cm)
37687-178 匠 鉄黒角浅口三品皿 **2,400円** 56入 (26.5×9.2×2cm)



37688-438 青十草土びん汁次(皿無し) **2,000円** 10入 (9.6×8.4×8.1cm·180cc)
37689-438 青十草カラシ **1,650円** 20入 (5.2×4.3×4.6cm)
37690-438 青十草ようじ **1,100円** 20入 (5.5×5.4cm)
37691-438 竹サジ(一本) **240円** 200入 (25cm)



37701-588 紺ラインソース入 **2,130円** 120入 (8×4.3×9.2cm·95cc)
37702-588 紺ラインしょうゆ入 **2,050円** 120入 (8×4.3×7.8cm·75cc)
37703-588 紺ライン受皿 **700円** 200入 (6×6×1.5cm)
37704-588 紺ライン辛子入 **1,830円** 160入 (4.3×4.3×5cm)
37705-588 紺ライン楊枝入 **960円** 200入 (3.1×3.1×3.8cm)
37706-588 黒塗盆 **1,700円** 100入 (22.2×8.2×1.3cm)



37707-438 武蔵野ペコ汁次 **1,800円** 10×10入 (9.3×7.1×8.2cm·180cc)
37708-438 受皿 **660円** 259入 (9.5×2cm)
37709-438 武蔵野辛子入 **1,500円** 20×10入 (6.7×4.5cm)
37710-438 武蔵野楊枝入 **900円** 20×10入 (5.5×5.4cm)
37711-438 竹サジ **240円** 200入 (7.5×1.7cm)
37712-438 盆(小) **900円** 100入 (22×12.9×2.2cm)



37713-468 いぶし銀広口汁次(大) **980円** 120入 (7.5×6.2×7cm·60cc)
37714-468 いぶし銀広口汁次(小) **880円** 160入 (7.5×6.2×5.2cm·40cc)
37715-468 いぶし銀広口カラシ入 **880円** 240入 (6.2×5.2cm)
37716-468 いぶし銀広口楊枝入 **640円** 240入 (6.2×3.8cm)
37717-468 竹製薬味サジ(輸入) **290円** 10000入 (7.7cm)
37718-468 黒塗長角カスター盆 **1,800円** 120入 (23×8.5×2.7cm)



37719-318 黒伊賀吹広口汁次(大) **1,050円** 20×6入 (5×5×6.6cm·80cc)
37720-318 黒伊賀吹広口汁次(小) **920円** 20×6入 (5×5×6.1cm·60cc)
37721-318 黒伊賀吹広口辛子入 **920円** 30×6入 (5×5×6.1cm·60cc)
37722-318 黒伊賀吹広口楊枝入 **720円** 30×8入 (5×5×3.8cm)
37723-318 黒塗盆(小) **1,980円** 60入 (24×11×28cm)



37724-258 赤絵小花ミニしょうゆ入 **2,150円** 200入 (7.8×5.5×6.3cm·90cc)
37725-258 赤絵小花受皿 **800円** 200入 (8cm)
37726-258 赤絵小花胡椒入れ **1,150円** 200入 (6×7cm)
37727-258 赤絵小花辛子入 **1,150円** 200入 (6.5×3.7cm)
37728-258 赤絵小花楊枝入れ **800円** 200入 (3.7×5cm)
37729-258 敷板 **780円** 200入 (21×11×1cm)



37730-258 アミ笹しょうゆ入 **2,000円** 170入 (7×10×7.5cm·200cc)
37731-258 アミ笹胡椒入れ **1,200円** 200入 (6×7cm)
37732-258 アミ笹辛子入 **1,350円** 200入 (6.5×3.7cm)
37733-258 アミ笹楊枝入 **850円** 200入 (5.5×5.2cm)
37734-258 手付き敷盆 **1,800円** 100入 (22×13×4cm)



37735-258 焼〆醤油さし **1,700円** 150入 (7×11.5×8.2cm·160cc)
37736-258 焼〆辛子入れ **1,250円** 150入 (6.5×3.7cm)
37737-258 焼〆楊枝入れ **1,100円** 200入 (5.5×5.2cm)
37738-258 敷盆 **3,000円** 100入 (21×10.5cm)



37739-468 黒マット角型醤油入 **1,100円** 120入 (9×4.3×11.5cm·160cc)
37740-468 黒マット角型ソース入 **1,100円** 120入 (9×4.3×11.5cm·160cc)
37741-468 黒マット角型塩入 **900円** 200入 (4.5×3.9×6cm)
37742-468 黒マット角型胡椒入 **900円** 200入 (4.5×3.9×6cm)
37743-468 黒マット角型七味入 **900円** 200入 (4.5×3.9×6cm)
37744-468 黒マット角型楊枝入 **700円** 240入 (4.2×3.2×5cm)
37745-468 長角カスター盆 **1,800円** 120入 (23×8.5×2.7cm)



37746-318 粉引福汁次(大) **1,760円** 20×6入 (6.5×7.5cm·100cc)
37747-318 粉引福汁次(小) **1,650円** 20×6入 (5.5×6cm·50cc)
37748-318 粉引福一穴塩入 **1,270円** 30×6入 (5.5×6cm)
37749-318 粉引福三穴胡椒 **1,270円** 30×6入 (5.5×6cm)
37750-318 粉引福辛子入 **1,490円** 30×6入 (5.5×6cm)
37751-318 粉引福楊枝入 **990円** 30×6入 (5.5×4.8cm)
37752-318 黒塗盆(小) **1,980円** 40入 (24×16×3.3cm)



37753-258 白磁汁次 **1,750円** 150入 (9×5.5×6.3cm)
37754-258 白磁一穴 **1,250円** 250入 (5×4×6cm)
37755-258 白磁三穴 **1,250円** 250入 (5×4×6cm)
37756-258 白磁トレー **900円** 110入 (12.5×12×1cm)



37757-458 雪月花 (花)醤油入 **2,450円** 150入 (6×7.5cm·75cc)
37758-458 雪月花 (雪)塩入 **1,750円** 150入 (6×5.5cm)
37759-458 雪月花 (月)楊枝入 **1,750円** 150入 (6×5.5cm)
37760-458 雪月花 三色受皿 **1,900円** 100入 (23×9×2cm)



37761-408 NB醤油入れ **2,150円** 60入 (8×10.2cm·230cc)
37762-408 NBからし入れ **900円** 100入 (6.1×6.7cm)
37763-408 NB丸楊枝立て **650円** 100入 (5.3×4.6cm)
37764-408 NB丸カスター皿 **1,400円** 40入 (21.2×9.1×1.4cm)



37765-448 黒備前吹きしょう油差し **1,800円** 10×10入 (5.5×9.2cm·100cc)
37766-448 黒備前吹き辛子入れ **1,400円** 100入 (5.5×5.5cm)
37767-448 黒備前吹き楊枝入れ **880円** 100入 (4.5×5cm)



37768-448 満天しょう油差し **1,750円** 10×10入 (5.5×9.2cm·100cc)
37769-448 満天辛子入れ **1,350円** 100入 (5.5×5.5cm)
37770-448 満天楊枝入れ **830円** 100入 (4.5×5cm)



37771-448 天目汁次 **1,150円** 10×10入 (6×8cm·150cc)
37772-448 天目辛子入れ **930円** 100入 (6×7×5cm)
37773-448 天目楊枝入れ **680円** 100入 (4.5×5cm)

卓上カスターセット Table custer set



37801-438 赤絵立花汁次(大) **2,650円** 10入 (11.5cm·165cc)
37802-438 赤絵立花受皿 **520円** 266入 (9.5×1.9cm)
37803-438 赤絵立花汁次(小) **2,600円** 10入 (10.3cm·150cc)
37804-438 赤絵立花受皿 **520円** 263入 (9.5×1.9cm)
37805-438 赤絵立花平辛子入 **2,100円** 256入 (5.1×4.1cm)
37806-438 赤絵立花楊枝立 **1,350円** 20入 (4.2×4.9cm)



37807-558 ビードロ灰釉測鍋筒型汁次(大) **1,600円** 80入 (6.4×10.2cm·200cc)
37808-558 ビードロ灰釉測鍋筒型汁次(小) **1,440円** 100入 (6.4×8.2cm·130cc)
37809-558 ビードロ灰釉測鍋筒型ミニ汁次 **1,250円** 100入 (4.7×5.6cm·50cc)
37810-558 ビードロ灰釉測鍋筒型ふりかけ **1,220円** 100入 (5.2×8.2cm)
37811-558 ビードロ灰釉測鍋筒型からし入 **1,360円** 100入 (6.5×5.7cm)
37812-558 ビードロ灰釉測鍋筒型楊子入 **720円** 120入 (6.5×5.7cm)



37813-558 伊賀織部角型汁次(大) **1,850円** 80入 (5.5×9.2cm·160cc)
37814-558 伊賀織部角型汁次(小) **1,560円** 100入 (5.5×7.3cm·110cc)
37815-558 伊賀織部角型ミニ汁次 **1,250円** 100入 (4×5.6cm·50cc)
37816-558 伊賀織部角型ふりかけ **1,300円** 100入 (4.1×7.3cm)
37817-558 伊賀織部角型辛子入 **1,500円** 100入 (5.2×5cm)
37818-558 伊賀織部角型楊子入 **740円** 120入 (4.3×4.2cm)



37819-438 万歴角汁次 **2,500円** 100入 (8.4×5.7×7.8cm·140cc)
37820-438 受皿 **540円** 454入 (7.4×1.2cm)
37821-438 万歴辛子入 **2,000円** 200入 (5.6×5.4cm)
37822-438 花鳥フタ付楊枝入 **2,400円** 10×10入 (10×5×4.3cm)
37823-438 万歴楊枝入 **1,260円** 200入 (4.3×5.3cm)



37824-458 焼〆汁次(大) **1,400円** 10×10入 (6.4×10.2cm·200cc)
37825-458 焼〆汁次(小) **1,300円** 100入 (6.4×8.2cm·130cc)
37826-458 焼〆塩入 **1,050円** 100入 (5.2×8.2cm)
37827-458 焼〆辛子入 **1,200円** 100入 (6.5×5.7cm)
37828-458 焼〆楊枝入 **600円** 160入 (4.9×4.4cm)



37829-438 ゴス吹き筒型汁次(大) **1,800円** 10入 (8.7×6.1×9.6cm·170cc)
37830-438 ゴス吹き筒型汁次(小) **1,620円** 10入 (8.7×6.1×7.3cm·130cc)
37831-438 ゴス吹き筒型ふりかけ **1,380円** 10入 (5.2×8.2cm)
37832-438 ゴス吹き筒型辛子 **1,300円** 10入 (6.7×5.3cm)
37833-438 ゴス吹き筒型楊枝 **650円** 10入 (4.5×4.2cm)



37834-548 赤紅小花筒型汁次(大) **2,100円** 100入 (8.8×6.3×9.5cm·200cc)
37835-548 赤紅小花筒型汁次(小) **1,950円** 120入 (8.7×6.4×7cm·130cc)
37836-548 赤紅小花筒型ふりかけ **1,500円** 200入 (5.2×8cm)
37837-548 赤紅小花筒型辛子入 **1,850円** 120入 (6.5×5cm)
37838-548 赤紅小花筒型楊枝入 **1,050円** 200入 (4.5×4.8cm)



37839-278 備前汁次(大) **1,700円** 120入 (9.5×9.3cm·200cc)
37840-278 備前汁次(小) **1,650円** 120入 (8.5×8cm·120cc)
37841-278 備前塩入 **1,000円** 120入 (5.7×5.5cm)
37842-278 備前胡椒入 **1,000円** 120入 (5.7×5.5cm)
37843-278 備前薬味入 **1,200円** 120入 (5.4×5.6cm)
37844-278 備前楊枝入 **790円** 120入 (4.5×5.3cm)



37845-458 瀬戸黒汁次(大) **1,600円** 10×10入 (6.2×9.7cm·130cc)
37846-458 瀬戸黒汁次(小) **1,400円** 10×10入 (6.2×8.1cm·90cc)
37847-458 瀬戸黒塩入 **1,200円** 10×12入 (4.4×7.4cm)
37848-458 瀬戸黒辛子入 **1,300円** 10×12入 (6.3×5.5cm)
37849-458 瀬戸黒楊子入 **630円** 10×16入 (5×4.2cm)



37850-458 鉄釉しょうゆ入 **950円** 100入 (8.5×6.7×9.5cm·180cc)
37851-458 鉄釉辛子入 **840円** 100入 (6×5.5×6.3cm)
37852-458 鉄釉楊枝入 **590円** 100入 (6.3×6cm)



土

37853-308 唐津霜降り角汁次 大 **2,300円** 80入 (7×7×8cm·180cc)
37854-308 唐津霜降り角汁次 小 **2,100円** 100入 (6.3×6.3×7cm·100cc)
37855-308 唐津角薬味 **1,200円** 180入 (5.3×5.3×4.6cm·60cc)
37856-308 唐津角楊枝入 **1,000円** 300入 (4.5×4.5×4.3cm)



土

37857-308 黒備前汁次(大) **2,000円** 10×10入 (7.4×11cm·220cc)
37858-308 黒備前汁次(小) **1,850円** 10×10入 (6.8×8.3cm·150cc)
37859-308 黒備前薬味入 **1,180円** 200入 (6×5.8cm)
37860-308 黒備前楊枝入 **1,000円** 200入 (5.3×4.3cm)



輸

37861-318 黒備前汁次(大) **1,400円** 10×10入 (7×10cm·240cc)
37862-318 黒備前汁次(小) **1,100円** 10×10入 (7×7.5cm·170cc)
37863-318 黒備前辛子入 **750円** 10×20入 (5.5×5.5cm)
37864-318 黒備前楊枝入 **550円** 10×20入 (5.5×4cm)



37865-448 いぶし黒汁次 **1,200円** 10×10入 (9×7×9.2cm·165cc)
37866-448 白釉汁次 **1,200円** 10×10入 (9×7×9.2cm·165cc)
37867-448 白釉楊枝入 **570円** 200入 (5×5cm)
37868-448 白釉辛子入 **900円** 200入 (6.7×6cm)



土

37869-308 源三しょうゆ入 **1,100円** 10×10入 (6.8×11.8cm·230cc)
37870-308 源三ソース入 **1,100円** 10×10入 (6.8×11.8cm·230cc)
37871-308 源三塩入 **860円** 20×6入 (6×8.5cm)
37872-308 源三コショー入 **860円** 20×6入 (6×8.5cm)
37873-308 源三七味入 **860円** 20×6入 (6×8.5cm)
37874-308 源三楊枝入 **640円** 100入 (5×6.8cm)



土

37875-308 粉引青磁汁次(大) **2,000円** 10×10入 (7.4×11cm·220cc)
37876-308 粉引青磁汁次(小) **1,850円** 10×10入 (6.8×8.3cm·150cc)
37877-308 粉引青磁薬味入 **1,180円** 200入 (6×5.8cm)
37878-308 粉引青磁楊枝入 **1,000円** 200入 (5.3×4.3cm)



37879-438 八角吹墨汁次(小) **2,100円** 100入 (120cc)
37880-438 受皿 **370円** 253入 (8×1.7cm)
37881-438 八角吹墨楊枝入 **1,050円** 200入 (4.5×4.7cm)
37882-438 八角吹墨辛子入 **1,830円** 200入 (6×5cm)



NEW 輸

37883-278 流水しょうゆ差し **1,500円** (9.8×7×7.5cm·150cc)
37884-278 流水受皿 **650円** (9.3×2cm)
37885-278 流水辛子入れ **1,100円** (6.6×4.3cm·60cc)
37886-278 流水楊枝入れ **850円** (5.7×5.3cm·70cc)



NEW 輸

37887-278 風車しょうゆ差し **1,500円** (9.8×7×7.5cm·150cc)
37888-278 風車受皿 **650円** (9.3×2cm)
37889-278 風車辛子入れ **1,100円** (6.6×4.3cm·60cc)
37890-278 風車楊枝入れ **850円** (5.7×5.3cm·70cc)



NEW 輸

37891-278 青唐草しょうゆ差し **1,500円** (9.8×7×7.5cm·150cc)
37892-278 青唐草受皿 **650円** (9.3×2cm)
37893-278 青唐草辛子入れ **1,100円** (6.6×4.3cm·60cc)
37894-278 青唐草楊枝入れ **850円** (5.7×5.3cm·70cc)



37901-738 赤巻スキット汁次(大)(有田焼)
2,400円 1入(7.8×10.5cm·210cc)
37902-738 赤巻スキット汁次(ミニ)(有田焼)
2,200円 1入(5×7cm·50cc)



37903-738 玉つづりスキット汁次(大)(有田焼)
2,400円 1入(8×10.5cm·210cc)
37904-738 玉つづりスキット汁次(ミニ)(有田焼)
2,200円 1入(5×7cm·50cc)



37905-738 廻り花スキット汁次(大)(有田焼)
2,400円 1入(7.8×10.5cm·210cc)
37906-738 廻り花スキット汁次(ミニ)(有田焼)
2,200円 1入(5×7cm·50cc)



37907-738 トルソーしょうゆさし 160cc(有田焼)
1,900円 1入(160cc)
37908-738 トルソーしょうゆさし 80cc(有田焼)
1,700円 1入(80cc)



37909-298 手まり丸醤油差し(中)
2,200円 100入(7×10cm·140cc)
37910-298 手まり丸醤油差し(小)
1,900円 150入(5.5×6.5cm·60cc)



37911-298 朱巻駒型汁次(大)
2,100円 40入(6.5×12cm·250cc)
37912-298 朱巻駒型汁次(中)
1,900円 50入(5×11cm·150cc)



37913-738 黒キャップ汁次(ねじ式)(有田焼)
1,900円 1入(7×10cm·150cc)
37914-738 白キャップ汁次(ねじ式)(有田焼)
1,900円 1入(7×10cm·150cc)



37915-738 平成ぶどうキャップ汁次(ねじ式)(有田焼)
2,300円 1入(7×10cm·150cc)
37916-738 朱彩唐草汁次(有田焼)
2,500円 1入(7×10.5cm·150cc)



NEW

37917-738 桔梗絵汁次(有田焼)
2,000円 1入(7×10.5cm·150cc)
37918-738 安南唐草汁次(有田焼)
2,300円 1入(7×10.5cm·150cc)



37919-738 帯花紋台付汁次(有田焼)
2,600円 1入(8×8cm·170cc)
37920-738 花一珍台付汁次(有田焼)
2,000円 1入(6×7cm·70cc)



37921-578 ブラック汁差し(受皿付)
1,860円 120入(8.5×7×7.5cm·110cc)
37922-578 ホワイト汁差し(受皿付)
1,860円 120入(8.5×7×7.5cm·110cc)



37923-548 (赤)汁次
1,700円 60入(12.5×8.2×6cm·140cc)
37924-548 (赤)受皿
880円 (12.3×12.3×1.5cm)
37925-548 (青)汁次
1,500円 60入(12.5×8.2×6cm·140cc)
37926-548 (青)受皿
840円 (12.3×12.3×1.5cm)



37927-268 金巻角たまり差し
1,850円 80入(8.2×8.2×6cm·120cc)
37928-268 金巻受皿
380円 150入(8.3×8.3cm)
37929-268 赤楽角たまり差し
1,400円 80入(8.2×8.2×6cm·120cc)
37930-268 赤楽受皿
380円 150入(8.3×8.3cm)



37931-298 黒結晶丸醤油差し(中)
1,400円 100入(7×10cm·140cc)
37932-298 黒結晶駒醤油差し(中)
1,400円 100入(6×10cm·150cc)



NEW

37933-448 梨地醤油汁次
1,800円 10×8入(8×9.8cm·200cc)
37934-448 梨地ソース汁次
1,800円 10×8入(8×9.8cm·200cc)



NEW

37935-448 天目醤油汁次
1,800円 10×8入(8×9.8cm·200cc)
37936-448 天目ソース汁次
1,800円 10×8入(8×9.8cm·200cc)



37937-268 ゆず天目しょうゆ差し
1,200円 80入(7.5×9.5cm·250cc)
37938-268 青均窯しょうゆ差し
1,050円 80入(7.5×9.5cm·250cc)



37939-268 トルコブルーしょう油差し
1,250円 80入(7.5×9.5cm·250cc)
37940-268 白均窯流ししょう油差し
1,050円 80入(7.5×9.5cm·250cc)



NEW

37941-578 黒釉削ぎ丸汁差
1,350円 120入(5.7×4.7×10.2cm·170cc)
37942-578 粉引削ぎ丸汁差
1,350円 120入(5.7×4.7×10.2cm·170cc)



37943-578 かすみ緑醤油差
1,900円 100入(8.5×5×9cm·115cc)
37944-578 かすみ青白醤油差
1,900円 100入(8.5×5×9cm·115cc)

卓上カスターセット Table custer set



38001-408 黒びぜん丸ソース入れ
2,050円 20×5入（5×10.3cm・170cc）
38002-408 黒びぜん丸辛子入れ
950円 80入（6.2×6.7cm）
38003-408 黒びぜん切立楊子立て
750円 100入（3.7×5.1cm）
38004-408 黒びぜんなで角カスター盆
1,900円 50入（21.8×8.8×1.4cm）



38005-408 白磁丸ソース入れ
1,950円 20×5入（5×10.3cm・170cc）
38006-408 白磁丸辛子入れ
900円 80入（6.2×6.7cm）
38007-408 白磁切立楊子立て
700円 100入（3.7×5.1cm）
38008-408 白磁なで角カスター盆
1,800円 50入（21.8×8.8×1.4cm）



38009-408 白磁醤油さし
2,100円 60入（7.7×5.1×10cm・120cc）
38010-408 白磁角辛子入れ
1,400円 60入（6.3×4.9cm）
38011-408 白磁角楊子立て
750円 100入（4.1×4.4cm）
38012-408 白磁長角カスタートレー
1,500円 50入（21.2×8.3×1cm）



38013-408 黒びぜん醤油さし
2,300円 60入（7.7×5.1×10cm・120cc）
38014-408 黒びぜん角辛子入れ
1,500円 60入（6.3×4.9cm）
38015-408 黒びぜん角楊子立て
850円 100入（4.1×4.4cm）
38016-408 黒びぜん長角カスタートレー
1,600円 50入（21.2×8.3×1cm）

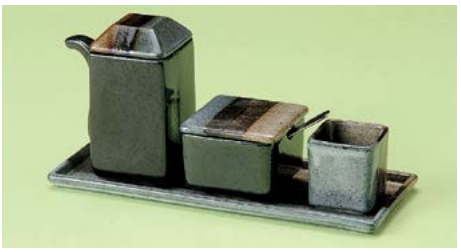

38017-408 錦ライン角しょう油差し
2,200円 100入（5.1×10cm・170cc）
38018-408 錦ラインからし入
1,500円 60入（6.3×4.9cm）
38019-408 からしスプーン（大）
350円 200入（8.8cm）
38020-408 錦ライン角楊枝立
750円 100入（4.1×4.4cm）
38021-408 錦ライン21cm長角トレー
1,600円 40入（21.2×8.3×1cm）



38022-408 紬塗分け丸しょう油差し
2,200円 100入（5×10.3cm・170cc）
38023-408 紬塗分けからし入
1,500円 60入（6.3×4.9cm）
38024-408 からしスプーン（大）
350円 200入（8.8cm）
38025-408 紬塗分け切立楊枝立
750円 100入（4.2×5.1cm）
38026-408 紬塗分け21cm長角トレー
1,600円 40入（21.2×8.3×1cm）



38027-408 NB十角ソース入
1,100円 120入（5.5×10.5cm・140cc）
38028-408 NB十角しょうゆ入
980円 120入（4.8×9cm・90cc）
38029-408 NB十角塩入
450円 120入（4×6.8cm）
38030-408 NB十角コショー入
450円 120入（4×6.8cm）
38031-408 NB十角辛子入
700円 120入（5.5×5cm）
38032-408 NB十角楊枝入
400円 120入（4.7×4.7cm）
38033-408 NBカスタートレー
2,150円 40入（22×13×1.6cm）



38034-468 粉引ソギ十草汁次（大）
1,380円 80入（7×5.9×11cm・140cc）
38035-468 粉引ソギ十草汁次（小）
1,300円 120入（6.3×5.9×6.7cm・60cc）
38036-468 粉引ソギ十草一つ穴塩入
800円 120入（5×5.7cm）
38037-468 粉引ソギ十草三つ穴胡椒入
800円 120入（5×5.7cm）
38038-468 粉引ソギ十草辛子入
1,000円 100入（6×4.5cm）
38039-468 粉引ソギ十草楊枝入
600円 120入（4.8×5.4cm）
38040-468 薬味サジ
290円 500入（8cm）



38041-468 鉄結晶ソギ十草汁次（大）
1,380円 80入（7×5.9×11cm・140cc）
38042-468 鉄結晶ソギ十草汁次（小）
1,300円 120入（6.3×5.9×6.7cm・60cc）
38043-468 鉄結晶ソギ十草一つ穴塩入
800円 120入（5×5.7cm）
38044-468 鉄結晶ソギ十草三つ穴胡椒入
800円 120入（5×5.7cm）
38045-468 鉄結晶ソギ十草辛子入
1,000円 100入（6×4.5cm）
38046-468 鉄結晶ソギ十草楊枝入
600円 120入（4.8×5.4cm）
38047-468 薬味サジ
290円 500入（8cm）



38048-408 NBシンプルソース入れ
1,150円 120入（5.8×11cm・180cc）
38049-408 NBシンプルしょうゆ入れ
1,050円 120入（5.8×8.5cm・140cc）
38050-408 NBシンプル塩入れ
470円 120入（4.8×6cm）
38051-408 NBシンプルコショー入れ
470円 120入（4.8×6cm）



38052-318 天目汁次（大） **3,200円** 20入（10×10×16.5cm・900cc）
38053-318 天目汁次（中） **2,600円** 40入（8.7×8.7×12.4cm・500cc）
38054-318 天目汁次（小） **1,900円** 60入（7.6×7.6×9.2cm・250cc）
38055-318 天目醤油差（大） **1,500円** 10×10入（6.2×6.2×7.9cm・160cc）
38056-318 天目醤油差（小） **1,400円** 20×6入（5.3×5.3×7cm・110cc）
38057-318 天目辛子入 **1,000円** 20×10入（5×5×3.8cm）
38058-318 天目楊枝入 **750円** 20×10入（4×4×5cm）



38059-318 粉引汁次（大） **3,200円** 20入（10×10×16.5cm・900cc）
38060-318 粉引汁次（中） **2,600円** 40入（8.7×8.7×12.4cm・500cc）
38061-318 粉引汁次（小） **1,900円** 60入（7.6×7.6×9.2cm・250cc）
38062-318 粉引醤油差（大） **1,500円** 10×10入（6.2×6.2×7.9cm・160cc）
38063-318 粉引醤油差（小） **1,400円** 20×6入（5.3×5.3×7cm・110cc）
38064-318 粉引辛子入 **1,000円** 20×10入（5×5×3.8cm）
38065-318 粉引楊枝入 **750円** 20×10入（4×4×5cm）

文字転写料金



38101～38112

● 文字サイズ大
(2.5×1.3cm)
ニンニク・七味・豆板醤・一味
各400円

● 文字サイズ小
(2×1cm)
ニンニク・七味・豆板醤・一味
各380円

●フタ代は含まれません。 ●納期は1週間かかります。 ●文字の色は金のみです。



38101-238 白薬味壷(大)
500円 90入 (8×7.8cm・160cc)
38102-238 白薬味壷(小)
450円 90入 (7.2×6.8cm・110cc)
38103-238 木さじ(大)
300円 300入 (12.5×2.2cm)



38104-238 黒薬味壷(大)
500円 90入 (8×7.8cm・160cc)
38105-238 黒薬味壷(小)
450円 90入 (7.2×6.8cm・110cc)
38106-238 木さじ(大)
300円 5000入 (12.5×2.2cm)
38107-238 木さじ(小)
280円 500入 (7.7×1cm)



38108-238 赤薬味壷(大)
500円 90入 (8×7.8cm・160cc)
38109-238 赤薬味壷(小)
450円 90入 (7.2×6.8cm・110cc)
38110-238 木サジ(大)
300円 300入 (12.5×2.2cm)



38111-238 備前薬味壷(大)
520円 90入 (8×7.8cm・160cc)
38112-238 備前薬味壷(小)
470円 90入 (7.2×6.8cm・110cc)



38113-308 備前風箸立
1,180円 10×6入 (8×11cm)
38114-308 粉引青磁箸立
1,180円 10×6入 (8×11cm)



38115-138 紺桜串立て
750円 80入 (5.2×11.2cm)
38116-138 古紋串立て
750円 80入 (5.2×11.2cm)



38117-468 備前串入
1,050円 80入 (5.8×11.7cm・240cc)
38118-468 粉引串入
1,050円 80入 (5.8×11.7cm・240cc)



38119-478 黄おこぜ串入
780円 120入 (13.5×5.5×6.1cm・96cc)



38120-318 黒伊賀味見お玉たて
1,240円 120入 (12.5×10.5×3.3cm)
38121-318 粉引風味見お玉たて
1,240円 120入 (12.5×10.5×3.3cm)



38122-518 白釉お玉立て
1,600円 40入 (12.5×11cm)



38123-238 青流しバック型しゃもじ入
850円 40入 (13×7.5×10cm)



38124-578 織部ライン薬味入
1,100円 170入 (6.8×6.5cm・85cc)
38125-578 黄瀬戸ライン薬味入
1,100円 120入 (6.8×6.5cm・85cc)



38126-468 黒マットカメ型からし入
900円 240入 (5×4cm・40cc)
38127-468 黒マットカメ型にんにく入
900円 240入 (5×4cm・40cc)
38128-468 竹製薬味サジ
290円 10000入 (7.7cm)



38129-468 梨地カメ型一味入
900円 240入 (5×4cm・40cc)
38130-468 梨地カメ型七味入
900円 240入 (5×4cm・40cc)
38131-468 竹製薬味サジ
290円 10000入 (7.7cm)



38132-468 黒マットカメ型塩入
900円 240入 (5×4cm・40cc)
38133-468 梨地カメ型わさび入
900円 240入 (5×4cm・40cc)



38134-468 黒マットカメ型薬味入れ
900円 240入 (5×4cm・40cc)
38135-468 梨地カメ型薬味入れ
900円 240入 (5×4cm・40cc)

蓋物・カメ・薬味入 Small lidded box/multi-tiered box/Jar/Spice jar

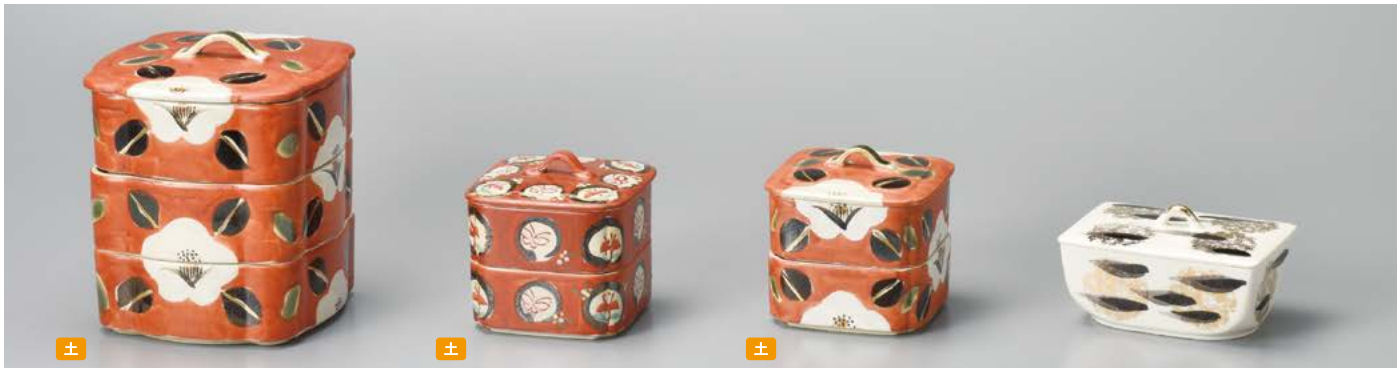

38201-588
赤濃山茶花三段重(大)
12,990円
20入 (14.3×14.3×17cm)

38202-518
赤丸紋二段重(手描き)
6,000円
1×16入 (11×11×12cm)

38203-588
赤濃山茶花二段重(小)
5,830円
40入 (10×10×9.6cm)

38204-458
錦雲金散し長角蓋物
3,400円
50入 (13×9.5×8cm)



38205-578
織部椿二段重
6,000円
14入 (14.5×13cm)

38206-578 織部椿二段重(小)
3,400円 30入 (10.6×10.6×11cm)
38207-578 織部椿段重(小)身
1,200円 40入

38208-518 織部十草二段蓋物
3,400円 30入 (10.6×10.6×11cm)
38209-518 織部十草段重(身)
1,200円 40入

38210-578
織部椿一段重
3,800円
10入 (14.5×8.5cm)



38211-578
黒格子 陶箱(大)
4,800円
20入 (15.5×15.5×6.8cm)

38212-578
赤格子 陶箱(小)
3,700円
30入 (11.5×11.5×6.3cm)

NEW
38213-238 江戸市松ミニ二段重
3,700円 50入 (9×9×9.2cm)
38214-238 江戸市松ミニ段重(身)
1,250円 100入 (9×9×4.5cm)

38215-578 みじん唐草二段重
3,750円 120入 (9×9×9.5cm)
38216-578 みじん唐草段重(身)
1,250円 50入 (9×9×4.5cm)



38217-438
網二段重(中)
2,600円
30入 (9.6×8.8cm)

38218-438
網二段重(小)
2,000円
80入 (7×6cm)

38219-438
古染桔梗二段重(中)
2,600円
30入 (9.6×8.8cm)

38220-438
古染桔梗二段重(小)
2,000円
80入 (7×6cm)

38221-258
赤絵格子切立深口薬味皿
1,150円
100入 (9.3×4cm)

38222-258
変り呉須太十草切立深口薬味皿
1,150円
100入 (9.3×4cm)



38223-438
白角二段重
1,430円
60入 (7×8cm)

38224-438
志野角二段重
1,430円
60入 (7×8cm)

38225-438
黒角二段重
1,720円
60入 (7×8cm)

38226-138
ゆず赤結晶プラチナ角型蓋物
3,250円
60入 (7.5×7.5×5.1cm)

38227-138
ブラックプラチナ角型蓋物
3,250円
60入 (7.5×7.5×5.1cm)

強
38228-578 白反型蓋物1段
1,000円 105入 (8×4cm)
38229-578 白反型蓋物身のみ
600円 170入 (8×3.6cm)

強
38230-578 黒反型蓋物1段
1,000円 105入 (8×4cm)
38231-578 黒反型蓋物身のみ
600円 170入 (8×3.6cm)



38301-468
花鳥1升カメ
4,300円
12入
（16.7×18cm・1,800cc）

38302-468
花鳥5号カメ
2,600円
18入
（13.5×12.5cm・750cc）

38303-468
花鳥3号カメ
2,200円
30入
（11×11.5cm・350cc）

38304-468
京風船1升カメ
4,300円
12入
（16.7×18cm・1,800cc）

38305-468
京風船3号カメ
2,200円
30入
（11×11.5cm・350cc）

38306-468
京風船2号ツボ
2,000円
50入
（9.5×8.5cm・310cc）

38307-468
京風船1号ツボ
1,600円
80入
（8.2×7.5cm・210cc）

38308-468
京風船ミニツボ
1,450円
100入
（6.5×7cm・140cc）



38309-468
天目5号カメ
1,750円
27入
（14×12cm・1,200cc）

38310-468
天目4号カメ
1,300円
36入
（12×11cm・800cc）

38311-468
天目3号カメ
1,050円
40入
（10.5×10cm・600cc）

38312-468
天目2号カメ
850円
60入
（9.5×8.5cm・400cc）

38313-468
天目1号カメ
620円
80入
（8.5×7.5cm・220cc）

38314-318
黄瀬戸5号蓋物
1,870円
20入
（13.5×13cm・1,180cc）

38315-318
黄瀬戸4号蓋物
1,310円
24入
（11×11cm・750cc）

38316-318
黄瀬戸3号蓋物
1,080円
36入
（10×10cm・650cc）

38317-318
黄瀬戸2号蓋物
860円
60入
（8.5×8.5cm・370cc）

38318-318
黄瀬戸1号蓋物
720円
90入
（7.5×7.5cm・200cc）



38319-468
花紋ミニツボカット付（赤）
1,450円
100入（6.5×7cm・120cc）

38320-468
花紋ミニツボ（青）
1,350円
100入（6.5×7cm・120cc）

38321-468
花紋ミニツボ（赤）
1,350円
100入（6.5×7cm・120cc）

38322-468
花紋ミニツボ（緑）
1,350円
100入（6.5×7cm・120cc）

38323-468
花紋1号ツボカット付（緑）
1,700円
80入（8.2×7.5cm・160cc）

38324-468
色格子1号ツボ
1,450円
80入（8.2×7.5cm・210cc）

38325-468
彩丸紋1号ツボ
1,450円
80入（8.2×7.5cm・210cc）



38326-518
染付蓋物
2,850円
30入（9×11cm）

38327-468
錦柿2号ツボカット付
2,000円
48入（9.5×8.5cm・290cc）

38328-468
赤巻点紋1号ツボ
1,450円
80入（8.2×7.5cm・210cc）

38329-318
オリベ平型蓋物
650円
70入（8.2×7cm・170cc）

38330-318
アメ平型蓋物
650円
70入（8.2×7cm・170cc）

38331-318
黄平型蓋物
650円
10×8入（8.2×7cm・170cc）

カメ（美濃焼） Jar(Minoyaki)



38401-468
オーガニックホワイト
5升カメ
9,800円
4入（27×28cm・9,000cc）

38402-468
オーガニックホワイト
3升カメ
7,500円
4入（25×26cm・6,500cc）

38403-468
オーガニックホワイト
2升カメ
6,000円
6入（22×23cm・4,000cc）

38404-468
オーガニックホワイト
1.5升カメ
4,000円
9入（19.5×20.5cm・3,000cc）

38405-468
オーガニックホワイト
1升カメ
2,600円
12入（16.7×18cm・1,800cc）

38406-468
オーガニックホワイト
6号カメ
2,400円
18入（14×15cm・1,300cc）



38407-318
黒灰釉カメ(M)
810円
40入（10.5×10cm・600cc）

38408-318
黒灰釉カメ(S)
450円
60入（8.5×8cm・250cc）

38409-318
黒灰釉カメ(SS)
300円
80入（6.8×6.8cm・150cc）



38410-628 丸かめ 1号（常滑焼）
5,500円 12入（16×18cm・1.8ℓ）
38411-628 ミニかめ0.8号（常滑焼）
2,500円 16入（14×15.5cm・1.44ℓ）
38412-628 ミニかめ0.5号（常滑焼）
2,000円 24入（13×13.5cm・0.9ℓ）
38413-628 ミニかめ0.3号（常滑焼）
1,500円 45入（10×11.5cm・0.54ℓ）
38414-628 ミニかめ0.2号（常滑焼）
1,300円 60入（9×10cm・0.36ℓ）
38415-628 ミニかめ0.1号（常滑焼）
1,100円 80入（8×8.5cm・0.18ℓ）
38416-628 ミニかめ0.05号（常滑焼）
900円 120入（7×7.5cm・0.09ℓ）



38417-468
織部白流し2.5号カメ
850円
36入（10×10cm・350cc）

38418-468
織部白流し2号カメ
650円
50入（9.5×9cm・250cc）

38419-468
織部白流し1号カメ
500円
80入（7.5×7cm・100cc）

38420-468
織部白流し豆ツボ
480円
120入（5.5×6cm・40cc）



38421-468
黄白流し2.5号カメ
850円
36入（10×10cm・350cc）

38422-318
黄2号蓋物
700円
50入（9×9.5cm・250cc）

38423-468
黄白流し1号カメ
500円
80入（7.5×7cm・100cc）

38424-468
黄白流し豆ツボ
480円
120入（5.5×6cm・40cc）



38425-468
アメ白流し5号カメ
1,350円
20入（13.5×12.5cm・750cc）

38426-468
アメ白流し4号カメ
1,200円
24入（11.5×13cm・640cc）

38427-468
アメ白流し3号カメ
1,050円
28入（10.7×12.5cm・510cc）

38428-468
アメ白流し2.5号カメ
850円
36入（10×10cm・350cc）

38429-318
アメ2号蓋物
700円
50入（9×9.5cm・250cc）

38430-468
アメ白流し1号カメ
500円
80入（7.5×7cm・100cc）

38431-468
アメ白流し豆ツボ
480円
120入（5.5×6cm・40cc）



38501-468 伊賀吹3号ツボカット付
1,100円 40入（11×9.5cm・410cc）
38502-468 伊賀吹2号ツボカット付
800円 48入（9.5×8.5cm・290cc）
38503-468 伊賀吹1号ツボカット付
650円 80入（7.5×7.3cm・160cc）
38504-468 伊賀吹ミニツボカット付
580円 100入（6.5×6.7cm・120cc）



38505-468 天目白流し3号ツボカット付
1,100円 40入（11×9.5cm・410cc）
38506-468 天目白流し2号ツボカット付
800円 48入（9.5×8.5cm・290cc）
38507-468 天目白流し1号ツボカット付
650円 80入（7.5×7.3cm・160cc）
38508-468 天目白流しミニツボカット付
580円 100入（6.5×6.7cm・120cc）



38509-468 赤白流し3号ツボカット付
1,100円 40入（11×9.5cm・410cc）
38510-468 赤白流し2号ツボカット付
800円 48入（9.5×8.5cm・290cc）
38511-468 赤白流し1号ツボカット付
650円 80入（7.5×7.3cm・160cc）
38512-468 赤白流しミニツボカット付
580円 100入（6.5×6.7cm・120cc）



38513-468 黒釉ソース入（大）
1,200円 36入（11.8×12cm・600cc）
38514-468 黒釉ソース入（中）
940円 54入（10×11cm・350cc）
38515-468 黒釉ソース入（小）
750円 60入（9×10cm・250cc）



38516-468 伊賀風ソース入（大）
1,200円 36入（11.8×12cm・600cc）
38517-468 伊賀風ソース入（中）
940円 54入（10×11cm・350cc）
38518-468 伊賀風ソース入（小）
750円 60入（9×10cm・250cc）



38519-468 赤切立ソース入（中）
1,100円 48入（9×12.5cm・400cc）
38520-468 赤切立ソース入（小）
880円 60入（8×10.5cm・300cc）
38521-468 天目切立ソース入（小）
880円 60入（8×10.5cm・300cc）
38522-468 プラサジ
70円 6000入（11.7cm）



土

38523-258 赤口切3号甘口
1,150円 30入（11×9.5cm・400cc）
38524-258 黄瀬戸口切3号辛口
1,150円 30入（11×9.5cm・400cc）



38525-468 赤白流し（甘口）2号ツボカット付
980円 48入（9.5×8.5cm・290cc）
38526-468 天目白流し（辛口）2号ツボカット付
980円 48入（9.5×8.5cm・290cc）



38527-468 アメ白流し木蓋付4号カメ
1,800円 36入（11.7×12cm・640cc）
38528-468 プラ製 ヒシャク
500円 300入（22cm）
38529-468 トング
500円 600入（11.5cm）



38530-468 天目手付ポット
1,100円 60入（8.7×10cm・300cc）
38531-468 伊賀吹手付ポット
1,100円 60入（8.7×10cm・300cc）
38532-468 赤手付ポット
1,100円 60入（8.7×10cm・300cc）



NEW

38533-238 タレポット 甘口
2,800円 48入（17.5×11×10cm・500cc）
38534-238 タレポット 辛口
2,800円 48入（17.5×11×10cm・500cc）



38535-468 赤福型ソース入（小）
980円 60入（9×9cm・260cc）
38536-468 天目福型ソース入（小）
980円 60入（9×9cm・260cc）

すり鉢 Earthenware mortar

【オリベ山水】



38601-178
9寸スリ鉢
10,000円
12入 (28×12cm)

【錦梅】



38602-178
9.0スリ鉢
15,000円
12入 (27.2×14cm)

【天目椿 赤絵】



38603-578
櫛目8.0すり鉢
8,500円
20入 (23.2×22.9×11cm)

【天目波紋】



38604-468	櫛目尺すり鉢	**6,000円**	10入	(31.2×14.1cm)
38605-468	櫛目9寸すり鉢	**4,800円**	10入	(27.2×12.3cm)
38606-468	櫛目8寸すり鉢	**3,650円**	15入	(25×10.8cm)
38607-468	櫛目7寸すり鉢	**2,750円**	20入	(23×9.1cm)
38608-468	櫛目6寸すり鉢	**1,900円**	24入	(19×7.7cm)
38609-468	櫛目5寸すり鉢	**1,200円**	40入	(15×6.8cm)
38610-468	櫛目4寸すり鉢	**1,100円**	64入	(12.5×5.5cm)

【花鳥】



38611-468	8寸すり鉢	**4,000円**	14入	(25×13cm)
38612-468	7寸すり鉢	**3,200円**	18入	(23×9.3cm)
38613-468	6寸すり鉢	**2,100円**	30入	(18.7×7.7cm)
38614-468	5寸すり鉢	**1,500円**	40入	(15×6.8cm)
38615-468	4寸すり鉢	**1,100円**	60入	(12.7×5.7cm)

【高田もの】



38616-318	スリ鉢10号	**5,500円**	10入	(30×12.8cm)
38617-318	スリ鉢9号	**3,800円**	12入	(27.5×11cm)
38618-318	スリ鉢8号	**2,700円**	15入	(24.5×9cm)
38619-318	スリ鉢7号	**1,900円**	20入	(22.5×8.3cm)
38620-318	スリ鉢6号	**1,200円**	40入	(18.5×7cm)
38621-318	スリ鉢5号	**730円**	60入	(15×6.7cm)
38622-318	スリ鉢4号	**550円**	100入	(12×5cm)

【常滑もの】



注ぎ口付

38623-628	スリ鉢18号(常滑焼)	**66,000円**	1入	(59×23cm)
38624-628	スリ鉢15号(常滑焼)	**25,000円**	2入	(46×20cm)
38625-628	スリ鉢13号(常滑焼)	**10,000円**	3入	(40×16cm)
38626-628	スリ鉢12号(常滑焼)	**6,800円**	5入	(37×15cm)
38627-628	スリ鉢11号(常滑焼)	**4,200円**	6入	(33×14cm)
38628-628	スリ鉢10号(常滑焼)	**3,000円**	8入	(31×13cm)
38629-628	スリ鉢9号(常滑焼)	**2,600円**	12入	(28×12cm)
38630-628	スリ鉢8号(常滑焼)	**2,150円**	15入	(25×10cm)
38631-628	スリ鉢7号(常滑焼)	**1,700円**	20入	(22×9cm)
38632-628	スリ鉢6号(常滑焼)	**1,150円**	30入	(19×8cm)
38633-628	スリ鉢5号(常滑焼)	**780円**	60入	(16×7cm)

【美濃もの】



38634-238	15号スリ鉢	**39,000円**	2入	(46.5×20cm)
38635-238	13号スリ鉢	**22,500円**	3入	(40.5cm)
38636-148	12号スリ鉢	**14,800円**	6入	(35.5cm)
38637-238	11号スリ鉢	**9,600円**	8入	(33cm)
38638-148	10号スリ鉢	**6,300円**	10入	(29.5cm)
38639-238	9号スリ鉢	**3,500円**	12入	(27.5cm)
38640-148	8号スリ鉢	**2,400円**	15入	(25cm)
38641-238	7号スリ鉢	**1,650円**	20入	(22cm)
38642-148	6号スリ鉢	**860円**	45入	(17.5cm)
38643-238	5号スリ鉢	**690円**	60入	(14cm)
38644-148	4号スリ鉢	**640円**	90入	(12.5cm)

【瀬戸もの】



38645-548	12号スリ鉢	**13,000円**	6入	(36×15.5cm)
38646-548	10号スリ鉢	**4,800円**	10入	(30.5×13cm)
38647-548	9号スリ鉢	**3,600円**	12入	(27×11cm)
38648-548	8号スリ鉢	**2,550円**	15入	(26×9.5cm)
38649-548	7号スリ鉢	**1,800円**	20入	(21.5×8.5cm)



土

38701-468 唐津風7寸すり鉢
2,700円 20入（23×22.7×9cm）
38702-468 唐津風6寸すり鉢
1,700円 30入（19.2×18.8×7.5cm）
38703-468 唐津風5寸すり鉢
1,150円 40入（15.2×15×6.7cm）
38704-468 唐津風4寸すり鉢
1,000円 80入（12.6×12.4×5.3cm）

38705-468 黒マット波紋楕目丸型6.5寸すり鉢
3,800円 24入（20×19.5×9.3cm）
38706-468 黒マット波紋楕目丸型5.5寸すり鉢
2,150円 24入（17.2×16.4×8cm）
38707-468 黒マット波紋楕目丸型4.2寸すり鉢
1,400円 36入（13.5×12.7×6.3cm）

38708-468 白マット波紋楕目丸型6.5寸すり鉢
3,800円 24入（20×19.5×9.3cm）
38709-468 白マット波紋楕目丸型5.5寸すり鉢
2,150円 24入（17.2×16.4×8cm）
38710-468 白マット波紋楕目丸型4.2寸すり鉢
1,400円 36入（13.5×12.7×6.3cm）

38711-578 呉須十草片口6寸すり鉢
2,700円 29入（19.3×18.3×8.8cm）
38712-578 呉須十草片口5寸すり鉢
2,250円 41入（16.5×15.7×7.8cm）
38713-578 呉須十草片口4寸すり鉢
1,650円 100入（12×11.5×4.8cm）



NEW

38714-318 ワラ白麦とろ鉢（大）
1,700円 30入（16×15×9.8cm）
38715-318 ワラ白麦とろ鉢（中）
1,430円 60入（13×12.2×8cm）
38716-318 ワラ白麦とろ鉢（小）
1,210円 90入（11.2×10.2×6.8cm）

38717-318 黒マット麦トロ鉢（大）
1,700円 40入（16×15×9.8cm）
38718-318 黒マット麦トロ鉢（中）
1,430円 60入（13×12.2×8cm）
38719-318 黒マット麦トロ鉢（小）
1,210円 80入（11.2×10.2×6.8cm）

38720-318 唐津麦トロ鉢（大）
1,700円 40入（16×15×9.8cm）
38721-318 唐津麦トロ鉢（中）
1,430円 60入（13×12.2×8cm）
38722-318 唐津麦トロ鉢（小）
1,210円 80入（11.2×10.2×6.8cm）

38723-578 呉須十草片口丸5寸スリ鉢
2,750円 33入（15.3×9.5cm）
38724-578 呉須十草片口丸4.5スリ鉢
2,150円 43入（13.3×8.5cm）
38725-578 呉須十草片口丸3.5スリ鉢
1,900円 90入（11.3×7cm）



38726-468 京風船6寸すり鉢
2,100円 30入（18.7×7.7cm）
38727-468 京風船5寸すり鉢
1,500円 40入（15×6.8cm）

38728-318 粉引線かき5.5麦トロ鉢
3,080円 30入（15.8×15.3×9.8cm）
38729-318 粉引線かき4.2麦トロ鉢
2,200円 50入（12.8×12.4×8cm）

38730-578 天目椿 櫛目6.0すり鉢 赤絵
6,500円 40入（18×17.5×8.3cm）
38731-578 天目椿 櫛目4.0すり鉢 赤絵
2,800円 111入（12.9×12.7×5.4cm）

38732-578
織部鉄仙花六寸深口スリ鉢
4,150円
22入（18.8×11cm）



NEW

38733-578
織部鉄仙花7寸反スリ鉢
3,500円
28入（20.8×10cm）

38734-578
織部鉄仙花5寸反スリ鉢
2,100円
41入（15×8cm）

38735-668
黒土刷毛目すり鉢（中）（信楽焼）
3,500円
25入（14.5×14×8cm）

38736-318
ワラ灰掛手付丸5.5寸すり鉢
2,970円
30入（16×16×7.5cm）



土

38737-148 たこ唐草片口すり鉢5.0丼
2,880円 40入（15.5×14×9.8cm）
38738-148 たこ唐草片口すり鉢4.5丼
2,200円 40入（14×12.8×8.5cm）

NEW

38739-438
織部4.0丸スリ鉢
900円
60入（12.5×6.4cm）

38740-318
ワラ灰掛丸5.5寸すり鉢
2,860円
30入（16×16×7.5cm）

38741-468
京風船4寸すり鉢
1,200円
60入（12.7×5.7cm）

すり鉢ドレッシング・おろし器 Dressing pot/Grater



38801-178
錦梅5.0スリ鉢
3,700円
50入（15.3×8.4cm）



38802-178
錦梅姫スリ鉢
2,500円
80入（11.8×11.3×7.7cm）



38803-468
白マット波紋櫛目丸型3.5寸すり鉢
1,050円
48入（11.5×10.7×5.5cm）



38804-468
黒マット波紋櫛目丸型3.5寸すり鉢
1,050円
48入（11.5×10.7×5.5cm）



38805-588
黒釉納豆すり鉢
1,600円
60入（15×13×6.8cm・300cc）



38806-578
十草納豆スリ鉢（小）
850円
111入（12.7×10.5×6.2cm）



38807-578
十草納豆スリ鉢（大）
1,300円
58入（15×13×7.3cm）



38808-578 外錆スリ深口3.8鉢
540円 80入（11.8×5.2cm）
38809-578 外錆スリ深口3.5鉢
500円 100入（10.7×5cm）



38810-578 スリ鉢型小鉢（大）
500円 80入（11.5×4.7cm）
38811-578 スリ鉢型小鉢（中）
450円 100入（10.2×4.3cm）



38812-468 茶4.5寸すり鉢
700円 50入（14×6cm）
38813-468 茶3寸すり鉢
580円 180入（9.5×4cm）



38814-578
十草3.8スリ鉢（深）
630円
80入（11.9×5.7cm）



38815-258
黒十草4寸すり鉢
1,300円
80入（12.5×5.5cm）



38816-258
織部4寸スリ鉢
720円
80入（12.5×5.5cm）



38817-578
スリ鉢型小鉢（小）
350円
150入（8.5×3.8cm）



38818-578
十草片口スリ鉢
450円
100入（9.8×8.6×3.8cm）



強

38819-588 白おろし器（大）
3,350円 40入（17.2×17.2×3cm）
38820-588 白おろし器（中）
2,010円 60入（13.2×13.2×2.5cm）
38821-588 白おろし器（小）
1,220円 80入（10.5×10.5×1.8cm）

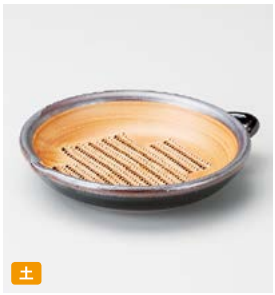

土

38822-308 天目錆オロシ皿（特大）
2,400円 36入（19.2×17×3.7cm）
38823-308 天目錆オロシ皿（大）
1,100円 80入（14×12.7×2.7cm）

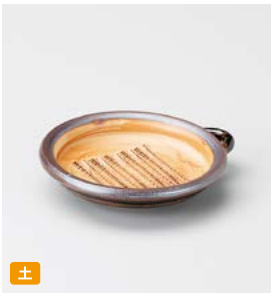

土

38824-308 天目錆オロシ皿（中）
900円 100入（12.5×11.2×2.7cm）
38825-308 天目錆おろし皿（小）
820円 120入（9.5×8.8×1.8cm）



38826-578
藍の花おろし（小）
720円
222入（10.6×9×1.4cm）



38827-578
ガリガリするっ茶（箱入り）
2,000円
70入（9.6×4cm）



輸

輸

38828-468
山椒24cm
すり棒
850円
180入（24cm）

38829-468
山椒17cm
すり棒
740円
400入（17cm）

38830-468
山椒13cm
すり棒
520円
600入（13cm）

38831-468
山椒9cm
すり棒
440円
1000入（9cm）

38832-578
山椒すりこぎ棒
30cm
1,400円
166入（30cm）

38833-578
山椒すりこぎ棒
25cm
1,050円
200入（25cm）

38834-578
山椒すりこぎ棒
17cm
550円
400入（17cm）

38835-578
山椒すりこぎ棒
12cm
380円
666入（12cm）

38836-468
白木7寸すり棒
700円
300入（22cm）

38837-468
白木6寸すり棒
600円
600入（18.5cm）

38838-468
白木5寸すり棒
500円
1000入（14.3cm）



38901-058
まいん乳白ゴマダレ小鉢
1,250円
40入（14.6×11.7×4.4cm）



38902-058
まいん黒ゴマダレ小鉢
1,250円
40入（14.6×11.7×4.4cm）



38903-308
唐津ごまだれ手付きドレッシング
1,350円
60入（15×11.8×5cm）



38904-058
まいん黒納豆鉢大
1,550円
30入（17×11.7×8.3cm）



38905-058
まいん黒納豆鉢小
1,450円
36入（14.5×9.3×6.9cm）



38906-058
まいん乳白納豆鉢大
1,550円
30入（17×11.7×8.3cm）



38907-058
まいん乳白納豆鉢小
1,450円
36入（14.5×9.3×6.9cm）



38908-578
十草すり鉢ドレッシング（大）
1,150円
70入（16×11.5×5.7cm・250cc）



38909-578
十草すり鉢ドレッシング（小）
850円
105入（14×10.4×5cm・180cc）



38910-588
黒釉ドレッシング鉢
1,030円
120入（12×10.3×5cm・250cc）



38911-578
白スリ鉢ドレッシング（大）
1,100円
70入（13.5×11.4×5.5cm・250cc）



38912-578
白スリ鉢ドレッシング（小）
800円
100入（11.8×10.3×4.8cm・180cc）



38913-318
黄瀬戸オリベ納豆鉢
800円
80入（16.5×12.5×5.8cm）



38914-588
黒釉納豆三角すり小鉢
1,030円
120入（15×12.8×3.8cm・230cc）



38915-188 織部格子片口すり鉢
1,000円 40入（14×12.8×5.3cm）
38916-188 織部格子おろし皿
670円 80入（13.4cm）



38917-488
15cmボール
1,450円
65入（15.3×11×7cm）



38918-488
12.5cmボール
980円
105入（13×9.3×6cm）



38919-488
10.5cmボール
480円
175入（10.5×7.4×4.8cm）



38920-468
白スパイス潰し（M）
900円
48入（9×5cm）



38921-468
白スパイス潰し（S）
850円
70入（7×4cm）



38922-318
白リーフボール（L）
590円
100入（15.5×9.7×5cm）



38923-318
白リーフボール（M）
470円
120入（13.7×8.5×4.2cm）



38924-318
うでいドレッシング納豆鉢（小）
660円
100入（12×7.7×6cm）



38925-058
まいん乳白M型ソースポット
1,150円
80入（11.4×7.8×6.5cm）



38926-238
虹彩片口ミニドレッシング
500円
150入（8.5×7.2×4.5cm・75cc）

片口ドレッシング Dressing pot



39001-668
チタン掛け分けドレッシングピッチャー(信楽焼)
2,000円
150入（10.5×7.5×6.5cm・110cc）



39002-668
チタンドレッシングピッチャー(信楽焼)
1,750円
150入（7×8.5×6cm・120cc）



39003-588
梨地多用小鉢
820円
60入（15.6×11.2×8.5cm・260cc）



39004-468
古染蛸唐草ドレッシング
1,250円
80入（10.8×8.8×8.2cm・380cc）



39005-248
十草ドレッシング小鉢(小)
1,000円
100入（12×9×4.6cm・125cc）



39006-278
粉引反型片口小鉢
730円
100入（9.6×8.2×6.3cm・140cc）



39007-578 白ドレッシング(大) **740円** 40入（11.5×8.2×6cm・170cc）
39008-578 白ドレッシング(中) **580円** 200入（10×7×5.3cm・130cc）
39009-578 白ドレッシング(小) **450円** 330入（8.7×6×4cm・70cc）
39010-578 白ドレッシング(ミニ) **400円** 200入（7.5×4.8×3.2cm・50cc）



39011-578 青磁ドレッシング(大)
740円 125入（11.5×8.2×6cm・170cc）
39012-578 青磁ドレッシング(中)
580円 200入（10×7×5.3cm・130cc）
39013-578 青磁ドレッシング(小)
450円 330入（8.7×6×4cm・70cc）



NEW

39014-468 粉引渕サビ小汁次
1,400円 80入（9.7×7.8×7.7cm・250cc）
39015-468 粉引渕サビミニ汁次
1,150円 120入（8.9×7.3×6.8cm・180cc）
39016-468 粉引渕サビマイクロ汁次
1,000円 120入（7.9×6.4×6.2cm・150cc）



NEW

39017-238 備前風 汁次 小
1,500円 80入（9.5×7.5×7.5cm・255cc）
39018-238 備前風 汁次 ミニ
1,250円 100入（8.5×7×7cm・190cc）
39019-238 備前風汁次マイクロ
1,050円 120入（7.2×5.5×6.2cm・150cc）



NEW

39020-238 片口汁次(大) オリーブ
1,250円 100入（12×7×6cm・140cc）
39021-238 片口汁次(小) オリーブ
1,100円 120入（10×6×5cm・96cc）



NEW

39022-238 片口汁次(大) 銀黒
1,250円 100入（12×7×6cm・140cc）
39023-238 片口汁次(小) 銀黒
1,100円 120入（10×6×5cm・96cc）



39024-588
黒化粧一珍3.5片口小鉢
850円
100入（12.3×11×4.3cm）



39025-588
黒化粧一珍3.0片口小鉢
690円
120入（10.4×9.2×5cm）



39026-458
金結晶片口小鉢(中)
550円
100入（10.5×10×5.1cm）



39027-458
金結晶片口小鉢(小)
410円
150入（9.2×8.6×4.4cm）



NEW

39028-558
雪化粧木葉3.0片口鉢
780円
80入（10.4×9.2×5cm）



39029-558
青磁彫片口鉢
480円
50入（10.5×9.2×5cm）



NEW 土

39030-318
トルコ片口小皿
950円
120入（8.6×2.7cm）



NEW 土

39031-318
うのふグリン片口小皿
950円
120入（8.6×2.7cm）



強

39032-578
黄釉片口楕円小鉢
800円
200入（9×7.5×3.5cm）



NEW

39033-578
片口角ドレッシング白
600円
200入（8×5.5×4.3cm・65cc）



NEW

39034-578
片口角ドレッシング黄
600円
200入（8×5.5×4.3cm・65cc）



NEW

39035-578
片口角ドレッシング黒
600円
200入（8×5.5×4.3cm・65cc）



輸

39036-478
ブランシェSSS片口/WH
430円
5×24入（9.3×5.8×3.5cm）



輸

39037-478
ブランシェSSS片口/RD
600円
5×24入（9.3×5.8×3.5cm）



輸

39038-478
ブランシェSSS片口/BK
480円
5×24入（9.3×5.8×3.5cm）



39039-058
タイド(レッド)丸片口珍味
950円
50入（9.8×8×4.3cm）



39040-058
タイド(びぜん)丸片口珍味
900円
50入（9.8×8×4.3cm）



39041-058
タイド(ピュアホワイト)丸片口珍味
800円
50入（9.8×8×4.3cm）



輸

39042-178
JAPONE(ジャポーネ)WHドロップボール
320円
360入（7.6×6×4cm）



輸

39043-178
JAPONE(ジャポーネ)RDドロップボール
400円
360入（7.6×6×4cm）



39044-578
白片口ドレッシング珍味
360円
217入（8.1×6.3×5.1cm・53cc）



39045-578
アメ片口ドレッシング珍味
380円
217入（8.1×6.3×5.1cm・53cc）



39046-408
片手ドレッシング
800円
120入（9×7.5×4.1cm・50cc）



39047-578
白手付片口ドレッシング
320円
180入（10.5×8.8×4cm・120cc）



39101-548 竹林6.0灰皿
2,350円 20入（18.5×5cm）
39102-548 竹林5.0灰皿
1,250円 30入（15×4.7cm）
39103-548 竹林4.5灰皿
1,100円 40入（13.5×3.5cm）



39104-208 天目菊安全型六寸灰皿
1,750円 30入（20.5×4.8cm）
39105-208 天目菊安全型五寸灰皿
1,250円 50入（17×3.5cm）



39106-208 浅口ゴス巻六寸灰皿
1,350円 30入（18.5×5.3cm）
39107-208 浅口ゴス巻五寸灰皿
750円 60入（16.3×4.5cm）



39108-548 焼しめ角灰皿（大）
2,350円 40入（15.5×15.5×4.5cm）
39109-548 焼しめ角灰皿（小）
1,500円 80入（13×13×4cm）



39110-668 辰砂5.5灰皿（信楽焼）
3,500円 30入（17×6cm）



39111-668 辰砂4.0灰皿（信楽焼）
2,400円 60入（12.5×5.5cm）



39112-208 ウズ安全型五寸灰皿
1,250円 50入（17×3.5cm）



39113-668 信楽角灰皿（信楽焼）
2,530円 40入（11.4×4.7cm）



39114-298 南蛮黄流4.0灰皿
1,150円 40入（11.5×4.5cm）



39115-298 唐津4.0灰皿
1,150円 80入（11.4×5cm）



39116-298
ネズ志野アミ4.0灰皿
1,150円
80入（11.8×4.5cm）

39117-668
暁3.0角型灰皿（信楽焼）
1,580円
60入（8.5×8.5×4.8cm）

39118-668
黒窯変3.0丸型灰皿（信楽焼）
1,380円
50入（10.5×5cm）

39119-238
丸白4吋灰皿
330円
90入（10.5×3cm）

39120-238
黒丸4吋灰皿
380円
90入（10.5×3cm）

39121-488
NBオーバル
520円
225入（10.4×8.4×2.6cm）



39122-208
天目安全型四寸灰皿
500円
80入（13×2.5cm）

39123-208
天目F型灰皿
580円
80入（11.2×4.6cm）

39124-208
天目O型四寸灰皿
580円
75入（12×3cm）

39125-208
天目切立三寸灰皿
480円
80入（10.2×4.3cm）

39126-408
白八角灰皿
350円
0入（10.2×3.8cm）

39127-408
白丸3.0灰皿
260円
120入（8.9×2.8cm）



39128-438
白ダ円灰皿
410円
100入（10.5×8.6×2.6cm）

39129-438
黒ダ円灰皿
410円
100入（10.5×8.6×2.6cm）

39130-578
ハート灰皿 P
400円
300入（7.8×7.1×2.3cm）

39131-578
ハート灰皿 白
400円
300入（7.8×7.1×2.3cm）

39132-408
長角2つ切灰皿
750円
100入（11.2×9.1×2.1cm）

39133-408
NB丸型灰皿
590円
60入（10.8×2.6cm）



39134-488
金線ルリ長角S
820円
200入（10.6×7.8×2.1cm）

39135-488
金線ルリフリートレー
780円
205入（10.4×6.9×2.3cm）

39136-488
金線ブラック長角S
820円
200入（10.6×7.8×2.1cm）

39137-488
金線ブラックフリートレー
780円
200入（10.4×6.9×2.3cm）

39138-488
NB長角S
520円
200入（10.6×7.8×2.1cm）

39139-488
NBフリートレー
480円
195入（10.4×6.9×2.3cm）

そば用品 Soba set



39201-298 手書き吉兆三段徳利むし **5,900円** 30入 (10×13.5㎝·徳利120cc·だし入300cc)
39202-298 手書き吉兆そば徳利(大) **3,000円** 100入 (9.6×10.2㎝·350cc)
39203-298 手書き吉兆そば徳利(小) **2,300円** 120入 (7.8×8㎝·200cc)
39204-298 手書き吉兆三品皿 **2,150円** 80入 (17×7.7×3㎝)
39205-298 手書き吉兆二品皿 **2,050円** 60入 (16×9×3㎝)
39206-298 手書き吉兆そば千代久 **1,700円** 120入 (8.3×6.5㎝·180cc)
39207-298 手書き吉兆薬味皿 **980円** 300入 (8.9×2㎝)



39208-298 ゆず天目三段徳利むし **3,900円** 30入 (10×13.5㎝·徳利140cc·だし入300cc)
39209-298 ゆず天目7.0皿 **3,200円** 40入 (23×3㎝)
39210-298 ゆず天目そば徳利(大) **2,000円** 80入 (10×10.2㎝·300cc)
39211-298 ゆず天目三品仕切皿 **1,950円** 80入 (17.8×7.8×3.2㎝)
39212-298 ゆず天目二品仕切皿 **1,750円** 60入 (16×9×2.9㎝)
39213-298 ゆず天目そば徳利(小) **1,700円** 100入 (8×8.7㎝·160cc)
39214-298 ゆず天目そば千代久 **1,100円** 140入 (8×7㎝·200cc)
39215-298 ゆず天目薬味皿 **1,050円** 300入 (9.7×2.4㎝)



39216-478 黒備前金茶吹8寸波皿 **1,800円** 30入 (24.5×2.8㎝)
39217-478 黒備前金茶吹そば徳利(大) **1,350円** 100入 (8.5×7.5×10㎝·320cc)
39218-478 黒備前金茶吹そば徳利(小) **1,260円** 120入 (8×7.5×8㎝·200cc)
39219-478 黒備前金茶吹そば千代久 **540円** 120入 (8.5×6.7㎝·220cc)
39220-478 黒備前金茶吹丸薬味皿 **450円** 240入 (9×2㎝)
39221-478 丸竹ス **320円** 300入 (19.5㎝)



39222-448 藍雪麺皿 **3,200円** 30入 (23.5×4.8㎝)
39223-448 藍雪そば徳利 **1,500円** 20×6入 (8×8㎝·220cc)
39224-448 藍雪そば千代口 **1,280円** 100入 (8.5×6.5㎝·180cc)
39225-448 藍雪切立小皿 **830円** 150入 (8.5×2.2㎝)



39226-208 鉄兵7.0浅鉢 **1,200円** 24入 (21×5㎝)
39227-208 鉄兵ダシ入 **900円** 60入 (9×9.8㎝)
39228-208 鉄兵そば千代久 **560円** 80入 (8.5×6.5㎝)
39229-208 鉄兵オロシ付薬味皿 **550円** 60入 (15.5×9×2.5㎝)
39230-208 鉄兵丸薬味皿 **420円** 120入 (8.5×2.1㎝)



39231-298 翡翠7.0皿 **3,200円** 40入 (23×3㎝)
39232-298 翡翠ソバ徳利(大) **2,000円** 80入 (10×10.2㎝·300cc)
39233-298 翡翠三品皿 **1,950円** 80入 (17.8×7.8×3.2㎝)
39234-298 翡翠二品皿 **1,750円** 60入 (16×9×2.9㎝)
39235-298 翡翠ソバ徳利(小) **1,700円** 100入 (8×8.7㎝·160cc)
39236-298 翡翠そば千代久 **1,100円** 140入 (8×7㎝·200cc)
39237-298 翡翠薬味皿 **1,050円** 300入 (9.7×2.4㎝)



39238-238 唐津三品盛(大) **1,150円** 45入 (19.5×7×2㎝)
39239-238 唐津徳利二合 **1,050円** 80入 (8.7×8.4㎝·250cc)
39240-238 唐津徳利一合 **850円** 80入 (8.1×7.7㎝·180cc)
39241-238 唐津三品盛(小) **830円** 60入 (13.5×7.5×2㎝)
39242-238 唐津二品盛 **830円** 60入 (13.5×7.5×2㎝)
39243-238 唐津そば猪口(大) **530円** 100入 (8.3×6.5㎝·170cc)
39244-238 唐津そば猪口(小) **510円** 120入 (8.2×5.5㎝·140cc)
39245-238 唐津小皿 **280円** 200入 (9.5×2㎝)



39246-308 天目7.0めん皿 **2,100円** 40入 (20.5×21×4㎝)
39247-308 天目そば徳利 **1,000円** 10×8入 (8.5×9㎝·240cc)
39248-308 天目そば千代久三ツ足 **820円** 120入 (10×9.7×7㎝·250cc)
39249-308 天目薬味小皿 **560円** 200入 (9.5×9.7×2.3㎝)
39250-308 竹ス **330円** 200入 (16.5㎝)



39301-028 朱天閣そば徳利(大) **1,250円** 10×6入 (8.5×10cm·280cc)
39302-028 朱天閣そば徳利(小) **1,150円** 10×8入 (8×8cm·180cc)
39303-028 朱天閣二つ切皿 **1,150円** 80入 (13.5×8.8×2.8cm)
39304-028 朱天閣段付そば千代久 **850円** 80入 (9×6.5cm·220cc)
39305-028 朱天閣反そば千代久 **720円** 120入 (8.2×6cm·180cc)
39306-028 朱天閣薬味小皿 **650円** 150入 (9.2×2cm)



39307-458 ゆず天目徳利二合 **1,320円** 10×10入 (8.2×10.5cm·300cc)
39308-458 ゆず天目徳利一合 **830円** 10×12入 (7.2×9.2cm·200cc)
39309-458 ゆず天目仕切皿 **770円** 10×10入 (12.5×7cm)
39310-458 ゆず天目千代久 **550円** 10×16入 (8.3×5.5cm·130cc)
39311-458 ゆず天目薬味皿 **400円** 300入 (8.6cm)



39312-028 山がすみスタック3連皿 **1,400円** 50入 (18×7.3×2.4cm)
39313-028 山がすみ2合徳利 **1,200円** 10×6入 (8.5×10.1cm·320cc)
39314-028 山がすみスタック2連皿 **950円** 60入 (11.9×7.3×2.2cm)
39315-028 山がすみ1合徳利 **950円** 10×8入 (8×7.6cm·190cc)
39316-028 山がすみそば千代久 **500円** 100入 (8.4×6.2cm·175cc)
39317-028 山がすみ3.0ヤクミ **450円** 200入 (9×1.8cm)



39318-028 銀鱗(ぎんりん)三つ仕切皿 **1,600円** 60入 (17.6×7.5×2.7cm)
39319-028 銀鱗(ぎんりん)そば徳利 **1,150円** 10×6入 (7.8×8.3cm·220cc)
39320-028 銀鱗(ぎんりん)二つ仕切皿 **1,100円** 80入 (12.3×7.5×2.6cm)
39321-028 銀鱗(ぎんりん)そば猪口 **880円** 100入 (8.3×6.7cm·220cc)
39322-028 銀鱗(ぎんりん)薬味皿 **600円** 200入 (8.7×1.4cm)



NEW

39323-148 白雲呉須流し三つ仕切皿 **1,800円** 40入 (21×9.3×2.8cm)
39324-148 白雲呉須流しそば徳利 **1,250円** 60入 (9×9cm·200cc)
39325-148 白雲呉須流し二つ仕切皿 **1,200円** 60入 (12.5×7.8×2.8cm)
39326-148 白雲呉須流しそば千代口 **1,100円** 80入 (8.5×6.5cm·180cc)
39327-148 白雲呉須流し薬味皿 **600円** 150入 (8.5×1.5cm)



39328-028 いぶし金そば徳利(大) **2,000円** 10×6入 (7.2×6.5×10cm·280cc)
39329-028 いぶし金二ツ切皿 **1,600円** 60入 (14.7×9×3cm)
39330-028 いぶし金そば徳利(小) **1,500円** 10×8入 (6×5.5×8cm·180cc)
39331-028 いぶし金そば千代久 **1,180円** 80入 (9×6.5cm·230cc)
39332-028 いぶし金薬味小皿 **780円** 150入 (9.2×2cm)



39333-458 備前白流しソバ二合 **1,270円** 80入 (8.8×10cm·290cc)
39334-458 備前白流しソバ一合 **770円** 100入 (8.4×8.2cm·220cc)
39335-458 備前白流し仕切皿 **740円** 120入 (12.4×6.7×1.6cm)
39336-458 備前白流千代久 **430円** 120入 (8×5.5cm·130cc)
39337-458 備前白流し薬味皿 **340円** 300入 (8.2cm)



39338-318 伊賀オリベ和皿 **2,100円** 40入 (21.3×21.3×3.5cm)
39339-318 伊賀オリベソバ徳利 **1,020円** 10×8入 (6.9×9cm·250cc)
39340-318 伊賀オリベ千代久 **800円** 120入 (9.7×7cm·220cc)
39341-318 伊賀オリベ薬味皿 **550円** 140入 (9.5×2.2cm)
39342-318 竹ス **320円** 200入 (16.5cm)

そば用品 Soba set



39401-268 トルコブルー三つ仕切皿 **1,300円** 40入 (20×8.7×3cm)
39402-268 トルコブルーそば徳利(大) **1,100円** 60入 (8.5×10cm·220cc)
39403-268 トルコブルー二つ仕切皿 **950円** 60入 (13.5×8.8×3cm)
39404-268 トルコブルーそば徳利(小) **750円** 80入 (7.5×8cm·150cc)
39405-268 トルコブルーそば千代口(大) **650円** 90入 (8×6.5cm·170cc)
39406-268 トルコブルー丸薬味皿 **420円** 150入 (8.5×1.7cm)



39407-268 青霞そば徳利(大) **1,000円** 60入 (8.5×10cm·220cc)
39408-268 青霞三つ仕切皿 **1,000円** 40入 (20×8.7×3cm)
39409-268 青霞二つ仕切皿 **850円** 60入 (13.5×8.8×3cm)
39410-268 青霞そば徳利(小) **650円** 80入 (7.5×8cm·150cc)
39411-268 青霞そば千代口(大) **550円** 100入 (8×6.5cm·170cc)
39412-268 青霞そば千代口(小) **450円** 120入 (7.5×5cm·110cc)
39413-268 青霞薬味皿 **400円** 150入 (8.5×1.7cm)



39414-268 信楽三ツ仕切皿 **1,100円** 50入 (20×8.7×3cm)
39415-268 信楽ソバ徳利(大) **1,000円** 80入 (8.5×10cm·220cc)
39416-268 信楽二ツ仕切皿 **900円** 70入 (13.5×8.8×3cm)
39417-268 信楽ソバ徳利(小) **650円** 100入 (7.5×8cm·150cc)
39418-268 信楽ソバ千代久(大) **500円** 120入 (8×6.5cm·170cc)
39419-268 信楽ソバ千代久(小) **420円** 150入 (7.5×5cm·110cc)
39420-268 信楽薬味皿 **400円** 300入 (8.5×1.7cm)



39421-268 ゆず天目白糸三つ仕切皿 **1,150円** 40入 (20×8.7×3cm)
39422-268 ゆず天目白糸そば徳利(大) **1,100円** 80入 (8.5×10cm·220cc)
39423-268 ゆず天目白糸二つ仕切皿 **900円** 60入 (13.5×8.8×3cm)
39424-268 ゆず天目白糸そば徳利(小) **700円** 80入 (7.5×8cm·150cc)
39425-268 ゆず天目白糸そば千代口(大) **650円** 100入 (8×6.5cm·170cc)
39426-268 ゆず天目白糸そば千代口(小) **550円** 100入 (7.5×5cm·110cc)
39427-268 ゆず天目白糸薬味皿 **400円** 150入 (8.5×1.7cm)



39428-268 織部おふけそば徳利(大) **1,000円** 60入 (8.5×10cm·220cc)
39429-268 織部おふけ二つ仕切皿 **800円** 60入 (13.5×8.8×3cm)
39430-268 織部おふけそば徳利(小) **650円** 80入 (7.5×8cm·150cc)
39431-268 織部おふけそば千代口(大) **550円** 90入 (8×6.5cm·170cc)
39432-268 織部おふけそば千代口(小) **450円** 120入 (7.5×5cm·110cc)
39433-268 織部おふけ丸薬味皿 **400円** 150入 (8.5×1.7cm)



39434-268 ゆず天目金茶流し三つ仕切皿 **1,000円** 40入 (20×8.7×3cm)
39435-268 ゆず天目金茶流しそば徳利(大) **950円** 60入 (8.5×10cm·220cc)
39436-268 ゆず天目金茶流し二つ仕切皿 **800円** 60入 (13.5×8.8×3cm)
39437-268 ゆず天目金茶流しそば徳利(小) **600円** 80入 (7.5×8cm·150cc)
39438-268 ゆず天目金茶流しそば千代口(大) **550円** 100入 (8×6.5cm·170cc)
39439-268 ゆず天目金茶流しそば千代口(小) **450円** 120入 (7.5×5cm·110cc)
39440-268 ゆず天目金茶流し薬味皿 **360円** 150入 (8.5×1.7cm)



39441-558 ブラウン三品盛 **1,440円** 50入 (19.5×9.5×2.5cm)
39442-558 ブラウン二品盛 **1,070円** 80入 (13.3×9.3×2.5cm)
39443-558 ブラウンそば猪口 **1,020円** 60入 (8.5×7cm·160cc)
39444-558 ブラウン薬味皿 **660円** 150入 (9×1.5cm)



39445-308 よもぎグリーンそば徳利2合 **1,250円** 10×8入 (8.8×10cm·290cc)
39446-308 よもぎグリーンそば徳利1合 **1,000円** 10×10入 (8.1×8cm·200cc)
39447-308 よもぎグリーン仕切二品皿 **650円** 100入 (12.3×7.2×2cm)
39448-308 よもぎグリーンそば千代口 **450円** 120入 (8.4×5.6cm·160cc)
39449-308 よもぎグリーン丸薬味皿 **330円** 200入 (8.6×2cm)



39450-458 古染ヒサゴそば徳利二合 **1,100円** 10×10入 (8.3×10.8cm·340cc)
39451-458 古染ヒサゴそば徳利一合 **690円** 10×12入 (7.3×9.3cm·210cc)
39452-458 古染ヒサゴ仕切皿 **670円** 10×10入 (12.5×7cm)
39453-458 古染ヒサゴそば千代久 **430円** 10×16入 (8.3×5.5cm·130cc)
39454-458 古染ヒサゴ薬味皿 **320円** 300入 (8.6cm)



39455-578 銀河1合徳利 **950円** 153入 (8×8cm·190cc)
39456-578 銀河スタック2連皿 **950円** 95入 (11.9×7.3×2.2cm)
39457-578 銀河そば千代口 **480円** 111入 (8.4×6.2cm·185cc)
39458-578 銀河3.0ヤクミ **430円** 200入 (8.6×1.8cm)



39459-108 伊賀うのふ乱十草二合そば徳利 **1,200円** 60入 (280cc)
39460-108 伊賀うのふ乱十草一合そば徳利 **1,050円** 120入 (180cc)
39461-108 伊賀うのふ乱十草そば千代久 **920円** 120入 (8.5×6.5cm·180cc)
39462-108 伊賀うのふ乱十草ヤクミ皿 **600円** 200入 (9×1.8cm)



39463-458 あけぼの2号徳利 **1,350円** 80入 (8.5×10cm·325cc)
39464-458 あけぼの1号徳利 **1,200円** 100入 (7.5×8cm·200cc)
39465-458 あけぼのそば 千代久 **540円** 120入 (8.5×6.7cm)
39466-458 あけぼの薬味皿 **450円** 200入 (9×2cm)



39501-028 グリーン志野2合徳利
1,200円 10×6入（8.5×10.1cm・320cc）
39502-028 グリーン志野1合徳利
950円 10×8入（8×7.6cm・190cc）
39503-028 グリーン志野そば千代久
550円 100入（8.4×6.2cm・175cc）
39504-028 グリーン志野3.0ヤクミ
450円 200入（9×1.8cm）



39505-038 手描花二合そば徳利
770円 40入（7.5×10.5cm・280cc）
39506-038 手描花一合そば徳利
700円 60入（6.5×9cm・200cc）
39507-038 手描花そば千代久
600円 100入（8.5×6.2cm・200cc）
39508-038 手描花そば薬味皿
380円 180入（9×1.5cm）



39509-038 織部吹二合そば徳利
800円 40入（7.5×10.5cm・270cc）
39510-038 織部吹一合そば徳利
740円 60入（6.5×9cm・180cc）
39511-038 織部吹そば千代久
620円 100入（8.5×6.2cm・200cc）
39512-038 織部吹薬味皿
440円 180入（9×2cm）



39513-028 粉引ライン2合ダシ入
1,200円 10×6入（8.5×10cm・300cc）
39514-028 粉引ライン1合ダシ入
950円 10×8入（8×8cm・180cc）
39515-028 粉引ラインそば千代久
550円 120入（8.5×6.3cm・180cc）
39516-028 粉引ライン丸3.0薬味皿
450円 200入（8.8×1.9cm）



39517-298 青白磁すじ流しそば徳利（大）
2,000円 100入（9.6×10.2cm・350cc）
39518-298 青白磁すじ流しそば徳利（小）
1,600円 120入（8×8.2cm・200cc）
39519-298 青白磁すじ流しそば千代久
1,050円 160入（8.3×6.5cm・180cc）
39520-298 青白磁すじ流しそば薬味皿
800円 300入（8.9cm）



39521-308 クリーム梨地二色十草そば1合徳利
850円 100入（8×8cm・200cc）
39522-308 クリーム梨地二色十草仕切皿
780円 160入（12.5×7.2×2cm）
39523-308 クリーム梨地そば千代久二色十草
560円 120入（8.3×5.5cm・150cc）
39524-308 クリーム梨地二色十草小皿
400円 200入（8.5×2cm）



39525-278 志野サビ刷毛そば徳利
900円 10×8入（9×11.5cm・350cc）
39526-278 志野サビ刷毛そば千代久
450円 120入（8.5×7cm・200cc）
39527-278 志野サビ刷毛3.0薬味皿
320円 240入（10×1.7cm）



39528-308 黒吹五条そば徳利
730円 100入（7.5×9.5cm・230cc）
39529-308 黒吹五条そば千代久
560円 120入（9×6.5cm・230cc）
39530-308 黒吹五条小皿
490円 200入（9.2×1.7cm）



39531-138 濃独楽1号そば徳利
1,150円 80入（8×7.7cm・170cc）
39532-138 濃独楽そば猪口
900円 100入（8.2×6.7cm・180cc）
39533-138 濃独楽3.0薬味皿
580円 200入（9.5×1.9cm）



39534-178 十草そば徳利十草（大）
1,700円 80入（6.5×10cm・350cc）
39535-178 十草そば徳利（小）
1,500円 120入（5.7×8cm・230cc）
39536-178 十草そば千代久
1,200円 100入（8.3×6.5cm・230cc）
39537-178 十草小皿
800円 150入（8.6×2cm）



NEW
39538-298 桜全面そば徳利
2,200円 120入（6.5×7.7cm・140cc）
39539-298 桜全面そば千代口
1,600円（7.3×6cm）
39540-298 桜全面薬味皿
950円（7.6×1.4cm）



NEW
39541-548 京山水汁徳利
1,200円 80入（8.5×10cm・230cc）
39542-548 京山水そば千代口
850円 80入（8.5×7cm・200cc）
39543-548 京山水薬味皿
560円 100入（9×2cm）



NEW
39544-198 紺碧つゆ入
880円 60入（9×9.8cm・350cc）
39545-198 紺碧仕切薬味皿
580円 80入（15.5×9×2.5cm）
39546-198 紺碧そば千代久
550円 100入（8.5×7cm・230cc）
39547-198 紺碧3.0深皿
330円 200入（10×2.5cm）



39548-178 水晶流水2人用徳利
1,100円 10×8入（7×10cm・310cc）
39549-178 水晶流水一人用徳利
1,000円 10×10入（5.5×7.5cm・180cc）
39550-178 水晶流水そば千代久
910円 150入（8.2×6.5cm・200cc）
39551-178 水晶流水やくみ皿
570円 300入（9×2cm）



39552-448 一珍萩色うず1号そば徳利
1,550円 20×6入（7.5×9.5cm・180cc）
39553-448 一珍萩色うずそば千代口
1,300円 100入（8.8×6.5cm・200cc）
39554-448 一珍萩色うず切立薬味皿
880円 200入（8.8×1.5cm）



39555-408 古代唐草そば徳利
900円 60入（8×7.8cm・210cc）
39556-408 古代唐草そば千代久
770円 60入（9×6.5cm・270cc）
39557-408 古代唐草薬味皿
500円 100入（9.3×1.4cm）

そば用品 Soba set



39601-278 ガラスすみだ藍そば徳利
2,600円 6×8入（220cc）※ガラス
39602-278 ガラスすみだ藍そば猪口
1,980円 6×12入（8×6.5cm・160cc）※ガラス
39603-278 ガラスすみだ藍薬味皿
1,400円 6×20入（8.5×1.5cm）※ガラス



39604-278 ガラスすみだスキそば徳利
2,400円 6×8入（220cc）※ガラス
39605-278 ガラスすみだスキスキそば猪口
1,800円 6×12入（8×6.5cm・160cc）※ガラス
39606-278 ガラスすみだスキそば薬味皿
1,200円 6×20入（8.5×1.5cm）※ガラス



39607-298 鳥獣戯画ミニそば徳利
1,900円 120入（6.5×7.7cm・140cc）
39608-298 鳥獣戯画ミニそば千代久
1,450円 120入（7.3×6cm・160cc）
39609-298 鳥獣戯画ミニ薬味皿
1,050円 180入（7.6×1.4cm）



39610-298 青磁ミニそば徳利
1,600円 120入（6.5×7.7cm・140cc）
39611-298 青磁ミニそば千代久
860円 120入（7.3×6cm・160cc）
39612-298 青磁ミニ薬味皿
590円 180入（7.6×1.4cm）



39613-468 黒斑点白刷毛そば徳利
1,380円 80入（8.5×10cm・325cc）
39614-468 黒斑点白刷毛そば千代口
540円 120入（8.4×6.6cm・210cc）
39615-468 黒斑点白刷毛薬味皿
460円 200入（8.7×2cm）



39616-148 紅柚子そば徳利
1,280円 80入（8×9cm・250cc）
39617-148 紅柚子そば千代口
1,180円 80入（8.4×6.5cm・120cc）
39618-148 紅柚子3.0皿
620円 200入（9×1.5cm）



39619-148 古代安南そば徳利
1,200円 80入（7.5×7.5cm・190cc）
39620-148 古代安南そば千代久
990円 100入（9×6.5cm・190cc）
39621-148 古代安南やくみ皿
610円 150入（9.5×2cm）



39622-138 濃淡十草1号そば徳利
1,150円 80入（8×7.7cm・170cc）
39623-138 濃淡十草そば猪口
900円 100入（8.2×6.7cm・180cc）
39624-138 濃淡十草3.0薬味皿
580円 200入（9.5×1.9cm）



39625-138 手描き山水一号そば徳利
1,150円 80入（8×7.7cm・170cc）
39626-138 手描き山水そば千代久
900円 100入（8.2×6.7cm・180cc）
39627-138 手描き山水3.0薬味皿
580円 200入（9.5×1.9cm）



39628-108 三彩水玉一合そば徳利
1,000円 120入（180cc）
39629-108 三彩水玉そば千代久
870円 120入（8.5×6.3cm・180cc）
39630-108 三彩水玉ヤクミ皿
550円 200入（9×2cm）



39631-208 白堇（しらすみ）蕎麦徳利
960円 60入（7.8×8.3cm・220cc）
39632-208 白堇（しらすみ）蕎麦千代久
750円 60入（8.3×6.7cm・220cc）
39633-208 白堇（しらすみ）薬味皿
480円 120入（8.7×1.4cm）



39634-148 唐津白刷毛目そば徳利
880円 80入（7.8×9.7cm・250cc）
39635-148 唐津白刷毛目そば千代久
770円 80入（8.5×6cm・190cc）
39636-148 唐津白刷毛目薬味皿
440円 200入（9.5cm）



39637-318 オリベ井ゲタそば徳利
770円 10×8入（6.8×9cm・200cc）
39638-318 オリベ井ゲタ千代久
420円 120入（8.2×5.5cm・150cc）
39639-318 オリベ井ゲタ薬味皿
330円 150入（8.6×2cm）



39640-258 砥部風ゴスダミ千代久
1,180円 80入（9.2×7cm・250cc）
39641-258 砥部風ゴスダミ3.3薬味皿
660円 160入（9.2×2cm）



39642-298 手造風粉引吹そば千代久
1,150円 120入（8.7×6.5cm・180cc）
39643-298 手造風粉引吹薬味皿
650円 300入（9.5×2.2cm）



39644-148 黄マット刷毛ソバ千代口
920円 60入（8.7×7.7cm・200cc）
39645-148 黄マット刷毛薬味皿
570円 100入（9.8×1.7cm）



NEW
39646-258 うみぶどうそば千代口
600円 100入（8×6cm・180cc）
39647-258 うみぶどう薬味皿
420円 120入（8.5×1.5cm）



NEW 強
39648-558 ダミラインそば猪口
680円 80入（8.2×6cm・170cc）
39649-558 ライン薬味皿
530円 150入（8.2×2.3cm）



39650-318 黒銀彩千代口（小）
660円 150入（8.4×5.8cm・170cc）
39651-318 黒銀彩薬味皿
540円 270入（9×9×1.8cm）



39652-318 白銀彩千代口（小）
660円 150入（8.4×5.8cm・170cc）
39653-318 白銀彩薬味皿
540円 270入（9×9×1.8cm）



39654-198 千段十草そば千代口
580円 120入（8×6cm・170cc）
39655-198 千段十草薬味皿
480円 200入（8×1.5cm）



39656-338 古備前そば千代口
480円 120入（8×6cm・180cc）
39657-338 古備前薬味入
400円 300入（8×1.5cm）



39658-178 唐草そば千代口
490円 100入（8.3×6.3cm・200cc）
39659-178 唐草薬味皿
420円 200入（8.5×1.5cm）



39660-028 黒茶帯そば千代久
320円 120入（8.3×6.2cm・190cc）
39661-028 黒茶帯薬味小皿
280円 200入（8.8×2cm）



39701-668 灰釉粉引そば千代口(信楽焼)
1,750円 100入 (9×7.5cm·220cc)
39702-668 灰釉粉引薬味皿(信楽焼)
1,000円 240入 (9×2.5cm)



39703-448 一珍十草そば千代口
1,450円 100入 (8.8×6.5cm·200cc)
39704-448 一珍十草切立薬味皿
850円 200入 (8.8×1.5cm)



39705-578 唐草織部そば千代口
1,250円 100入 (9×7.5cm·220cc)
39706-578 唐草織部小皿
520円 200入 (9.5×2.2cm)



39707-468 鳥獣戯画(喧嘩の図)そば千代口
1,300円 150入 (8.2×6.6cm·180cc)
39708-468 鳥獣戯画(喧嘩の図)小皿
850円 240入 (8.8×0.8cm)



39709-468 鳥獣戯画(相撲の図)そば千代口
1,300円 150入 (8.2×6.6cm·180cc)
39710-468 鳥獣戯画(相撲の図)小皿
850円 240入 (8.8×0.8cm)



39711-318 うるしブラウンそば千代久
990円 150入 (7.7×6.2cm·170cc)
39712-318 うるしブラウン薬味皿
790円 300入 (8×1.8cm)



39713-558 富士そば猪口
1,020円 60入 (8.5×7cm·160cc)
39714-558 富士薬味皿
660円 150入 (9×1.5cm)

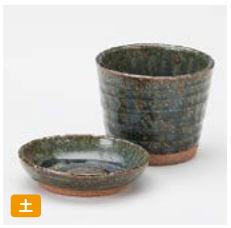

39715-178 紺ビードロそば千代口
860円 100入 (8.5×7.1cm·210cc)
39716-178 紺ビードロ薬味皿
480円 150入 (9.2×2.4cm)



39717-318 粉引ぶどう千代久
660円 140入 (8.5×6.2cm·150cc)
39718-318 粉引ぶどう薬味皿
440円 200入 (8.7×1.8cm)



39719-578 強化駒筋 ソバ千代口
600円 120入 (8.2×6cm·170cc)
39720-578 強化駒筋スタック薬味皿
450円 180入 (8.2×2.3cm)



39721-458 錆びボカシそば千代口
580円 120入 (9×6.3cm·190cc)
39722-458 錆びボカシ丸薬味皿
430円 200入 (9.4×1.8cm)



39723-318 清瀬そば千代久
550円 120入 (8.5×6.7cm·220cc)
39724-318 清瀬2.8薬味皿
450円 150入 (8.8×2cm)



39725-458 伊賀織部そば千代口
540円 120入 (8.5×6.5cm·190cc)
39726-458 伊賀織部薬味皿
450円 200入 (9×1.8cm)



39727-438 十草ソバ千代久
520円 100入 (180cc)
39728-438 十草薬味皿
330円 200入 (8.8×2.4cm)



39729-278 古染タコ唐草そば千代口
500円 100入 (8.2×6.5cm·200cc)
39730-278 古染タコ唐草2.8玉皿
280円 180入 (9.2×2cm)



39731-278 藍染小花そば千代久
500円 100入 (8.2×6.5cm·200cc)
39732-278 藍染小花2.8玉皿
280円 180入 (9.2×2cm)



39733-278 藍染ぶどうそば千代久
500円 100入 (8.2×6.5cm·200cc)
39734-278 藍染ぶどう2.8玉皿
280円 180入 (9.2×2cm)



39735-408 窯変志野そば千代口
420円 100入 (8×6cm·180cc)
39736-408 窯変志野薬味皿
380円 120入 (8×1.5cm)



39737-208 黒備前ソバ千代久
400円 120入 (8×6.3cm·180cc)
39738-208 黒備前薬味皿
250円 200入 (8.8×2.9cm)



39739-178 みじんタコ唐草そば千代口
490円 100入 (8.3×6.3cm·200cc)
39740-178 みじんタコ唐草薬味皿
420円 200入 (8.5×1.5cm)



39741-208 唐草ソバ千代久
380円 120入 (8×6.3cm·160cc)
39742-208 唐草薬味皿
230円 200入 (8.7×2.3cm)



39743-208 オリエントソバ千代久
380円 120入 (8×6.3cm·160cc)
39744-208 オリエント薬味皿
230円 200入 (8.7×2.3cm)



39745-028 伊賀風そば千代久
320円 120入 (8.3×6.2cm·190cc)
39746-028 伊賀風薬味小皿
280円 200入 (8.8×2cm)



39747-468
黒十草そば千代口
1,650円
80入 (9.5×6.8cm·220cc)



39748-238
ドット(Pr)そばチョク
900円
100入 (8.5×6.7cm·220cc)



39749-238
ゆらり(G)そばチョク
830円
100入 (8.5×6.7cm·220cc)



39750-408
やっこ切立そば千代口
500円
150入 (8.3×6.4cm·200cc)



39751-408
豆しぼり切立そば千代口
500円
150入 (8.3×6.4cm·200cc)



39752-198
蒼天そば千代久
480円
100入 (8.5×7cm·230cc)



39753-198
蒼十草そば千代久
480円
100入 (8.5×7cm·230cc)



39754-578 無地白釉丸7.0浅鉢 **1,850円** 10入 (21×4cm)
39755-578 無地白釉そば千代久 **800円** 100入 (8.2×6.5cm·180cc)
39756-578 無地白釉竹ス **290円** 666入 (16.5cm)



39757-488
竹ザル(角)7寸
500円
385入 (22×21.5×3cm)



39758-488
竹ザル(丸)7寸
500円
440入 (22×22×3cm)


NEW

39801-148 織部錆絵五品皿
4,500円 30入 (37.3×8×1.5cm)
39802-148 青白磁五品皿
3,250円 30入 (37.3×8×1.5cm)


NEW

39803-668 黒窯変8.5仕切皿(信楽焼)
6,600円 30入 (25.7×7.8×1.8cm)
39804-668 黒窯変三品薬味皿(信楽焼)
4,050円 60入 (23×8.2×3cm)
39805-668 黒窯変二品薬味皿(信楽焼)
2,530円 90入 (15.2×7.8×3cm)


NEW

39806-588 銅彩丸三品皿
1,520円 100入 (23.8×8.1×2.8cm)
39807-588 銅彩丸二品皿
1,240円 120入 (15.7×8.1×2.8cm)



39808-588 青海三品盛
1,460円 60入 (19.5×9.2×2.3cm)
39809-588 青海二品盛
1,170円 80入 (13×9.3×2.3cm)



39810-268 辰砂三つ仕切皿
1,400円 40入 (20×8.7×3cm)
39811-268 辰砂二つ仕切皿
1,150円 60入 (13.5×8.8×3cm)



39812-588 備前灰釉三品盛
1,320円 80入 (19.5×9.5×2.5cm)
39813-588 備前灰釉二品盛
960円 120入 (13.5×9.5×2.5cm)


強

39814-578 備前志野三品盛
1,300円 80入 (19.2×9.1×2.5cm)
39815-578 備前志野二品盛
950円 80入 (13.2×9.4×2.5cm)



39816-548 乳白志野三品盛
1,250円 60入 (19.2×9×2.3cm)
39817-548 乳白志野二品盛
990円 80入 (13×9×2.3cm)


NEW 輸

39818-138 白磁デューク三品皿(405-02)
1,200円 (25.5×18.3×3.2cm)
39819-138 白磁デューク二品皿(406-02)
900円 (16.8×18.3×3.2cm)



39820-138 黒いぶし三品皿
1,150円 48入 (27.3×9.1×2.5cm)
39821-138 黒いぶし二品皿
780円 80入 (18.6×9.2×2.5cm)



39822-038 いぶし三ツ切皿
1,200円 60入 (19.3×8.5×2.8cm)
39823-038 いぶし二ツ切皿
670円 80入 (13×8.4×2.5cm)


NEW

39824-438 白磁三品皿(中)
1,150円 200入 (18.6×7.4×2.2cm)
39825-438 白磁二品皿(中)
840円 200入 (12.9×7.3×2.2cm)


NEW 強

39826-588 小町ブルー三品盛
1,140円 100入 (20.5×9.2×2.5cm)
39827-588 小町ピンク二品盛
930円 120入 (13.8×9.2×2.5cm)



39828-038 織部吹三ツ切皿
1,180円 60入 (19×8.5×2.7cm)
39829-038 織部吹二ツ切皿
700円 80入 (13×8.5×2.7cm)



39830-038 桜志野三品皿
1,120円 60入 (19×8.2×2.6cm)
39831-038 桜志野二品皿
670円 80入 (13×8.3×2.7cm)



39832-038 手描花三品皿
1,070円 60入 (19×8.5×2.7cm)
39833-038 手描花二品皿
770円 80入 (13×8.5×2.7cm)


NEW

39834-438 瀬戸黒二品皿(大)
970円 80入 (15×9×2.2cm)
39835-438 瀬戸黒二品皿(小)
650円 100入 (11.3×6×2.9cm)


NEW

39836-318 白釉角切三品皿
880円 70入 (26×8.8×2.5cm) ※608050
39837-318 白釉角切二品皿
600円 90入 (17×8.5×2.5cm) ※608052



39838-318 白釉石目三品皿
880円 60入 (24.2×9.8×2.3cm)
39839-318 白釉石目二品皿
600円 100入 (15.7×9.4×2.3cm)


NEW

39840-438 白磁二品皿大)
970円 80入 (15×9×2.2cm)
39841-438 白磁二品皿(小)
650円 100入 (11.3×6×2.9cm)


強

39842-558 一珍カゴメ三品盛
2,500円 40入 (19.5×17.8×3.8cm)
39843-558 青磁渕呉須三角三品盛
1,030円 60入 (11.9×11.9×2.3cm)


NEW

39901-438 白磁石目型3連皿(大)
1,890円 60入 (26.5×8.8×3.2cm)
39902-438 白磁石目型2連皿(大)
1,300円 80入 (17.6×8.7×3.2cm)



39903-148 紅柚子三ツ仕切
1,880円 50入 (21×9.5×2.5cm)
39904-148 紅柚子二つ仕切
1,280円 60入 (12.5×8×2.5cm)


土 輸

39905-138 かすみ野角深口三ツ仕切鉢(602104)
1,800円 30入 (25×9×4.8cm)
39906-138 かすみ野角深口二ツ仕切鉢(602103)
1,200円 40入 (16.4×9×4.8cm)



39907-028 金雲だんご三品皿
1,700円 60入 (23.5×7.7×2cm)
39908-028 金雲だんご二品皿
1,400円 80入 (15.5×7.7×2cm)



39909-418 青白磁三ツ仕切薬味皿
1,900円 60入 (19.3×8.3×2.4cm)
39910-418 青白磁二ツ仕切薬味皿
1,550円 80入 (15.8×8×2.2cm)


強

39911-558 黄瀬戸織部珍味三つ仕切
1,520円 40入 (21.7×9.4×3.2cm)
39912-578 織部かすみ丸三品盛(大)
1,300円 60入 (21.7×9.3×3cm)



39913-188 錆結晶スタック三品皿
1,500円 60入 (18.6×8.4×2.6cm)
39914-188 粉引スタック三品皿
1,500円 60入 (18.6×8.4×2.6cm)



39915-468 青磁だんご3連皿
1,300円 60入 (26.2×9.5×2.6cm)
39916-468 青磁だんご2連皿
950円 100入 (17.8×9.5×2.6cm)



39917-468 白だんご3連皿
1,300円 60入 (26.2×9.5×2.6cm)
39918-468 白だんご2連皿
950円 100入 (17.8×9.5×2.6cm)



39919-438 いろり三品皿(大)
1,480円 60入 (20.5×9.3×2.2cm)
39920-438 いろり二品皿(大)
1,140円 80入 (15×8.9×2.2cm)


NEW 輸

39921-138 黒備前デューク三品皿(405-01)
1,300円 (25.5×18.3×3.2cm)
39922-138 黒備前デューク二品皿(406-01)
1,000円 (16.8×18.3×3.2cm)



39923-438 焼しめ3品皿(大)
1,280円 60入 (20.4×9.5×2.3cm)
39924-438 焼しめ2品皿(大)
950円 80入 (15×9×2.3cm)



39925-588 糸吹うのふ三品盛
1,200円 80入 (19×8.2×3cm)
39926-588 糸吹うのふ二品盛
840円 120入 (13×8×3cm)



39927-138 白マット三品皿
1,150円 48入 (27.3×9.1×2.5cm)
39928-138 白マット二品皿
780円 80入 (18.6×9.2×2.5cm)


強

39929-558 渕ゴス三品盛
1,120円 120入 (19.8×8.4×2.4cm)
39930-558 ゴスライン二品盛
760円 150入 (12×5.4×1.8cm)


強

39931-558 ヒワ吹き三品盛
1,000円 80入 (20.5×9.2×2.5cm)
39932-558 ヒワ吹き二品盛
800円 150入 (13.8×9.2×2.5cm)


土

39933-308 黒備前風角切三品皿
880円 60入 (24.8×8.4×2.7cm)
39934-308 黒備前風角切二品皿
600円 80入 (16.5×8.4×2.7cm)


強

39935-578 黒 二品盛(大)
880円 95入 (17.8×8.9×2.5cm)
39936-578 白磁二品盛(大)
880円 95入 (17.8×8.9×2.5cm)


土

39937-468 黒結晶松型仕切皿
850円 100入 (17.2×13.2×2.3cm)
39938-238 鉄結晶三品皿
830円 100入 (16.8×13.5×2cm)



39939-148 渕錆吹き墨六つ仕切鉢
3,520円 40入 (19×12.7×2.2cm)
39940-558 緑彩二品盛(大)
1,450円 40入 (16.3×8×3.3cm)



39941-558 布目ゴスライン三品盛
650円 80入 (19.2×8.2×3cm)
39942-558 布目ゴスライン二品盛
500円 100入 (13.3×8.2×3cm)


NEW 土
40001-458 雪志野五品珍味皿
2,100円 100入（22.5×6×1.2cm）
40002-458 いぶし黒五品珍味皿
1,750円 100入（22.5×6×1.2cm）


40003-438 いろり石目型3連皿（小）
1,440円 100入（20.1×6.6×3.3cm）
40004-438 いろり石目型2連皿（小）
1,180円 120入（13.1×6.4×2.8cm）


NEW
40005-558 ねり抹茶石目型3連皿（小）
1,330円 80入（20.3×6.7×3.2cm）
40006-558 ねり抹茶石目型2連皿（小）
1,050円 100入（13.6×6.7×3.2cm）


NEW
40007-578 織部かすみ三品盛（大）
1,200円 60入（21.8×8×2.5cm）
40008-578 織部かすみ二品盛（大）
1,000円 90入（15×7.8×2.5cm）


NEW 強
40009-558 緑川三つ仕切（小）
1,100円 80入（17.5×6.2×2.2cm）
40010-558 緑川二つ仕切（小）
920円 100入（11.9×6.2×2.2cm）


強
40011-578 赤絵水玉三品盛
1,050円 80入（18.2×6.3×2.7cm）
40012-578 赤絵水玉二品盛
780円 120入（12.3×6.3×2.7cm）


40013-558 志野十草三品盛
1,020円 120入（17.5×6.7×2.6cm）
40014-558 志野十草二品盛
830円 80入（12.2×6.7×2.6cm）


NEW 輸
40015-138 黒備前ソフィー三品皿（407-01）
950円（20×6.6×2.6cm）
40016-138 黒備前ソフィー二品皿（408-01）
680円（13.2×6.6×2.6cm）


40017-438 焼しめ3品皿（小）
950円 100入（16.7×6×2.8cm）
40018-438 焼しめ2品皿（小）
650円 120入（11.1×5.7×2.8cm）


40019-438 青磁菊型3品皿
920円 60入（19×6.9×2.6cm）
40020-438 青磁菊型2品皿
770円 100入（12.9×7×2.6cm）


40021-458 さざ波三品皿
900円 60入（18×7.5×1.7cm）
40022-458 さざ波二品皿
680円 80入（13.5×7×1.7cm）


40023-458 銀天目三品皿
900円 60入（18×7.5×1.7cm）
40024-458 銀天目二品皿
680円 80入（13.5×7×1.7cm）


NEW 強
40025-558 一珍カゴメ三品珍味
890円 60入（12×11×2.2cm）
40026-558 青磁梅型三品盛
830円 60入（12×9cm）


強
40027-578 黒三品盛
800円 100入（20.2×6.8×2.7cm）
40028-578 黒二品盛
580円 142入（13.5×6.8×2.7cm）


強
40029-578 白磁三品盛
800円 95入（20.2×6.8×2.8cm）
40030-578 白磁二品盛
580円 142入（13.4×6.8×2.8cm）


強
40031-578 青磁三品盛
740円 80入（18.2×6.3×2.7cm）
40032-578 青磁二品盛
540円 120入（12×6.3×2.7cm）


強
40033-578 黒丸三品盛
680円 129入（15.5×6.3×2.1cm）
40034-578 黒丸二品盛
500円 181入（10.5×6.3×2.1cm）


強
40035-578 白磁丸三品盛
680円 129入（15.5×6.3×2.1cm）
40036-578 白磁丸二品盛
500円 181入（10.5×6.3×2.1cm）


40037-578 黄瀬戸木の葉三品盛
650円 129入（17.5×6.5×2.5cm）
40038-578 黄瀬戸木の葉二品盛
480円 200入（11.8×6.5×2.5cm）


40039-578 織部木の葉三品盛
650円 129入（17.5×6.5×2.5cm）
40040-578 織部木の葉二品盛
480円 200入（11.8×6.5×2.5cm）


輸
40041-318 白磁布目三品皿
620円 10×12入（16×5.9×1.5cm）
40042-318 白磁布目二品皿
450円 10×16入（10.8×5.9×1.5cm）


40043-468 青白だんご3連珍味
600円 150入（18×6.2×2cm）
40044-468 青白だんご2連珍味
480円 200入（12.2×6.2×2cm）


NEW 強
40045-578 黒油滴三品盛
580円 60入（19.5×8.2×2.8cm）
40046-578 黒油滴二品盛
450円 100入（13.2×8.2×2.8cm）


40047-468 白だんご3連珍味
600円 150入（18×6.2×2cm）
40048-468 白だんご2連珍味
460円 200入（12.2×6.2×2cm）


NEW
40049-558 乱舞二品盛
980円 40入（12.6×8.5×1.7cm）
40050-558 二彩吹二品盛
1,020円 60入（11.8×6.2×2cm）


40051-028 ふき白角醤油入（中）
630円 60入（14.5×8×2.4cm）
40052-028 いぶし天目角醤油入（中）
630円 60入（14.5×8×2.4cm）


40053-268 ネズミ志野二ツ仕切皿（小）
580円 180入（9.3×6.3×4.5cm）
40054-548 渕織部二品皿
450円 100入（10.5×8×2.4cm）


40055-588 塗り分け小判三品盛
680円 80入（15.8×8×2.5cm）
40056-588 塗り分け小判二品盛
500円 120入（10.5×8×2.4cm）



40101-548 赤紅小花三品皿(小)
1,600円 60入 (16.2×5.7×3cm)
40102-548 赤紅小花二品皿(小)
920円 80入 (11×5.8×3cm)



40103-558 赤ライン梅型三品盛
1,300円 120入 (17×6.4×1.6cm)
40104-558 赤ライン梅型二品盛
960円 150入 (13×6.4×1.6cm)



40105-438 白磁石目型3連皿(小)
1,300円 80入 (20.3×6.7×3.3cm)
40106-438 白磁石目型2連皿(小)
970円 100入 (13.6×6.7×3.2cm)



40107-558 雲海三品盛
1,260円 60入 (17.6×6.7×2.2cm)
40108-558 雲海二品盛
1,030円 80入 (11.7×6.5×2.2cm)



40109-558 天然木目 白三品盛
1,280円 120入 (18×9×2.6cm)
40110-558 天然木目 白二品盛
800円 150入 (11.6×8.5×2.6cm)



40111-588 雪どけ三品盛
1,260円 80入 (17.6×6.7×2.1cm)
40112-588 雪どけ二品盛
1,030円 120入 (11.7×6.5×2.2cm)



40113-548 花暦三品盛
1,250円 100入 (17×6.3×2cm)
40114-548 花暦二品盛
1,130円 120入 (13×6.3×2cm)



40115-548 緑翠梅型三品盛
1,250円 100入 (17×6.3×2cm)
40116-548 ピンク吹二品盛
1,130円 120入 (13×6.3×2cm)



40117-558 赤ライン三品盛
1,200円 120入 (17×6.2×2.1cm)
40118-558 赤ライン二品盛
920円 150入 (11.2×6.2×2.1cm)



40119-458 瀬戸黒三品皿
1,150円 80入 (18.5×7.4×2.2cm)
40120-458 瀬戸黒二品皿
840円 100入 (13×7.4×2.2cm)



40121-548 乳白志野三品盛ミニ
1,150円 100入 (13.5×7×2cm)
40122-548 乳白志野二品盛ミニ
850円 120入 (9.5×7×2cm)



40123-558 東山薬味三品盛
1,140円 60入 (13.4×6.5×2cm)
40124-558 東山薬味二品盛
850円 80入 (9×6.5×2cm)



40125-588 渕グリーン三品盛
1,120円 100入 (16.2×5.9×1.5cm)
40126-588 渕赤二品盛
1,020円 120入 (11×5.9×1.7cm)



40127-588 赤土粉引三品盛
1,100円 100入 (16.2×5.9×1.5cm)
40128-588 赤土粉引二品盛
910円 120入 (10.8×5.9×1.5cm)



40129-578 織部かすみ三品盛(小)
1,000円 80入 (17.5×6.7×2.2cm)
40130-578 織部かすみ二品盛(小)
800円 120入 (11.7×6.5×2.2cm)



40131-458 抹茶豆三連皿
980円 160入 (15.5×5×2.4cm)
40132-458 抹茶豆二連皿
700円 200入 (10×5×2.4cm)



40133-138 三色吹ソフィー三品皿(407-03)
950円 (20×6.6×2.6cm)
40134-138 三色吹ソフィー二品皿(408-03)
680円 (13.2×6.6×2.6cm)



40135-138 ピンク吹ソフィー三品皿(407-14)
950円 (20×6.6×2.6cm)
40136-138 ピンク吹ソフィー二品皿(408-14)
680円 (13.2×6.6×2.6cm)



40137-558 ゴスライン三品盛
920円 100入 (18×5.4×1.8cm)
40138-558 ゴスライン二品盛
830円 150入 (13.3×7.7×2.4cm)



40139-138 白磁ソフィー三品皿(407-02)
850円 (20×6.6×2.6cm)
40140-138 白磁ソフィー二品皿(408-02)
580円 (13.2×6.6×2.6cm)



40141-458 白磁三品皿
1,150円 80入 (18.5×7.4×2.2cm)
40142-458 白磁二品皿
840円 100入 (13×7.4×2.2cm)



40143-438 瀬戸黒石目型豆3連皿
810円 200入 (15.1×5×2.5cm)
40144-438 瀬戸黒石目型豆2連皿
570円 200入 (10.1×5×2.5cm)



40145-438 白磁石目型豆3連皿
810円 200入 (15.1×5×2.5cm)
40146-438 白磁石目型豆2連皿
570円 200入 (10.1×5×2.6cm)



40147-318 黒備前布目三品皿
700円 10×12入 (16×5.9×1.5cm)
40148-318 黒備前布目二品皿
500円 10×16入 (10.8×5.9×1.5cm)



40149-558 赤絵小花二品盛
1,550円 120入 (14.5×7×3.4cm)
40150-438 いろり石目型2連皿(大)
1,480円 80入 (17.5×8.7×2.9cm)



40151-558 二彩吹仕切付ナス型小鉢
850円 80入 (10.3×8.5×2.8cm)
40152-558 紅白梅二品皿
800円 100入 (11.5×7.2×2.8cm)



40153-578 オフケ扇型三品皿
800円 80入 (14.5×7.7×2.3cm)
40154-578 黄釉三品皿(小)
650円 120入 (10.7×5.9×1.7cm)



40155-578 オフケ丸三品皿
630円 80入 (10×10×2cm)
40156-578 オフケ丸二品皿
600円 120入 (8.6×8.6×1.8cm)

麺皿・おろしそば・煮物鉢 Noodle plate



40201-408 銀鉱26㎝平型スープ
4,400円 15入 (26×5.2㎝)
40202-408 銀鉱24㎝平型スープ
3,400円 20入 (23.4×4.5㎝)



40203-448 結晶マグナ7.5麺皿
3,500円 30入 (23.2×5.2㎝)



40204-148 紅柚子8.0麺皿
3,450円 20入 (25×6㎝)
40205-148 紅柚子7.0麺皿
2,650円 30入 (23×5.3㎝)



40206-258 軽量土呉須刷毛目玉渕8寸浅丼
3,350円 40入 (24.3×5.5㎝)



40207-188 青雲石7.5めん皿
3,300円 20入 (23×5㎝)



40208-448 あめ唐草7.5麺皿
3,200円 30入 (23×5㎝)



40209-258 桔梗塗分け8寸麺皿
2,950円 40入 (25×6.3㎝)



40210-278 朱音8.0鉢
2,950円 20入 (26.2×7㎝)
40211-278 朱音7.0鉢
2,500円 30入 (23.2×6.4㎝)



40212-178 織部流しトチリ8.6平鉢
2,800円 40入 (26.1×7.2㎝)



40213-578 赤絵湧水捻り9.5麺皿
2,700円 19入 (28.6×6.1㎝)



40214-178 錆格子丸紋トチリ7.5麺皿
2,200円 50入 (23.5×6.5㎝)



40215-408 宙24㎝スープボール
2,200円 20入 (24×6㎝)
40216-408 宙20㎝スープボール
1,200円 30入 (20×5.3㎝)



40217-408 古代唐草7.5麺皿
2,100円 20入 (23.5×6.2㎝)



NEW

40218-448 南風8.0麺鉢
1,880円 30入 (24.5×7.5㎝)



40219-178 錆格子丸紋トチリ7.0麺皿
1,700円 50入 (21.5×5.8㎝)



40220-478 銀彩青海波8.0麺鉢
1,700円 25入 (24.5×7.5㎝)



40221-448 黒一文字8.0麺皿
1,750円 30入 (24.5×4.7㎝)



40222-578 赤絵湧水捻り7.5麺皿
1,400円 37入 (22.3×5㎝)



40223-188 うのふ7.5めん皿
850円 30入 (22.7×5㎝)



40224-578 吉祥粉引8.0深皿
680円 37入 (23.4×4.8㎝)
40225-578 吉祥粉引7.0深皿
450円 47入 (22×3.8㎝)



40301-028 銀鱗(ぎんりん)7.0めん皿
2,800円 30入 (22.8×5cm)



40302-188 荒粉引赤花7.0盛鉢
2,400円 20入 (22.8×6cm)



40303-028 わら土リップル8.5皿
1,900円 20入 (25.7×4.5cm)



40304-478 おふけとちり8.0麺鉢
1,700円 25入 (24.5×7.5cm)



40305-178 朱嵐黒御影8.0麺鉢
1,700円 36入 (24.5×4.7cm)



40306-278 チェンマイ モアリップル7.5皿
1,650円 30入 (23.7×4.4cm)



40307-278 吹あそび7.5皿
1,430円 30入 (23.5×4.3cm)



40308-178 流彩ライン黒8.0麺鉢
1,280円 24入 (24.5×7cm)



40309-178 早瀬黒8.0麺鉢
1,280円 24入 (24.5×7cm)



40310-028 わら土リップル7.5皿
1,200円 30入 (23.7×4.4cm)



40311-278 銀彩ブルー7.5皿
1,000円 40入 (23.5×4.2cm)



40312-058 白雲7.5皿
1,000円 40入 (23.5×4.5cm)



40313-278 志野サビ刷毛7.5めん皿
930円 30入 (22.6×5.1cm)



40314-028 新月円7.5盛皿
820円 30入 (23×4cm)



40315-108 細十草クリーム7.5めん皿
770円 30入 (22.6×5cm)



40316-028 星屑7.5めん皿
750円 30入 (22.8×5cm)



40317-578 白湧水捻り7.5麺皿
750円 37入 (22.3×5cm)



40318-028 かんな丸7.5多用皿
750円 30入 (22.7×4.6cm)



40319-178 粉吹青流7.5ミツワ麺皿
690円 45入 (23×5cm)



40320-178 鳴門7.5ミツワ麺皿
690円 45入 (23×5cm)

そば丼 Soba bowl


NEW

40401-668 白釉6.0深鉢(信楽焼)
4,800円 (18×18×11.5cm)



40402-188 銀彩吹7.0丼
3,500円 20入 (21.8×8.2cm)
40403-188 銀彩吹5.8丼
2,000円 30入 (17.5×8cm)



40404-188 備前流し7.0反丼
3,250円 20入 (21.5×8cm)



40405-458 桜雪富士型7.0盛鉢
3,250円 20入 (22.8×9cm)



40406-258 青白7.0めん鉢
2,900円 20入 (21×11cm·1,000cc)
40407-258 青白6.5めん鉢
2,100円 20入 (19.3×9cm·700cc)



40408-058 円 イラボ渦7.0そば丼
2,500円 30入 (21.7×9.2cm)
40409-058 円 イラボ渦6.5そば丼
1,800円 40入 (19.5×8.5cm)
40410-058 円 イラボ渦6.0そば丼
1,100円 50入 (17.5×7cm)



40411-458 オフケ唐草八角6.3丼
2,360円 30入 (19×9.7cm)



40412-188 白刷笹6.3そば丼
1,950円 30入 (18.5×7.5cm)



40413-148 白化粧反型5.5
1,680円 40入 (18×7cm·420cc)


NEW

40414-448 南風6.5丼
1,430円 36入 (19×8cm)


NEW

40415-278 五草花松竹梅6.3丼
1,300円 40入 (19.4×7cm)



40416-028 三点字6.3丼
1,200円 30入 (19.4×7cm)



40417-138 青彩天目6.5そば丼
1,100円 30入 (19.6×8.4cm)



40418-058 粉引色絵反丼 小
1,100円 38入 (17.5×7.3cm)



40419-448 藍色唐草6.5丼
1,100円 36入 (19×8cm)
40420-448 藍色唐草5.8丼
930円 45入 (17.7×7.6cm)



40421-028 山がすみ丸6.3六兵衛
950円 30入 (19.4×7.3cm)
40422-028 山がすみ丸5.8六兵衛
750円 40入 (17.6×7.4cm)



40423-028 グリーン志野6.3六兵衛
950円 30入 (19.4×7.6cm)
40424-028 グリーン志野5.8六兵衛
750円 40入 (17.5×7.3cm)
40425-028 グリーン志野鯛茶 身
650円 60入 (15.3×6.8cm)



40426-028 サビ丸紋6.3そば丼
950円 30入 (19.6×7.5cm)
40427-028 サビ丸紋5.8そば丼
800円 40入 (17.7×7.5cm)



40428-448 さわらび6.5丼
1,040円 36入 (19×8cm)
40429-448 さわらび5.8丼
880円 45入 (17.7×7.6cm)



40430-458 窯変織部6.5そば丼
920円 30入 (19×7.8cm)
40431-458 窯変織部5.8そば丼
760円 40入 (17.5×7.8cm)



40501-668 トルコブルー6.0深鉢(信楽焼)
4,800円 (18×18×11.5cm)



40502-188 ピンク刷毛7.0丼
3,500円 20入 (21.8×8.2cm)
40503-188 ピンク刷毛5.8丼
2,000円 30入 (17.5×8cm)



40504-448 さわらび6.0六兵丼
1,100円 45入 (18.2×7.5cm)



40505-028 ヒスイ梅便り5.8丼
970円 50入 (17.5×7.3cm)



40506-448 ゆず天目6.0六兵丼
1,040円 45入 (18.2×7.5cm)



40507-278 粉引手捻り6.3丼
950円 30入 (19.2×8.3cm)



40508-278 黒水晶手捻り6.3丼
950円 30入 (19.2×8.3cm)



40509-448 粉引き白6.5丼
930円 36入 (19×8cm)
40510-448 粉引き白5.8丼
770円 45入 (17.7×7.6cm)



40511-108 アース(茶)手捻り6.3丼
870円 32入 (19.2×8.5cm)



40512-178 点一引6.3そば丼
850円 40入 (19.6×7.5cm)



40513-408 刷毛市松5.8六兵衛丼
800円 30入 (17.5×7.3cm)



40514-058 アース(茶)7寸反和丼
800円 36入 (21.5×7.6cm)
40515-058 アース(茶)6.3反和丼
630円 40入 (19.5×7cm)



40516-178 点一引5.8そば丼
750円 50入 (17.7×7.5cm)
40517-178 点一引ライス丼
650円 60入 (15.3×6.7cm)



40518-178 磁器志野6.3丼
650円 40入 (19.5×8cm)
40519-178 磁器志野5.8丼
500円 50入 (17.2×7.5cm)



40520-318 明世荒ハケ6.3反和丼
650円 40入 (19.5×6.8cm)



40521-138 緑イラボそば丼
600円 40入 (18.2×7.5cm)



40522-138 白粉引そば丼
600円 40入 (18.2×7.5cm)



40523-038 明世波しぶき5.8丼
530円 40入 (18×18×7.3cm)



40524-038 羽衣荒刷5.8丼
530円 40入 (18×18×7.3cm)



40525-028 黄梨すすき6.0丼
480円 60入 (17.8×7cm)

シリーズ丼 Donburi bowl(Soba bowl/Udon bowl)



40601-448 掛分桔梗5.5丼
3,200円 24入（16.5×10cm）
40602-448 掛分桔梗5.0丼
2,750円 30入（16×9.4cm）



40603-448 掛分桔梗4.5丼
2,200円 36入（13.5×8cm）



40604-448 掛分桔梗6.0反り丼
2,650円 30入（18.5×8.3cm）



40605-448 掛分桔梗6.0盛鉢
3,300円 24入（18×7.2cm）



40606-448 結晶マグナ手押し5.5深口丼
5,060円 30入（16.6×10cm）



40607-448 結晶マグナ6.3深口丼
4,000円 30入（19×8.5cm）



40608-448 結晶マグナ5.0夏目丼
3,300円 30入（15×9.6cm）



40609-448 結晶マグナ手押し4.5丼
3,050円 36入（13.5×8.3cm）



40610-448 結晶マグナ高浜4.5鉢
2,700円 45入（12×9cm）



40611-138 菊彫錦祥瑞5.5多用丼
3,700円 24入（17×10.2cm）
40612-138 菊彫祥瑞5.0多用丼
2,900円 36入（15.7×9.3cm）



40613-138 菊彫錦祥瑞4.5多用丼
2,400円 40入（13.6×9cm）



40614-138 菊彫錦祥瑞6.5ボール
3,100円 24入（19.8×7.8cm）
40615-138 菊彫錦祥瑞5.5ボール
2,350円 36入（16.7×6.9cm）



40616-108 花紋6.8玉渕丼
2,150円 30入（20.5×9cm・1,450cc）



40617-108 花紋6.0玉渕丼
1,700円 36入（19×8.2cm・1,100cc）



40618-108 花紋5.5玉渕丼
1,450円 40入（16.5×7.7cm・800cc）



40619-108 花紋5寸丼
1,500円 30入（15.5×9.8cm・1,030cc）
40620-108 花紋4.5丼
1,150円 40入（14×8.5cm・750cc）



40621-028 粉引清流6.5高台鉢
1,250円 30入（19.7×8.3cm）



40622-028 粉引清流6.0釜上丼
1,340円 24入（19×9cm）
40623-028 粉引清流5.5釜上丼
1,050円 30入（17.2×9cm）



40624-028 粉引清流夏目5.0丼
1,180円 28入（16.3×10.2cm）
40625-028 粉引清流夏目4.8丼
1,080円 36入（15×10.2cm）



40626-028 粉引清流5.5反種丼
720円 40入（17.2×8.5cm）



40701-448 一珍萩色うず6.0深ボール
4,250円 20入（19×9cm）



40702-448 一珍萩色うず5.0丼
3,080円 30入（15.5×9.5cm）



40703-448 一珍萩色うず京碗
2,400円 36入（13.8×8cm）



40704-448 一珍萩色うず飯器
1,700円 45入（11.8×7.5cm）



40705-448 一珍十草6.0丼
3,350円 24入（17.5×8cm）



40706-448 一珍十草5.0夏目丼
3,350円 30入（15.8×9.5cm）



40707-448 一珍十草5.0反多用丼
3,030円 30入（15×8.8cm）



40708-448 一珍十草4.5深口丼
2,750円 45入（12.3×9cm）



40709-138 銀刷毛6.0腰張丼
2,050円 30入（18.4×9.4cm）



40710-138 銀刷毛5.5腰張丼
1,600円 36入（16.3×8.6cm）



40711-138 銀刷毛5.0腰張丼
1,300円 48入（14.9×8cm）



40712-138 銀刷毛4.5腰張丼
1,200円 60入（13.5×7.2cm）



40713-108 織部十草6寸丼
2,150円 24入（17.5×11cm・1,200cc）
40714-108 織部十草5寸丼
1,600円 30入（15.5×10cm・900cc）



40715-108 織部十草4寸丼
1,050円 50入（13×9cm・550cc）
40716-108 織部十草3.6寸丼
830円 60入（11.3×8cm・320cc）



40717-028 黒真珠6.5麺丼
1,050円 40入（19.5×9.5cm）
40718-028 黒真珠5.8麺丼
950円 40入（18×9.5cm）



40719-028 黒真珠水輪6.5麺鉢
1,100円 40入（19.7×9cm）



40720-028 黒真珠5.5釜上丼
1,160円 24入（17×9cm）



40721-028 黒真珠手引5.0反和丼
740円 60入（15.8×7.8cm）



40722-028 黒真珠手引4.2反和丼
450円 60入（13×6.2cm）



40723-028 黒真珠手引4.8反和丼
500円 40入（14.5×6.5cm）

シリーズ丼 Donburi bowl(Soba bowl/Udon bowl)


NEW
40801-108 赤絵市松6.5三ツ押丼
4,400円 30入 (20×19.5×10.5cm)


NEW
40802-108 赤絵市松5.5三ツ押丼
3,500円 40入 (16.5×9cm)
40803-108 赤絵市松4.5三ツ押丼
2,200円 50入 (13.7×1.35×8cm)


40804-188 赤結晶マグマ6.5丼
3,300円 20入 (20×8.5cm)


40805-188 赤結晶マグマ夏目5.0丼
2,600円 20入 (14.4×9cm)
40806-188 赤結晶マグマ京型4.5丼
1,600円 30入 (11.4×7.2cm)


40807-188 ○△□5.5深丼
2,700円 30入 (17.2×8.6cm)
40808-188 ○△□5.0深丼
1,950円 30入 (15.8×8cm)


40809-188 ○△□玉渕6.3丼
3,350円 20入 (19×9cm)
40810-188 ○△□玉渕5.5丼
2,400円 20入 (17×8.6cm)
40811-188 ○△□玉渕4.5丼
1,950円 30入 (13.8×7.2cm)


40812-148 茶削り丼(大)
2,860円 40入 (16×9.3cm)
40813-148 茶削り丼(小)
1,450円 50入 (12×8cm)


40814-148 青削り丼(大)
2,860円 40入 (16×9.3cm)
40815-148 青削り丼(小)
1,450円 50入 (12×8cm)


40816-178 朱嵐黒御影砂目5.8丸丼
1,700円 30入 (17.3×8.2cm)


40817-178 朱嵐黒御影砂目5.0丸丼
960円 40入 (15.5×7.7cm)


40818-178 朱嵐黒御影5.0多用丼
1,200円 48入 (16×9.8cm)


40819-178 朱嵐黒御影4.2多用丼
750円 50入 (13×8cm)
40820-178 朱嵐黒御影4.0多用丼
620円 60入 (12.5×7.5cm)


NEW
40821-458 月の輪6.5めん丼
1,480円 30入 (19.8×9.6cm)


NEW
40822-458 月の輪6.5手引き反種丼
1,480円 30入 (20.2×9.6cm)


NEW
40823-458 月の輪6.5水輪めん丼
1,180円 40入 (19.8×9cm)


NEW
40824-458 月の輪7.0反和丼
1,050円 30入 (21.8×7.8cm)


40825-028 美濃粉引白反深口6.3丼
1,100円 30入 (18.8×9.8cm)
40826-028 美濃粉引白反深口6.0丼
950円 36入 (17.6×9.5cm)
40827-028 美濃粉引白反深口5.5丼
780円 40入 (16.4×8.6cm)


40828-028 美濃粉引白反深口5.0丼
740円 48入 (15.1×8.5cm)
40829-028 美濃粉引白反深口4.5丼
590円 60入 (13.8×8cm)
40830-028 美濃粉引白反深口4.0丼
500円 80入 (12.8×7.5cm)


NEW
40831-458 夢の花青軽量丼
970円 40入 (16×8.4cm)
40832-458 夢の花青軽量小丼
720円 60入 (13.2×7.4cm)


NEW
40833-458 土岐唐草青5.0丼
960円 40入 (15.8×8.5cm)
40834-458 土岐唐草青4.0丼
680円 60入 (12.8×7cm)



40901-448 あかね6.0深口ボール
4,400円 30入（19×9cm）



40902-448 あかね5.0夏目丼
3,100円 36入（16×9.8cm）



40903-448 あかね4.8夏目丼
2,860円 36入（14.5×9.2cm）



40904-448 あかね4.5夏目丼
2,530円 40入（13.8×8cm）



40905-208 京紫夏目55丼
3,300円 24入（16.8×10cm）



40906-208 京紫夏目50丼
2,750円 30入（15.3×9.6cm·960cc）



40907-208 京紫夏目45丼
2,150円 36入（13.7×8.8cm·750cc）



40908-208 京紫40深口丼
2,050円 40入（12.6×7.6cm·480cc）



40909-028 銀鱗（ぎんりん）5.5深丼
3,000円 24入（16.9×8cm）



40910-028 銀鱗（ぎんりん）丸型5.0丼
2,500円 30入（15.1×9.1cm）



40911-258 三彩伊賀5.5多用丼
1,750円 30入（17×8.8cm·700cc）
40912-258 三彩伊賀5.0多用丼
1,350円 30入（15.8×8cm·500cc）



40913-458 春雪5.8多用丼
1,850円 30入（17.5×8cm）
40914-458 春雪5.0多用丼
1,080円 40入（15.5×7.7cm）



40915-408 宙23cmボール
2,800円 20入（23.2×8.3cm）



40916-408 宙20cmボール
1,700円 30入（20×7cm）



40917-408 宙17cmボール
1,400円 50入（17×6.3cm）



40918-408 宙13.5cmボール
900円 100入（13.7×5.5cm）



40919-188 結晶グリン7.5麺皿
2,300円 15入（23.2×6.5cm）



40920-188 結晶グリン6.8玉渕丼
2,300円 15入（20.5×9cm）



40921-188 結晶グリン6.0浅口ボ-ル
2,000円 20入（18.4×8cm）



40922-188 結晶グリン4.5丼
1,200円 24入（13.8×8.8cm）

多用丼・釜あげ丼 Multi-purpose Donburi bowl/Udon bowl



41001-148 紫釉赤絵丸紋六角丼(大)
4,000円 30入 (18.2×10.8cm)



41002-188 備前流し7.0深口丼
3,800円 20入 (21×10cm)
41003-188 備前流し6.0高浜丼
3,250円 20入 (18.2×9.2cm)



41004-448 一珍萩色うず6.0浅ボール
3,580円 20入 (18.8×7.5cm)



41005-448 藍雪6.3反り丼
3,500円 30入 (19.2×8.5cm)



41006-448 一珍萩色うず6.3反丼
3,460円 30入 (19×8.5cm)



NEW
41007-188 うのふ流し白十草王渕6.3丼
3,400円 20入 (18.9×8.6cm)



41008-258 軽量土呉須刷毛目玉渕7.3浅丼
3,400円 40入 (22×8cm)



41009-148 タコ唐草変形5.5丼
3,300円 40入 (19×18.5×9cm·820cc)



41010-188 赤釉織部6.0深口丼(目付)
2,150円 20入 (18.3×9cm)



NEW
41011-458 グリンイラボ6.5めん丼
1,480円 30入 (19.8×9.6cm)



NEW
41012-278 波6.5うどん鉢
1,330円 24入 (19.1×9.5cm)



NEW
41013-278 若葉6.0盛鉢
1,300円 40入 (18.3×7.5cm)



41014-108 錦あみ梅さぬき丼(大)
1,200円 30入 (18.7×9cm·1,300cc)



41015-578 白湧水6.5麺鉢
1,200円 33入 (19.5×8.9cm)



NEW
41016-458 ハケメ白雪6.5水輪めん丼
1,180円 40入 (19.8×9cm)



41017-138 粉引刷毛目うどん丼
1,000円 30入 (18.5×8.9cm)



41018-138 黒釉刷毛目うどん丼
1,000円 30入 (18.5×8.9cm)



41019-318 ゆうか白さぬき丼
880円 30入 (18.5×8.6cm)



NEW
41020-318 ゆうか黒さぬき丼
880円 30入 (18.5×8.6cm)



NEW
41021-558 窯変紺盛鉢
800円 40入 (18.6×7cm)


土
41101-178 京風唐津深山6.0平鉢
4,500円 24入（18×9cm）


41102-318 色入十草多用丼
4,490円 30入（17.3×8.8cm）


41103-318 粉引面取大丼
4,260円 30入（17.5×8.5cm）


41104-148 つなぎ十草高台丼
4,200円 20入（17.5×11cm・740cc）


41105-148 赤絵多用丼（大）
3,580円 30入（17.7×9cm）


41106-558 青磁彫6.0丼
2,880円 30入（18×8.5cm）


41107-738 染錦扇花軽量大丼（有田焼）
2,400円 5×8入（18×9cm）


41108-738 丸紋反丼（有田焼）
2,050円 5×8入（18×9cm）


41109-738 内外タコ反丼（有田焼）
2,050円 5×8入（18×9cm）


41110-738 錦十草反丼（有田焼）
2,050円 5×8入（18×9cm）


41111-738 タコ唐草反丼（有田焼）
2,050円 5入（18×9cm）


41112-738 朱巻反丼（有田焼）
2,050円 5入（18×9cm）


41113-738 十草山水反丼（有田焼）
2,050円 5×8入（18×9cm）


41114-738 朱巻祥瑞反丼（有田焼）
2,050円 5×8入（18×9cm）


41115-028 備前風石目5.5多用丼
1,980円 32入（17.5×9.5cm）


NEW
41116-278 吹雪石目高浜5.5丼
1,200円 28入（17.5×8.5cm）


41117-058 朽葉高浜5.5丼
1,100円 30入（17.5×8.5cm）


41118-458 月の輪5.5有美丼
1,050円 36入（17.6×9cm）


41119-458 ハケメ白雪5.5有美丼
1,050円 36入（17.6×9cm）


41120-448 黒織部6.0六兵丼
1,040円 45入（18.2×7.5cm）

多用丼・釜あげ丼 Multi-purpose Donburi bowl/Udon bowl



41201-668 古信楽6.0玉丼(信楽焼)
3,520円 30入 (17×9.5cm・1,150cc)



41202-458 桜雪5.8鉢
2,000円 30入 (17.3×8cm)



41203-028 石目粉引サビ浜5.5丼
1,930円 24入 (17×9.5cm)



41204-058 黒天目朱巻砂目5.8丸丼
1,700円 38入 (17.3×8.2cm)



41205-028 天目網5.5多用丼
1,580円 40入 (17×9cm)



41206-028 ヒスイ梅便り反5.5丼
1,480円 40入 (17×9cm)



41207-188 清白流釜上5.5丼
1,350円 30入 (17.3×8.4cm)



41208-188 雪志野釜上5.5丼
1,250円 30入 (17×8.8cm)



41209-108 鼠志野5.5釜上丼
1,200円 30入 (17×9cm)



41210-278 志野サビ刷毛5.5釜上丼
1,100円 30入 (17×9.1cm)



41211-188 雪志野5.5多用丼
970円 30入 (17×8.7cm)



41212-028 黒真珠5.5多用丼
900円 40入 (17.3×8.8cm)



41213-028 白雪5.5多用丼
900円 40入 (17.2×8.8cm)



41214-178 錦天目5.5釜上丼
880円 30入 (17×9cm)



41215-198 白結晶ドット5.5多用丼
800円 40入 (17.2×8.8cm)



41216-198 白結晶ストライプ5.5多用丼
800円 40入 (17.2×8.8cm)



41217-198 黒結晶ストライプ5.5多用丼
800円 40入 (17.2×8.8cm)



41218-028 大地5.5反種丼
760円 40入 (17.2×8.5cm)



41219-198 黒結晶ドット5.5多用丼
800円 40入 (17.2×8.8cm)



41220-178 磁器志野5.5多用丼
680円 40入 (17×8.8cm)


土
41301-148 赤絵花鳥青ひずみ丼
3,680円 30入（16.5×10.5cm）


土
41302-148 赤絵花鳥赤ひずみ丼
3,680円 30入（16.5×10.5cm）


41303-518 灰釉かいらぎ5.5丼
3,000円 40入（16×10cm）


41304-518 黒陶5.5丼
2,800円 40入（16×10cm）


NEW
41305-188 ネズミ志野5.0多用丼
2,500円 30入（15.4×8cm）


NEW
41306-188 桜志野5.0多用丼
2,500円 30入（15.4×8cm）


41307-028 黒銀手造風中鉢
1,570円 40入（17×16.5×8cm）


41308-028 唐津波反5.5丼
1,500円 40入（17×9cm）


41309-408 彗星石目深口5.0丼
1,500円 30入（15.9×9.5cm）


41310-408 彗星石目高浜5.5丼
1,200円 30入（17×8.5cm）


41311-408 刷毛市松深口5.5丼
1,200円 30入（17×8.7cm）


41312-058 Earth（アース）茶5.5多用丼
880円 34入（17×9cm）


41313-028 粉引清流5.5多用丼
860円 40入（17×8.7cm）


41314-028 黄志野墨刷毛5.0種丼
830円 40入（15.3×8.5cm）


NEW
41315-458 ハケメ白雪5.0反種丼
740円 60入（15.5×8cm）


NEW
41316-458 黒釉白刷毛5.5寸丼
720円 32入（16×8.8cm）


NEW
41317-458 ビードロ刷毛5.5寸多用丼
680円 40入（16.8×8.5cm）


NEW
41318-458 黄瀬戸刷毛5.5寸多用丼
680円 40入（16.8×8.5cm）


NEW
41319-458 青磁刷毛5.5寸多用丼
680円 40入（16.8×8.5cm）


41320-178 早瀬（白雪）5.0和丼
580円 50入（16×8cm）

多用丼 Multi-purpose Donburi bowl



41401-738 麦わら十草軽量丼(赤)(有田焼)
2,700円 5入(16×9cm·925cc)



41402-738 麦わら十草軽量丼(青)(有田焼)
2,700円 5入(16×9cm·925cc)



41403-278 藍巻唐草5.5お好み丼
2,100円 36入(17×8.3cm)



41404-298 ヒワ十草5.5お好み碗
2,050円 50入(17×8.5cm)



41405-738 タコ唐草 面取り丼(中)(有田焼)
2,000円 5×12入(16×9cm)



41406-738 錦祥瑞 面取り丼(中)(有田焼)
2,000円 5×12入(16×9cm)



41407-738 錦十草面取り丼(中)(有田焼)
2,000円 5×12入(16×9cm)



41408-738 十草山水 面取り丼(中)(有田焼)
2,000円 5×12入(16×9cm)



41409-738 朱巻面取り丼(中)(有田焼)
2,000円 5×12入(16×9cm)



NEW
41410-108 花詰黒化粧多用鉢
1,950円 30入(17.3×9.2cm)



41411-738 渕ダミ丸紋反丼(有田焼)
1,890円 5入(16×8.5cm·800cc)



NEW
41412-108 花詰織部多用鉢
1,800円 30入(17.3×9.2cm)



41413-458 火の国5.8多用丼
1,850円 30入(17.5×8cm)
41414-458 火の国5.0多用丼
1,080円 40入(15.5×7.7cm)



41415-178 黒備前ロクロ目5.5多用丼
1,320円 36入(17.6×8.4cm)



41416-028 飛翠反5.3丼
1,250円 45入(16.5×8cm)



41417-028 錦天目反5.3丼
1,250円 45入(16.5×8cm)



41418-028 粉引ライン反5.3丼
1,250円 45入(16.5×8cm)



41419-058 黒釉口白丼 小
1,200円 34入(16.5×8.4cm)



41420-028 白反5.3丼
1,050円 45入(16.5×8cm)



41421-028 新月一珍5.0丼
900円 45入(16.2×8.6cm)



41422-178 黒耀けずり5.5丼
820円 36入(16.4×8.6cm)



41423-198 ツートン多用丼
800円 40入(17.5×8.5cm)



NEW
41424-458 朝雲黒喜窯丼
780円 40入(16.9×8cm)
41425-458 朝雲黒喜窯小丼
540円 60入(13.8×6.4cm)



NEW
41426-558 窯変紺5.5丼
780円 30入(17.2×8.3cm)



41501-668 粉引流し5.2丼(信楽焼)
4,000円 40入 (15.6×8.8cm)



41502-188 雲錦5.0多用丼
2,750円 30入 (15.8×9.3cm)
41503-188 雲錦4.0多用丼
2,400円 40入 (13.4×8.5cm)



41504-138 十草5.0お好み丼
2,200円 40入 (15.6×8.3cm)



41505-268 ゆず天目白糸5.0多用丼
1,700円 40入 (15.7×8.9cm)



41506-268 深海マット5寸多用丼
1,700円 40入 (15.7×8.9cm)



41507-268 鉄錆5.0多用丼
1,600円 40入 (15.7×8.9cm)



41508-268 鉄釉5.0多用丼
1,600円 40入 (15.7×8.9cm)



41509-108 刷毛目大輪菊5.0お好み丼
1,500円 36入 (16×8.5cm)
41510-108 刷毛目大輪菊4.5お好み丼
1,050円 40入 (13×8cm)



41511-198 藍十草5.0多用丼
1,300円 40入 (16×9.8cm)



41512-738 錦間取花どんぶり
1,290円 5×12入 (16×8.5cm)



41513-738 錦十草どんぶり
1,290円 5×12入 (16×8.5cm)



41514-738 錦赤巻どんぶり
1,290円 5×12入 (16×8.5cm)



41515-108 錦あみ梅50多用丼
1,200円 50入 (16×8.5cm·950cc)



41516-198 矢羽根六兵衛5.0丼
980円 40入 (15.7×8.5cm)



41517-198 鉄赤点紋六兵衛5.0丼
980円 40入 (15.7×8.5cm)



41518-578 コバルトうどん鉢
980円 40入 (15.8×8.7cm)



41519-108 波十草六兵衛5.0丼
950円 40入 (15.7×8.5cm)



41520-198 すだれ十草讃岐うどん丼(小)
950円 40入 (16×7.5cm)



41521-318 天目白流し5.0京丼
950円 30入 (15.8×7.7cm)



41522-578 みやまうどん鉢
900円 37入 (16×8.5cm)



41523-738 ぶどうどんぶり
850円 5×12入 (16×8.5cm)



41524-738 唐草どんぶり
850円 5×12入 (16×8.5cm)



41525-198 呉須刷毛子供麺鉢
740円 60入 (16×7cm·690cc)



41526-108 土灰十草5.0丼
480円 40入 (16×8cm)

多用丼 Multi-purpose Donburi bowl



41601-188 三彩タタキ6角5.0多用丼
3,000円 30入（15×9cm）



41602-148 赤絵八の字多用丼（中）
2,300円 50入（15.3×8cm・720cc）



41603-178 匠 鉄黒丸5.0丼
2,100円 40入（15×9cm）



41604-208 赤絵十草たっぷり丼
1,800円 24入（15.5×9.3cm）
41605-208 赤絵十草たっぷり丼小
1,350円 40入（13.5×7.8cm・650cc）



41606-738 錦十草めん鉢（有田焼）
1,700円 5×12入（15.5×7.5cm）



41607-738 錦祥瑞めん鉢（有田焼）
1,700円 5×12入（15.5×7.5cm）



41608-738 タコ唐草めん鉢（有田焼）
1,700円 5×12入（15.5×7.5cm）



41609-738 十草山水めん鉢（有田焼）
1,700円 5入（15.5×7.5cm）



41610-738 朱巻めん鉢（有田焼）
1,700円 5入（15.5×7.5cm）



41611-408 錆粉引しのぎ5.0丼
1,600円 40入（15.5×9cm）



41612-448 赤絵かすり小花5.0多用丼
1,450円 40入（15.5×7.5cm）



41613-448 朱巻千鳥5.0多用丼
1,450円 40入（15.5×7.5cm）



41614-208 立花多用丼
1,350円 40入（15.5×7.5cm）



41615-138 鉄砂吹5寸腰張丼
1,300円 36入（15.6×8.2cm）



41616-138 若草5寸腰張丼
1,300円 36入（15.6×8.2cm）



41617-198 黒結晶刷毛5.0丼
1,300円 50入（15×8cm）



41618-198 白刷毛目5.0丼
1,300円 50入（15×8cm）



41619-198 黄カスミ5.0丼
1,300円 50入（15×8cm）



41620-028 グリーン志野腰張5.0丼
1,100円 45入（15.5×7.8cm）



41621-028 福寄せ4.8夏目丼
1,100円 30入（15×10cm）



41622-278 吹雪けずり十草4.8丼
1,100円 36入（14.8×10.5cm）
41623-278 吹雪けずり十草4.2丼
850円 50入（12.5×8.4cm）



41624-058 黒十草4.8寸深口多用丼
850円 60入（15.2×7.8cm）



41625-458 タコ唐草大丼
820円 60入（15.5×8cm）



41626-458 月の輪5.0反種丼
740円 60入（15.5×8cm）


NEW
41701-188 赤釉ヌリ分5.0多用丼
2,500円 30入（14.4×7.5cm）


NEW
41702-668 黒窯変4.7鉢（信楽焼）
2,400円 30入（14.3×7.7cm）


41703-278 白むすび石目4.5丼
2,000円 40入（14.4×8.3cm）


41704-518 古染花 青小丼
1,800円 30入（14×10.5cm·700cc）


41705-518 古染ブドウ小丼
1,800円 30入（14×10.5cm）


41706-518 ごす濃色絵花小丼
1,800円 30入（14×10.5cm·700cc）


41707-518 古染濃唐草小丼
1,800円 30入（14×10.5cm）


41708-518 古染花 赤小丼
1,800円 30入（14×10.5cm）


41709-558 晋釉手造り丼
1,700円 60入（14.5×14×7.5cm）


41710-188 三色段十草4.5多用碗
1,650円 40入（13.8×13.5×8cm）


41711-188 刷毛目水玉4.5多用碗
1,650円 40入（13.8×13.5×8cm）


41712-188 たこ唐草4.5多用碗
1,650円 40入（13.8×13.5×8cm）


41713-198 つる唐草なぶり4.5丼
1,500円 50入（14×7.8cm）


41714-198 銀釉彫り4.5丼
1,500円 60入（14×7.3cm）


41715-198 白マット彫り4.5丼
1,500円 60入（14×7.3cm）


41716-198 掻き落し十草4.5夏目丼
1,400円 50入（13.8×9cm）


41717-738 献上錦春秋お好み碗
980円 5×16入（14×7.5cm）


41718-738 ゴス梅千鳥お好み鉢
980円 5×16入（14×7.5cm）


41719-738 献上錦古伊万里お好み鉢
980円 5×16入（14×7.5cm）


41720-738 献上錦梅詰お好み鉢
980円 5×16入（14×7.5cm）


41721-738 赤濃唐草お好み碗
980円 5×16入（14×7.5cm）


41722-138 青彩天目厚渕多用碗
900円 40入（13.9×7cm）


41723-318 あずみの4.2多用丼
870円 50入（14.2×14.2×6.8cm）


NEW
41724-318 ひより白括り手姫丼
860円 30入（14×6.8cm）

多用丼 Multi-purpose Donburi bowl



41801-518 ピンク白盛花多用丼
3,500円 30入（13.5×8.3cm·600cc）



41802-178 樹海4.5京型丼
2,600円 40入（13.5×8.6cm）



41803-448 一珍萩色うず4.5丼
2,480円 45入（13.5×7.8cm）



41804-258 赤椿夏目4.5丼
2,450円 50入（13.5×8cm）



41805-518 灰釉かいらぎ4.5丼
2,400円 60入（13.5×8.5cm）



41806-518 黒陶刷毛目45丼
2,400円 30入（13.5×8.5cm·600cc）



41807-258 丸紋赤絵4.5寸丼
2,350円 60入（13.7×7.5cm·500cc）



41808-458 刷毛目十草4.5夏目丼
2,300円 40入（13.6×8.8cm）



41809-458 出多羅目4.5夏目丼
2,300円 40入（13.6×8.8cm）



41810-178 赤絵間取八角丼
2,000円 60入（13.5×7cm）



41811-258 唐草玉渕4.5寸丼
1,950円 50入（13.7×7.5cm·500cc）



41812-278 朱天目多用碗
1,550円 40入（13.7×7.5cm）



41813-588 桜志野多用丼
1,450円 60入（13.3×7.9cm·700cc）



41814-258 砥部風夏目丼
1,050円 60入（13.3×7.3cm·350cc）



41815-028 粉引サビ線多用碗
970円 40入（13.2×7.5cm）



41816-258 朱丸紋夏目丼
950円 60入（13.3×7.3cm·350cc）



41817-028 備前風石目4.2多用丼
930円 48入（13.3×7.5cm）



41818-278 粉引荒引茶漬丼
830円 48入（13.3×7.9cm）



41819-138 鉄砂吹たもり碗
780円 40入（13.4×7.9cm）



41820-138 若草たもり碗
780円 40入（13.4×7.9cm）



41821-458 夢の花赤軽量小丼
720円 60入（13.2×7.4cm）



41822-518 白釉渦潮姫丼
630円 40入（13.5×8.5cm）



41823-198 ピンストライプ多用碗
600円 60入（13.5×7.3cm）



41824-198 ボーダー多用碗
600円 60入（13.5×7.3cm）



41901-518 鼠志野草紋はま切小丼
3,000円 60入（11.8×8cm·450cc）



41902-668 トルコブルー中丼（信楽焼）
3,000円 （13×9.8cm）



41903-518 粉引花畑 ブルーマルチボール
2,000円 60入（13×8cm）



41904-518 粉引花畑 ピンクマルチボール
2,000円 60入（13×8cm）



41905-578 アズバークブルーぼうる中
2,000円 75入（13×7.6cm）



41906-578 強化駒筋12.5cm小丼
1,650円 50入（12.5×8cm）



41907-738 桜の舞軽々（青）お好み碗（有田焼）
1,550円 5×16入（13×8.5cm）



41908-738 桜の舞軽々（赤）お好み碗（有田焼）
1,550円 5×16入（13×8.5cm）



41909-058 手描き丸紋4.2丼（ゴス）
1,350円 50入（13×9.5cm·500cc）



41910-058 手描二色刷毛4.2丼（ヒワ）
1,330円 50入（13×9.5cm·500cc）



41911-198 ささら十草4.0丼
1,300円 50入（12.7×9.7cm）



41912-298 渦潮4.5お好み碗
1,150円 80入（13×7.7cm）



41913-408 刷毛市松石目4.2丼
800円 40入（13×7.5cm）



41914-058 のあーる石目4.2丼
750円 50入（13×7.5cm）



41915-458 伊賀織部吹4.0夏目丼
720円 50入（12.8×7.7cm）



41916-198 銀彩小丼
700円 50入（13×8cm）



41917-318 濃十草4.0軽量丼
690円 80入（13×7.5cm）



41918-318 うず4.0軽量丼
690円 70入（13×7.5cm）



41919-458 土岐唐草赤4.0丼
680円 60入（12.8×7cm）



41920-198 古染細十草軽量小丼
600円 60入（13×7cm）



41921-198 結晶白マット小丼
600円 50入（13×8cm）



41922-198 おりベライン多用碗
500円 50入（13×7.2cm）



41923-198 るりライン多用碗
500円 50入（13×7.2cm）



41924-198 あめライン多用碗
500円 50入（13×7.2cm）

多用丼（組） Multi-purpose Donburi bowl



42001-188 赤ゆず刷毛7.0丼
3,750円 20入（21.8×8.2cm）
42002-188 赤ゆず刷毛5.8丼
2,200円 30入（17.5×8cm）



42003-148 いぶし銀彩鉢（大）
3,580円 20入（21.5×21×12cm・1,350cc）
42004-148 いぶし銀彩鉢（小）
3,000円 30入（20×19×10.5cm・850cc）



42005-028 赤天目流し6.5三つ押丼
3,500円 24入（20×19.4×10cm）
42006-028 赤天目流し5.5三つ押丼
2,700円 36入（16.8×16.3×9cm）
42007-028 赤天目流し4.5三つ押丼
1,580円 60入（13.8×13.5×7.5cm）



42008-188 アメ釉流し6.0反丼
3,450円 30入（18.8×10.2cm）
42009-188 アメ釉流し5.5反丼
2,650円 30入（17×9.2cm）
42010-188 アメ釉流し5.0反丼
2,100円 40入（15×8.3cm）



42011-148 繊部呉須刷毛目6.3丼
3,150円 30入（19×9.5cm・950cc）
42012-148 繊部呉須刷毛目5.7丼
2,700円 36入（17.2×8.8cm・800cc）
42013-148 繊部呉須刷毛目5.2丼
2,350円 40入（15.7×8cm・620cc）



42014-278 朱音6.0鳴門丼
3,050円 24入（19×9.8cm）
42015-278 朱音5.0鳴門丼
1,850円 36入（16.5×8.5cm）



強

42016-578 強化駒筋19cmボール
2,700円 30入（19×7.7cm）
42017-578 強化駒筋16cmボール
2,100円 40入（15.8×7cm）



42018-738 モダンブルーボウル（L）（有田焼）
2,500円 3入（21×8cm・1,400cc）
42019-738 モダンブルーボウル（M）（有田焼）
980円 5入（15×6cm・500cc）



NEW

42020-108 錦天目7.0腰張丼
2,400円 20入（22×8cm）
42021-108 錦天目6.5腰張丼
1,850円 30入（20.5×7.5cm）



NEW

42022-278 吹雪石目6.0丼
2,400円 24入（19.5×9.6cm）
42023-278 吹雪石目5.5丼
1,800円 100入（17×9.5cm）



42024-028 山がすみ石目6.0丼
2,300円 24入（19.5×9.6cm）
42025-028 山がすみ石目5.5丼
1,600円 30入（17×9.5cm）
42026-028 山がすみ石目5.0丼
950円 40入（15.5×7.7cm）



NEW

42027-438 京古染6.0玉渕丼
1,900円 30入（18.8×8.3cm）
42028-438 京古染5.5玉渕丼
1,550円 45入（16.7×7.6cm）



42029-028 サビ丸紋6.5多用丼
1,800円 30入（19.5×10cm）
42030-028 サビ丸紋5.5多用丼
1,200円 36入（17.2×9cm）
42031-028 サビ丸紋5.0多用丼
950円 40入（15.8×8cm）



42032-058 錦天目深口6.5丼
1,700円 40入（19.5×10cm）
42033-058 錦天目深口5.5丼
1,000円 50入（17.5×8.5cm）



42034-028 ぶどう6.0釜上丼
1,380円 24入（19×9cm）
42035-028 ぶどう5.5釜上丼
1,100円 30入（17×9cm）



42036-278 志野サビ刷毛6.5麺丼
1,250円 20入（19.7×9.3cm）
42037-278 志野サビ刷毛5.8麺丼
1,000円 30入（18×9.5cm）



42038-138 白粉引6.3寸多用丼
1,100円 30入（19.8×10.2cm）
42039-138 白粉引5寸多用丼
780円 48入（16.1×8.9cm）
42040-138 白粉引4寸多用丼
520円 72入（13×7.5cm）



42041-138 緑イラボ6.3寸多用丼
1,100円 30入（19.8×10.2cm）
42042-138 緑イラボ5寸多用丼
780円 48入（16.1×8.9cm）
42043-138 緑イラボ4寸多用丼
520円 72入（13.2×7.5cm）



42044-178 黒耀けずり6.3丼
1,100円 30入（18.8×9.8cm）
42045-178 黒耀けずり6.0丼
980円 30入（17.6×9.5cm）



42046-058 錦天目高台6.3丼
850円 40入（19.5×7.6cm）
42047-058 錦天目高台5.8丼
750円 50入（17.5×7.5cm）



42101-188 赤絵丸紋六角6.0丼
4,550円 30入（18×10cm）
42102-188 赤絵丸紋六角5.0丼
3,700円 30入（15×9cm）



42103-148 筆なぶり六角丼（大）
4,200円 25入（18×17.3×10.5cm·950cc）
42104-148 筆なぶりミニ丼（大）
2,400円 40入（14.5×14×8.5cm·550cc）



42105-148 赤絵間取花多用丼（大）
3,380円 40入（17.5×9cm·900cc）
42106-148 赤絵間取花多用丼（中）
2,350円 50入（15.3×8cm·680cc）
42107-148 赤絵間取花多用丼（小）
1,650円 60入（12.5×7cm·450cc）



42108-248 白強化ろくべ6.0寸丼
3,050円 30入（17.5×9.1cm）
42109-248 白強化ろくべ茶碗（大）
1,950円 60入（15.2×7.7cm）
42110-248 白強化ろくべ茶碗（中）
1,500円 80入（13.4×7.2cm）



42111-258 赤絵十草変型6寸丼
2,900円 30入（18.5×18.5×9cm·1,000cc）
42112-258 赤絵十草変型5.5丼
2,350円 40入（17×16.5×9cm·800cc）



42113-148 くし目鉄黒多用丼（大）
2,680円 30入（18×9.5cm·1,240cc）
42114-148 くし目鉄黒多用丼（小）
1,600円 50入（14×8.5cm·680cc）



42115-148 布目呉須線（大）多用丼
2,600円 40入（17.9×9.5cm·1,100cc）
42116-148 布目呉須線（中）多用丼
1,600円 50入（15×8cm·770cc）



42117-198 黄瀬戸たまお6.0京丼
2,600円 30入（18.2×9.3cm）
42118-198 黄瀬戸たまお4.5夏目丼
1,400円 50入（13.9×8.9cm）



42119-198 ささら格子手びねり6.0丼
2,500円 30入（18×9.6cm）
42120-198 ささら格子手びねり5.5丼
1,900円 40入（16.5×8.5cm）
42121-198 ささら格子手びねり5.0丼
1,600円 50入（15×8cm）



42122-198 飴斑点しのぎ5.5丼
2,200円 30入（17.8×9.5cm）
42123-198 飴斑点しのぎ5.0丼
1,800円 40入（15.5×9cm）



42124-178 水晶流水布目5.8丼
1,900円 50入（17.5×8.5cm）
42125-178 水晶流水布目5.3丼
1,400円 60入（16×8cm）



42126-198 柚子黒天目しのぎ5.5丼
1,800円 30入（17.8×9.5cm）
42127-198 柚子黒天目しのぎ5.0丼
1,600円 40入（15.5×9cm）



42128-448 御深井5.8丸丼
1,650円 36入（17.3×8.2cm）
42129-448 御深井5.0丸丼
930円 45入（15.5×7.7cm）



42130-108 錦天目反5.5多用丼
1,500円 30入（17.5×9.5cm）
42131-108 錦天目反5.0多用丼
1,200円 40入（15.5×8.3cm）



42132-108 トチリ5.5多用丼
1,500円 30入（17.3×8.5cm·900cc）
42133-108 トチリ反種丼
1,250円 40入（15.5×8cm·700cc）



42134-208 イブシ天目6.0丼
1,300円 30入（18.3×8.8cm）
42135-208 イブシ天目5.0丼
900円 36入（16×8.8cm）
42136-208 イブシ天目4.0丼
700円 40入（13×8cm）



42137-448 結晶黒そぎ5.5丼
1,320円 36入（17.8×9.5cm）
42138-448 結晶黒そぎ5.0丼
1,040円 45入（15.5×9cm）



42139-178 粉引ライン石目高浜5.5丼
1,200円 30入（17.5×9cm）
42140-178 粉引ライン石目5.0丼
1,000円 40入（15×8cm）
42141-178 粉引ライン石目4.2丼
800円 50入（13×7.7cm）



42142-408 窯変志野しのぎ5.5丼
1,200円 40入（17.8×9.5cm）
42143-408 窯変志野しのぎ5.0丼
950円 50入（15.5×9cm）



42144-278 大地5.5反種丼
1,130円 36入（17.5×9cm）
42145-278 大地4.8反和丼
580円 60入（14.5×6.2cm）

多用丼（組） Multi-purpose Donburi bowl


強

42201-588 赤絵華紋5.5丼
4,530円 30入（17×9.3cm・900cc）
42202-588 赤絵華紋4.8丼
3,870円 40入（15.4×10cm・700cc）
42203-588 赤絵華紋4.0丼
3,560円 60入（12.4×7.7cm・600cc）


土

42204-178 唐津桜木5.5夏目丼
4,400円 30入（17×10cm）
42205-178 唐津桜木5.0夏目丼
3,800円 36入（15.5×9.5cm）
42206-178 唐津桜木4.5夏目丼
3,000円 40入（14×9cm）


強

42207-148 鎌倉三彩5.5丼
4,200円 30入（17×8.5cm・880cc）
42208-148 鎌倉三彩5.0丼
3,450円 30入（15×8.3cm・680cc）
42209-148 鎌倉三彩4.0丼
2,880円 40入（12.5×8cm・520cc）


土

42210-178 京風唐津深山5.5夏目丼
4,100円 30入（17×10cm）
42211-178 京風唐津深山5.0夏目丼
3,500円 36入（15.5×9.5cm）
42212-178 京風唐津深山4.5夏目丼
2,700円 40入（14×9cm）



42213-178 菱紋5.5多用丼
3,400円 36入（17×9cm）
42214-178 菱紋5.0多用丼
2,700円 40入（15×9.5cm）
42215-178 菱紋4.5多用丼
2,300円 48入（13.5×8.4cm）



42216-448 粉引き間取草花5.5丼
2,750円 30入（17.3×9.2cm）
42217-448 粉引き間取草花5.0丼
2,200円 45入（15.8×8.5cm）



42218-448 ゆず黒マグナ5.8丸丼
2,640円 40入（17.3×8.2cm）
42219-448 ゆず黒マグナ5.0丸丼
1,980円 60入（15.5×7.7cm）



42220-148 市松あめ釉5.5丼
2,350円 30入（17.3×9cm・1,050cc）
42221-148 市松あめ釉5.0丼
1,850円 30入（16×8.5cm・830cc）
42222-148 市松あめ釉4.2丼
1,550円 40入（13.2×8.5cm・570cc）



42223-448 ぐるり赤まき唐草5.5丼
2,350円 30入（17.2×8.4cm）
42224-448 ぐるり赤まき唐草4.8丼
2,150円 36入（15.3×7.5cm）



42225-408 彗星石目5.5丼
1,800円 20入（17×9.5cm）
42226-408 彗星石目5.0丼
1,100円 30入（15×7.7cm）



42227-448 藍色唐草5.8丸丼
1,870円 36入（17.3×8.2cm）
42228-448 藍色唐草5.0丸丼
1,100円 45入（15.5×7.7cm）



42229-198 藍十草砂目5.8丸丼
1,700円 30入（17.3×8.2cm）
42230-198 藍十草砂目5.0丸丼
980円 40入（15.5×7.7cm）



42231-478 刷毛流し5.5丼
1,650円 30入（17.2×9.2cm・1,300cc）
42232-478 刷毛流し5.0丼
900円 40入（15×7.8cm・765cc）
42233-478 刷毛流し4.2多用丼
750円 60入（13×7.7cm・555cc）



42234-178 錆格子丸紋トチリ5.5丼
1,500円 30入（17.3×8.8cm）
42235-178 錆格子丸紋トチリ5.0反種丼
1,200円 40入（15.5×8cm）


NEW

42236-448 南風5.5六兵衛丼
1,430円 30入（17×9.1cm）
42237-448 南風5.0六兵衛丼
1,100円 45入（15.3×8cm）



42238-028 グリーン志野5.5多用丼
1,100円 36入（17.2×9cm）
42239-028 グリーン志野5.0多用丼
900円 40入（15.8×8cm）



42240-028 山がすみ深口5.5丼
1,100円 24入（17×8.7cm）
42241-028 山がすみ深口5.0丼
900円 30入（15.6×8cm）



42242-198 古染細十草軽量5.5丼
900円 40入（17.3×8.5cm）
42243-198 古染細十草軽量5.0丼
800円 50入（16.2×8cm）


NEW

42244-198 うず粉引グレー5.5丼
900円 30入（17.3×8.5cm）
42245-198 うず粉引グレー5.0丼
800円 40入（16.2×8cm）



42246-278 志野サビ刷毛5.5多用丼
880円 36入（17.1×9cm）
42247-278 志野サビ刷毛5.0和丼
650円 48入（15.8×8cm）



42301-148 雪月花夏目5.5丼
3,850円 40入（16.8×10cm・900cc）
42302-148 雪月花夏目5.0丼
3,300円 50入（15.2×9.6cm・810cc）
42303-148 雪月花夏目4.5丼
2,750円 60入（13.6×8.8cm・710cc）



42304-148 赤絵間取波八角丼（大）
3,200円 30入（17×9cm・850cc）
42305-148 赤絵間取波八角丼（小）
2,100円 50入（13.5×7.3cm・450cc）



42306-148 呉須丸紋八角丼（大）
3,200円 30入（17×9cm・850cc）
42307-148 呉須丸紋八角丼（小）
2,100円 50入（13.5×7.3cm・450cc）



42308-448 藍雪5.5丼
3,200円 30入（16.5×10cm）
42309-448 藍雪4.5丼
2,500円 45入（13.5×7.8cm）



42310-188 雷門6角5.0丼
3,000円 30入（16.2×15.2×9.2cm）
42311-188 雷門6角4.5丼
2,400円 40入（14.2×13.5×8.3cm）
42312-188 雷門6角4.0丼
2,000円 60入（12.7×12.3×7.3cm）



42313-188 白粉引草花反5.5丼
2,750円 30入（17×9.2cm）
42314-188 白粉引草花反5.0丼
2,200円 30入（15.4×8.3cm）



42315-188 うず潮夏目5.5丼
2,650円 20入（16.6×10.5cm）
42316-188 うず潮夏目5.0丼
2,450円 30入（14.3×9.2cm）
42317-188 うず潮夏目4.5丼
1,650円 40入（12.5×8cm）



42318-448 染錦手描花5.5多用丼
2,300円 40入（17×8.7cm）
42319-448 染錦手描花5.0多用丼
2,050円 50入（15.5×8cm）



42320-178 紺ビードロ5.5夏目丼
2,200円 30入（17×10.7cm）
42321-178 紺ビードロ5.0夏目丼
1,700円 36入（15.9×9.5cm）
42322-178 紺ビードロ4.5夏目丼
1,300円 40入（14.5×8.5cm）



42323-198 赤鉄変形丼（大）
2,200円 40入（17×16.5×9cm）
42324-198 赤鉄変形丼（中）
1,700円 50入（14.2×13.2×8.5cm）
42325-198 赤鉄変形丼（小）
1,300円 60入（13×12×7cm）



42326-198 赤鉄八角大丼
2,200円 40入（17×9cm）
42327-198 赤鉄八角小丼
1,200円 60入（13.5×7.5cm）



42328-138 梨地風車夏目5.5丼
1,950円 30入（16.7×10.3cm）
42329-138 梨地風車夏目4.8丼
1,380円 40入（14.7×9.1cm）
42330-138 梨地風車夏目4.0丼
1,050円 60入（12.9×7.1cm）



42331-148 飛びカンナ錆十草5.5多用丼
1,900円 36入（17×8.7cm・1,050cc）
42332-148 飛びカンナ錆十草4.8多用丼
1,600円 50入（14.7×7.2cm・600cc）
42333-148 飛びカンナ錆十草3.8多用丼
800円 80入（11.8×6cm・200cc）



42334-148 飛びカンナ黒十草5.5多用丼
1,900円 36入（17×8.7cm・1,050cc）
42335-148 飛びカンナ黒十草4.8多用丼
1,600円 50入（14.7×7.2cm・600cc）
42336-148 飛びカンナ黒十草3.8多用丼
800円 80入（11.8×6cm・200cc）



42337-148 三色塗分け5.5丼
1,600円 30入（17×9.5cm・1,000cc）
42338-148 三色塗分け5.0丼
900円 40入（15.5×7.7cm・600cc）
42339-148 三色塗分け4.2丼
750円 50入（13×7.5cm・500cc）



42340-028 粉引石目渦5.5多用丼
1,600円 30入（17×9.5cm）
42341-028 粉引石目渦5.0多用丼
900円 40入（15.5×7.7cm）
42342-028 粉引石目渦4.2多用丼
750円 50入（13×7.7cm）



42343-108 錦天目夏目5.5丼
1,500円 30入（16.5×10.5cm）
42344-108 錦天目夏目4.8丼
1,100円 36入（14.5×9.5cm）
42345-108 錦天目夏目4.0丼
720円 40入（12.5×7.3cm）



42346-178 東風5.5丼
1,500円 30入（17×9cm）
42347-178 東風5.0丼
850円 40入（15.2×8cm）
42348-178 東風4.2丼
650円 60入（13×7.5cm）



42349-448 御深井5.5反丼
1,430円 30入（16.2×8.9cm）
42350-448 御深井5.0反丼
990円 36入（15.3×8.5cm）



42351-578 唐辛子 丼（大）
1,300円 58入（16.5×8cm）
42352-578 唐辛子 丼（小）
1,040円 74入（14.5×7.5cm）

多用丼（組） Multi-purpose Donburi bowl



42401-188 黒おりべ5.0丼
3,200円 30入（16×15.5×8.5cm）
42402-188 黒おりべ4.5丼
2,400円 40入（14×14×8cm）
42403-188 黒おりべ4.0丼
2,000円 60入（12.5×12×7.9cm）



42404-738 赤巻丼（有田焼）
2,980円 3×10入（16×10cm）
42405-738 赤巻お好み碗（有田焼）
2,300円 5×12入（12.5×8cm）



42406-738 モノトーン（黒）丼（有田焼）
1,980円 3×10入（16×10cm）
42407-738 モノトーン（黒）お好み碗（有田焼）
1,650円 5×12入（12.5×8cm）



42408-738 モノトーン（白）丼（有田焼）
1,980円 3×10入（16×10cm）
42409-738 モノトーン（白）お好み碗（有田焼）
1,650円 5×12入（12.5×8cm）



42410-738 コバルト丼（有田焼）
1,980円 3×10入（16×10cm）
42411-738 コバルトお好み碗（有田焼）
1,650円 5×12入（12.5×8cm）



42412-738 ライン（青）丼（有田焼）
1,980円 3×12入（16×10cm）
42413-738 ライン（青）お好み碗（有田焼）
1,650円 5×12入（12.5×8cm）



42414-738 ライン（赤）丼（有田焼）
1,980円 3×12入（16×10cm）
42415-738 ライン（赤）お好み碗（有田焼）
1,650円 5×12入（12.5×8cm）



42416-738 蛸唐草丼（有田焼）
1,980円 3×10入（16×10cm）
42417-738 蛸唐草お好み碗（有田焼）
1,650円 5×12入（12.5×8cm）



42418-178 信楽流し5.0夏目丼
1,900円 30入（16×10cm）
42419-178 信楽流し4.5夏目丼
1,450円 40入（14.3×8.8cm）



42420-448 瑠璃色5.5反丼
1,540円 30入（16.2×8.9cm）
42421-448 瑠璃色5.0反丼
990円 36入（15.3×8.5cm）



42422-448 藍色唐草5.0多用碗
1,430円 45入（16×9.8cm）
42423-448 藍色唐草4.0多用碗
720円 50入（12.5×7.5cm）



42424-448 赤ゆづ5.0多用碗
1,430円 45入（16×9.8cm）
42425-448 赤ゆづ4.0多用碗
720円 50入（12.5×7.5cm）



42426-208 新黒柚子5.5反丼
1,200円 36入（16.2×8.9cm·970cc）
42427-208 新黒柚子5.0種丼
800円 36入（15.3×8.5cm·840cc）



42428-338 白流しかけわけ5.0多用丼
1,200円 31入（16×9.8cm）
42429-338 白流しかけわけ4.2多用丼
750円 60入（13×8cm）
42430-338 白流しかけわけ4.0多用丼
600円 64入（12.5×7.5cm）



42431-028 白5.3多用丼
1,100円 36入（16×8cm）
42432-028 白5.0多用丼
1,000円 48入（15×7.5cm）
42433-028 白4.3多用丼
700円 60入（13×6.5cm）



42434-408 窯変志野5.0多用丼
1,100円 40入（16×9.8cm）
42435-408 窯変志野4.2多用丼
700円 50入（13×8cm）
42436-408 窯変志野4.0多用丼
550円 60入（12.5×7.5cm）



42437-028 金茶吹5.0丼
1,050円 40入（16×7.5cm）
42438-028 金茶吹4.5丼
750円 60入（14×6.6cm）
42439-028 金茶吹4.0丼
650円 80入（12.5×6cm）



42440-458 あけぼの5.0丼
1,000円 50入（16×7.6cm）
42441-458 あけぼの4.5丼
840円 60入（14×6.8cm）
42442-458 あけぼの4.0丼
750円 70入（12.6×6cm）



42443-458 高山5.0丼
1,000円 50入（16×7.6cm）
42444-458 高山4.5丼
840円 60入（14×6.8cm）



42445-178 藍染ぶどう軽量 5.0丼
900円 40入（16×8.5cm）
42446-178 藍染ぶどう軽量 4.5丼
670円 60入（13.1×7.5cm）



42501-178 黄交趾5.0多用丼
4,900円 30入（15.7×9.5cm）
42502-178 黄交跡4.0多用丼
3,200円 60入（12×7.5cm）



42503-188 黒釉白一珍夏目5.5丼
3,300円 20入（15.8×9.5cm）
42504-188 黒釉白一珍夏目4.8丼
3,100円 30入（14.4×9cm）



42505-448 あめ唐草5.0夏目丼
3,200円 30入（15.6×9.5cm）
42506-448 あめ唐草4.8夏目丼
2,860円 30入（14.2×9cm）



42507-588 錦十草ボール（中）
3,100円 100入（15.5×6.5cm・700cc）
42508-588 錦十草ボール（小）
2,200円 120入（11.5×5.2cm・600cc）



42509-188 赤絵間取花5.0多用丼
2,750円 30入（15.5×9cm）
42510-188 赤絵間取花4.0多用丼
2,400円 40入（12.7×7.8cm）



42511-138 金結晶5寸ふっくら丼
2,500円 30入（15.6×9.7cm）
42512-138 金結晶4.5寸ふっくら丼
2,000円 40入（13.8×8.6cm）
42513-138 金結晶4寸ふっくら丼
1,400円 40入（12.5×7.5cm）



42514-138 唐草5.0お好み丼
2,250円 40入（15.6×8.3cm）
42515-138 唐草4.5お好み丼
1,650円 48入（12.6×7.7cm）



42516-138 染付渦ライン5.0お好み丼
2,200円 40入（15.6×8.3cm）
42517-138 染付渦ライン4.5お好み丼
1,650円 48入（12.6×7.7cm）



42518-738 ボーダーくらわんか丼 赤（有田焼）
2,200円 5入（15.5×9cm）
42519-738 ボーダーくらわんか碗 赤（有田焼）
1,450円 5入（11×8cm）



42520-738 ボーダーくらわんか丼 青（有田焼）
2,200円 5入（15.5×9cm）
42521-738 ボーダーくらわんか碗 青（有田焼）
1,450円 5入（11×8cm）



42522-188 荒粉引青花夏目5.0丼
1,800円 20入（15.8×9.2cm）
42523-188 荒粉引青花夏目4.2丼
1,600円 30入（13.3×8.5cm）



42524-188 荒粉引赤花夏目5.0丼
1,800円 20入（15.8×9.2cm）
42525-188 荒粉引赤花夏目4.2丼
1,600円 30入（13.3×8.5cm）



42526-108 彩十草軽量5.0多用丼
1,300円 50入（15.8×8.3cm）
42527-108 彩十草軽量4.0多用丼
950円 60入（13×13×7.2cm）



42528-108 赤絵濃花軽量5.0多用碗
1,300円 40入（15.7×8.5cm）
42529-108 赤絵濃花軽量4.0多用碗
950円 50入（13×7.4cm）



42530-448 瑠璃色5.0多用碗
1,320円 45入（16×9.8cm）
42531-448 瑠璃色4.0多用碗
720円 50入（12.5×7.5cm）



42532-198 十の字絣かきこみ大丼
1,100円 30入（15.5×8.9cm）
42533-198 十の字絣かきこみ並丼
900円 40入（14.9×8.8cm）



42534-278 吹雪石目5.0丼
1,100円 36入（15.5×7.7cm）
42535-278 吹雪石目4.2丼
800円 50入（13×7.5cm）



42536-448 粉引き白5.0多用碗
1,200円 45入（16×9.8cm）
42537-448 粉引き白4.0多用碗
600円 50入（12.5×7.5cm）



42538-108 黒水晶5.0丼
920円 50入（15.5×8.5cm・800cc）
42539-108 黒水晶4.0丼
650円 60入（12.5×8cm・550cc）



42540-108 たこ唐草5.0京丼
920円 50入（15.5×8.1cm・800cc）
42541-108 たこ唐草4.0京丼
620円 60入（12.7×7.6cm・500cc）

多用丼（組） Multi-purpose Donburi bowl



42601-468 紅柚子高台5.5丼
3,500円 25入（15.1×10.5cm）
42602-468 紅柚子高台4.3丼
2,500円 30入（13×9cm）



42603-138 黒椿高台5.5寸丼
3,200円 30入（15×10.2cm）
42604-138 黒椿高台4寸丼
2,150円 48入（12.8×8.8cm）



42605-138 赤椿高台5.5寸丼
3,200円 30入（15×10.2cm）
42606-138 赤椿高台4寸丼
2,150円 48入（12.8×8.8cm）



42607-138 古染十草高台5.5寸丼
3,200円 30入（15×10.2cm）
42608-138 古染十草高台4寸丼
2,150円 48入（12.8×8.8cm）



42609-138 赤絵万暦夏目形5.0丼
2,850円 30入（15.3×9.5cm）
42610-138 赤絵万暦夏目形4.5丼
2,450円 40入（13.7×9cm）



42611-318 粉引面取中丼
2,780円 60入（14.5×8.5cm）
42612-318 粉引面取小丼
2,490円 60入（12.5×7.5cm）



42613-148 赤絵多用丼（中）
2,480円 50入（15×8cm·750cc）
42614-148 赤絵多用丼（小）
1,780円 60入（12.7×7cm·500cc）



42615-448 ゆず黒マグナそぎ5.0丼
2,530円 40入（15.5×9cm）
42616-448 ゆず黒マグナそぎ4.0丼
1,750円 80入（12.3×8.8cm）



42617-028 オリエント5.1丼
1,600円 40入（15.5×9cm）
42618-028 オリエント4.6丼
1,200円 50入（14×8cm）
42619-028 オリエント4.1丼
850円 60入（13×7cm）



42620-148 武山夏目4.8丼
1,150円 50入（14.5×9.3cm·850cc）
42621-148 武山夏目4.0丼
820円 60入（13×7.8cm·510cc）



42622-198 輪切紋かきこみ大丼
1,100円 30入（15.5×8.9cm）
42623-198 輪切紋かきこみ並丼
900円 40入（14.9×8.8cm）



42624-108 二色濃菊5.0京丼
950円 50入（15×8cm·800cc）
42625-198 二色だみ菊4.0京丼
680円 60入（13×8cm）



NEW

42626-028 星屑5寸深丼
950円 30入（15.5×8.5cm）
42627-028 星屑多用碗小
570円 60入（12.6×7cm）



NEW

42628-188 刷毛粉引5.0多用碗
940円 30入（15.5×8.5cm）
42629-188 刷毛粉引4.0多用碗
660円 40入（12×8cm）
42630-188 刷毛粉引3.6多用碗
540円 60入（11×7cm）



42631-108 赤釉5.0丼
920円 50入（15.5×8.5cm·800cc）
42632-108 赤釉4.0丼
650円 60入（12.5×8cm·550cc）



42633-108 古染唐草5.0京丼
920円 40入（15.5×15.5×8cm·860cc）
42634-108 古染唐草4.0京丼
620円 50入（12.8×12.8×7.6cm·600cc）



42635-108 白川5.0お好み碗
920円 40入（15.2×15.2×8.3cm·850cc）
42636-108 白川4.0お好み碗
650円 50入（12.8×12.8×7.8cm·600cc）



42637-108 古染奈々5.0京丼
920円 40入（15×8cm·800cc）
42638-108 古染奈々4.0京丼
620円 50入（13×7.6cm·500cc）



42639-198 呉須巻唐草多用丼
800円 40入（15.3×8.2cm）
42640-198 呉須巻唐草多用碗
600円 60入（13×7cm）



42641-208 京十草4.8深丼
680円 60入（15×8.5cm）
42642-208 京十草4.0深丼
440円 80入（12.8×7cm）



42701-298 新タコ唐草変型中丼
1,800円 50入（14.2×13.2×8.2cm）
42702-298 新タコ唐草変型小丼
1,550円 60入（13×12.4×7cm）



42703-178 三ツ割十草変形丼（中）
1,600円 40入（14×13×8.5cm）
42704-178 三ツ割十草変形丼（小）
1,400円 50入（13×12×7cm）



42705-028 朱仁王多用碗（大）
1,100円 60入（13.8×7.8cm）
42706-028 朱仁王多用碗（小）
850円 80入（11.3×7.2cm）



42707-028 白粉引リップル碗（大）
1,050円 80入（13.7×7.5cm）
42708-028 白粉引リップル碗（小）
700円 100入（11×7cm）



42709-028 水色しぶきリップル碗 大
900円 60入（13.7×7.5cm）
42710-028 水色しぶきリップル碗 小
700円 100入（11×7.3cm）
42711-028 水色しぶきリップル碗ミニ
600円 120入（9.3×6.8cm）



42712-318 柳ヶ瀬4.5丼
880円 60入（14×6.7cm）
42713-318 柳ヶ瀬4.0丼
770円 60入（12.5×6cm）



42714-318 清瀬4.5丼
880円 50入（14×6.7cm）
42715-318 清瀬4.0丼
770円 60入（12.5×6cm）



42716-198 浪漫十草Mボール
850円 60入（14.3×7.5cm）
42717-198 浪漫十草Sボール
580円 90入（11.6×6cm）



42718-458 高山反タモリ碗
840円 50入（13.8×8.2cm）
42719-458 高山反茶碗
650円 60入（11.5×7.2cm）



42720-458 あけぼの反タモリ碗
840円 60入（13.8×8.2cm）
42721-458 あけぼの反茶碗
660円 100入（11.5×7.2cm）



42722-448 白一文字六兵丼 大
800円 45入（14.3×8.4cm）
42723-448 白一文字六兵丼 小
700円 50入（12.6×7cm）



42724-448 あけぼの六兵丼 大
800円 45入（14.3×8.4cm）
42725-448 あけぼの六兵丼 小
700円 50入（12.6×7cm）



42726-458 志野織部掛分4.5多用碗
800円 40入（14.2×8cm）
42727-458 志野織部掛分4.0多用碗
700円 50入（12.6×6.8cm）



42728-458 茶赤刷毛目4.5多用碗
800円 40入（14.2×8cm）
42729-458 茶赤刷毛目4.0多用碗
700円 50入（12.6×6.8cm）



42730-028 朱巻志野4.6ロクロ目丼
770円 40入（14.3×8.4cm）
42731-028 朱巻志野4.1ロクロ目丼
660円 60入（12.6×7cm）



42732-028 山がすみ石目4.2丼
750円 50入（13×7.5cm）
42733-028 山がすみ石目4.0丼
550円 60入（12.5×7.2cm）



42734-208 白露石目4.2丼
750円（13×7.5cm·570cc）
42735-208 白露石目4.0丼
550円（12.5×7.2cm·450cc）



42736-208 夜宙石目4.2丼
750円（13×7.5cm·570cc）
42737-208 夜宙石目4.0丼
550円（12.5×7.2cm·450cc）



42738-208 新黒柚子4.2多用丼
700円 40入（13×8cm）
42739-208 新黒柚子4.0多用丼
550円 48入（12.5×7.5cm）



42740-178 黒備前ロクロ目4.5丼
700円 40入（14.3×8.4cm）
42741-178 黒備前ロクロ目4.0丼
600円 40入（12.6×7cm）

多用碗 Multi-purpose Donburi bowl(small)



42801-668
窯変刷毛目流し中丼(信楽焼)
3,500円
50入 (13.6×8cm)



42802-438
唐草小丼
2,780円
40入 (13×7cm)



42803-258
三色十草ハーフ丼
2,300円
40入 (13.8×8.6cm)



42804-188
赤絵十草4.5多用碗
1,850円
40入 (13.3×12.3×7.5cm)



42805-668
粉引鉄線小丼(信楽焼)
1,780円
50入 (13.2×8.1cm)



42806-188
赤絵風車紋4.5お好み丼
1,750円
60入 (13×7.6cm)



42807-188
○△□4.5多用碗
1,750円
40入 (13×8.8cm)



42808-188
染付唐草4.5多用碗
1,700円
40入 (13.3×12.3×7.5cm)



42809-278
間取赤絵多用碗
1,280円
40入 (13.3×7.8cm)



42810-188
内外2色十草4.5お好み丼
1,100円
60入 (13×7.6cm)



NEW

42811-238
舟方ルリ4.0丼
1,100円
60入 (13.4×12.7×7.5cm)



NEW

42812-238
舟方赤4.0丼
1,100円
60入 (13.4×12.7×7.5cm)



NEW

42813-138
うず潮4.5お好み碗
1,050円
48入 (13.3×8cm)



42814-258
新芽夏目丼
1,050円
60入 (13.2×7.2cm·350cc)



42815-298
灰サビ小丼
1,000円
60入 (13.4×7.2cm)



42816-028
タイスキ飯器
900円
60入 (13.2×8.2cm)



42817-318
あずみの反タモリ碗
870円
50入 (13.3×8.2cm)



42818-318
あずみのタモリ碗
870円
40入 (13.3×8cm)



42819-058
錦天目深口5.0丼
850円
60入 (16×8cm)



42820-278
黒水晶荒引茶漬丼
830円
48入 (13.3×7.9cm)



NEW

42821-278
銀彩ブルーリップル碗大
800円
60入 (13.7×7.5cm)



42822-448 紺十草六兵丼 大
840円 45入 (14.3×8.4cm)
42823-448 紺十草六兵丼 小
720円 50入 (12.6×7cm)



42824-028
グリーン志野飯器
700円
60入 (13.2×8.2cm)



42825-258
十草夏目丼
700円
60入 (13.3×7.3cm·350cc)



42826-178
青海波黒手捻り姫丼
670円
60入 (13.5×8cm)



42827-028
新月型押4.2丼
650円
80入 (13.3×8.1cm)



42828-298
渦白4.5寸丼
650円
120入 (13.6×7.8cm)



42829-518
織部渦潮姫丼
630円
40入 (13.5×8.5cm)



42830-318
灰釉錆KL40お好み(軽量)
590円
70入 (13.1×7cm)



42831-278
粉引手引4.8反和丼
550円
60入 (14.7×6.5cm)


NEW
42901-668
窯変中丼(信楽焼)
3,000円
(13×9.8cm) ※洗浄機


NEW
42902-668
白釉中丼
3,000円
(13×9.8cm)


42903-298
灰釉小丼
2,850円
50入 (13×7.8cm)


42904-258
赤丸紋笠型中多用丼
2,000円
60入 (13×9cm·500cc)


42905-298
多用碗黒柚子
2,000円
40入 (13×7.2cm)


土
42906-308
天目姫丼
2,000円
60入 (13×7cm·470cc)


土
42907-308
白萩姫丼
2,000円
60入 (13×7cm·470cc)


42908-258
内外ルリ曲線大茶碗
1,700円
60入 (13×7cm·400cc)


42909-278
藍巻唐草4.5お好み丼
1,200円
50入 (13×7.2cm)


42910-188
点十草4.5お好み丼
1,100円
60入 (13×7.8cm)


42911-188
波唐草4.5お好み丼
1,100円
60入 (13×7.8cm)


42912-188
間取桔梗4.5お好み丼
1,100円
60入 (13×7.8cm)


42913-188
唐津風車紋4.5お好み丼
1,100円
60入 (13×7.6cm)


42914-028
紙風船4.3多用碗
1,050円
40入 (13×8cm)


NEW
42915-238
白刷毛天目 反多盛碗
850円
60入 (13×8cm·550cc)


42916-738
十草一膳丼
950円
5×16入 (13×7.8cm)


42917-738
朱巻一膳丼
950円
5×16入 (13×7.8cm)


42918-738
間取花一膳丼
950円
5×16入 (13×7.8cm)


NEW
42919-238
金茶吹 反多盛碗
850円
60入 (13×8cm·550cc)


42920-178
朽葉石目4.2丼
750円
50入 (13×7.5cm)


42921-208
茜石目四二丼
750円
48入 (13×7.7cm·570cc)


42922-108
二色濃菊4.0京丼
650円
60入 (13×7.6cm·500cc)


42923-198
南蛮白雪小丼
600円
50入 (13×7.7cm)


42924-738
唐草一膳丼
600円
5×16入 (13×7.8cm)


42925-738
ぶどう一膳丼
600円
5×16入 (13×7.8cm)


NEW
42926-198
うず粉引グレー軽量4.0丼
600円
60入 (13×7.4cm)


42927-028
粉引清流多用碗
520円
60入 (13×7cm)


42928-208
雲海多用碗
480円
80入 (13×7cm)


NEW
42929-558
窯変紺小丼
480円
50入 (13×7.2cm)


42930-178
雪志野多用碗(小)
470円
60入 (13×7.2cm)

多用碗 Multi-purpose Donburi bowl(small)



43001-668
焼〆金彩中丼(信楽焼)
3,500円
50入 (12.6×8.6cm)



43002-518
錆かいらぎ小丼
2,400円
60入 (12.8×7.7cm)



43003-318
三色十草(小)多用丼
2,260円
60入 (12.5×7.8cm)



43004-588
梨地細十草多用碗
2,010円
80入 (12.5×8cm)



43005-138
十草4.5お好み丼
1,650円
48入 (12.6×7.7cm)



43006-148
三角紋多用丼
1,650円
50入 (12.5×8cm·510cc)



43007-148
赤絵八の字多用丼(小)
1,650円
60入 (12.5×7cm·460cc)



43008-738
古伊万里松竹梅お好み碗(有田焼)
1,600円
5×16入 (12.5×8cm)



43009-278
間取赤絵軽々小丼
1,550円
60入 (12.8×8.8cm·550cc)



43010-198 ルリ千段ノッポ丼(大)
1,500円 60入 (12.7×9.5cm)
43011-198 ルリ千段ノッポ丼(小)
1,300円 80入 (11.3×8.2cm)



43012-198 水玉色十草ノッポ丼(大)
1,500円 50入 (12.5×9.5cm)
43013-198 水玉色十草ノッポ丼(小)
1,300円 70入 (11.5×8.5cm)



43014-198
二色水玉4.0丼
1,400円
50入 (12.7×9.7cm)



43015-268
トルコブルー変型多用碗
1,300円
80入 (12.7×12.7×6.8cm)



43016-188
赤釉マグマ4.0多用碗
1,250円
60入 (12.5×8cm)



43017-268
深海マット変型多用碗
1,200円
80入 (12.7×12.7×6.8cm)



43018-188
うのふライン4.0多用碗
1,150円
60入 (12.5×8cm)



43019-268
辰砂変形多用碗
1,150円
80入 (12.7×12.7×6.8cm)



43020-188
一珍三色トクサ4.0多用碗
1,100円
60入 (12.5×8cm)



43021-188
2色トクサ4.0多用碗
1,100円
60入 (12.5×8cm)



43022-148
布目呉須線(小)多用丼
1,050円
60入 (12.7×7cm·460cc)



43023-198
千段十草4.1多用丼
880円
50入 (12.8×7cm)



43024-188
古染菊花鳥4.0京丼
850円
60入 (12.8×7.7cm)



43025-028
窯変織部石目多用丼
820円
40入 (12.5×7cm)



43026-468
黒斑点白刷毛反多盛碗
820円
60入 (12.9×8.2cm·550cc)



43027-108
染錦ししとう4.0多用碗
810円
60入 (12.9×7.4cm·500cc)



43028-188
粉引茶刷毛4.0京丼
800円
60入 (12.8×7.7cm)



43029-458
あけぼの定食丼
750円
70入 (12.5×7.4cm)



43030-058
のあーる石目4.0丼
600円
60入 (12.5×7.2cm)



43031-178
朽葉石目4.0丼
550円
80入 (12.5×7.2cm)



43032-178
青海波多用碗(小)
470円
60入 (12.8×7cm)



43101-448
あめ唐草4.5深口丼
2,700円
60入（12.3×9cm）



43102-298
チャーシュー黒柚子ハマ茶
2,500円
40入（12.2×9.8cm）



43103-148
雪化粧段付姫丼
2,200円
40入（12×9cm・460cc）



43104-138
備前吹切立4寸小丼
2,100円
60入（12×8.4cm）



NEW

43105-258
セレン赤市松反深口4.0小丼
1,850円
60入（12.5×7.5cm）



土

43106-308
竹目反り4.0丼
1,850円
60入（12.3×7.5cm）



43107-188
青地銀彩4.0多用碗
1,600円
40入（12×8cm）



43108-268 トルコブルー4寸高浜丼
1,600円 90入（12.1×7cm）
43109-268 トルコブルー3.5寸高浜丼
1,100円 120入（10.6×7cm）



NEW 強

43110-548
緑翠ロクベ小丼
1,300円
60入（11.5×7.3cm・350cc）



43111-178
織部流し多用碗
1,260円
40入（12×8.8cm）



43112-188
青たこ唐草4.0多用碗
1,250円
60入（12.5×8cm）



43113-188
赤たこ唐草4.0多用碗
1,250円
60入（12.5×8cm）



43114-408
錆粉引しのぎ小丼
1,200円
50入（12.3×8.8cm）



43115-258
染付渦ライン4寸反丼
1,170円
60入（12.4×8.3cm・300cc）



43116-188
いがオリベ流4.0多用碗
1,150円
60入（12.5×8cm）



43117-188
粉引錆刷毛4.0多用碗
1,150円
60入（12.5×8cm）



43118-298
唐津風織部流し多用丼
1,150円
60入（12.2×8.2cm）



43119-188
三彩水玉4.0多用碗
1,100円
60入（12.5×8cm）



43120-148
白マット呉須遊び小丼
1,100円
60入（12×8.3cm・500cc）



43121-178
黄釉福小丼
960円
60入（12×8.5cm）



土

43122-318
古染十草多用丼
940円
60入（12.2×8cm）



43123-318
柳ヶ瀬反タモリ
880円
60入（12.3×7.7cm）



43124-448
結晶黒そぎ4.0丼
880円
50入（12.3×8.8cm）



43125-208
金華削り十草4.2丼
800円
40入（12.5×8.4cm・520cc）



NEW

43126-578
ローゼ小丼
800円
60入（12.1×7.3cm）



NEW

43127-138
若草厚口4寸定食丼
780円
48入（12.5×7.6cm）



NEW

43128-138
鉄砂吹厚口4寸定食丼
780円
48入（12.5×7.6cm）



43129-408 窯変志野しのぎ小丼
750円 60入（12.3×8.8cm）
43130-408 窯変志野しのぎ飯碗
650円 80入（11.5×7.7cm）



43131-408
刷毛市松石目4.0丼
650円
50入（12.5×7.2cm）



43132-338
古備前4.0多用丼
600円
60入（12.5×7.5cm）

多用碗 Multi-purpose Donburi bowl(small)



43201-518
錆かいらぎ削丸碗
3,000円
40入（12×10.5×8cm）



43202-448
あめ唐草4.0飯器
2,380円
80入（11.5×7.2cm）



43203-148
赤絵唐草段付姫丼
2,200円
40入（12×9cm・460cc）



43204-138
朱市松切立3.8小碗
1,900円
60入（11.7×8.7cm）



43205-258
呉須十草反4.0小鉢
1,900円
60入（12×7.5cm・350cc）



43206-148
粉引市松小丼
1,850円
60入（11.5×8.2cm・400cc）



43207-148
赤巻水玉多用丼
1,800円
60入（11.8×8.2cm・500cc）



43208-148
赤絵花多用丼
1,800円
60入（11.8×8.2cm・500cc）



43209-188
黒釉白一珍4.0京丼
1,800円
45入（11.8×7.5cm）



43210-318
うるしブラウン姫丼
1,670円
60入（12×9cm）



43211-148
柿釉武蔵野多用丼
1,600円
50入（11.8×8cm・460cc）



43212-148
金木の葉多用丼
1,600円
50入（11.8×8cm・540cc）



43213-198
ホワイト削ぎ小丼
1,500円
80入（11.8×7.7cm）



43214-258
駒すじ3.6小丼
1,450円
60入（11.5×7.8cm・350cc）



43215-108
錆丸紋小丼
1,400円
60入（12×8.3cm・550cc）



43216-308
備前風フリーボール
1,400円
80入（11.6×7.7cm・380cc）



43217-258
刷毛目京型4.5丼
1,350円
60入（12×7.8cm）



43218-738
染錦扇花一膳丼（有田焼）
1,350円
5×16入（12.2×8.8cm）



43219-308
粉引十草京碗
1,150円
80入（12×7.3cm・370cc）



43220-308
粉引梅京碗
1,150円
80入（12×7.3cm・370cc）



43221-738
赤濃万暦多用丼
1,050円
5×16入（12×8cm）



43222-738
錦菊唐草多用丼
1,000円
5×16入（12×8cm）



43223-738
錦山茶花多用丼
1,000円
5入（12×8cm）



43224-108
釉裏紅小丼
870円
60入（12×8.3cm・550cc）



43225-318
清瀬多用丼
870円
60入（12×8cm）



43226-028
粉引サビ線丸碗
710円
60入（11.5×7cm）



43227-468
黒斑点白刷毛反茶碗
640円
80入（11.5×7.4cm・400cc）



43228-738
たこ唐草多用丼
580円
5×16入（12×8cm）



43229-738
三島多用丼
580円
5×16入（12×8cm）



43230-178
青海波黒手引4.2飯碗
510円
80入（12×6.4cm）


NEW
43301-518
粉引花彫深口碗
2,800円
40入（10.5×8cm）


43302-588
赤濃山茶花ミニ丼
2,620円
60入（11.3×8.5cm·500cc）


NEW 強
43303-558
ピンク吹玉型多用碗
2,050円
40入（11.2×7.4cm）


43304-108
丸紋姫丼
1,750円
80入（11×8cm·400cc）


43305-238
京雅（赤）MZボール
1,750円
80入（11.5×6.5cm·375cc）


43306-238
京雅（青）MZボール
1,750円
80入（11.5×6.5cm·375cc）


NEW
43307-268
深海マットひさご多用碗
1,500円
40入（11.1×10cm）


NEW
43308-268
銀彩結晶ひさご多用碗
1,400円
40入（11×10cm）


NEW
43309-268
織部結晶ひさご多用碗
1,400円
40入（11×10cm）


NEW 強
43310-548
ゴス巻二色十草ロクベ小丼
1,320円
60入（11.5×7.5cm·350cc）


43311-208
梅十草ゆったり碗
1,150円
60入（11×7.5cm·360cc）


土
43312-308
白花花楽々碗
1,150円
80入（10×7.3cm·320cc）


土
43313-308
黒花花楽々碗
1,150円
80入（10×7.3cm·320cc）


43314-468
赤楽風姫小丼
1,100円
100入（9.8×7cm·270cc）


NEW
43315-268
黒油滴削り多用碗
1,000円
40入（11.1×6.3cm）


NEW
43316-268
赤楽削り多用碗
1,000円
40入（11.1×6.3cm）


NEW
43317-268
織部おふけ削り多用碗
1,000円
40入（11.1×6.3cm）


43318-148
染付うずうず小丼
990円
60入（10.7×8.5cm·350cc）


43319-188
黒マット3.8多用碗
730円
60入（11.3×7.4cm）


43320-188
灰釉3.8多用碗
730円
60入（11.3×7.4cm）


43321-188
灰貫入ライン3.8多用碗
730円
60入（11.3×7.4cm）


43322-318
花唐草姫丼
730円
80入（11.3×7cm）


43323-318
夢十草姫丼
730円
80入（11.3×7cm）


43324-028
織部流入丸碗
710円
80入（11.5×7cm）


43325-028
石目粉引サビ浜丸碗
710円
80入（11.5×7cm）


NEW
43326-238
金茶吹京小丼
680円
48入（11×7.4cm·400cc）


43327-298
白釉姫小丼
570円
60入（11×7.2cm）


43328-298
黒釉姫小丼
570円
60入（11×7.2cm）


43329-208
刷毛時雨石目3.6丼
500円
（11×6.4cm·330cc）


43330-478
黒水晶3.6多用碗
500円
100入（11×7cm·325cc）

蓋丼 Lidded Douburi bowl



43401-178 上錦小桜5.5蓋丼
4,800円 30入 (16.3×14cm)



43402-138 錦牡丹反蓋丼
3,300円 30入 (15.7×12.2cm)



43403-178 上錦蓋丼
3,500円 36入 (15.7×11.5cm)



43404-178 上錦小桜4.5蓋丼
3,500円 50入 (14×10.7cm)



43405-138 赤絵万暦蓋丼
3,600円 30入 (16.4×11.1cm)



43406-138 錦牡丹蓋丼
3,300円 30入 (15.7×11.7cm)



43407-148 赤絵花茶漬
4,400円 36入 (14.5×9.5cm·380cc)



43408-178 古伊万里5.0蓋丼
3,800円 30入 (16×12cm)



43409-178 千段駒筋4.5蓋丼
2,500円 40入 (14.2×11cm)



43410-178 千段駒筋5.0蓋丼
2,600円 36入 (15.7×12cm)



43411-188 粉引鉄火丼
2,250円 30入 (15.1×11.3cm)



43412-178 十草5寸蓋丼
2,000円 36入 (15.4×14cm)



43413-028 井桁蓋丼
1,950円 30入 (15.4×11cm)
43414-028 井桁身丼
1,250円 60入 (15.4×7.8cm)



43415-578 祥瑞反蓋丼
1,700円 36入 (15.5×10.8cm)



43416-578 千鳥反蓋丼
1,700円 30入 (15.5×10.8cm)



43417-548 内外ハケメフタ丼
1,550円 30入 (15.4×10.5cm)



43418-548 唐子フタ丼
1,550円 20入 (15.5×11.5cm)



43419-548 組竹フタ丼
1,450円 30入 (15.4×10.4cm)



43420-548 段付十草フタ丼
1,450円 30入 (15.4×10.5cm)



43421-548 わらび蓋丼
1,400円 30入 (15.7×10.5cm)


強
43501-148 十草茶漬
4,400円 36入（14.5×9.5cm・380cc）


強
43502-438 淡彩ライン蓋付大茶
3,380円 40入（14.8×7.4cm）
43503-438 淡彩ライン大茶（身）
2,190円 60入（14.8×6.5cm）


43504-438 祥瑞蓋付大茶
3,380円 40入（14.8×9.5cm）
43505-438 祥瑞大茶（身）
2,190円 60入（14.8×6.5cm）


43506-438 こますじ蓋付大茶
2,950円 40入（14.8×7.4cm）


43507-298 赤千筋姫蓋丼
3,150円 80入（12.5×11cm）


43508-298 黒千筋姫蓋丼
3,150円 80入（12.5×11cm）


強
43509-558 緑彩蓋付大茶
2,820円 40入（14.6×9.4cm）


43510-558 伊賀織部蓋付大茶
2,600円 40入（14.8×10cm）


強
43511-588 ゴス巻梅蓋付大茶
2,590円 40入（14.7×9cm）


43512-588 黒塗内朱蓋付大茶
2,550円 60入（14.6×9.3cm）


43513-438 瀬戸黒大茶 蓋付
2,400円 40入（14.7×8.7cm）
43514-438 瀬戸黒大茶 身のみ
1,600円 60入（14.8×6.5cm）


強
43515-558 彫唐草蓋付大茶
2,280円 40入（14.5×9cm）


強
43516-588 ゴス巻七宝蓋付大茶
2,270円 40入（14.7×9cm）


43517-028 蛍灯タイ茶蓋付
950円 40入（15.5×9.5cm）
43518-028 蛍灯タイ茶身
550円 60入（15.5×7cm）


43519-028 黒真珠蓋丼
1,000円 36入（16×10.5cm）
43520-028 黒真珠身丼
630円 60入（16×7.7cm）


43521-028 蛍灯蓋付丼
1,000円 36入（16×10.5cm）
43522-028 蛍灯身丼
630円 60入（16×7.7cm）


43523-178 ルリ巻萩蓋丼
900円 36入（15.4×11cm）


43524-178 花かざり蓋丼
900円 36入（15.4×11cm）


43525-178 新雪ラン5.0蓋丼
900円 36入（15.4×11cm）


43526-178 紅梅5.0蓋丼
900円 36入（15.4×11cm）

大茶・茶漬・ライス丼 Rice bowl for Ochazuke(greentea rice soup)/Rice bowl



43601-558
伊賀織部ろくべ型茶碗(大)
2,200円
60入 (15.5×8cm)



43602-558
あけぼのろくべ4.3丼
1,920円
60入 (13.5×6.1cm)



43603-558
火色ろくべ4.3丼
1,920円
36入 (13.4×6.1cm)



43604-148
錆刷毛目梨地のり茶
1,780円
60入 (15×7cm·360cc)



43605-518
ひすい茶漬碗
1,600円
40入 (13.4×7.6cm)



43606-548
織部伊吹茶漬
1,450円
50入 (15.5×15×7cm)



43607-458
桜雪4.0飯碗
1,450円
50入 (12×7cm)



43608-108
ゆず黒流し4.0飯器
1,400円
69入 (12×7cm)



43609-548
黒うのふ白十草茶漬
1,350円
50入 (15.4×7.3cm)



43610-548
伊賀織部茶漬
1,350円
50入 (15.5×7cm)



43611-548
うのふ志野ストライプ茶漬
1,350円
50入 (15.5×7cm)



43612-548
黄瀬戸茶漬
1,350円
50入 (15.4×7.3cm)



43613-548
黒伊賀志野ストライプ茶漬
1,350円
50入 (15.5×7cm)



43614-548
おりべ志野唐草茶漬
1,350円
50入 (15.4×7.3cm)



43615-468
赤楽風お茶漬け碗
1,300円
64入 (12.8×7.6cm·400cc)



43616-468
御本手お茶漬け碗
1,300円
64入 (12.8×7.6cm·400cc)



43617-468
黒楽風お茶漬け碗
1,300円
64入 (12.8×7.6cm·400cc)



43618-178
匠 鉄黒5.0大茶
1,250円
80入 (15.2×6.9cm)



43619-578
青十草毛料
1,200円
74入 (12.7×7.5cm)



43620-588
梨地唐草毛料
1,110円
60入 (13.5×6.4cm)



43621-258
古代唐草大浜茶碗
1,180円
60入 (12.5×6.5cm·300cc)



43622-578
漁火 5寸茶漬
1,100円
60入 (15.1×6.7cm)



43623-178
あけぼのけずり茶漬丼
950円
80入 (13.2×8.4cm)



43624-578
雪月花深鉢(大)
940円
80入 (13.5×7cm)



43625-578
麦秋深鉢(大)
940円
80入 (13.5×7cm)



43626-028
ヒスイ梅便り5.0丼
860円
75入 (15×7cm)



43627-028
天目網5.0丼
860円
60入 (15×7cm)



43628-258
水晶流水毛料
860円
60入 (14×6.5cm·300cc)



43629-058
黒水晶茶漬丼
850円
60入 (15×6.5cm)



43630-138
青彩天目ライス丼
780円
40入 (15×7.4cm)



43701-558
志野ライン茶漬け碗
1,450円
60入（15.4×7㎝）



43702-278
吹雪けずり茶漬丼
900円
60入（13.2×8.4㎝）



43703-578
若草小丼
800円
60入（12.1×7.3㎝）



43704-028
雲ゆず鯛茶丼
850円
80入（15.3×6.7㎝）



43705-178
清風明月4.5寸反丼
800円
100入（14.4×6.2㎝）



43706-578
黒備前茶漬碗
800円
58入（13.8×7.8㎝）



43707-028
唐津波5.0丼
790円
75入（15×7㎝）



43708-028
粉引5.0丼
790円
60入（15.3×6.8㎝）



43709-458
手描雪月花4.5丸丼
770円
50入（14×6㎝）



43710-238
潮騒 4.8ライス丼
740円
60入（15×6㎝·500cc）



43711-458
天目4.5丸丼
700円
50入（14×6㎝）



43712-318
柳ヶ瀬4.3茶漬丼
690円
70入（14×6.2㎝）



43713-318
清瀬4.3茶漬丼
690円
80入（14×6㎝）



43714-318
白うのふ小丼
680円
60入（13×7㎝）



43715-458
さざ波4.8碗
680円
60入（15.5×6.4㎝）



43716-318
いぶし天目小丼
680円
60入（13×7㎝）



43717-408
益子ツタ鯛茶身
650円
50入（15.3×6.8㎝）



43718-028
益子ススキ5.0丼
650円
75入（15×7㎝）



43719-028
黄梨すすき5.0丼
620円
80入（15.5×6㎝）



43720-458
さざ波4.3碗
610円
80入（13.7×6㎝）



43721-198
渦粉引グレー茶漬碗
600円
70入（15×7㎝）



43722-278
朱金彩手引4.8反和丼
570円
60入（14.7×6.5㎝）



43723-278
志野サビ刷毛手引4.8反和丼
570円
60入（14.7×6.5㎝）



43724-278
黒金彩手引4.8反和丼
570円
60入（14.7×6.5㎝）



43725-278
白唐津手引4.8反和丼
570円
60入（14.7×6.5㎝）



43726-138
緑イラボライス丼
550円
60入（14.6×7.1㎝）



43727-138
白粉引ライス丼
550円
60入（14.6×7.1㎝）



43728-028
梨地4.7ライス
410円
75入（13.8×6.8㎝）



43729-178
淡雪芦5.0大茶
440円
80入（15.2×7㎝）



43730-028 雪路ライス丼（大）
430円 60入（13.3×6.5㎝）
43731-028 雪路ライス丼（小）
390円 80入（13×6㎝）

飯器 Rice bowl with wooden lid


強

43801-258
オレンジ釉金粉姫丼蓋付飯器
3,850円
60入（11.2×7.5cm・400cc）



43802-448 セイロ型飯器蓋付
3,200円 40入（10.8×7.5cm）
43803-448 木蓋だけ
430円 200入（12.5×11.5×2cm）



43804-548 赤紅小花飯器蓋付（大）
2,900円 20入（11×10.2cm）
43805-548 木蓋（大）（段付）
790円 150入（13.5×12.5×2cm）



43806-438 黒一珍飯器蓋付（小）
2,800円 60入（10.5×8.5cm）
43807-438 木蓋（小）（段付）
550円 100入



43808-448 結晶マグナ木蓋付飯器
2,800円 40入（11×8.5cm）
43809-448 木蓋だけ
430円 200入（12.5×11.5×2cm）



43810-448 一珍萩色うずお好み碗（木蓋付）
2,650円 40入（11×8.2cm）
43811-448 飯器木蓋
430円 300入（12.5×11.5×2cm）


土

43812-298 赤楽十草飯器蓋付
2,470円 40入（11×8cm）
43813-298 飯器焼杉蓋
370円 571入（11.5×11.5×2.2cm）



43814-028 金筋ゆず黒飯器蓋付
2,450円 40入（10.6×7.5cm）
43815-028 木蓋
400円 300入（12.5×11.5cm）



43816-548 鉄仙花ヒワ筒型飯器蓋付（大）
2,450円 20入（11.5×8.5cm）
43817-548 赤紅小花飯器の蓋（大）
790円 150入（13.2×1.9cm）


NEW

43818-588 丸紋飯器身
2,430円 50入（10.7×7.3cm）
43819-588 丸紋飯器多用蓋
1,650円 100入（10.8×2.7cm）



43820-438 いろり筒型飯器小 蓋付
2,350円 60入（10.4×7.6cm）
43821-438 木蓋（小）（段付）
500円 100入



43822-438 紫吹き飯器蓋付（小）
2,300円 60入（12.5×8.5cm）
43823-438 木蓋（小）（段付）
500円 100入


強

43824-438 白磁筒型飯器（小）蓋付
2,150円 60入（10.3×7.4cm）
43825-438 木蓋（小）のみ
500円 100入


土

43826-308 唐草飯器蓋付
2,100円 40入（11×8cm・460cc）
43827-308 焼杉蓋（段付）
510円 500入（12.5×11.5×2cm）


NEW

43828-268 深海マット削り六兵衛飯器蓋付
2,100円 40入（11×6.3cm）
43829-268 深海マット焼杉蓋
350円（12.3×11.3cm）


土

43830-308 あけぼの飯器蓋付
2,100円 40入（11×8cm・460cc）
43831-308 焼杉蓋（段付）
510円 500入（12.5×11.5×2cm）



43832-268 オフケ信楽飯器蓋付
2,000円 36入（11.8×7.5cm）
43833-268 焼杉蓋
350円（12.3×11.3×1.8cm）



43834-268 トルコブルー削り六兵衛飯器（蓋付）
1,950円 40入（11×6.3cm）
43835-268 トルコブルー焼杉蓋
350円（12.3×11.3×1.8cm）



43836-268 飯器ヒサゴユズ天目（蓋付）
1,800円 40入（11×10cm）
43837-268 焼杉蓋
350円（12.3×11.3×1.8cm）


土

43838-178 信楽流し4.0飯器（蓋付）
1,800円 30入（12×8.8cm）
43839-178 木蓋（大）
450円 120入（13.5×12.5×1.8cm）


NEW

43901-268 ゆず天目削り六兵衛飯器蓋付
1,700円 40入（11×6.3cm）
43902-268 ゆず天目焼杉蓋
350円（12.3×11.3cm）



43903-268 鉄釉削り飯器（蓋付）
1,700円 40入（11×6.3cm）
43904-268 焼杉蓋
350円（12.3×11.3×1.8cm）



43905-238 織部飯器蓋付
1,700円 40入（10.8×10cm·530cc）
43906-238 焼杉木蓋
380円 300入（12.5×11.3×2cm）



43907-298 益子芦飯器蓋付
1,700円 30入（10.5×8cm）
43908-298 飯器焼杉蓋
370円 571入（11.5×11.5×2.2cm）



43909-298 ゆず天目乳白流飯器蓋付
1,700円 48入（10.5×8cm）
43910-298 木蓋
370円 571入（11.5×11.5×2.2cm）



43911-238
紫蓋付カップ
1,650円
64入（12×8cm·370cc）



43912-238
灰オリベ蓋付カップ
1,650円
64入（12×8cm·370cc）



43913-238 ヒスイ吹き飯器（蓋付）
1,600円 40入（10.7×9.6cm·480cc）
43914-238 焼杉木蓋
380円 300入（12.3×11.3×1.8cm）



43915-238 備前飯器蓋付
1,600円 40入（10.7×9.6cm·480cc）
43916-238 焼杉木蓋
380円 300入（12.3×11.3×1.8cm）



43917-238 唐津飯器（蓋付）
1,600円 40入（10.5×9.6cm·480cc）
43918-238 焼杉木蓋
380円 300入（12.3×11.3×2cm）



43919-268 青霞ひさご飯器（蓋付）
1,550円 40入（11×10cm）
43920-268 焼杉蓋
350円（12.3×11.3×1.8cm）



43921-268 銀彩油滴削り飯器（蓋付）
1,550円 40入（11×6.3cm）
43922-268 焼杉蓋
350円（12.3×11.3×1.8cm）



43923-268 鉄錆削り飯器（蓋付）
1,550円 60入（11×7.5cm）
43924-268 焼杉蓋
350円（12.3×11.3×1.8cm）



43925-298 モダン黒お好み碗蓋付
940円 76入（11×7.2cm）
43926-298 木蓋
370円 571入（11.5×11.5×2.2cm）



43927-298 モダン白お好み碗蓋付
940円 76入（11×7.2cm）
43928-298 木蓋
370円 571入（11.5×11.5×2.2cm）



43929-298 天目多用鉢（P蓋付）
1,000円 40入（13×7cm）
43930-298 P飯器蓋
320円 600入（13.5×1.5cm）


NEW

43931-458 窯変玉虫飯器
850円 50入（10.5×8.1cm）
43932-458 焼杉木蓋
410円 100入（12×11.5×1.8cm）


NEW

43933-458 イラボ飯器
820円 50入（10.5×8.1cm）
43934-458 焼杉木蓋
410円 100入（12×11.5×1.8cm）


NEW

43935-458 白釉口錆飯器
820円 50入（10.5×8.1cm）
43936-458 焼杉木蓋
410円 100入（12×11.5×1.8cm）



43937-178
東風4.0飯器（蓋付）
950円
80入（12.5×7.5cm）

ゆったり碗 Small bowl for greentea,rice and dessert


土
44001-148
ねずみ志野かぶ太湯呑
3,200円
60入（10.2×7.5cm・310cc）


44002-518
鼠志野織部掛分大汲出
2,600円
60入（10.5×7.5cm・300cc）


44003-518
鼠十草大汲出
2,600円
60入（10.5×7.5cm・300cc）


土 手造り
44004-518
灰釉大汲出（手造り）
2,500円
60入（10.5×8cm・350cc）


土 手造り
44005-518
水墨彩面取大汲出
2,400円
80入（10.5×7.8cm・340cc）


土 手造り
44006-518
山吹釉面取大汲出
2,400円
80入（10.5×7.8cm・340cc）


土 手造り
44007-518
今織部面取大汲出
2,400円
80入（10.5×7.8cm・340cc）


土
44008-518
朱丸紋切高台煎茶（手描き）
2,200円
60入（11×7.5cm・280cc）


土
44009-518
渕赤唐草切高台煎茶（手描き）
2,200円
60入（11×7.5cm・280cc）


土
44010-138
朱巻錆点紋高台碗
2,100円
60入（10.8×8.2cm・350cc）


土
44011-148
呉須丸紋千茶
1,980円
60入（10.5×6.5cm・200cc）


44012-518
錆かいらぎ切高台煎茶
1,800円
60入（11×7.5cm・280cc）


44013-518
砂唐津錆び絵切高台煎茶
1,800円
60入（10.5×7.3cm・250cc）


土
44014-298
新たこ唐草たっぷり碗（大）
1,800円
80入（9.5×8.3cm・250cc）


土 手造り
44015-518
十草大汲出
1,500円
80入（10.8×6.5cm・280cc）


土 手造り
44016-518
美濃唐津大汲出
1,500円
80入（10.8×6.5cm・280cc）


土
44017-338
ひし葉一服碗
1,500円
80入（10×7cm）


44018-058
円 もえぎ赤釉4寸鉢
1,400円
100入（12×6.5cm）


44019-058
円 もえぎ銀彩4寸鉢
1,400円
100入（12×6.5cm）


44020-468
紅柚子高台ゆったり碗
1,300円
60入（10×7.7cm）


土 手造り
44021-108
黒土織部一服碗
1,250円
80入（9.5×7.3cm・270cc）


土 手造り
44022-108
粉引刷毛目一服碗
1,250円
80入（9.5×7.3cm・270cc）


NEW 土 手造り
44023-108
粉引しのぎ陶碗
1,150円
60入（9.5×7cm）


NEW 土 手造り
44024-108
染付十草陶碗
1,150円
60入（9.5×7cm）


土 手造り
44025-308
信楽ゆったり碗
1,100円
60入（10×7.5cm・325cc）


NEW 土
44026-278
粉引舞桜一服碗（紫）
1,080円
60入（10×7.6cm・380cc）


NEW
44027-548
青唐津いっぷく碗
1,100円
60入（9.7×7cm・250cc）


NEW
44028-548
青唐津陶碗大
1,100円
60入（9.8×9cm・330cc）


土
44029-278
粉引舞桜一服碗（ピンク）
1,080円
60入（10×7.6cm・380cc）


強
44030-338
黒一珍十草一服碗
1,100円
80入（10×6.8cm・280cc）


44031-318
白椿いっぷく碗
930円
60入（10×7.2cm・310cc）


44032-318
紫椿いっぷく碗
930円
60入（10×7.2cm・310cc）


44033-238
黒釉緑タタキいっぷく碗
850円
80入（10×7.2cm・310cc）


44034-238
天目流星いっぷく碗
850円
80入（10×7.2cm・310cc）


44035-548
うのふ茶唐津陶碗（小）
850円
60入（9×7cm・250cc）


NEW
44101-518
紫釉刻紋面取汲出
2,600円
60入（10.5×7.8cm・340cc）


NEW
44102-518
ピンク釉刻紋面取汲出
2,600円
60入（10.5×7.8cm・340cc）


44103-298
銀彩織部切立たっぷり碗
2,150円
60入（8.4×8cm・290cc）


NEW
44104-518
ピンク花たっぷり碗
2,000円
80入（9.3×8.2cm・260cc）


NEW
44105-518
粉引とびかんなたっぷり碗
2,000円
60入（8.2×7.7cm・200cc）


NEW
44106-518
飴釉こま筋たっぷり碗
2,000円
60入（8.2×7.7cm・200cc）


NEW
44107-518
リンゴ花たっぷり碗
2,000円
80入（9.3×8.2cm・260cc）


NEW
44108-518
志野織部山茶花たっぷり碗
1,700円
80入（9.5×8.2cm・270cc）


NEW
44109-518
黒渕白かいらぎ切立煎茶
1,700円
80入（8.4×7.7cm・270cc）


土
44110-308
タコ唐草楽々碗
1,400円
70入（10×7.3cm・340cc）


土
44111-298
細十草くくり湯呑（大）
1,350円
60入（8.7×8cm・270cc）


44112-558
志野ライン指押しカップ
1,300円
80入（10.4×7.8cm・325cc）


土
44113-308
あけぼの楽々碗
1,300円
70入（10×7.3cm・340cc）


NEW 土 手造り
44114-108
黒乳流し陶碗
1,150円
60入（9.5×7cm）


44115-548
うのふ茶唐津指押しカップ
1,200円
60入（10.5×8cm・300cc）


NEW 土 手造り
44116-108
ヒスイ釉陶碗
1,150円
60入（9.5×7cm）


土 手造り
44117-308
黒土均窯ゆったり碗
1,100円
60入（10×7.5cm・325cc）


土 手造り
44118-308
白萩ゆったり碗
1,100円
60入（10×7.5cm・325cc）


44119-578
うたげ桜ぼってり碗
1,100円
111入（9.3×7cm・260cc）


44120-468
古染蛸唐草姫小丼
1,100円
100入（9.8×6.6cm・270cc）


44121-338
志野流線いっぷく碗
1,100円
80入（9.7×6.6cm・250cc）


44122-548
錆陶碗（大）
1,000円
60入（9.3×9cm・330cc）


44123-548
うのふ茶唐津陶碗（大）
1,000円
60入（9.3×9cm・330cc）


NEW
44124-548
青唐津陶碗小
950円
60入（9.2×7cm・250cc）


44125-548
錆陶碗（小）
850円
60入（9×7cm・250cc）


44126-278
銀彩ブルーころころ碗
700円
80入（10.5×7.2cm・360cc）


44127-028
白釉コロコロ碗
760円
80入（10.5×7.3cm・350cc）


44128-028
金茶吹姫茶碗
580円
80入（10×6.5cm・340cc）


44129-058
乱 プチ丼
550円
90入（10.7×7.4cm）


44130-028
グリーン志野茶碗
550円
80入（11.4×6.9cm・350cc）


44131-028
黒銀いっぷく碗
500円
80入（10.5×6.6cm・350cc）


44132-178
吹雪石目3.6丼
500円
100入（11×6.4cm）


44133-028
銀彩茶いっぷく碗
500円
80入（10.8×6.8cm・320cc）


44134-028
窯変織部いっぷく碗
500円
60入（10.5×6.5cm・350cc）


NEW
44135-238 赤点十草いっぷく碗のみ
700円 80入（9×7.2cm・200cc）
44136-238 赤点十草いっぷく皿のみ
800円 100入（14×2.7cm）
44137-238 赤点十草いっぷく碗皿
1,500円 48入（14×3.2cm）

抹茶碗・野点碗 Matcha tea bowl


土 手造り
44201-518
伊賀志野茶碗(木)(手造り)
16,000円
30入(12×8.5cm)


土 手造り
44202-518
伊賀志野平夏茶碗(木)(手造り)
16,000円
30入(15×6.3cm)


44203-318
黒ブルー抹茶碗
2,500円
1×30入(11.3×7cm·550cc)


NEW 土
44204-028
織部山水抹茶碗(化)
3,000円
1入(11.3×7.7cm·500cc)


土
44205-028
夢織部抹茶(化)
3,000円
1×30入(11.3×7.7cm·500cc)


44206-318
青志野抹茶碗
2,800円
1×30入(11.3×7.5cm·550cc)


土
44207-028
天目抹茶(化)
3,000円
1×30入(11.3×7.7cm·500cc)


土
44208-238
油滴抹茶碗
2,800円
30入(12×8cm·530cc) ※1ケ入


土
44209-238
抹茶織部
2,800円
30入(11×8cm·530cc) ※1ケ入


土
44210-238
飴流し抹茶碗
2,800円
30入(11×8cm·530cc) ※1ケ入


土
44211-238
朝焼け抹茶碗
2,800円
30入(12×8cm·530cc) ※1ケ入


土
44212-238
赤流し抹茶碗
2,800円
30入(11×8cm·530cc) ※1ケ入


土
44213-238
新春抹茶碗
2,800円
30入(12×8cm·530cc) ※1ケ入


土
44214-238
桜志野抹茶碗
2,800円
30入(11×8cm·530cc) ※1ケ入


土
44215-238
青志野抹茶碗
2,700円
30入(11×8cm·530cc) ※1ケ入


土
44216-238
緑均窯抹茶碗
2,700円
30入(11×8cm·530cc) ※1ケ入


土
44217-238
白山水抹茶碗
2,700円
30入(11×8cm·530cc) ※1ケ入


44218-458
黒バール削ぎ型 抹茶碗
2,650円
30入(12.5×8.5cm·460cc)


44219-458
新海抹茶碗
2,650円
30入(12×7.8cm·440cc)


44220-668
イラボ鉄刷毛目抹茶碗(信楽焼)
2,620円
50入(13×8cm)


44221-668
白窯変抹茶碗(信楽焼)
2,620円
50入(12.8×7.5cm)


44222-588
織部抹茶碗
2,300円
40入(12×7.6cm·450cc)


44223-588
黄瀬戸抹茶碗
2,300円
40入(11.6×7.7cm·450cc)


NEW 土
44224-458
曙手造り抹茶碗
2,250円
60入(12.5×8cm·450cc)


土
44225-108
備前流し抹茶碗
1,950円
40入(12×7.4cm·500cc)


44226-298
粉引抹茶
1,800円
60入(11.6×7.2cm·480cc) ※1ケ入


44227-578
うたげ桜抹茶碗
1,700円
68入(11.7×7.6cm·410cc)


土 手造り
44228-108
唐草辰砂抹茶碗
1,750円
50入(12×7.2cm·500cc)


土 手造り
44229-108
粉引抹茶碗
1,750円
50入(12×7.2cm·500cc)


44230-108
油滴天目抹茶形小鉢
1,650円
80入(12.8×7.3cm·410cc)


NEW
44301-518
黄瀬戸沓型小抹茶碗
8,000円
20入（10×6.5cm・250cc）


土
44302-468
火色十草大福碗
2,700円
60入（11.5×7.5cm・460cc）


土
44303-468
織部十草大福碗
2,700円
60入（11.5×7.5cm・460cc）


44304-518
錆均窯削十草彩碗
2,500円
40入（11.3×7.2cm・480cc）


44305-518
青均窯削十草彩碗
2,500円
40入（11.3×7.2cm・480cc）


NEW
44306-518
赤彩丸紋手引き大碗
5,000円
40入（12×7.8cm・480cc）


土
44307-238
藍釉抹茶碗
2,000円
30入（11×7.5cm・520cc）※1ケ入


土
44308-108
ヒワビードロ抹茶碗
1,950円
40入（12×7.4cm・550cc）


44309-668
黒窯変抹茶碗（信楽焼）
2,000円
40入（12×7.8cm・500cc）


NEW
44310-298
錆油鏑抹茶
1,900円
30入（12×7cm・480cc）※1ケ入


土 手造り
44311-108
黒織部抹茶碗
1,750円
50入（12×7.2cm・280cc）


NEW
44312-468
鉄結晶塗分（トルコ）京型抹茶碗
1,500円
48入（12.6×6.5cm・350cc）


NEW
44313-468
鉄結晶京型抹茶碗
1,500円
48入（12.6×6.5cm・350cc）


NEW
44314-238
野点トルコ
2,200円
36入（10.5×6.5cm・250cc）※1ケ入


44315-298
青均窯ミニ抹茶
2,200円
66入（10×6.5cm・300cc）※1ケ入


NEW
44316-298
伊賀クリームミニ
2,200円
36入（10.5×6.5cm・300cc）※1ケ入


NEW
44317-238
野点鉄赤
2,200円
36入（10.5×6.5cm・250cc）※1ケ入


NEW
44318-238
野点黒ラスター
2,200円
36入（10.5×6.5cm・250cc）※1ケ入


NEW
44319-238
野点はぎ
2,200円
36入（10.5×6.5cm・250cc）※1ケ入


NEW
44320-238
野点信楽
2,200円
36入（10.5×6.5cm・250cc）※1ケ入


NEW
44321-338
粉引ソギ目小抹茶
2,000円
（9.7×6.5cm・320cc）


44322-318
青均千筋野点
2,200円
1×30入（10×6.5cm・300cc）


44323-578
うたげ桜野点碗
1,600円
83入（10.7×7.5cm・390cc）


44324-238
越後備前野点碗
400円
80入（10×6.8cm・310cc）


44325-238
越後白野点碗
400円
80入（10×6.8cm・310cc）


NEW
44326-458
かいらぎ緑釉抹茶セット
6,950円
24入（抹茶碗:12.2×7.8cm・480cc、
黒ギフトBOX:21×16×8.5cm）


NEW
44327-458
柚子天目白流し抹茶セット
7,050円
24入（抹茶碗:12.5×7.8cm・470cc、
黒ギフトBOX:21×16×8.5cm）


NEW 輪
44328-458 八十本立茶筅
3,300円 25入（6×11cm）
44329-418 青磁茶筅くせ直し
800円 120入（3×6.3×8cm）
44330-418 天目茶筅くせ直し
800円 120入（3×6.3×8cm）
44331-418 乳白茶筅くせ直し
800円 120入（3×6.3×8cm）
44332-458 茶杓
720円 50入（18.4cm）

睦揃 Rice bowl and tea cup set


土 手造り

44401-448 弥七田織部湯呑(大)
2,250円 10×8入(7.6×8.7cm·250cc)
44402-448 弥七田織部湯呑(小)
2,100円 10×8入(7×8.2cm·210cc)
44403-448 弥七田織部茶碗(大)
4,050円 120入(11.2×6.3cm)
44404-448 弥七田織部茶碗(小)
3,450円 120入(10.7×5cm)


土 手造り

44405-448 粉引風景湯呑(大)
2,400円 10×8入(7.5×8.8cm·230cc)
44406-448 粉引風景湯呑(小)
2,250円 10×8入(7×8.2cm·190cc)
44407-448 粉引風景茶碗(大)
4,050円 120入(11.5×6.5cm)
44408-448 粉引風景茶碗(小)
3,450円 120入(11×5.8cm)


土 手造り

44409-518 織部つた湯呑 大
2,800円 100入(7×10cm·200cc)
44410-518 織部つた湯呑 小
2,700円 100入(6.5×9.3cm·170cc)
44411-518 織部つた飯碗 大
2,800円 80入(12.5×6.8cm)
44412-518 織部つた飯碗 小
2,700円 80入(11×6.3cm)



44413-518 青花紋唐草湯呑 大
2,000円 100入(7.8×8.2cm·200cc)
44414-518 赤花紋唐草湯呑 小
2,000円 100入(7×7.5cm·180cc)
44415-518 青花紋唐草飯碗 大
2,000円 100入(11×7cm)
44416-518 赤花紋唐草飯碗 小
2,000円 100入(10×6.3cm)



44417-518 唐津白盛十草湯呑 大
1,700円 60入(9.5×9cm·260cc)
44418-518 唐津白盛十草湯呑 小
1,500円 60入(9×8cm·170cc)
44419-518 唐津白盛十草飯碗 大
1,900円 60入(11.8×7cm)
44420-518 唐津白盛十草飯碗 小
1,700円 60入(11×6.2cm)


土

44421-518 金彩ぼたん湯呑 大(手描き)
1,600円 120入(8.1×8.1cm·200cc)
44422-518 金彩ぼたん湯呑 小(手描き)
1,600円 120入(7.6×7.7cm·180cc)
44423-518 金彩ぼたん飯碗 大(手描き)
1,600円 100入(12×6.5cm)
44424-518 金彩ぼたん飯碗 小(手描き)
1,600円 100入(11×6cm)



44425-578 花ほのか湯呑(大)
1,550円 133入(8.1×7.8cm·210cc)
44426-578 花ほのか湯呑(小)
1,550円 153入(7.6×7.4cm·190cc)
44427-578 花ほのか大平
1,550円 100入(11×6.6cm)
44428-578 花ほのか中平
1,550円 111入(10.3×6cm)



44429-578 唐草織部湯呑(大)
1,550円 133入(7.6×8.5cm·230cc)
44430-578 唐草織部湯呑(小)
1,400円 133入(7.5×8cm·200cc)
44431-578 唐草織部大平
1,650円 117入(12×5.8cm)
44432-578 唐草織部中平
1,500円 153入(11×5.4cm)



44433-578 優花湯呑(大)
1,500円 133入(8×8cm·210cc)
44434-578 優花湯呑(小)
1,400円 153入(7.5×7.5cm·190cc)
44435-578 優花大平
1,500円 111入(11.2×6.7cm)
44436-578 優花中平
1,400円 125入(10.6×6cm)



44437-578 一珍桜 湯呑(青)
1,350円 133入(8.6×8.3cm·230cc)
44438-578 一珍桜 湯呑(P)
1,350円 133入(8.6×8.3cm·230cc)
44439-578 一珍桜 飯碗(青)
1,400円 125入(11.9×6.4cm)
44440-578 一珍桜 飯碗(P)
1,400円 125入(11.9×6.4cm)



44441-578 かるかる朱巻草花湯呑(大)
1,400円 133入(7.8×8.2cm·200cc)
44442-578 かるかる朱巻草花湯呑(小)
1,400円 181入(7.3×7.5cm·180cc)
44443-578 かるかる朱巻草花大平
1,400円 125入(11×7cm)
44444-578 かるかる朱巻草花中平
1,400円 142入(10×6cm)


土

44445-278 粉引舞桜湯呑(紫)
1,080円 100入(8.3×8cm·220cc)
44446-278 粉引舞桜湯呑(ピンク)
1,080円 100入(8.3×8cm·220cc)
44447-278 粉引舞桜飯碗(紫)
1,080円 100入(11.5×6.5cm·300cc)
44448-278 粉引舞桜飯碗(ピンク)
1,080円 100入(11.5×6.5cm·300cc)



44501-518 刷毛一珍花湯呑 青 大
2,000円 80入（7.8×8.2cm・200cc）
44502-518 刷毛一珍花湯呑 赤 小
2,000円 80入（7×7.5cm・190cc）
44503-518 刷毛一珍花飯碗 青 大
2,000円 80入（11×7cm）
44504-518 刷毛一珍花飯碗 赤 小
2,000円 80入（10×6.3cm）



44505-518 ホワイトローズ湯呑 ブルー
1,700円 80入（8.8×8.3cm・250cc）
44506-518 ホワイトローズ湯呑 ピンク
1,700円 80入（8.8×8.3cm・250cc）
44507-518 ホワイトローズ飯碗 ブルー
1,700円 60入（12×7cm）
44508-518 ホワイトローズ飯碗 ピンク
1,700円 80入（12×7cm）



44509-578 春うらら湯呑（大）
1,600円 100入（8×7.8cm・210cc）
44510-578 春うらら湯呑（小）
1,500円 100入（7.7×7.3cm・190cc）
44511-578 春うらら大平
1,600円 80入（11.5×6.7cm）
44512-578 春うらら中平
1,500円 80入（10.5×6cm）



44513-518 藍花湯呑 大
1,600円 120入（8×8cm・200cc）
44514-518 藍花湯呑 小
1,500円 120入（7.5×7.5cm・180cc）
44515-518 藍花飯碗 大
1,600円 80入（10.8×6.7cm）
44516-518 藍花飯碗 小
1,500円 80入（10×6cm）



44517-028 夢織部湯呑（大）
1,050円 10×8入（7.5×8.5cm・240cc）
44518-028 夢織部湯呑（小）
1,000円 10×10入（7×8cm・200cc）
44519-028 夢織部大平
1,550円 120入（12×6cm）
44520-028 夢織部中平
1,500円 120入（11×5cm）



44521-578 雪夢花湯呑（大）
1,500円 80入（7.8×8.2cm・200cc）
44522-578 雪夢花湯呑（小）
1,500円 80入（7.2×7.5cm・180cc）
44523-578 雪夢花茶碗（大）
1,500円 80入（11.7×7cm）
44524-578 雪夢花茶碗（小）
1,500円 80入（10×6cm）



44525-518 一珍青花湯呑 大
1,600円 100入（8×7.8cm・210cc）
44526-518 一珍紅花湯呑 小
1,500円 100入（7.5×7.5cm・190cc）
44527-518 一珍青花飯碗 大
1,600円 100入（11.5×6.5cm）
44528-518 一珍紅花飯碗 小
1,500円 100入（10.5×6cm）



44529-518 太細十草ゴス湯呑（大）
1,400円 100入（8.1×8.1cm・200cc）
44530-518 太細十草赤湯呑（小）
1,400円 100入（7.6×7.7cm・180cc）
44531-518 太細十草ゴス飯碗（大）
1,400円 80入（12.5×6.5cm）
44532-518 太細十草赤飯碗（小）
1,400円 80入（11×6cm）



44533-578 ホタル透し桜湯呑（大）
1,300円 153入（7.8×8cm・200cc）
44534-578 ホタル透し桜湯呑（小）
1,300円 166入（7.2×7.5cm・180cc）
44535-578 ホタル透し桜大平
1,300円 125入（10.4×7cm）
44536-578 ホタル透し桜中平
1,300円 153入（10.2×6cm）



44537-578 麻の葉うさぎ青湯呑
1,200円 100入（8×7.5cm・190cc）
44538-578 麻の葉うさぎ赤湯呑
1,200円 100入（8×7.5cm・190cc）
44539-578 麻の葉うさぎ青飯碗
1,200円 100入（11.5×6cm）
44540-578 麻の葉うさぎ赤飯碗
1,200円 100入（11.5×6cm）



44541-578 みやま湯呑（大）
1,200円 100入（7.5×7.8cm・200cc）
44542-578 みやま湯呑（小）
1,100円 120入（7×7.4cm・180cc）
44543-578 みやま大平
1,200円 100入（12×5.9cm）
44544-578 みやま中平
1,100円 100入（11×5.4cm）



44545-578 猫にまり茶碗（大）
1,500円 100入（11.2×6.7cm）
44546-578 猫にまり茶碗（小）
1,500円 100入（10.6×6cm）
44547-578 猫にまり湯呑（大）
1,500円 100入（8×8cm・210cc）
44548-578 猫にまり湯呑（小）
1,500円 100入（7.5×7.5cm・190cc）

睦揃 Rice bowl and tea cup set



44601-518 丸椿湯呑 ブルー
1,400円 80入（7×8.5cm・200cc）
44602-518 丸椿湯呑 オレンジ
1,400円 80入（7×8.5cm・200cc）
44603-518 丸椿飯碗 青
1,600円 60入（11×7.4cm）
44604-518 丸椿飯碗 赤
1,600円 60入（11×7.4cm）



44605-578 バラの園湯呑（大）
1,500円 133入（8×8cm・210cc）
44606-578 バラの園湯呑（小）
1,400円 153入（7.7×7.5cm・190cc）
44607-578 バラの園大平
1,500円 111入（11.2×6.7cm）
44608-578 バラの園中平
1,400円 125入（10.6×6cm）



44609-548 ステンド（赤）長湯呑（大）
1,270円 100入（7×8.5cm・220cc）
44610-548 ステンド（赤）長湯呑（小）
1,180円 100入（6.5×8cm・160cc）
44611-548 ステンド（青）中平
1,180円 180入（12×5.4cm）
44612-548 ステンド（赤）大平
1,410円 120入（12.8×5.8cm）



44613-518 粉引ぶどう湯呑 大
1,500円 100入（8×7.8cm・200cc）
44614-518 粉引ぶどう湯呑 小
1,400円 100入（7.5×7.5cm・180cc）
44615-518 粉引ぶどう飯碗 大
1,500円 80入（11.5×6.5cm）
44616-518 粉引ぶどう飯碗 小
1,400円 80入（10.5×6cm）



44617-588 駒筋（青）長湯呑
1,000円 120入（6.5×8.3cm・200cc）
44618-588 駒筋（赤）長湯呑
1,430円 120入（6.2×7.8cm・150cc）
44619-588 駒筋（青）中平
940円 180入（11.5×5.5cm）
44620-588 駒筋（赤）中平
1,380円 120入（11.5×5.5cm）



44621-578 はじめふくろう湯呑
1,300円 153入（7.5×7.5cm・200cc）
44622-578 はじめうさぎ湯呑
1,300円 153入（7.5×7.5cm・200cc）
44623-578 はじめふくろう茶碗
1,300円 95入（11×6.5cm）
44624-578 はじめうさぎ茶碗
1,300円 95入（11×6.5cm）



44625-318 錦十草湯呑（大）
990円 20×6入（6.4×8.7cm・230cc）
44626-318 錦十草湯呑（小）
960円 20×8入（6.3×8.2cm・220cc）
44627-318 錦十草大平
1,170円 140入（12.5×5.2cm）
44628-318 錦十草中平
1,170円 140入（12×4.8cm）



44629-198 いぶし白水玉湯呑
1,100円 120入（8.3×8cm・230cc）
44630-198 粉引錆水玉湯呑
1,100円 120入（8.3×8cm・230cc）
44631-198 いぶし白水玉茶碗
1,100円 120入（11.5×6.5cm）
44632-198 粉引錆水玉茶碗
1,100円 120入（11.5×6.5cm）



44633-198 桜ブルー（大）湯呑
900円 120入（8×8.5cm・250cc）
44634-198 桜ピンク（小）湯呑
900円 120入（7.5×8cm・200cc）
44635-198 桜ブルー（大）飯碗
1,000円 120入（13×6cm）
44636-198 桜ピンク（小）飯碗
1,000円 120入（12×5.5cm）



44637-578 夢小紋湯呑（大）
950円 133入（7.5×8cm・240cc）
44638-578 夢小紋湯呑（小）
850円 153入（7×7.5cm・200cc）
44639-578 夢小紋大平
950円 105入（12.3×6cm）
44640-578 夢小紋中平
850円 125入（11×5.6cm）



44641-198 粉引木の実（青）湯呑（大）
900円 120入（7.8×7.8cm・250cc）
44642-198 粉引木の実（赤）湯呑（中）
900円 120入（7.3×7.3cm・200cc）
44643-198 粉引木の実（青）茶碗（大）
900円 120入（11.5×6cm）
44644-198 粉引木の実（赤）茶碗（中）
900円 120入（11×5.6cm）



44645-558 粉引十草湯呑（B）
780円 90入（7.6×8cm・250cc）
44646-558 粉引十草湯呑（P）
780円 90入（7.6×8cm・250cc）
44647-558 粉引十草飯碗（B）
780円 120入（11.5×6.2cm）
44648-558 粉引十草飯碗（P）
780円 120入（11.5×6.2cm）



44701-518 氷雪唐草湯呑 大(手描き)
2,000円 10×10入(7.7×9cm·260cc)
44702-518 氷雪唐草湯呑 小(手描き)
2,000円 10×10入(6.7×8.5cm·170cc)
44703-518 氷雪唐草飯碗 大(手描き)
2,200円 80入(12×6.3cm)
44704-518 氷雪唐草飯碗 小(手描き)
2,200円 80入(11×5.5cm)



44705-518 粉引とちり湯呑 大
1,800円 60入(7.5×9cm·240cc)
44706-518 粉引とちり湯呑 小
1,800円 60入(7×8.5cm·190cc)
44707-518 粉引とちり飯碗 大
1,800円 60入(11.2×6cm)
44708-518 粉引とちり飯碗 小
1,800円 60入(10.8×5.5cm)



44709-518 粉引モザイク湯呑 ブルー
1,650円 80入(8×9cm·280cc)
44710-518 粉引モザイク湯呑 ピンク
1,650円 80入(8×9cm·280cc)
44711-518 粉引モザイク飯碗 ブルー
1,700円 80入(11×7cm)
44712-518 粉引モザイク飯碗 ピンク
1,700円 80入(11×7cm)



44713-518 黒ごすこま筋湯呑 大
1,600円 60入(7×8.2cm·250cc)
44714-518 黒ごすこま筋湯呑 小
1,400円 60入(7×7.5cm·200cc)
44715-518 黒ごすこま筋飯碗 大
1,800円 60入(13×6.5cm)
44716-518 黒ごすこま筋飯碗 小
1,600円 60入(12×5.7cm)



44717-518 こま筋野郎湯呑 大
1,600円 80入(8×7.8cm·200cc)
44718-518 こま筋野郎湯呑 小
1,600円 80入(7.5×7.5cm·180cc)
44719-518 こま筋野郎飯碗 大
1,600円 80入(11.5×6.5cm)
44720-518 こま筋野郎飯碗 小
1,600円 80入(10.5×6cm)



44721-518 白釉一珍唐草湯呑 大
1,400円 80入(7.8×8.2cm·200cc)
44722-518 白釉一珍唐草湯呑 小
1,400円 80入(7×7.5cm·180cc)
44723-518 白釉一珍唐草飯碗 大
1,400円 80入(11×7cm)
44724-518 白釉一珍唐草飯碗 小
1,400円 80入(10×6.3cm)



44725-318 染錦椿湯呑(大)
990円 20×6入(6.4×8.7cm·210cc)
44726-318 染錦椿湯呑(小)
960円 20×6入(6.3×8.2cm·200cc)
44727-318 染錦椿大平
1,170円 140入(12.5×5.2cm)
44728-318 染錦椿中平
1,170円 140入(12×4.8cm)



44729-578 花もめん湯呑(大)
1,200円 10入(7.7×8.5cm·250cc)
44730-578 花もめん湯呑(小)
1,100円 10入(7×7.8cm·200cc)
44731-578 花もめん大平
1,200円 10入(12.4×6.5cm)
44732-578 花もめん中平
1,100円 10入(11.5×5.7cm)



44733-408 刺子紺湯呑(大)
800円 100入(7.5×7.7cm·200cc)
44734-408 刺子赤湯呑(小)
800円 100入(7.2×7cm·190cc)
44735-408 刺子紺茶碗(大)
940円 100入(11.5×6.2cm)
44736-408 刺子赤茶碗(小)
940円 100入(11×5.8cm)



44737-518 粉引花束湯呑 大
950円 100入(8.2×8cm·210cc)
44738-518 粉引花束湯呑 小
850円 100入(7.6×7.4cm·190cc)
44739-518 粉引花束飯碗 大
950円 100入(12.3×6.2cm)
44740-518 粉引花束飯碗 小
850円 100入(11.5×5.6cm)



44741-458 ぼかし小菊青長湯呑
630円 120入(8.4×7.4cm·200cc)
44742-458 ぼかし小菊赤長湯呑
630円 120入(8.4×7.4cm·200cc)
44743-458 ぼかし小菊青茶碗
630円 120入(11×6cm)
44744-458 ぼかし小菊赤茶碗
630円 120入(11×6cm)



44745-408 木の実(青)湯呑
460円 100入(7.5×8cm·200cc)
44746-408 木の実(赤)湯呑
460円 100入(7.5×8cm·200cc)
44747-408 木の実(青)茶碗
540円 100入(11×6.5cm)
44748-408 木の実(赤)茶碗
540円 100入(11×6.5cm)



44801-278
波紋EGルリ巻茶碗(G)
6,000円
80入 (11.5×6cm)

44802-278
波紋EGアカ巻茶碗(G)
6,000円
80入 (11.5×6cm)



44803-278
波紋EGルリ巻茶碗(S)
6,000円
80入 (11.5×6cm)

44804-278
波紋EGアカ巻茶碗(S)
6,000円
80入 (11.5×6cm)



44805-578
トビ青釉茶漬碗
1,600円
100入 (12×7.1cm)

44806-578
トビ紅釉茶漬碗
1,600円
100入 (12×7.1cm)



44807-518
粉引かぶ飯碗 大
1,600円
40入 (12.5×7cm)

44808-518
粉引かぶ飯碗 小
1,600円
40入 (11.5×6.5cm)



44809-518
色彩格子飯碗 ブルー
1,500円
60入 (11×7cm)

44810-518
色彩格子飯碗 オレンジ
1,500円
60入 (11×7cm)



44811-298
バラ新茶漬(緑)
1,400円
120入 (11.7×6.7cm)

44812-298
バラ新茶漬(赤)
1,400円
120入 (11.7×6.7cm)



44813-238
めん取り(紺)めし碗
1,400円
120入 (12×5.8cm·334cc)

44814-238
めん取り(アメ)めし碗
1,400円
120入 (12×5.8cm·334cc)



44815-518
パンダ子供茶碗 緑
1,200円
80入 (10.5×5.3cm)

44816-518
パンダ子供茶碗 赤
1,200円
80入 (10.5×5.3cm)



44817-548
玉十草大平(黒)
1,100円
120入 (12.5×5.8cm)

44818-548
玉十草中平(茶)
880円
120入 (11.5×5.5cm)



44819-548
バラ大平(黒)
1,100円
120入 (12.5×5.8cm)

44820-548
バラ中平(赤)
880円
120入 (11.5×5.5cm)



44821-548
点線大平(黒)
1,100円
120入 (12.5×5.8cm)

44822-548
点線中平(茶)
880円
120入 (11.5×5.5cm)



44823-578
青十草飯碗(大)
1,000円
100入 (11.4×6.5cm)

44824-578
赤十草飯碗(小)
900円
100入 (10.8×6cm)



44825-578
織部内筋飯碗(大)
980円
111入 (11.5×6.5cm)

44826-578
織部内筋飯碗(小)
880円
133入 (10.7×6cm)



44827-198
いぶしウサギ青軽量茶碗
800円
120入 (11.5×6.8cm)

44828-198
いぶしウサギ赤軽量茶碗
800円
120入 (11.5×6.8cm)



44829-198
織部花ちらしBL軽量飯碗
800円
120入 (11.2×6cm)

44830-198
織部花ちらしPK軽量飯碗
800円
120入 (11.2×6cm)



44831-548
織部伊吹茶碗中丸
760円
80入 (12×6cm)

44832-548
織部伊吹茶碗小丸
670円
100入 (11×5.5cm)



44833-198
ルナ十草 青軽量茶碗
600円
150入 (11.5×5.6cm)

44834-198
ルナ十草 赤軽量茶碗
600円
150入 (11.5×5.6cm)



44835-198
ドット 青軽量茶碗
600円
150入 (11.5×5.6cm)

44836-198
ドット ピンク軽量茶碗
600円
150入 (11.5×5.6cm)


土

44901-278
粉引花唐草飯碗大（青）
2,400円
100入（13×6.7㎝·300cc）

44902-278
粉引花唐草飯碗小（紅）
2,400円
100入（12×5.8㎝·275cc）



44903-518
黒釉二色花飯碗
2,300円
60入（11×5.7㎝）

44904-518
白盛花飯碗
2,300円
60入（11×5.7㎝）


NEW

44905-578
織部椿飯碗
2,100円
100入（12.3×7㎝）

44906-578
藍バラ飯碗
2,100円
100入（12.3×7㎝）


NEW 強

44907-438
黒艶銀刷毛目飯碗
1,800円
50入（11.5×5.4㎝）

44908-438
黒艶金刷毛目飯碗
1,720円
50入（11.5×5.4㎝）


NEW

44909-548
白巻バラ大平
1,410円
120入（12.8×5.8㎝）

44910-548
白巻バラ中平
1,180円
180入（12×5.4㎝）


NEW

44911-548
ウズ大平
1,410円
120入（12.8×5.8㎝）

44912-548
ウズ中平
1,180円
180入（12×5.4㎝）



44913-578
白呉須コスモス 茶碗（B）
1,300円
129入（10.3×6.7㎝）

44914-578
白呉須コスモス 茶碗（P）
1,300円
129入（10.3×6.7㎝）



44915-278
緑彩ぶどう飯碗（大）
1,300円
100入（12.2×6.3㎝·300cc）

44916-278
緑彩ぶどう飯碗（小）
1,300円
100入（11.3×5.5㎝·225cc）



44917-578
織部椿茶碗（大）
1,200円
95入（12.4×6.5㎝）

44918-578
織部椿茶碗（小）
1,100円
105入（12.2×6㎝）



44919-548
線彫大平黒
1,200円
120入（12.3×5.4㎝）

44920-548
線彫中平赤
1,050円
120入（11.5×5.3㎝）



44921-548
白巻十草大平（黒）
1,100円
120入（12.5×5.8㎝）

44922-548
白巻十草中平（赤）
880円
120入（11.5×5.5㎝）



44923-578
かくれんぼタマ大平
1,100円
105入（12.3×6.5㎝）

44924-578
かくれんぼタマ中平
1,050円
117入（11.3×5.6㎝）



44925-578
黒十草飯碗 大
900円
90入（11.6×6.6㎝）

44926-578
黒十草飯碗 小
850円
120入（10.1×6.3㎝）



44927-578
白十草飯碗 大
900円
90入（11.6×6.6㎝）

44928-578
白十草飯碗 小
850円
120入（10.1×6.3㎝）


NEW

44929-578
織部削ぎ丸飯碗
900円
100入（11×5.5㎝）

44930-578
黄瀬戸削ぎ丸飯碗
900円
100入（11×5.5㎝）


NEW 土

44931-458
土物タコ唐草青茶碗
880円
120入（11×6.3㎝）

44932-458
土物タコ唐草赤茶碗
880円
120入（11×6.3㎝）



44933-578
黒萩飯碗（小）
750円
111入（10.1×6.3㎝）

44934-578
白萩飯碗（小）
750円
111入（10.1×6.3㎝）



44935-578
黒萩飯碗（大）
780円
105入（11.6×6.6㎝）

44936-578
白萩 飯碗（大）
780円
105入（11.6×6.6㎝）

茶碗 Rice bowl


NEW

45001-458 青巻一珍大花茶碗(特大)
1,120円 80入(14×6.6cm)
45002-458 青巻一珍大花茶碗(大)
830円 120入(12.7×6.2cm)
45003-458 赤巻一珍大花茶碗
780円 120入(11.8×5.8cm)


NEW

45004-458 華凛青軽量反茶碗(特大)
930円 80入(14.6×6.8cm)
45005-458 華凛青軽量反茶碗(大)
790円 120入(13.4×6.4cm)
45006-458 華凛赤軽量反茶碗
680円 120入(12.2×6cm)


NEW

45007-458 内外渦タコ唐草青茶碗(特大)
800円 80入(14.6×7cm)
45008-458 内外渦タコ唐草青茶碗(大)
670円 120入(13×6.2cm)
45009-458 内外渦タコ唐草赤健康茶椀
580円 120入(11.8×5.4cm)


NEW

45010-458 夢の花青茶碗(特大)
780円 80入(14.3×6.8cm)
45011-458 夢の花青茶碗(大)
670円 120入(11.8×6.4cm)
45012-458 夢の花赤茶碗
450円 120入(11.2×6cm)


NEW

45013-458 内外梅小紋茶碗(特大)
780円 80入(14.4×6.8cm)
45014-458 内外梅小紋茶碗(大)
630円 120入(13×6cm)
45015-458 内外梅小紋茶碗
560円 120入(11.7×5.4cm)


NEW

45016-338 ハスイ梅丸紋毛料
640円 90入(14.2×6.5cm)
45017-338 ハスイ梅丸紋大平
530円 120入(12.3×6.7cm)
45018-338 ハスイ梅丸紋中平
440円 120入(11×6.3cm)



45019-338 ハスイフラワー毛料
640円 90入(14×6.5cm)
45020-338 ハスイフラワー大平
530円 120入(12.5×6.7cm)
45021-338 ハスイフラワー中平
440円 120入(11.5×6.2cm)



45022-338 招福ねこBL毛料
640円 90入(14×14×6.5cm)
45023-338 招福ねこBL大平
530円 120入(12×12×6.5cm)
45024-338 招福ねこPK中平
440円 120入(11.5×11.5×6cm)


NEW

45025-338 ハスイ枝桜毛料
640円 90入(14.2×6.5cm)
45026-338 ハスイ枝桜大平
530円 120入(12.3×6.7cm)
45027-338 ハスイ枝桜中平
440円 120入(11×6.3cm)



45028-338 帯タコ唐草毛料
640円 90入(14×6.3cm)
45029-338 帯タコ唐草大平
530円 120入(12.3×6.7cm)
45030-338 帯タコ唐草P・K中平
440円 120入(11.7×6.2cm)


NEW

45031-338 ハスイ唐草毛料
640円 90入(14.2×6.5cm)
45032-338 ハスイ唐草大平
530円 120入(12.3×6.7cm)
45033-338 ハスイ唐草中平
440円 120入(11×6.3cm)



45034-338 粉引 ミケ毛料
630円 90入(14×6.3cm)
45035-338 粉引 ミケ大平
530円 120入(12.3×6.7cm)
45036-338 粉引 ミケ中平
440円 120入(11.5×6.2cm)



45037-338 粉引招き猫青毛料
630円 90入(14.2×6.3cm)
45038-338 粉引招き猫青大平
530円 120入(12.3×6.7cm)
45039-338 粉引招き猫赤中平
440円 120入(11.5×6.2cm)



45040-318 紅染茶碗(外青)
1,960円 150入(10.3×6cm)
45041-318 紅染茶碗(外赤)
1,960円 150入(10.3×6cm)


NEW

45042-578 三色丸紋大平
1,450円 80入(11.5×6cm)
45043-578 三色丸紋中平
1,350円 80入(11.3×6cm)



45044-318 ダミブルー椿大平
860円 100入(11.5×6cm)
45045-318 ダミピンク椿中平
840円 100入(11×5.5cm)



45046-338 ハートフラワーBL毛料
630円 90入(14.2×6.5cm)
45047-338 ハートフラワーGR大平
530円 120入(12×6.5cm)
45048-338 ハートフラワーPK中平
450円 120入(11.5×6cm)



45049-318 ダミ花ブルー大平
860円 100入(11.5×6cm)
45050-318 ダミ花ピンク中平
840円 100入(11×5.5cm)


NEW 土

45051-198 粉引さくら(青)茶碗
800円 100入(11.5×6.5cm)
45052-198 粉引さくら(赤)茶碗
800円 100入(11.5×6.5cm)



45053-198 水玉BL茶碗
380円 120入(11.5×5.8cm)
45054-198 水玉PK茶碗
380円 120入(11.5×5.8cm)


NEW

45101-518 エイジア飯碗 黒
3,000円 60入（12.3×7.4cm）
45102-518 エイジア飯碗 白
3,000円 60入（12.3×7.4cm）



45103-518 志野十草飯碗
2,200円 60入（12×6.3cm）
45104-518 鼠志野十草飯碗
2,200円 60入（12×6.3cm）



45105-558 ビードロ灰釉渕錆ろくべ型茶碗（中）
1,730円 120入（14×7.4cm）
45106-558 ビードロ灰釉渕錆ろくべ型茶碗（小）
1,380円 120入（12.3×6.4cm）



45107-558 伊賀織部ろくべ型茶碗（中）
1,730円 120入（14×7.4cm）
45108-558 伊賀織部ろくべ型茶碗（小）
1,380円 120入（12.3×6.4cm）


土

45109-518 十草飯碗 大（手描き）
1,500円 80入（12.5×5.5cm）
45110-518 十草飯碗 小（手描き）
1,500円 80入（11.5×5.2cm）



45111-548 彫十草毛料黒
1,470円 90入（14.8×6.8cm）
45112-548 彫十草大平黒
940円 120入（12.8×5.8cm）
45113-548 彫十草中平赤
820円 120入（12×5.4cm）



45114-438 瀬戸黒ろくべ型茶碗（中）
1,440円 80入（13.5×7cm）
45115-438 瀬戸黒ろくべ型茶碗（小）
1,160円 80入（11.7×6.3cm）
45116-438 瀬戸黒ろくべ型豆茶碗
940円 100入（10.8×5.4cm）


NEW

45117-578 青桜飯碗
1,300円 100入（12×5.8cm）
45118-578 赤桜飯碗（小）
1,100円 100入（11×5.5cm）


土

45119-338 ひし葉飯碗（大）
1,300円 120入（10.8×7cm）
45120-338 ひし葉飯碗（小）
1,300円 120入（10×6cm）


土

45121-238 うるし茶漬
1,200円 100入（11.6×6.3cm·330cc）
45122-238 うるし 白茶漬
1,200円 100入（11.6×6.3cm·330cc）


土 手造り

45123-108 黒土粉引大平
1,150円 80入（12.3×6.3cm）
45124-108 黒土粉引中平
1,100円 100入（11.2×5.6cm）


強

45125-578 刺子水玉毛料
1,100円 64入（14.8×6.7cm）
45126-578 刺子水玉大平
850円 100入（12.9×6cm）
45127-578 刺子水玉中平
750円 117入（11.7×5.5cm）



45128-558 志野塗分け毛料
1,100円 80入（14.1×6.5cm）
45129-558 志野塗分中平
700円 120入（12×5.6cm）



45130-318 美濃萩大平
1,090円 120入（11.5×6.2cm）
45131-318 美濃萩中平
990円 120入（11×5.6cm）



45132-318 和ライン茶碗（大）
1,070円 80入（11.5×6.5cm）
45133-318 和ライン茶碗（小）
1,070円 110入（11×6.5cm）



45134-318 一珍十草大平
890円 120入（11.5×6cm）
45135-318 一珍十草中平
890円 120入（11×5.5cm）



45136-318 粉引かすみ草茶碗（大）
830円 140入（11.7×6cm）
45137-318 粉引かすみ草茶碗（小）
830円 140入（11×5.5cm）



45138-318 洋花イエロー茶碗
790円 90入（11.5×6.5cm）
45139-318 洋花ピンク茶碗
790円 90入（11.5×6.5cm）



45140-338 粉雪二色十草毛料
630円 90入（14.2×6.3cm）
45141-338 粉雪二色十草大平
530円 120入（12.3×6.7cm）
45142-338 粉雪二色十草中平
440円 120入（11.5×6.2cm）


NEW

45143-578 若草飯碗
750円 90入（12×6.5cm）
45144-578 ローゼ飯碗
750円 90入（12×6.5cm）


強
45201-588 クリーム二色ライン毛料
1,580円 90入（14.6×6.7cm）
45202-588 クリーム二色ライン中平
880円 180入（11.8×5.5cm）


強
45203-588 呉須巻七宝毛料
1,060円 90入（13.5×6.5cm）
45204-588 呉須巻七宝中平
760円 180入（11.4×5.8cm）


強
45205-558 内外水玉毛料
1,060円 80入（13.5×6.4cm）
45206-558 内外水玉中平
760円 120入（11.5×5.5cm）


強
45207-558 彫唐草毛料
1,060円 80入（13.5×6.4cm）
45208-558 彫唐草中平
780円 120入（11.4×5.6cm）


強
45209-558 染付市松毛料
1,000円 80入（13.8×6.5cm）
45210-558 染付市松中平
680円 120入（11.5×6cm）


強
45211-558 花紋帯大平
1,000円 100入（13×6cm）
45212-558 花紋帯中平
820円 120入（11.5×5.7cm）


強
45213-588 ブルーライン毛料
880円 90入（13.6×6.2cm）
45214-588 ブルーライン中平
630円 180入（11.8×5.2cm）


45215-038 KS中ゴス大平
840円 （12.5×12.5×5.8cm）
45216-038 KS中ゴス中平
770円 （11.5×11.5×5.6cm）


強
45217-558 親子十草毛料
830円 80入（13.6×6.2cm）
45218-558 親子十草中平
600円 120入（11.8×5.2cm）


強
45219-558 ダミライン毛料
830円 80入（13.6×6.3cm）
45220-558 ダミライン中平
600円 120入（11.8×5.2cm）


強
45221-588 格子毛料
830円 90入（13.6×6.2cm）
45222-588 格子中平
600円 180入（11.8×5.2cm）


45223-318 ソギ白粉引丸碗大
770円 70入（12.5×6.5cm）
45224-318 ソギ白粉引丸碗小
650円 80入（11.5×6.3cm）


45225-558 二色駒筋厚口毛料
760円 80入（14×6.5cm）
45226-558 二色駒筋中平
440円 120入（11.8×5cm）


45227-558 点紋厚口毛料
760円 80入（14×6.5cm）
45228-558 点紋中平
440円 120入（11.8×5cm）


NEW
45229-138 黒渦丸碗（大）
480円 80入（12.5×6.6cm）
45230-138 黒渦丸碗（小）
420円 80入（11.4×6.3cm）


強
45231-548 赤紅小花鯛茶
2,500円 90入（14.5×6.5cm）
45232-548 赤紅小花大平
1,900円 120入（12.5×5.5cm）
45233-548 赤紅小花中平
1,700円 120入（11.5×5cm）


強
45234-548 梅祥瑞毛料
2,000円 90入（14.7×6.6cm）
45235-548 梅祥瑞大平
1,150円 120入（12.7×5.6cm）
45236-548 梅祥瑞中平
1,100円 120入（11.6×5.3cm）


強
45237-578 赤い糸毛料
1,100円 64入（14.8×6.7cm）
45238-578 赤い糸大平
850円 105入（12.9×6cm）
45239-578 赤い糸中平
750円 125入（11.7×5.5cm）


45240-578 千本十草厚口毛料
1,000円 62入（14.6×6.3cm）
45241-578 千本十草厚口大平
600円 86入（13×5cm）
45242-578 千本十草厚口中平
580円 105入（11.7×5.3cm）


強
45243-578 駒筋毛料
780円 90入（13.5×6.2cm）
45244-578 駒筋大平
600円 117入（12.8×5.7cm）
45245-578 駒筋中平
550円 180入（11.8×5.2cm）


NEW
45246-238 黒土粉引 平茶碗（大）
1,250円 120入（13.6×5.3cm・313cc）
45247-238 黒土粉引 平茶碗（小）
1,000円 120入（12.5×5.2cm・243cc）


45248-588 梨地細十草大平
1,070円 100入（13×5.8cm）
45249-588 梨地細十草中平
1,020円 120入（12×5.6cm）


強
45250-578 強化駒筋手描き 飯碗（大）
1,050円 114入（12.1×5.3cm）
45251-578 強化駒筋手描き 飯碗（小）
950円 137入（11.2×5.1cm）


強
45252-578 強化十草手描き 飯碗（大）
1,100円 114入（12.1×5.3cm）
45253-578 強化十草手描き 飯碗（小）
1,000円 137入（11.2×5.1cm）


45254-198 京十草大平
500円 100入（12.7×6.7cm）
45255-198 京十草中平
380円 120入（11.2×5.5cm）



45301-548 ふくろう親子毛料
2,000円 90入（14.2×6.7cm）
45302-548 ふくろう親子大平
1,350円 120入（12×6cm）
45303-548 ふくろう親子小平
1,150円 120入（10.7×4.7cm）



45304-548 白盛山茶花毛料
1,900円 90入（14.5×6.4cm）
45305-548 白盛山茶花大平
1,100円 120入（13×5.7cm）
45306-548 白盛山茶花中平
1,000円 120入（12×5.3cm）



45307-338 粉引面取り大平
1,650円 120入（12.3×6.4cm）
45308-338 粉引面取り中平
1,650円 120入（11.4×6cm）



45309-548 唐草彫（黒）毛料（黒）
1,650円 90入（14.8×6.8cm）
45310-548 唐草彫（黒）大平
1,410円 120入（12.8×5.8cm）
45311-548 唐草彫（黒）中平
1,180円 180入（12×5.4cm）



45312-548 唐草彫（赤）毛料（赤）
1,650円 90入（14.8×6.8cm）
45313-548 唐草彫（赤）大平
1,410円 120入（12.8×5.8cm）
45314-548 唐草彫（赤）中平
1,180円 180入（12×5.4cm）



45315-338 粉引ソギ目大平
1,650円 120入（12.4×6.7cm）
45316-338 粉引ソギ目中平
1,650円 120入（11.4×6cm）
45317-338 粉引ソギ目小平
1,650円 120入（10.8×6cm）



45318-548 ゴスふくろう大平
1,450円 120入（12.8×6.2cm）
45319-548 ゴスふくろう中平
1,400円 120入（12×6cm）
45320-548 ゴスふくろう小平
1,350円 120入（11×6cm）



45321-548 猫大平
1,400円 120入（12.8×6.2cm）
45322-548 猫中平
1,350円 120入（12×6cm）
45323-548 猫小平
1,300円 120入（11×6cm）



45324-558 火色志野うす彫りろくべ型茶碗(大)
1,100円 60入（13.2×7.5cm）
45325-558 火色志野うす彫りろくべ型茶碗(中)
950円 100入（11.8×6.6cm）
45326-558 火色志野うす彫りろくべ型茶碗(小)
820円 120入（10.8×6.2cm）



45327-548 石垣乳白中筋丸毛料
920円 90入（14.8×6.8cm）
45328-548 石垣乳白中筋中丸
730円 120入（12×6cm）
45329-548 石垣乳白中筋小丸
620円 120入（11×5.6cm）



45330-548 ヒスイ丸大平
820円 120入（13×5.5cm）
45331-548 ヒスイ丸中平
710円 120入（12.2×5cm）



45332-318 十草毛料
810円 80入（13×7.5cm）
45333-318 十草大平
660円 100入（11.7×6.7cm）
45334-318 十草中平
600円 100入（10.8×6.3cm）



45335-548 ピンク十草毛料
800円 90入（14.5×6.5cm）
45336-548 ピンク十草大平
660円 120入（13×5.8cm）
45337-548 ピンク十草中平
570円 120入（11.5×5.3cm）



45338-548 ブルー十草毛料
800円 90入（14×6.5cm）
45339-548 ブルー十草大平
660円 120入（13×6cm）
45340-548 ブルー十草中平
570円 120入（12×5.5cm）



45341-318 ソギいぶし黒丸碗大
770円 70入（12.5×6.5cm）
45342-318 ソギいぶし黒丸碗小
650円 80入（11.5×6.3cm）



45343-548 二色細十草毛料
780円 90入（14.5×6.5cm）
45344-548 二色細十草大平
610円 120入（13×5.8cm）
45345-548 二色細十草中平
420円 120入（11.5×5.3cm）



45346-548 黒市松大平
750円 120入（12×5.6cm）
45347-548 黒市松中平
700円 120入（11×5.5cm）



45348-458 高山毛料
750円 60入（14.3×6.4cm）
45349-458 高山大平
540円 80入（12.7×5.6cm）



45350-458 天目白吹き4.8碗
750円 60入（15.5×6.4cm）
45351-458 天目白吹き4.4碗
660円 80入（13.7×6cm）



45352-458 あけぼの4.8ライス
750円 60入（15.3×6.3cm）
45353-458 あけぼの4.3ライス
660円 80入（13.7×6cm）



45354-458 淡呉須巻大平
860円 80入（13×5.6cm）
45355-458 淡呉須巻中平
740円 120入（11.8×5.5cm）



45356-208 ドット茶漬碗
700円 75入（14×7.1cm）
45357-208 ドット汁碗
600円 120入（12×6.6cm）
45358-208 ドット飯碗
520円 120入（11.4×6.4cm）



45359-548 織部結び大平
680円 120入（12×6cm）
45360-548 織部結び中平
580円 120入（11×5.5cm）



45361-208 藍十草茶漬碗
650円 75入（14×7.3cm）
45362-208 藍十草汁碗
550円 120入（12.1×6.6cm）
45363-208 藍十草飯碗
450円 120入（11.4×6.3cm）



45364-338 ハスイ二色十草毛料
640円 90入（14.2×6.5cm）
45365-338 ハスイ二色十草大平
530円 120入（12.3×6.7cm）
45366-338 ハスイ二色十草中平
440円 120入（11×6.3cm）



45367-338 つる唐草毛料
640円 90入（14.2×6.5cm）
45368-338 つる唐草深丸大平
530円 120入（12.3×6.5cm）
45369-338 つる唐草深丸中平
440円 120入（11×6cm）



45370-338 タコ唐草毛料
640円 90入（14.2×6.5cm）
45371-338 タコ唐草深丸大平
530円 120入（12.3×6.5cm）
45372-338 タコ唐草深丸中平
440円 120入（11×6cm）



45373-338 ハスイダミ梅毛料
640円 90入（14.2×6.5cm）
45374-338 ハスイダミ梅大平
530円 120入（12.3×6.7cm）
45375-338 ハスイダミ梅中平
440円 120入（11×6.3cm）



45376-578 黒備前大平
600円 76入（12.3×6.5cm）
45377-578 黒備前中平
540円 90入（11.5×6cm）



45378-198 渦粉引グレー大平
500円 100入（12.7×6.7cm）
45379-198 渦粉引グレー中平
380円 120入（11.2×5.5cm）



45401-668 灰釉粉引めし碗(大)(信楽焼)
2,750円 100入（12.5×6cm）
45402-668 灰釉粉引めし碗(小)(信楽焼)
2,700円 120入（11×5.7cm）



45403-108 織部十草大平
1,150円 80入（12.3×6.3cm・550cc）
45404-108 織部十草中平
1,100円 120入（11.2×5.6cm）



45405-108 黒土粉引串目大平
1,150円 80入（12×6cm）
45406-108 黒土粉引串目中平
1,100円 100入（11.4×5.6cm）



45407-108 染付十草大平
1,150円 100入（12.3×6.3cm）
45408-108 染付十草中平
1,100円 120入（11.2×5.6cm）



45409-268 織部おふけ中平茶碗
600円 100入（12.5×5.5cm）



45410-318 黒銀彩雲大平
1,090円 120入（11.5×6.2cm）
45411-318 黒銀彩雲中平
990円 120入（11×5.6cm）



45412-318 紫椿大平
1,090円 120入（11.5×11.5×6.2cm）
45413-318 紫椿中平
990円 120入（11×11×5.6cm）



45414-148 花水木茶碗(大)
950円 60入（11.3×6.5cm）
45415-148 花水木茶碗(小)
850円 80入（11.2×5cm）



45416-318 粉引ぶどう茶碗(大)
890円 120入（11.6×5.8cm）
45417-318 粉引ぶどう茶碗(小)
890円 120入（11.2×5.3cm）



45418-198 高強度磁器WHITE丸碗
750円 150入（11.6×5.4cm）
45419-198 高強度磁器WHITE乳児用茶碗
880円 180入（10.6×4.8cm）



45420-278
織部ベルシャ紋飯碗
2,400円
100入（11.8×6.5cm）



45421-278
間取藍ぶどう飯碗
2,400円
100入（11.8×6.5cm）



45422-518
飴釉刻紋飯碗
2,400円
40入（12.7×7cm）



45423-518
ピンク釉刻紋飯碗
2,400円
40入（12.7×7cm）



45424-518
紫釉刻紋飯碗
2,400円
40入（12.7×7cm）



45425-668
灰刷毛目飯碗(信楽焼)
2,360円
100入（12×7.5cm）



45426-278
織部花唐草飯碗
2,280円
100入（11.8×6.5cm）



45427-278
アメ釉花紋飯碗
2,280円
100入（11.8×6.5cm）



45428-238
織部糸巻茶碗
2,200円
120入（12×6cm・290cc）



45429-448
黒釉十草飯茶碗
1,900円
80入（12.3×5.6cm）



45430-518
粉引花畑飯碗 青
1,500円
60入（12×6.5cm）



45431-668
黒窯変掛け分け飯碗(信楽焼)
1,260円
100入（10.8×7cm）



45432-108
黒乳流し茶碗
1,200円
80入（12×6cm）



45433-278
間取赤絵軽々飯碗
1,200円
100入（11.5×6.5cm）



45434-108
粉引しのぎ茶碗
1,200円
80入（12×6cm）



45435-108
黄瀬戸間取り茶碗
1,150円
80入（12.2×6.3cm）



45436-448
藍染ソギ茶碗
930円
100入（11.5×7.7cm）



45437-578
黒白刷毛しのぎ飯碗
900円
95入（11.5×7.7cm）



45438-318
山城桜茶碗
790円
130入（11.7×7.4cm）



45439-278
志野サビ刷毛飯碗大
460円
100入（12×6cm）


NEW

45501-148
染付草花くらわんか茶碗
3,100円
80入（12×6.3cm）



45502-148
赤絵木の葉浜四角茶碗
2,250円
80入（11.8×6cm・200cc）


土 手造り

45503-448
雪化粧飯碗
2,200円
100入（12.2×6cm）


土 手造り

45504-518
織部淵唐草飯碗
2,200円
80入（11.8×6.2cm）


土

45505-298
渕唐草反飯碗
2,050円
80入（12.5×6.7cm）



45506-148
つなぎ十草浜四角茶碗
1,900円
80入（11.8×6cm・210cc）


土

45507-448
粉引三島茶碗
1,900円
80入（12.2×6cm）


土

45508-448
粉引十草茶碗
1,900円
100入（12.2×6cm）


土

45509-448
粉引印花茶碗
1,900円
100入（12.2×6cm）



45510-298
たこ唐草新型飯碗
1,700円
100入（11.4×6.6cm）


NEW 土

45511-578
アズバークブルー飯碗小
1,700円
100入（12.5×6cm）



45512-518
灰釉かいらぎ飯碗
1,650円
40入（11.5×7.2cm・360cc）


土

45513-518
黒陶飯碗
1,650円
60入（11.5×7.2cm）


土

45514-238
黒みかげ粉引十草反り飯碗
1,650円
120入（13×5.5cm・270cc）



45515-448
結晶マグナ飯碗
1,600円
80入（11×6cm）



45516-518
粉引花畑飯碗 ピンク
1,500円
60入（12×6.5cm）



45517-518
粉引花畑飯碗 紫
1,500円
60入（12×6.5cm）



45518-468
鳥獣戯画くらわんか茶碗
1,500円
100入（11.2×6.5cm）



45519-028
いぶし金中平
1,400円
120入（11.8×6cm）



45520-558
焼炎飯碗
1,280円
120入（11.5×5.8cm）


NEW

45521-518
万歴飯碗
1,200円
80入（11×5.5cm）


土 手造り

45522-108
粉引三島茶碗
1,150円
80入（12.2×6.2cm）



45523-558
水泡厚口毛料
1,100円
60入（14.8×6.5cm）


強

45524-558
ホタルナデシコ中平
1,100円
120入（11.7×5.5cm）



45525-548
鉄仙花ヒワロクベ型豆茶碗
1,050円
100入（11×5.5cm）


NEW

45526-518
かえで飯碗
1,000円
80入（11×5.5cm）


強

45527-558
ヒワ磁一珍十草中平
760円
120入（11.4×5.6cm）


NEW

45528-108
山の実茶碗
630円
100入（11×5.9cm）


NEW

45529-578
宙茶碗
650円
90入（11.4×6.9cm）



45530-458
錆ボカシ波渕碗（小）
520円
120入（10.9×6.2cm）


NEW

45531-278
十草深口中平
430円
120入（10.2×5.6cm）


NEW

45532-278
花祥瑞深口中平
430円
120入（10.2×5.6cm）



45533-338
中平厚口 六兵つる草
400円
120入（12×5.5cm）



45534-338
中平厚口 六兵クシ目
400円
120入（12×5.5cm）



45535-338
中平厚口 六兵市松
400円
120入（12×5.5cm）


NEW
45601-518
ピンク花飯碗
2,200円
60入（11.3×6.3cm）


45602-578
赤絵桜飯碗
1,300円
111入（12.4×6cm）


NEW
45603-318
華々（青）高台茶碗
1,200円
100入（11.2×6cm）


NEW
45604-318
華々（赤）高台茶碗
1,200円
100入（11.2×6cm）


45605-578
桜しずく 飯碗（大）
850円
90入（11.6×6.6cm）


45606-578
桜しずく 飯碗（小）
800円
120入（10.1×6.3cm）


NEW
45607-578
透桜飯碗
1,350円
100入（10.8×10.5×7cm）


45608-578
はじめ招き猫茶碗
1,300円
95入（11×6.5cm）


土
45609-198
アメ釉ストライプ茶碗
1,100円
120入（12×5.5cm）


土
45610-198
粉引ボーダー茶碗
1,100円
120入（12×5.5cm）


土
45611-278
黒釉刷毛目飯碗
1,080円
100入（11.5×6.6cm・300cc）


強
45612-108
ざくろ丸碗
990円
160入（11.3×5.1cm）


45613-138
たこ唐草くらわんか茶碗
900円
80入（11.3×6.8cm）


45614-138
緑筆かいらぎくらわんか茶碗
900円
80入（11.3×6.8cm）


45615-028
白ろくろ目飯碗
850円
120入（11.8×6cm）


45616-458
黒伊賀吹飯碗
850円
120入（10.4×7.1cm）


強
45617-558
ダミライン夏目型飯碗（大）
830円
80入（11.7×6.9cm）


強
45618-148
唐草丸碗
980円
120入（11.3×5.1cm・220cc）


強
45619-558
内外水玉汁碗
880円
80入（11.7×6cm）


強
45620-558
染付市松汁碗
800円
100入（12×6cm）


強
45621-558
一珍花割汁碗
800円
120入（12×6cm）


45622-548
厚口魚汁碗
700円
120入（12×5.6cm）


NEW
45623-548
丸紋汁碗
650円
100入（11.7×6cm）


強
45624-578
駒筋丸碗
650円
111入（11.5×5.8cm）


NEW
45625-198
粉引コスモス茶碗
780円
120入（11.2×5.8cm）


NEW 強
45626-558
小町ピンク中平
730円
100入（11.7×5cm）


45627-028
深山青磁茶碗
620円
120入（12×5.4cm）


45628-548
竹林汁碗
600円
120入（12×5.6cm）


強
45629-558
一珍花割中平
680円
120入（11.5×5cm）


45630-408
白油滴中平
560円
120入（11×5.8cm）


45631-178
藍染ぶどう軽量 茶碗
570円
120入（11.5×5.6cm）


45632-318
清瀬平成茶碗
520円
100入（11.9×6cm）


45633-198
雪粉引軽量茶碗
500円
120入（12×6cm）


45634-278
朱金彩飯碗大
460円
100入（11.7×6.2cm）


45635-278
黒金彩手引3.6飯碗
460円
100入（11.7×6.2cm）


45636-278
白唐津手引3.6飯碗
460円
100入（11.7×6.2cm）


45637-278
志野サビ刷毛飯碗小
440円
120入（10.7×6.3cm）


45638-138
白粉引飯碗
430円
100入（12.1×6.5cm）


45639-138
緑イラボ飯碗
430円
100入（12.1×6.5cm）


45640-278
粉引手引3.6飯碗
430円
100入（11.7×6.2cm）

45641-468
黒斑点白刷毛平成茶碗
450円
120入（11.9×6cm）

45642-408
花吹雪中平
340円
120入（11.3×5.5cm）



45701-558
緑彩中平
1,030円
180入（11.6×4.7cm）

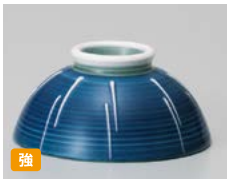

45702-588
一珍しずく中平
940円
180入（11.5×5.2cm）



45703-588
親子駒筋中平
830円
120入（11.5×5.6cm）



45704-558
黄磁二色丸紋水切り浜中平
800円
120入（11.7×5.5cm）



45705-558
かすみ二色渦中平
670円
120入（11.4×5.1cm）



45706-558
花つなぎ中平
670円
120入（11.5×5.2cm）



45707-588
渕二色十草中平
730円
120入（11.7×5cm）



45708-588
丸紋中平
700円
120入（11.2×5cm）



45709-588
一珍青花中平
700円
120入（11.4×5.1cm）



45710-338
一珍 ラン中平
800円
120入（11.5×5.5cm）



45711-558
二色ライン中平
700円
120入（11.4×5.6cm）



45712-058
黒水晶ライス碗
670円
100入（12×5.6cm）



45713-138
黒彩飯碗
750円
120入（11.9×5cm）



45714-138
紅彩飯碗
750円
120入（11.9×5cm）



45715-268
ゆず天目白糸中平茶碗
650円
100入（12.5×5.5cm）



45716-268
黒油滴中平茶碗
550円
100入（12.5×5.5cm）



45717-588
二本刷毛目厚口中平
470円
120入（12.2×5.4cm）



45718-588
十草厚口中平
470円
120入（12.2×5.4cm）



45719-588
二色筋厚口中平
470円
120入（12.2×5.4cm）



45720-588
大菊厚口中平
470円
120入（12.2×5.4cm）



45721-588
千段ゴス巻厚口中平
450円
120入（12.2×5.4cm）



45722-578
竹林中平
380円
120入（12.4×5.3cm）



45723-558
窯変紺茶碗 小
350円
120入（11.4×5.5cm）



45724-278
唐草六兵衛中平
310円
120入（11.8×5cm）



45725-558
ビードロ灰釉渕錆ろくべ型豆茶碗
1,100円
120入（11.2×5.6cm）



45726-518
粉引ぞう子供茶碗
1,100円
80入（10.5×5.3cm）



45727-518
粉引うさぎ子供茶碗
1,100円
80入（10.5×5.3cm）



45728-518
粉引ねこ子供茶碗
1,100円
80入（10.5×5.3cm）



45729-198
きらきらクローバーGR茶碗
800円
120入（11×5.5cm）



45730-198
きらきらクローバーPK茶碗
800円
120入（11×5.5cm）



45731-198
おすわり猫茶碗
550円
120入（11.3×6.3cm）



45732-198
黒ねこ茶碗
380円
120入（11.5×5.8cm）



45733-338
ファニーキャット中平 ピンク
440円
120入（11×5.8cm）



45734-338
ファニーキャット中平 ブルー
440円
120入（11×5.8cm）



45735-338
桜ちらし孫平
420円
120入（10.5×5.2cm）



45736-338
小桜紅葉孫平
420円
120入（10.5×5.2cm）



45737-198
リボン猫PK茶碗
500円
150入（11×5.5cm）



45738-338
飛行機孫平
420円
120入（10.4×5.2cm）



45739-338
ミニカー孫平
420円
120入（10.5×10.5×5.2cm）



45740-338
電車孫平
420円
120入（10.5×5.2cm）

45741-338
ハートうさぎPK孫平
420円
120入（10.5×5.2cm）

45742-338
ハートねこ黄色孫平
420円
120入（10.5×5.2cm）

箸置 Chopstick rest



45801-448
高麗鼓青箸置き
1,300円
200入（5×2×2cm）



45802-448
高麗鼓黒箸置き
1,300円
200入（5×2×2cm）



45803-448
高麗鼓赤箸置き
1,300円
200入（5×2×2cm）



45804-438
箸置カブト
790円
500入（4.5×4cm）



45805-458
箸置鯉のぼり（青）
530円
600入（5cm）



45806-458
箸置鯉のぼり（赤）
530円
600入（5cm）



45807-458
箸置刃紫
530円
600入（8.2cm）



45808-438
箸置刃赤
530円
500入（7.8cm）



45809-458
手造り富士山
630円
500入（5.2×4.3cm）



45810-458
新富士山 赤箸置
500円
（5×2.8×2.2cm）



45811-458
新富士山 青箸置
500円
（5×2.8×2.2cm）



45812-458
箸置お姫さま
650円
400入（6cm）



45813-458
箸置お殿さま
650円
400入（5.8cm）



45814-438
お殿様（紫）箸置
650円
（6.2cm）



45815-438
お姫様（白）箸置
650円
（6.2cm）



45816-438
青おに箸置
590円
500入（5.2cm）



45817-318
にぎりまぐろ箸置
590円
500入（5×2.5×1.7cm）



45818-318
にぎりイカ箸置
590円
500入（5.1×2.8×1.5cm）



45819-318
にぎりエビ箸置
590円
500入（6×2.5×1.6cm）



45820-318
にぎりイクラ箸置
590円
500入（4.5×2.7×2.3cm）



45821-318
にぎりたまご箸置
590円
500入（5.2×2.2×2cm）



45822-458
箸置南蛮武蔵野急須型
450円
300入（4.8cm）



45823-458
箸置呑んべえ伊賀織部
310円
400入（4.1×4.5cm）



45824-458
箸置呑んべえ丸酒
310円
400入（4.1×4.5cm）



45825-558
四季勾玉箸置
890円
200入（4.3×3.5×2.2cm）



45826-558
一珍蝶まゆ箸置
830円
200入（4.4×3.3×2.6cm）



45827-558
染付唐草まゆ箸置
700円
200入（4.2×3.3×2.6cm）



45828-588
葱青磁まゆ型箸衣
630円
（4.3×3.3×2.6cm）



45829-558
水玉つなぎまゆ箸置き
630円
150入（4.4×3.3×2.6cm）



45830-588
雲海まゆ箸衣
580円
500入（4.3×3.3×2.6cm）



45831-588
交趾正角箸置
640円
200入（3.7×3.7cm）

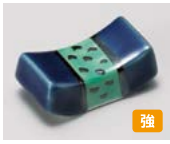

45832-588
交趾長角箸置
640円
200入（4.9×2.6cm）



45833-558
塗分赤黒巻紙箸置き
830円
150入（4×3.8×2.5cm）

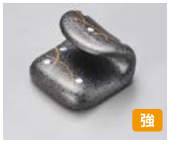

45834-588
金彩武蔵野巻紙箸衣
790円
500入（4×3.8×2.5cm）



45835-588
赤絵せせらぎ巻紙箸衣
670円
500入（4×3.8×2.5cm）



45836-588
塗分巻紙型箸衣
580円
（4×3.8×2.5cm）



45837-558
織部巻紙箸置
520円
200入（4×3.8×2.5cm）



45838-558
伊羅保巻紙箸置き
480円
150入（4×3.8×2.5cm）



45839-588
金彩正角箸置
640円
200入（3.7×3.7cm）



45840-588
金彩長角箸置
640円
200入（4.9×2.6cm）

45841-558
塗分赤黒筐箸置
810円
200入（4.4×2.8×2cm）

45842-558
金彩星雲筐箸置き
790円
150入（4.3×2.7×2cm）

45843-588
染付春秋筐箸衣
690円
500入（4.3×2.8×2cm）

45844-588
水玉つなぎ筐型箸衣
640円
（4.3×2.8×1.9cm）

45845-558
青白磁筐箸置
580円
200入（4.3×2.7×1.9cm）

45846-588
いらぼ筐型箸衣
480円
（4.3×2.8×1.9cm）

45847-588
黄輝勾玉箸衣
720円
500入（4.2×3.7×2.1cm）

45848-588
青白磁勾玉型箸衣
720円
（4×3.5×2cm）

45849-558
青白磁旅枕箸置
730円
200入（5.5×2.7×2.1cm）

45850-558
藍唐草旅枕箸置
890円
200入（5.9×3×2.1cm）

45851-588
黄輝旅枕型箸衣
730円
（5.5×2.7×2.1cm）

45852-448
菊紋ひさご箸置
660円
200入（5.5×3×1cm）

45853-448
市松ひさご箸置き
660円
200入（5.5×3×1cm）

45854-558
箸置織部（手造り）
400円
200入（5.2×2.5×1.7cm）

45855-558
箸置黄瀬戸（手造り）
400円
200入（5.2×2.5×1.7cm）

45856-188
砂地松巻物型箸置
260円
50入（6.5×2cm）

45857-458
箸置青ムツゴロー
380円
600入（6cm）

45858-458
箸置赤ムツゴロー
390円
600入（6cm）

45859-458
箸置青クジラ
380円
600入（5.2cm）

45860-458
箸置赤クジラ
390円
600入（5.2cm）

45861-458
箸置青フグ
380円
500入（5.4cm）

45862-458
箸置赤フグ
390円
500入（5.4cm）

45863-458
黒金魚箸置
380円
600入（4.8cm）

45864-458
赤金魚箸置
380円
600入（4.8cm）

45865-458
ピンク新鯛箸置
260円
600入（5.4cm）

45866-458
グリーン新ブリ箸置
260円
600入（5.8cm）

45867-458
箸置サーモン
240円
600入（8cm）

45868-458
青新カツオ箸置
260円
600入（6.3cm）

45869-458
箸置フグ
260円
600入（6.1cm）

45870-438
箸置カニ染付
250円
500入（6×4.5cm）

45871-438
箸置染付ヒラメ
220円
500入（4.8cm）

45872-458
箸置ウナギ
280円
600入（6cm）



45901-448
福招き丸箸置
770円
200入（4.5×1.5cm）



45902-438
錦ひょっとこ箸置
770円
500入（3.7cm）



45903-438
錦おかめ箸置
770円
500入（3.7cm）



45904-458
箸置相撲
730円
300入（5.4cm）



45905-458
箸置相撲（土俵）
630円
500入（5.2cm）



45906-468
赤だるま箸置
680円
200入（4.3×4×1.7cm）



45907-468
白だるま箸置
680円
200入（4.3×4×1.7cm）



45908-438
赤だるま箸置
560円
500入（5.3cm）



45909-318
ルリツル箸置
380円
20×20入（6×5.2×3.3cm）



45910-318
ピンクツル箸置
380円
20×20入（6×5.2×3.3cm）



45911-438
黄折鶴箸置
480円
500入（6×5.2×3.1cm）



45912-318
グリンツル箸置
380円
20×20入（6×5.2×3.3cm）



45913-318
ブルーツル箸置
380円
20×20入（6×5.2×3.3cm）



45914-318
赤ツル箸置
380円
20×20入（6×5.2×3.3cm）



45915-318
白ツル箸置
320円
20×20入（6×5.2×3.3cm）



45916-458
箸置錦ダンゴ
580円
600入（5cm）



45917-458
白 扇型金筋入箸置
540円
600入（5.7cm）



45918-458
黒扇型金筋入箸置
540円
600入（5.7cm）



45919-458
扇型ベイズリー（赤）箸置
300円
600入（6.3cm）



45920-458
扇型黒春秋箸置
300円
800入（6.3cm）



45921-458
箸置福うさぎ（ピンク）
380円
600入（4.5cm）



45922-458
箸置福うさぎ（青）
380円
600入（4.5cm）



45923-108
箸置ラスター亀
260円
714入（6.3×3.8cm）



45924-108
箸置ラスター鶴
260円
689入（7×4cm）



45925-458
手造り枝梅箸置
670円
600入（5.5cm）



45926-458
手造り枝桜箸置
670円
600入（5.5cm）



45927-458
手造りバラ箸置
600円
600入（4.9cm）



45928-458
手造り桜重ね箸置
480円
600入（4.7cm）



45929-458
菊青菱型箸置
430円
600入（4.7×3.6×1.1cm）



45930-458
菊赤菱型箸置
430円
600入（4.7×3.6×1.1cm）



45931-488
ピンク桜箸置き
400円
575入（7×7×0.5cm）



45932-488
白磁桜箸置き
400円
575入（7×7×0.5cm）



45933-458
赤とまと箸置
370円
600入（4.5cm）



45934-458
紺なす箸置
370円
600入（4.8cm）



45935-438
リンゴ赤箸置
270円
（4.3×3.6×1.4cm）



45936-438
リンゴ黄箸置
270円
（4.3×3.6×1.4cm）



45937-438
箸置柿ペアー
240円
500入（5.8×3.3cm）



45938-438
バナナ箸置
270円
（6.7×3×1.1cm）



45939-188
赤かぶハシ置
200円
300入（6.3×2.1×1.5cm）



45940-188
白かぶハシ置
200円
300入（6.3×2.1×1.5cm）

45941-468
唐津風野菜箸置（えんどう）
260円
300入（6.6×2.6×1.5cm）

45942-468
唐津風野菜箸置（ナス）
260円
300入（6.6×2.6×1.5cm）

45943-468
唐津風野菜箸置（かぶ）
260円
300入（6.6×2.6×1.5cm）

45944-468
唐津風野菜箸置（れんこん）
260円
300入（6.6×2.6×1.5cm）

45945-468
唐津風野菜箸置（ゆず）
260円
300入（6.6×2.6×1.5cm）

45946-438
箸置ナス
170円
500入（7.5cm）

45947-438
青ブドウ箸置
180円
500入（6.2cm）

45948-438
箸置ヒスイブドウ
160円
500入（4cm）

45949-668
黒窯変掛け分け箸置（信楽焼）
610円
700入（5.2×2×1.5cm）

45950-188
赤反型
240円
50入（7.2×2cm）

45951-188
グリン反型
240円
50入（7.2×2cm）

45952-188
錦赤角型
220円
50入（6.5×2cm）

45953-188
錦青角型
220円
50入（6.5×2cm）

45954-188
松竹梅角型.はし置
220円
50入（6.5cm）

45955-458
箸置ピンクムスビ
220円
600入（6.1cm）

45956-458
箸置ブルームスビ
220円
600入（6.1cm）

45957-438
箸置ヒサゴ型ムスビ赤
350円
500入（5.8×2.2cm）

45958-438
箸置青地ヒサゴ
180円
500入（5.7cm）

45959-188
玉信楽オリベ流しハシ置
250円
50入（4.5cm）

45960-188
玉伊賀はし置
250円
50入（4.5cm）

45961-438
箸置モエギエンドウ
220円
500入（7.5cm）

45962-458
黒マット平丸型箸置
190円
500入（4.6×1.4cm）

45963-438
ルリリング箸置
190円
500入（5.2×1.6cm）

45964-188
グリン水晶橋型
140円
50入（6.1×1.5cm）

45965-188
黒松扇型はし置
240円
50入（6.5cm）

45966-188
反型黒松ハシ置き
240円
50入（7.2×2cm）

45967-188
菊反型箸置
240円
50入（7.2×2cm）

45968-188
巻物型オリベ
240円
50入（6.5×2cm）

45969-458
箸置切板
210円
800入（6.2cm）

45970-438
小判青
190円
500入（4.3×3.2cm）

45971-438
グリーン小判箸置
190円
500入（4.5×3.3×1.2cm）

45972-438
ヒスイ切板箸置
160円
500入（5.9×1.5×1.2cm）

箸置 Chopstick rest


手造り
46001-458
手造り猫ミケ箸置
590円
600入（4cm）


手造り
46002-458
手造り猫トラ箸置
590円
600入（4cm）


手造り
46003-458
手造り猫黒箸置
590円
600入（4cm）


46004-458
箸置上絵猫（赤）
530円
600入（4cm）


NEW
46005-518
一珍唐草猫丸箸置 青
500円
300入（4.5×1.2cm）


NEW
46006-518
一珍唐草猫丸箸置 赤
500円
300入（4.5×1.2cm）


NEW
46007-518
やんちゃ猫丸箸置 青
480円
300入（4.5×1.2cm）

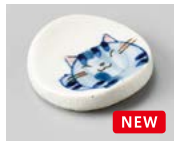
NEW
46008-518
元気猫丸箸置 青
480円
300入（4.5×1.2cm）


46009-458
犬付正角箸置
450円
500入（4.5×3.3×2.8cm）


46010-458
猫付正角箸置
450円
500入（4.5×3.3×2.8cm）


NEW
46011-578
はし箸置 茶
450円
100入（5.3cm）


NEW
46012-578
はし箸置 黄
450円
100入（5.3cm）


NEW
46013-578
はし箸置 黒
450円
100入（5.3cm）


NEW
46014-488
NBフォーク&スプーンレスト
350円
800入（8.8×2.3×1.5cm）


NEW
46015-488
NBナイフ&フォークレスト
350円
800入（9.8×1.8×1.5cm）


46016-458
パンダ箸置
440円
600入（3.3cm）


46017-458
飛行機 赤箸置
450円
（4.2×3.8cm）


46018-458
飛行機 青箸置
450円
（4.2×3.8cm）


46019-558
箸置犬
420円
200入（8.5cm）


46020-558
箸置ネコ
420円
200入（7cm）


46021-458
箸置茶マットタヌキ（黒）
450円
500入（5.5cm）


46022-438
白くま箸置
280円
500入（3.9×3cm）


46023-458
茶プルドッグ箸置
600円
500入（4.5cm）


46024-438
箸置にわとり
250円
500入（4.7cm）


46025-458
箸置ねむり猫ピンク
340円
600入（4.6cm）


46026-458
箸置ねむり猫青
340円
600入（4.6cm）


NEW
46027-408
キャッツ箸置（ミケ）
320円
500入（4.5×4.5×1.5cm）


NEW
46028-408
キャッツ箸置（トラ）
320円
500入（4.5×4.5×1.5cm）


NEW
46029-408
キャッツ箸置（ハチワレ）
320円
500入（4.5×4.5×1.5cm）


NEW
46030-408
キャッツ箸置（ブチ）
320円
500入（4.5×4.5×1.5cm）


46031-458
箸置黒マット猫
300円
600入（3.9cm）


46032-458
箸置白マット猫
300円
500入（3.9cm）


46033-458
豆ねこ（赤）箸置
270円
600入（4cm）


46034-458
豆ねこ（青）箸置
270円
600入（4cm）


46035-458
かるがも（青）箸置
260円
600入（4cm）


46036-458
かるがも（赤）箸置
260円
600入（4cm）


46037-458
箸置ダックス（ピンク）
250円
600入（5cm）


46038-458
箸置ダックス（青）
250円
600入（5cm）


46039-458
ピンク蝶箸置
280円
600入（4.3cm）


46040-458
白磁蝶箸置
280円
600入（4.3cm）

46041-458
耳うさぎ（ピンク）箸置
310円
600入（4.3cm）

46042-458
のびのび犬（青）箸置
340円
（5cm）

46043-458
ピンクの鯛
240円
600入（4.7cm）

46044-438
グリン吹アユ箸置
210円
500入（8.1cm）

46045-438
箸置ウサギ青
170円
500入（5.5cm）

NEW
46046-188
なまこふぐハシ置
200円
300入（6.3×4.2×1.5cm）

NEW
46047-188
オリベふぐハシ置
200円
300入（6.3×4.2×1.5cm）

46048-438
黄いちょう箸置
180円
（5×3.1cm）

NEW
46049-438
天目金筋箸置
470円
500入（4.7×2.5×1.7cm）

NEW 強
46050-438
瓢抜き箸置 トルコ
380円
500入（6×2.5×1.5cm）

NEW 強
46051-438
瓢抜き箸置 グリーン
380円
500入（6×2.5×1.5cm）

46052-458
小判型銀彩市松箸置
340円
600入（4.4cm）

46053-458
小判刺子箸置
340円
600入（4.4×3.1cm）

46054-188
黒銀彩桜箸置
180円
50入（4.2×3.1×1.5cm）

46055-438
豆大（グリーン）箸置
170円
500入（4.4×3.4cm）

46056-438
黒豆（大）箸置
170円
（4.4×3cm）

46057-458
小豆麻の葉（青）箸置
290円
800入（3.3cm）

46058-458
小豆麻の葉（赤）箸置
290円
800入（3.3cm）

46059-458
小豆黒春秋箸置
290円
800入（3.3cm）

46060-458
小豆亀甲箸置
280円
800入（3.3cm）

46061-458
小豆薄桜箸置
280円
800入（3.3cm）

46062-458
小豆黒白盛たこ唐草箸置
290円
800入（3.3cm）

46063-458
箸置天目銅判丸（七宝）
260円
600入（3.9cm）

46064-458
箸置青地銅判丸（七宝）
260円
600入（3.9cm）

NEW
46065-488
NB箸レスト
260円
800入（8×1.5×0.8cm）

NEW
46066-488
NBリボンレスト
260円
800入（4.5×2.7×1.2cm）

46067-458
スパイラル（白）箸置
250円
600入（3.5cm）

NEW
46068-438
白四角箸置
190円
500入（3×1cm）

NEW
46069-458
白平丸型箸置
180円
500入（4.6×1.4cm）

NEW
46070-438
白つづみ型箸置
160円
500入（6×1.7×1.7cm）

46071-438
白切抜箸置
160円
500入（5.7×1.5cm）

46072-438
バチ白箸置
160円
500入（7.8cm）



46101-448
えび舟型箸置
770円
200入（5.5×3×2.5cm）



46102-448
粉引丸箸置
680円
200入（4×4×1cm）



46103-448
粉引楕円箸置
680円
200入（6×3.5×1cm）



46104-558
箸置ヒワ魚紋
620円
200入（5cm）



46105-558
トルコ魚紋箸置
620円
200入（5cm）



46106-178
匠 鉄黒三角箸置
550円
300入（6×3×1.3cm）



46107-558
青海箸置
500円
200入（5cm）



46108-468
鳥獣戯画巻物箸置（うさぎ）
500円
240入（5×5×3.7cm）



46109-468
京風船丸型箸置
480円
300入（4.5×1.3cm）



46110-438
上絵玉風船箸置
420円
（4.6×4.4×1.3cm）



46111-438
箸置ダ円十草
390円
500入（5.5×3.3cm）



46112-438
上絵玉十草箸置
360円
500入（4.6×4.4×1.3cm）

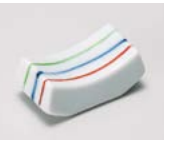

46113-438
箸置舟型十草
360円
500入（5cm）



46114-438
箸置色十草切板
290円
500入（6.2cm）



46115-438
箸置土物市松切板
440円
500入（6.1×1.8cm）



46116-458
箸置切板駒筋
390円
600入（6.3cm）



46117-458
伊賀切板刃分麻ノ葉箸置き
460円
600入（6.1cm）



46118-458
六角面取黒金タタキ箸置
480円
800入（7cm）



46119-458
六角面取白金タタキ箸置
480円
800入（7cm）



46120-458
箸置南蛮武蔵野
420円
600入（7.5cm）



46121-458
箸置南蛮唐草
420円
600入（7.5cm）



46122-458
箸置乾山芦
420円
500入（4.4cm）



46123-458
箸置赤巻水玉
420円
600入（4.6cm）



46124-438
箸置赤絵花つづみ
410円
500入（5.7cm）



46125-458
箸置青磁結び
350円
500入（6.2cm）



46126-438
箸置青コーチキネ型
380円
500入（6.9cm）



46127-438
銀杏箸置 飴
360円
500入（4×1.2cm）



46128-438
銀杏箸置 グリーン
360円
500入（4×1.2cm）



46129-438
箸置豆信楽風麻の葉
370円
500入（4.3×3.3cm）



46130-458
箸置豆オリベ流し
260円
500入（4.4cm）



46131-578
菊唐草 丸箸置
320円
300入（4.5cm）



46132-578
花伊万里 反楕円箸置
320円
300入（5.5cm）



46133-458
ケズリ型紅染箸置
290円
600入（6×2cm）



46134-458
ケズリ型花むら箸置
290円
800入（6×2cm）



46135-458
フラワーブルー反型箸置
280円
600入（4.9cm）



46136-458
フラワーピンク反型箸置
280円
600入（4.9cm）



46137-458
丸凹夜桜箸置
280円
600入（4cm）



46138-458
丸凹古都桜箸置
270円
600入（4cm）



46139-478
桜箸置
280円
500入（4.3×0.8cm）



46140-438
新桜花箸置
190円
500入（4.5cm）

46141-458
紅染赤長平型箸置
290円
600入（7.2×2.7cm）

46142-458
枕型繊部箸置
260円
500入（6.5cm）

46143-438
ピンク朝顔箸置
250円
500入（4.2×1.1cm）

46144-438
ブルー朝顔箸置
250円
500入（4.2×1.1cm）

46145-198
桜流しYL箸置
200円
600入（5.3cm）

46146-198
桜流しPK箸置
200円
600入（5.3cm）

46147-438
ヒスイ桜長角
160円
500入（4.8cm）

46148-438
ピンク桜長角箸置
160円
500入（4.9×2.3cm）

46149-248
赤スリム箸置
320円
300入（4.7×0.8×0.7cm）

46150-248
黄スリム箸置
320円
300入（4.7×0.8×0.7cm）

46151-458
麻の葉 金茶楕円反箸置
290円
600入（5.1×2.9×1.5cm）

46152-458
麻の葉 金茶丸凹箸置
290円
600入（4.2×4.1×1.2cm）

46153-438
箸置竹根
170円
500入（7.6cm）

46154-458
箸置木の葉ルリ
180円
800入（6×3cm）

46155-458
箸置木の葉グリン
180円
800入（6×3cm）

46156-438
白三角レスト箸置
330円
500入（9.4×1.9cm）

46157-188
巻物型砂地市松
260円
50入（6.5×2cm）

46158-188
天目枕はし置
220円
50入（5cm）

46159-438
天目瓢箪型箸置
170円
500入（5.9×3.2cm）

46160-458
箸置ニューキネ二色ウズ
240円
800入（7.2cm）

46161-458
箸置ニューキネ茶渦
240円
800入（7.2cm）

46162-458
六角面取白箸置
210円
800入（7cm）

46163-458
六角面取黒箸置
210円
800入（7cm）

46164-438
箸置舟
170円
500入（7.5cm）

46165-188
吹墨枕はし置
230円
50入（5cm）

46166-438
志野舟型箸置
210円
（4.2×2.2×1.7cm）

46167-458
両上り 赤箸置
210円
（4.3×3.8×1.7cm）

46168-438
赤鉄切板箸置
200円
（6×1.5cm）

46169-458
箸置青白磁楕円
190円
600入（5.5cm）

46170-438
箸置志野切板
180円
500入（6.5cm）

46171-438
灰釉切抜箸置
180円
500入（6.2cm）

46172-438
箸置バチアミ
170円
500入（7.7cm）

寿司湯呑（名入） Cup for Japanese tea (large)


NEW

46201-258
六角黒吹渕織部寿司湯呑
1,100円
50入（8.5×10.2cm・320cc）


NEW

46202-258
竹型黒吹白流赤タコ唐草寿司湯呑
1,150円
70入（7.5×9cm・220cc）


NEW

46203-258
段々フリーざしこ紋名入れ寿司湯呑
1,050円
75入（8×10cm・250cc）


NEW

46204-258
三ツ浜クリーム吉野桜名入れ寿司湯呑
950円
70入（7.5×9cm・230cc）


NEW

46205-258
新ソリ内あかね渋グリンロ紅名入れ寿司湯呑
1,080円
95入（9×8.7cm・200cc）


NEW

46206-258
小紋帯ヒワ名入れ寿司湯呑
1,000円
75入（7.7×11.5cm・250cc）


NEW

46207-258
杵大ココアトチリ寿司湯呑
1,200円
65入（8×9cm・260cc）


NEW

46208-258
フリーカップ黒吹と抹茶唐津塗分け寿司湯呑
1,050円
75入（8×10cm・220cc）


NEW

46209-258
十草コップ型名入れ寿司湯呑
1,000円
90入（7.7×9cm・220cc）


NEW

46210-258
手造り風五条帯ヒワ名入れ寿司湯呑
1,000円
65入（8×10cm・300cc）


NEW

46211-258
若草ぎり名入れ寿司湯呑
1,150円
75入（8×8.7cm・300cc）


NEW

46212-258
新ソリ内渕エンカ渋紺名入れ寿司湯呑
980円
100入（9×8.7cm・200cc）


NEW

46213-258
段々紺吹さくら園名入れ寿司湯呑
980円
75入（8×10cm・250cc）


NEW

46214-258
ベルカップうさぎ古染名入れ寿司湯呑
1,000円
100入（8×10cm・200cc）


NEW

46215-258
口波型ヒワ釉寿司湯呑
1,100円
75入（7.5×9cm・260cc）


NEW

46216-258
亀甲桜画寿司湯呑
680円
90入（6.8×8.3cm・180cc）


NEW

46217-258
杵大ルリ浜錆寿司湯呑
1,150円
70入（8×9cm・260cc）


NEW

46218-258
重ね模様白マット寿司湯呑
1,050円
70入（7.5×10.5cm・250cc）


NEW

46219-258
黒釉麻の葉水色名入れ寿司湯呑
1,200円
65入（7.7×9cm・230cc）


NEW

46220-258
中ソギ鉄黒寿司湯呑
1,000円
70入（7×10cm・220cc）


NEW

46221-258
菊割白寿司湯呑
1,050円
60入（8×10.2cm・300cc）


NEW

46222-258
黒マット銀彩麻の葉名入れ寿司湯呑
1,200円
65入（7.8×9.3cm・250cc）


NEW

46223-258
段ソギグリン白吹寿司湯呑
1,150円
65入（8×9cm・250cc）


NEW

46224-258
桜重ね白マーブル寿司湯呑
1,000円
70入（7.5×10.5cm・250cc）


NEW

46225-258
志野刷毛ブルーぎり名入れ寿司湯呑
1,150円
65入（7.5×9cm・230cc）


NEW

46226-258
新長アルファベット名入れ寿司湯呑
1,050円
70入（7×11cm・250cc）


NEW

46227-258
石肌紺吹かのこ友禅名入れ寿司湯呑
980円
80入（7.5×10cm・240cc）


NEW

46228-298
新長アルファベット（茶）名入寿司湯呑
1,200円
（7.2×11cm・290cc）


NEW

46229-298
腰七角紺吹（銅版3枚）名入寿司湯呑
1,300円
（8×11.5cm・350cc）


NEW

46230-298
コップペコ 白マーブル夢小花名入寿司湯呑
1,400円
（7.5×10.3cm・300cc）


NEW

46231-298
キネ型青磁ウェーブ名入寿司湯呑
1,500円
（8.4×10.3cm・290cc）


NEW

46232-298
波々茶マーブル名入寿司湯呑
1,100円
（7.8×11.3cm・300cc）



このページは名入れ価格になっています。
基本、電話1本で無料
文字の追加は別途見積り致します。

実費料金

参考価格
46214・46229については、名入は各1色で、転写作成の為必要です
100ヶの場合・・・・￥6,000
200ヶの場合・・・・￥7,000
300ヶの場合・・・・￥8,000
それ以上は実費見積もりいたします。


NEW

46233-258
暇つぶし遊びあれこれ寿司湯呑
820円
70入（7.5×10.5cm・250cc）


NEW

46234-258
英文字すしねた寿司湯呑
820円
70入（7.5×10.5cm・250cc）

寿司湯呑（名入）



NEW

46301-298
寸胴黒アミ黒市松名入寿司湯呑
1,150円
（8.5×8.7cm・320cc）



NEW

46302-298
キネ型ピンクウェーブ名入寿司湯呑
1,500円
（8.4×10.3cm・290cc）



NEW

46303-298
三ツ浜茶マーブル ゴス字名入寿司湯呑
1,000円
（7.7×8.8cm・250cc）



NEW

46304-298
中そぎ白マット重模様名入寿司湯呑
1,200円
（7.5×10.4cm・270cc）



NEW

46305-298
ひさご型 三角ゴス銅版名入寿司湯呑
1,400円
（8×8.7cm・300cc）



NEW

46306-298
寸胴白マット黒市松名入寿司湯呑
1,150円
（8.5×8.7cm・320cc）



NEW

46307-298
段々フリーさしこ名入寿司湯呑
1,200円
（7.8×10cm・300cc）



NEW

46308-298
花型とんぼ（赤）名入寿司湯呑
1,150円
（7.2×8.5cm・250cc）



NEW

46309-298
新長アルファベット（小豆）名入寿司湯呑
1,200円
（7.2×11cm・290cc）



NEW

46310-298
新反渋グリーン内あかね花名入寿司湯呑
1,100円
（9×8.8cm・270cc）



NEW

46311-298
波々白マット渦潮内うず名入寿司湯呑
1,200円
（7.9×11.8cm・300cc）



NEW

46312-298
コップ六兵衛 かわりとくさ名入寿司湯呑
1,150円
（7.7×9.2cm・260cc）



46313-318
ブルー六兵寿司湯呑
1,050円
10×6入（8×10.5cm・380cc）



46314-308
ナマコ八角寿司
950円
10×6入（8.7×10.8cm・380cc）



46315-318
ねずみ白帯寿司
1,270円
10×8入（8.2×10.8cm・350cc）



NEW

46316-518
黒織部面取一客湯呑
3,500円
40入（9×7.8cm・300cc）



NEW

46317-518
粉引面取一客湯呑
3,500円
40入（9×7.8cm・300cc）



NEW

46318-518
錆かいらぎ面取一客湯呑
3,500円
40入（9×7.8cm・300cc）



土

46319-308
油滴天目平型寿司湯呑
1,050円
10×6入（9×9.8cm・330cc）



土

46320-308
紺なまこ平形寿司
1,050円
60入（9×10cm・360cc）



土

46321-308
青志野筒茶碗
1,950円
40入（10.2×10.2cm・500cc）

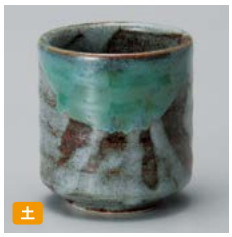

土

46322-308
青志野塗分平型寿司湯呑
1,050円
10×6入（9×9.7cm・360cc）



土

46323-308
白志野山水筒茶碗
1,950円
40入（10.2×10.2cm・500cc）



土

46324-308
白志野山水平形寿司
1,050円
60入（9×10cm・360cc）



土 手造り

46325-308
青流三角寿司湯呑
1,100円
10×6入（9.7×9.2×9cm・340cc）



46326-458
志野刷毛平型寿司湯呑
1,070円
60入（8.9×9.7cm・360cc）



NEW

46327-268
深海マット六兵衛大寿司湯呑
800円
60入（8.5×9cm・350cc）



NEW

46328-268
深海マット新六兵衛中寿司湯呑
800円
80入（8.3×9.7cm・230cc）



NEW

46329-268
深海マットたる湯呑
800円
80入（9×8.2cm・300cc）



NEW

46330-268
深海マット布目中寿司湯呑
800円
80入（7.5×7.5×9.5cm・310cc）



NEW

46331-238
福づくし中寿司湯呑
700円
80入（7.2×10cm・270cc）



NEW

46332-238
まぐろ中寿司湯呑
700円
80入（7.2×10cm・270cc）



46333-208
均窯グリーン寿司湯呑
650円
10×6入（8.6×9.3cm・320cc）



46334-458
黒釉流平型寿司湯呑
1,070円
60入（8.9×9.7cm・360cc）



NEW

46335-198
灰織部寿司湯呑
750円
60入（8×9.3cm・360cc）



NEW

46336-318
黒流星六兵寿司
880円
10×8入（8×9.2cm・320cc）

※ No.46313～46336は、名入対応ではありません。

寿司湯呑 Cup for Japanese tea (large)



46401-318
ねり込大寿司
1,720円
10×6入（8.5×11㎝・430cc）



46402-318
均窯流寿司
810円
10×8入（7.8×9.2㎝・300cc）



46403-318
美の萩ラセン寿司湯呑
880円
10×8入（7.7×9㎝・320cc）



46404-318
ロオリベ十草寿司湯呑
880円
10×6入（8×9㎝・300cc）



46405-668
古信楽切立湯呑（大）（信楽焼）
1,850円
60入（8.8×10.7㎝・380cc）



46406-558
彫十草特大湯呑
840円
60入（8.5×9.5㎝・300cc）



46407-468
新おかめ寿司湯呑
1,300円
80入（8.7×10.2㎝・370cc）



46408-468
新ひょっとこ寿司湯呑
1,300円
80入（8.7×10.2㎝・370cc）



46409-238
貫入白刷毛寿司湯呑
550円
80入（8.6×9.7㎝・270cc）



46410-268
ゆず天目白糸六兵衛大寿司湯呑
750円
60入（8.5×9㎝・350cc）



46411-558
織部市松特大湯呑
840円
60入（8.5×9.5㎝・300cc）



土

46412-238
波ソギオリベ流し寿司湯呑
700円
80入（7.7×10.8㎝・340cc）



46413-268
辰砂削り六兵衛寿司湯呑
950円
60入（8.5×9㎝・350cc）



46414-268
青霞六兵衛大寿司湯呑
700円
60入（8.5×9㎝・350cc）



土

46415-198
青磁亀甲だるま型寿司湯呑
800円
60入（8×10.3㎝・370cc）



46416-268
鉄釉削り六兵衛大寿司湯呑
900円
60入（8.5×9㎝・350cc）



46417-268
ネズミ志野四角大寿司湯呑
700円
60入（8.5×9.2㎝・350cc）



土

46418-238
黒みかげ粉引十草ゴブレット
1,500円
80入（8.4×9㎝・290cc）



46419-268
鉄錆削り六兵衛大寿司湯呑
950円
60入（8.5×9㎝・350cc）



土

46420-198
グリーン刷毛寿司湯呑
800円
60入（8×9.3㎝・330cc）



土

46421-198
うのふ流し寿司湯呑
800円
60入（8×9.3㎝・330cc）



46422-308
墨入りヒワうす型寿司
860円
80入（8.2×10㎝・330cc）



46423-308
マリンブルー墨入り大寿司
860円
80入（7.7×11㎝・310cc）



NEW 土

46424-318
ナマコキネ中寿司
1,100円
10×6入（8.5×10㎝・280cc）



NEW

46425-268
織部おふけ荒そぎ大寿司湯呑
750円
60入（8.2×10.8㎝・300cc）



46426-268
ネズミ志野新六兵衛中寿司湯呑
700円
80入（8.3×9.7㎝・230cc）



46427-208
均窯ナマコ寿司湯呑
650円
10×6入（8.6×9.3㎝・320cc）



土

46428-198
織部タタキ寿司湯呑
800円
60入（8×9.3㎝・360cc）



NEW

46429-308
油滴千段寿司
580円
（8.4×9.9㎝・340cc）



NEW

46430-308
白梨地千段寿司
580円
（8.4×9.9㎝・340cc）



土

46431-318
織部流寿司
950円
10×8入（8.3×9㎝・300cc）



46432-558
志野唐草特大湯呑
840円
60入（8.5×9.5㎝・300cc）



土

46433-238
粉引刷毛目反大寿司
1,400円
80入（8.7×9.8㎝・340cc）



NEW

46434-268
織部おふけたる型湯呑
750円
80入（9.2×8.2㎝・300cc）



46435-308 木梅蓋付寿司
1,580円 60入（7.7×12㎝・330cc）
46436-308 木梅寿司大
980円 60入（7.7×10㎝・330cc）



46437-308 茶ボカシ梅木蓋付寿司
1,580円 60入（7.7×12㎝・330cc）
46438-308 茶ボカシ梅木寿司（大）
980円 60入（7.7×10㎝・330cc）



46501-298
クリームアラカルト中寿司湯呑
710円
100入（7×10cm・270cc）



46502-238
魚文字角寿司湯呑
850円
80入（7.5×10cm・300cc）



46503-578
錦椿中寿司湯呑
1,050円
100入（7.5×9.5cm・270cc）



46504-578
灰釉流し中寿司湯呑
1,050円
100入（7.5×9.5cm・270cc）



46505-578
錦十草中寿司湯呑
1,050円
100入（7.5×9.5cm・270cc）



46506-578
粉引刷毛目中寿司湯呑
1,050円
100入（7.5×9.5cm・270cc）



46507-238
青均流し湯呑
850円
80入（7.8×9.4cm・260cc）



強

46508-548
梅祥瑞中寿司湯呑
1,500円
80入（7.2×9.5cm・250cc）



46509-548
白盛山茶花中寿司湯呑
1,500円
80入（7.3×10.2cm・270cc）



46510-268
織部おふけ新六兵衛中寿司湯呑
700円
80入（8.3×9.7cm・230cc）



46511-268
辰砂布目中寿司湯呑
750円
80入（7.5×9.5cm・310cc）



46512-268
青霞新六兵衛中寿司湯呑
700円
80入（8.3×9.7cm・230cc）



46513-198
青彩刷毛寿司湯呑
700円
60入（8×9.8cm・310cc）



46514-458
寿司ネタ寿司湯呑
740円
10×6入（7.4×10.5cm・310cc）



46515-268
青霞布目中寿司湯呑
680円
80入（7.5×9.5cm・310cc）



46516-268
黒油滴布目中寿司湯呑
680円
80入（7.5×7.5×9.5cm・310cc）



46517-268
ねずみ志野布目中寿司湯呑
680円
80入（7.5×7.5×9.5cm・310cc）



46518-268
黒油滴新六兵衛中寿司湯呑
700円
80入（8.3×8.3×9.7cm・230cc）



NEW

46519-318
白六兵寿司
380円
10×6入（8.2×9cm・330cc）



NEW

46520-318
侍日本白寿司
700円
10×6入（7.2×10.2cm・290cc）



NEW

46521-318
七転八起寿司
700円
10×6入（7.2×9.2cm・260cc）



NEW

46522-318
すしねた寿司
700円
10×6入（7.2×10.2cm・290cc）



46523-268
白均窯中寿司湯呑
680円
80入（7.5×9.5cm・310cc）



46524-268
トルコブルー新六兵衛中寿司湯呑
750円
80入（8.3×9.7cm・230cc）



NEW

46525-318
金茶笹六兵寿司
750円
10×6入（7.9×10cm・300cc）



土

46526-308
黄瀬戸杵中寿司
1,250円
60入（8.4×10cm・300cc）



NEW

46527-318
白2.4寿司
420円
10×7入（7.7×11.4cm・380cc）



46528-308
錆絞り寿司湯呑小
560円
80入（7.7×9.5cm・280cc）



46529-268
辰砂木目中寿司湯呑
750円
60入（7.5×10cm・240cc）



土

46530-308
新雪家族湯呑大
950円
10×6入（7.7×9.7cm・280cc）



NEW

46531-238
渋草寿司湯呑
500円
60入（7.8×8.5cm・250cc）



土

46532-308
粉引青磁中寿司
1,150円
80入（8.3×8.7cm・280cc）



土

46533-198
さざ波寿司湯呑
800円
60入（8×9.3cm・360cc）



46534-318
千段青均大寿司
950円
10×6入（8×10.3cm・360cc）



土

46535-308
備前風平型寿司湯呑
1,050円
10×6入（8.7×9.8cm・360cc）



土

46536-308
備前風家族湯呑大
950円
10×6入（7.5×9.5cm・280cc）

長湯呑（組） Cup for Japanese tea

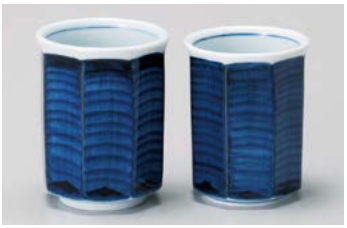

46601-258 濃八角湯呑 大組湯呑
1,300円 100入（6.7×8.8cm・180cc）
46602-258 濃八角湯呑 小組湯呑
1,250円 100入（6.5×8.2cm・150cc）



46603-338 ひし葉湯呑（大）
1,300円 120入（7.4×8cm・200cc）
46604-338 ひし葉湯呑（小）
1,300円 120入（7×7.5cm・150cc）



46605-518 パンダ子供湯呑 緑
1,200円 100入（6.5×7.5cm・180cc）
46606-518 パンダ子供湯呑 赤
1,200円 100入（6.5×7.5cm・180cc）



46607-668 若草反長湯呑（大）（信楽焼）
1,150円 120入（7.5×8cm・210cc）
46608-668 若草反長湯呑（小）（信楽焼）
1,100円 140入（7×7.5cm・160cc）



46609-518 黒織部湯呑 大
6,800円 30入（7×9cm・260cc）
46610-518 黒織部湯呑 小
6,800円 30入（6.5×8cm・230cc）



46611-308 平安桜大湯呑
780円 20×6入（7.3×8cm・210cc）
46612-308 平安桜小湯呑
690円 20×6入（7×7.3cm・165cc）



46613-338 粉引面取湯呑（大）
1,650円 120入（7.5×9cm・200cc）
46614-338 粉引面取湯呑（小）
1,650円 120入（6.7×8.3cm・160cc）



46615-238 益子風寿司湯呑
500円 60入（7.8×8.5cm・250cc）
46616-238 タル型益子風湯呑
430円 100入（7×7cm・160cc）



46617-518 粉引かぶ湯呑 大
1,600円 80入（7.8×9cm・260cc）
46618-518 粉引かぶ湯呑 小
1,600円 80入（7×8cm・200cc）



46619-308 白志野萩六兵湯呑（大）
490円 10×10入（6×9.3cm・160cc）
46620-308 白志野萩六兵湯呑（小）
490円 10×10入（5.5×8.5cm・130cc）



46621-438 タル型花唐草湯呑大
580円 20×8入（6.5×8.1cm・180cc）
46622-438 タル型花唐草湯呑小
550円 20×8入（6.2×7.8cm・160cc）



46623-548 ウズ長湯呑（大）
1,270円 100入（7×8.5cm・220cc）
46624-548 ウズ長湯呑（小）
1,180円 100入（6.5×8cm・160cc）



46625-458 十草タル型湯呑 大
600円 10×12入（6.7×8cm・170cc）
46626-458 十草タル型湯呑 小
580円 10×12入（6.7×8cm・150cc）



46627-668 古信楽切立湯呑（中）（信楽焼）
1,380円 100入（7.7×9.3cm・240cc）
46628-668 古信楽切立湯呑（小）（信楽焼）
1,260円 120入（6.8×9cm・200cc）



46629-458 市松切立湯呑 大
780円 10×12入（6.7×8.2cm・215cc）
46630-458 市松切立湯呑 小
750円 10×12入（7.2×8.7cm・175cc）



46631-438 京祥瑞大型湯呑（大）
880円 80入（7×8.8cm・250cc）
46632-438 京祥瑞大型湯呑（小）
830円 80入（6.6×8.4cm・210cc）



46633-458 淡呉須巻切立湯呑 大
1,050円 120入（6.8×8.5cm・250cc）
46634-458 淡呉須巻切立湯呑 小
930円 160入（6.2×7.9cm・180cc）



46635-548 梅祥瑞組湯呑（大）
1,200円 100入（6.5×8.7cm・230cc）
46636-548 梅祥瑞組湯呑（小）
1,150円 100入（5.7×8cm・160cc）



46637-548 唐草彫（黒）長湯呑（大）
1,270円 100入（7×8.5cm・220cc）
46638-548 唐草彫（赤）長湯呑（小）
1,180円 100入（6.5×8cm・160cc）



46639-548 白盛山茶花組湯呑（大）
1,100円 100入（6.3×9cm・230cc）
46640-548 白盛山茶花組湯呑（小）
1,000円 100入（5.8×8cm・160cc）



46641-578 織部ソギ長湯呑（大）
750円 100入（6.6×8.9cm・215cc）
46642-578 織部ソギ長湯呑（小）
700円 100入（6×7.8cm・150cc）



46643-028 いぶし金湯呑大
1,250円 10×10入（7.8×7cm・190cc）
46644-028 いぶし金湯呑小
1,200円 10×12入（7×6.5cm・130cc）



46645-308 錆ダミ萩コブ茶 大
890円 20×6入（5.8×8.5cm・150cc）
46646-308 錆ダミ萩コブ茶小
870円 20×6入（5.3×7.7cm・105cc）



46647-238 備前（大）湯呑
650円 120入（6×9.2cm・210cc）
46648-238 備前（小）湯呑
630円 120入（5.5×8.3cm・150cc）


土 手造り

46701-518 織部つばめ湯呑大（手造り）
2,400円 10×10入（7×9.4cm・210cc）
46702-518 織部つばめ湯呑小（手造り）
1,800円 10×10入（6.5×8cm・140cc）


土

46703-148 ねずみ志野長湯呑
2,200円 80入（8×9cm・250cc）
46704-148 志野十草長湯呑
2,200円 80入（8×9cm・250cc）


土

46705-448 しのぎ十草湯呑 大
1,750円 10×10入（7×9cm・180cc）
46706-448 しのぎ十草湯呑 小
1,600円 10×10入（6.5×8.3cm・140cc）



46707-318 ネリ込湯呑（大）
1,320円 20×5入（7×9cm・250cc）
46708-318 ネリ込湯呑（小）
1,240円 20×6入（6.5×8.6cm・200cc）


NEW

46709-548 大バラ（青）長湯呑（大）
1,270円 100入（7×8.5cm・220cc）
46710-548 大バラ（青）長湯呑（小）
1,180円 100入（6.5×8cm・160cc）



46711-668 きなり切立湯呑（大）（信楽焼）
1,150円 80入（7.5×10cm・290cc）
46712-668 きなり切立湯呑（小）（信楽焼）
1,100円 120入（6.5×8.5cm・170cc）



46713-668 きなり反湯呑（大）（信楽焼）
1,150円 120入（7.5×8.5cm・220cc）
46714-668 きなり反湯呑（小）（信楽焼）
1,100円 170入（7×7.5cm・180cc）



46715-518 黒釉二色花湯呑
2,300円 60入（8.5×8cm・210cc）
46716-518 白盛花湯呑
2,300円 60入（8.5×8cm・210cc）



46717-668 若草切立湯呑（大）（信楽焼）
1,150円 80入（7.5×9.5cm・290cc）
46718-668 若草切立湯呑（小）（信楽焼）
1,100円 100入（6.5×8.5cm・180cc）



46719-558 黒柚子反湯呑（大）
850円 100入（7.8×8cm・200cc）
46720-558 黒柚子反湯呑（小）
800円 100入（7.2×7.4cm・170cc）



46721-548 彫十草大（黒）長湯呑
920円 100入（6.8×8.4cm・220cc）
46722-548 彫十草小（赤）長湯呑
870円 100入（6.4×7.6cm・180cc）



46723-548 点線湯呑（大）黒
1,000円 100入（7×8.5cm・220cc）
46724-548 点線湯呑（小）赤
880円 100入（6.5×8cm・160cc）



46725-518 色彩格子湯呑 ブルー
1,400円 80入（7×8.5cm・200cc）
46726-518 色彩格子湯呑 オレンジ
1,400円 80入（7×8.5cm・200cc）



46727-318 ダミブルー椿湯呑（大）
910円 20×6入（7.8×7.8×7.7cm・210cc）
46728-318 ダミピンク椿湯呑（小）
890円 20×6入（7×7×7cm・170cc）



46729-578 かくれんぼタマ湯呑（大）
1,100円 20×5入（7.8×8.5cm・255cc）
46730-578 かくれんぼタマ湯呑（小）
1,050円 20×5入（7×7.8cm・200cc）


土

46731-198 風船（青）湯呑（大）
900円 120入（7.9×7.8cm・250cc）
46732-198 風船（赤）湯呑（小）
900円 120入（7.2×7.3cm・250cc）



46733-318 ダミ花ブルー湯呑（大）
910円 20×6入（7.8×7.8×7.7cm・210cc）
46734-318 ダミ花ピンク湯呑（小）
890円 20×6入（7×7×7cm・170cc）


NEW

46735-548 織部市松長湯呑（大）
1,270円 100入（7×8.5cm・220cc）
46736-548 織部市松長湯呑（小）
1,180円 100入（6.5×8cm・160cc）


NEW

46737-518 木の実湯呑
900円 80入（6.5×7.5cm・200cc）
46738-518 山茶花湯呑
900円 80入（6.5×7.5cm・200cc）



46739-548 バラ湯呑（大）黒
1,000円 100入（7×8.5cm・220cc）
46740-548 バラ湯呑（小）赤
880円 100入（6.5×8cm・160cc）



46741-248 ブルー白抜乱線湯呑（中）
980円 100入（6.7×8.6cm・190cc）
46742-248 ブルー白抜乱線湯呑（小）
780円 120入（6×8.1cm・150cc）



46743-318 洋花イエロー湯呑
790円 20×5入（8×8.7cm・260cc）
46744-318 洋花ピンク湯呑
790円 20×5入（8×8.7cm・260cc）


NEW

46745-548 大バラ（赤）長湯呑（大）
1,270円 100入（7×8.5cm・220cc）
46746-548 大バラ（赤）長湯呑（小）
1,180円 100入（6.5×8cm・160cc）



46747-258 巾着 紺湯のみ
1,050円 100入（7×8cm・180cc）
46748-258 巾着 朱湯のみ
1,050円 100入（7×8cm・180cc）

長湯呑（組） Cup for Japanese tea



46801-278 緑彩ぶどう湯呑(大)
1,300円 100入 (8×7.6cm·200cc)
46802-278 緑彩ぶどう湯呑(小)
1,300円 100入 (7.5×7.3cm·160cc)



46803-278 粉引花唐草湯呑大(青)
2,150円 80入 (8.2×8.7cm·250cc)
46804-278 粉引花唐草湯呑小(紅)
2,150円 80入 (8×7.8cm·200cc)



46805-278 間取藍ぶどう湯呑
2,150円 80入 (8×8.2cm·240cc)
46806-278 織部ペルシャ紋湯呑
2,150円 80入 (8×8.2cm·240cc)



46807-298 バラ湯呑(緑)
1,300円 100入 (7.7×8.3cm·210cc)
46808-298 バラ湯呑(赤)
1,300円 100入 (7.7×8.3cm·210cc)



46809-238 ゆらり(Pr)湯呑(大)
1,000円 120入 (7.2×7.8cm·190cc)
46810-238 ひだまり(赤)湯呑(大)
1,000円 120入 (7.2×7.8cm·190cc)



46811-518 粉引花畑湯呑 紫
1,500円 80入 (8.5×8.7cm·250cc)
46812-518 粉引花畑湯呑 ピンク
1,500円 80入 (8.5×8.7cm·250cc)



46813-468 つや白うさぎ湯呑
840円 80入 (7.7×7.8cm·200cc)
46814-468 つやピンクうさぎ湯呑
840円 80入 (7.7×7.8cm·200cc)



46815-318 粉引ぶどう湯呑(大)
850円 20×6入 (6.9×8.5cm·220cc)
46816-318 粉引ぶどう湯呑(小)
850円 20×6入 (6.8×8cm·200cc)



46817-318 萩湯呑(大)
850円 20×6入 (6.5×9cm·240cc)
46818-318 萩湯呑(小)
810円 20×6入 (6×8.5cm·190cc)



46819-318 ヒスイ湯呑(大)
520円 20×6入 (7×9cm·230cc)
46820-318 ヒスイ湯呑(小)
470円 20×7入 (6.4×8.5cm·190cc)



46821-668 灰釉粉引湯呑(大)(信楽焼)
2,000円 120入 (7.5×9.3cm·220cc)
46822-668 灰釉粉引湯呑(小)(信楽焼)
1,800円 150入 (6.8×8.5cm·180cc)



46823-438 天龍寺青地湯呑大
610円 20×8入 (6.4×8.9cm·200cc)
46824-438 天龍寺青地湯呑小
580円 20×8入 (6×8.4cm·180cc)



46825-248 ビードロタル型(大)湯呑
1,080円 80入 (7.7×7.8cm·250cc)
46826-248 ビードロタル型(小)湯呑
980円 100入 (6.8×6.9cm·175cc)



46827-548 赤紅小花長湯呑(大)
1,850円 100入 (6.9×8.5cm·230cc)
46828-548 赤紅小花長湯呑(小)
1,650円 100入 (6.1×7.7cm·180cc)



46829-298 青磁夫婦湯呑(大)
1,050円 10×10入 (6.8×8cm·220cc)
46830-298 青磁夫婦湯呑(小)
1,000円 10×10入 (6.2×7.7cm·180cc)



46831-438 黒巻き金渦長湯呑
2,950円 120入 (6.7×10.2cm)
46832-438 赤巻き金渦長湯呑
2,950円 120入 (6.7×10.2cm)



46833-058 白マットロックカップ
800円 100入 (10.3×7.6cm·310cc)
46834-058 黒マットロックカップ
800円 100入 (10.3×7.6cm·310cc)



46835-548 唐草彫(赤)長湯呑(大)
1,270円 100入 (7×8.5cm·220cc)
46836-548 唐草彫(黒)長湯呑(小)
1,180円 100入 (6.5×8cm·160cc)



46837-408 緑釉トチリ六兵衛長湯呑
500円 10×8入 (7.5×8cm·200cc)
46838-408 赤釉トチリ六兵衛長湯呑
500円 10×8入 (7.5×8cm·200cc)



46839-278 アメ釉花紋湯呑
2,150円 80入 (8×8.2cm·240cc)
46840-278 織部花唐草湯呑
2,150円 60入 (8×8.2cm·240cc)



46841-278 白刷毛目湯呑
1,000円 80入 (8.1×7.9cm·200cc)
46842-278 黒釉刷毛目湯呑
1,000円 80入 (8.1×7.9cm·200cc)



46843-238 黒友禅組湯呑(大)
680円 100入 (6.6×9.3cm·195cc)
46844-238 白友禅組湯呑(小)
640円 120入 (6.2×8.5cm·145cc)



46845-548 白巻バラ長湯呑(大)
1,270円 100入 (7×8.5cm·220cc)
46846-548 白巻バラ長湯呑(小)
1,180円 100入 (6.5×8cm·160cc)



46847-548 ステンド(青)長湯呑(大)
1,270円 100入 (7×8.5cm·220cc)
46848-548 ステンド(青)長湯呑(小)
1,180円 100入 (6.5×8cm·160cc)



46901-668
帯窯変湯呑(信楽焼)
3,250円
100入 (8×8cm·240cc)



46902-668
粉引長湯呑(信楽焼)
3,080円
100入 (7.8×9cm·240cc)



46903-148
染付草花紋長湯呑
2,700円
100入 (7.8×8.8cm·260cc)



46904-518
総織部湯呑
2,600円
60入 (8.5×8.2cm·300cc)



46905-518
粉引湯呑
2,600円
60入 (8.5×8.2cm·300cc)



46906-148
志野織部掛分長湯呑
2,200円
80入 (8×9cm·260cc)



46907-448
織部竹型湯呑
2,150円
10×8入 (7.5×8.5cm·240cc)



46908-448
三彩流し湯呑
2,100円
10×8入 (7.5×8.5cm·220cc)

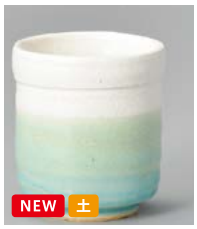

46909-448
トルコ色彩湯呑
2,100円
10×8入 (7.5×8.5cm·230cc)

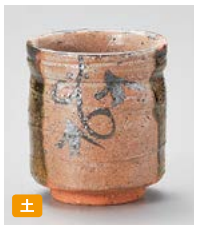

46910-448
古織部湯呑大
2,100円
10×10入 (7.5×8.5cm·250cc)



46911-438
色点十草湯呑
1,980円
80入 (6.7×8.2cm)



46912-448
三島湯呑
1,900円
10×10入 (7.5×9cm·240cc)



46913-448
粉引印花湯呑
1,900円
10×10入 (7.5×9cm·240cc)



46914-668
刷毛目湯呑(信楽焼)
1,870円
130入 (8×8cm·240cc)



46915-438
金彩長湯呑
1,800円
20×6入 (6.7×8.5cm)



46916-518
コスモス湯呑
1,700円
80入 (9×8cm·250cc)



46917-548
青十草長中湯呑
1,700円
100入 (6.5×7.8cm·180cc)



46918-188
黒釉白一珍長湯呑
1,550円
10×8入 (6.7×7.9cm·200cc)



46919-518
粉引花畑湯呑 青
1,500円
60入 (8.5×8.7cm·250cc)



46920-258
白渦巻細色十草湯呑
1,350円
80入 (7×8.2cm·220cc)



46921-518
ひすい湯呑
1,350円
80入 (7.5×8.6cm·230cc)



46922-548
伊賀織部ろくべ型長ゆのみ(大)
1,300円
100入 (6.5×8.2cm·170cc)

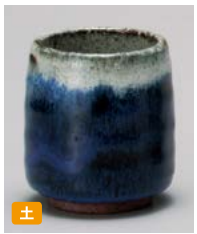

46923-028
雪間タル型湯呑
1,300円
10×12入 (6.3×8cm·200cc)



46924-558
焼炎長湯呑
1,280円
100入 (7×8.5cm·180cc)



46925-458
窯変灰織部湯呑
1,200円
80入 (6.9×8.5cm·200cc)



46926-318
イブシいこみ湯呑
1,150円
10×8入 (7.5×8cm·220cc)



46927-518
朱巻湯呑
1,100円
80入 (6.5×7.5cm·200cc)



46928-518
万歴湯呑
1,100円
80入 (6.5×7.5cm·200cc)



46929-188
黒信楽流し長湯呑
1,100円
20入 (7×8cm·180cc)



46930-448
ゆず黒マグナソギ湯呑
1,150円
10×10入 (7.4×8.1cm·220cc)



46931-588
細十草長湯呑(小)
1,020円
120入 (6×8.2cm·160cc)



46932-458
青地六兵衛湯呑
1,080円
10×10入 (6.5×8.2cm·150cc)



46933-308
万古カリ湯呑
980円
10×10入 (7.3×8cm·230cc)



46934-318
グリーン流寿司湯呑
970円
10×10入 (7.5×9.5cm·250cc)

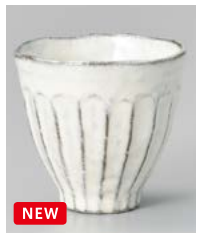

46935-238
黒土粉引 削ぎ湯呑
950円
100入 (8.4×7.6cm·173cc)



46936-318
うるしブラウン湯呑
950円
20×6入 (7×8.3cm·190cc)



46937-458
深山織部湯呑み
950円
120入 (6.6×8.2cm·195cc)



46938-588
一珍竹十草長湯呑
930円
120入 (6.5×8.3cm·190cc)



46939-148
花水木丸湯呑
880円
100入 (7.6×7.3cm·210cc)



46940-468
茶ふくろう湯呑
850円
120入 (7.2×8cm·220cc)

46941-468
グレーふくろう湯呑
850円
120入 (7.2×8cm·220cc)

46942-468
白ふくろう湯呑
850円
120入 (7.2×8cm·220cc)

長湯呑 Cup for Japanese tea


強
47001-578
十草手描き湯呑
1,000円
142入（7×7.9cm・180cc）


強
47002-588
一珍しずく長湯呑
1,000円
120入（6.5×8.3cm・200cc）


強
47003-578
駒筋手描き湯呑
950円
142入（7×7.9cm・180cc）


強
47004-558
親子十草長湯呑
760円
80入（6.4×8.2cm・190cc）


強
47005-558
ダミライン長湯呑
760円
80入（6.4×8.2cm・190cc）


強
47006-588
格子長湯呑
760円
120入（6.4×8.2cm・190cc）


強
47007-578
駒筋長湯呑
680円
125入（5.5×8.1cm）


47008-258
青白八角湯呑 大長湯呑
1,300円
100入（6.8×9cm・180cc）


47009-308
青白磁八角湯呑
830円
20×6入（7×8.3cm・170cc）


強
47010-478
駒筋長湯呑
800円
120入（6.2×8.2cm・160cc）


強
47011-478
十草長湯呑
800円
120入（6.2×8.2cm・160cc）


強
47012-558
彫唐草長湯呑
780円
120入（6.2×7.8cm・190cc）


47013-138
青海波長湯呑
720円
100入（6.5×8.5cm・190cc）


47014-198
染付彩華湯呑
700円
120入（7.5×8cm・210cc）


47015-108
ししとう長湯呑
690円
140入（7.5×7.5×8.2cm・220cc）


47016-108
錦山の実湯呑
650円
120入（7.5×8.2cm・210cc）


47017-318
青磁彫長湯呑
640円
20×8入（6.8×8.5cm・220cc）


47018-268
平安菊長湯呑
600円
100入（6.8×8cm・185cc）


47019-408
黒釉トチリ六兵衛長湯呑
500円
10×8入（7.5×8cm・200cc）


47020-408
黄釉トチリ六兵衛長湯呑
500円
10×8入（7.5×8cm・200cc）


47021-408
青釉トチリ六兵衛長湯呑
500円
10×8入（7.5×8cm・200cc）


NEW
47022-458
桃山志野湯呑
950円
80入（6.9×8.5cm・200cc）


47023-308
三角黒吹唐津六兵衛寿し湯呑
930円
60入（8.5×8.7cm・290cc）


土
47024-198
織部つばき湯呑
900円
120入（7.5×8.5cm・270cc）


NEW
47025-518
かえで湯呑
900円
80入（6.5×7.5cm・200cc）


47026-028
銀鱗（ぎんりん）湯呑
950円
10×10入（6.6×8.2cm・195cc）


47027-458
黒伊賀吹湯呑
860円
10×12入（7.2×8.1cm・190cc）


47028-308
ワサビ釉乾山こぶ茶 大
850円
20×6入（5.8×8.5cm・150cc）


47029-308
青磁流水湯呑
850円
10×10入（7.3×8cm・220cc）


NEW
47030-448
白雲ソギ湯呑
920円
10×10入（7.4×8.1cm・220cc）


47031-208
白董（しらすみ）湯呑
830円
80入（8.2×6.6cm・195cc）


47032-308
ナマコ扇型寿司小
810円
80入（7.2×9.8cm・190cc）


47033-318
菊割 黒カップ小
800円
20×6入（6.8×6.8×7.5cm・135cc）


47034-578
桜しずく 長湯呑
800円
100入（8.2×8cm）


NEW
47035-448
ヒスイ青磁ソギ湯呑
870円
10×10入（7.4×8.1cm・220cc）


土
47036-198
粉引ライン湯呑
800円
120入（7.5×8.5cm・270cc）


強
47037-478
灰呉須線長湯呑
800円
120入（6.2×8.2cm・160cc）


47038-478
白涼湯呑
800円
140入（7.4×7.4cm・180cc）


47039-578
漆黒湯呑
800円
100入（7.4×7.4cm・180cc）

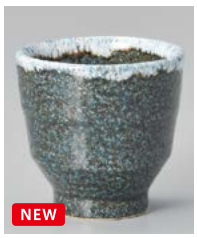
NEW
47040-548
青唐津湯呑
800円
80入（8.3×8cm・200cc）

土
47041-198
粉引小花湯呑
800円
120入（7×8cm・220cc）

土
47042-198
黒伊賀湯呑
800円
120入（7.5×8.5cm・270cc）



47101-588
備前灰釉長湯呑
850円
120入（6.5×9cm・160cc）



47102-448
よもぎ結晶ソギ湯呑
870円
10×10入（7.4×8.1cm・220cc）



47103-198
粉引水玉湯呑
800円
60入（8×8.3cm・300cc）



47104-198
高強度磁器WHITE湯呑
800円
120入（6.8×6.5cm・160cc）



47105-148
静寂湯呑
800円
120入（7.4×7.4cm・180cc）



47106-478
青刷毛長湯呑
800円
120入（6.2×8.2cm・160cc）



47107-028
水色しぶきリップル湯呑
750円
10×8入（7.3×8.4cm・210cc）



47108-458
花木綿中厚湯呑
780円
10×8入（6.5×8.3cm・200cc）



47109-028
深山青磁長湯呑
750円
10×12入（6.5×8.1cm・175cc）



47110-138
麻の葉（濃紺）長湯呑
720円
100入（6.5×8.5cm・190cc）



47111-578
十草長湯呑
750円
105入（6×8cm・150cc）



47112-028
わら土リップル湯呑
750円
10×10入（7.3×8.4cm・210cc）



47113-558
二色ライン長湯呑
730円
120入（6.2×7.8cm・160cc）



47114-308
青志野八角ソギ湯呑
720円
10×10入（7×9.2cm・210cc）



47115-308
白志野八角芦ソギ湯呑
720円
10×10入（7.2×9cm・210cc）



47116-318
ヒワ流しコブ茶
700円
20×5入（5.8×8cm・130cc）



47117-318
黒伊賀吹ケズリ湯呑
700円
20×6入（7×8.5cm・170cc）



47118-318
クリームケズリ湯呑
700円
20×6入（7×8.5cm・170cc）



47119-558
茶刷毛目湯呑
700円
100入（7.5×7.5cm・160cc）



47120-058
黒マット昔湯呑
700円
100入（7.5×8.9cm・280cc）



47121-318
トクサコブ茶
700円
20×5入（5.8×8cm・130cc）



47122-058
白マット昔湯呑
700円
100入（7.5×8.9cm・280cc）



47123-458
青均窯白流湯呑
650円
100入（7.5×8.5cm・250cc）



47124-458
なまこ白流湯呑
650円
100入（7.5×8.5cm・250cc）



47125-458
十六角湯呑ヒワ
640円
10×16入（6.9×8.5cm・210cc）



47126-138
本粉引湯呑
600円
100入（6.7×9cm・190cc）



47127-268
三角腰丸新均窯湯呑
600円
10×8入（7×9.2cm・220cc）

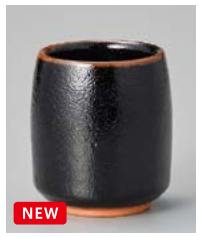

47128-268
ゆず天目湯呑（大）
600円
80入（6.3×8cm・200cc）



47129-268
ネズミ志野三角湯呑
600円
80入（7.6×8cm・230cc）



47130-268
トルコブルー新六兵衛湯呑
600円
100入（7.1×8.1cm・160cc）



47131-308
ヒワ色フローラ長湯呑（大）
600円
20×6入（6.5×8.5cm・190cc）



47132-318
黒銀彩雲ミニカップ
590円
20×6入（7×7.7cm・120cc）



47133-318
美濃萩ミニカップ
590円
20×6入（7×7.7cm・120cc）



47134-138
いぶし銀彩長湯呑
580円
80入（6.5×8.2cm・200cc）

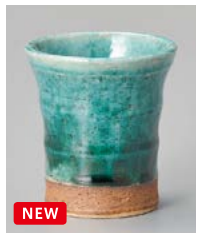

47135-238
トルコ釉ミニコップ
570円
100入（7×7.8cm・120cc）



47136-238
黒伊賀流星ミニコップ
570円
100入（7×7.8cm・120cc）



47137-318
柿釉九角湯呑
550円
20×5入（7×8.5cm・200cc）



47138-268
信楽新六兵衛湯呑
550円
120入（7.1×8.1cm・160cc）



47139-268
青霞新六兵衛湯呑
550円
120入（7.7×7.7cm・220cc）



47140-268
辰砂そぎ湯呑
580円
100入（7.1×8.1cm・180cc）

47141-438
青磁志野切立小湯呑
560円
20入（6.3×8.4cm）

47142-268
ゆず天目白糸六兵衛湯呑
600円
100入（7.7×7.7cm・220cc）

長湯呑 Cup for Japanese tea



47201-268
黒油滴新六兵衛湯呑
550円
120入（7.1×7.1×8.1cm・160cc）



47202-268
トルコブルーそぎ湯呑
550円
100入（7.1×8.1cm・180cc）



47203-268
青霞湯呑（大）
550円
100入（6.5×7.9cm・200cc）



47204-268
深海マット長湯呑
550円
100入（6.2×8cm・165cc）

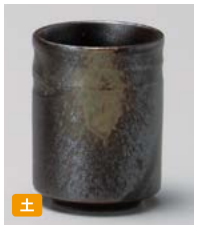

47205-308
備前風切立湯呑小
550円
20×8入（6.4×8.4cm・165cc）



47206-308
油滴天目切立湯呑小
550円
20×8入（6.4×8.4cm・165cc）



47207-458
黒吹小雪角湯呑
550円
80入（7×8.3cm・185cc）



47208-268
織部おふけ新六兵衛湯呑
550円
100入（7.1×8.1cm・160cc）



47209-458
唐津十草角湯呑
550円
80入（7×8.3cm・185cc）

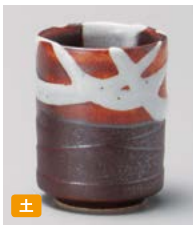

47210-308
残雪切立湯呑小
550円
20×8入（6.4×8.4cm・170cc）



47211-268
ネズミ志野新六兵衛湯呑
550円
120入（7.1×8.1cm・160cc）



47212-458
鼠錆抜き切立湯呑
550円
120入（6.5×8.6cm・160cc）



47213-308
雷雲切立湯呑小
550円
20×8入（6.4×8.4cm・165cc）



47214-268
青霞新六兵衛湯呑
550円
120入（7.1×8.1cm・160cc）



47215-318
うでいさざ波湯呑
540円
20×6入（7.5×7.5×8cm・220cc）



47216-458
ヒワガラス切立湯呑
540円
120入（6.5×8.6cm・160cc）



47217-318
青磁さざ波湯呑
540円
20×6入（7.5×7.5×8cm・220cc）



47218-318
オリベヒスイ長湯呑
520円
20×8入（6.9×8.5cm・180cc）



47219-028
カヤメ粉引湯呑
520円
10×8入（7.2×8.5cm・200cc）

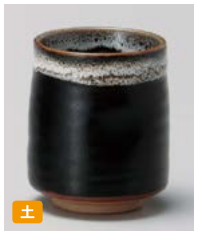

47220-308
ゆづ天目白流六兵湯呑
500円
20×6入（6.5×8.3cm・190cc）

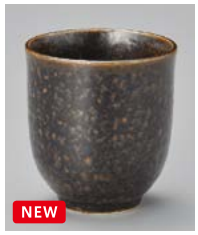

47221-198
黒イラボ湯呑
500円
120入（7.5×8.3cm・220cc）



47222-138
織部厚口長湯呑
500円
100入（6.5×8.4cm・190cc）



47223-138
新粉引厚口長湯呑
500円
100入（6.5×8.4cm・190cc）



47224-198
うず粉引グレー湯呑
500円
120入（7.5×8.3cm・220cc）



47225-308
水色吹長ユノミ
500円
（7×8.5cm・210cc）



47226-308
ピンク吹長ユノミ
500円
（7×8.5cm・210cc）



47227-458
湖水角湯呑
500円
80入（7×8.3cm・185cc）



47228-318
白ハケ天目平成湯呑
500円
20×6入（7.8×7.8×7.6cm・200cc）



47229-268
トルコブルー長湯呑
500円
140入（6.2×8cm・165cc）



47230-268
青霞長湯呑
500円
160入（6.2×8cm・165cc）



47231-268
白均窯長湯呑
500円
160入（6.2×8cm・165cc）

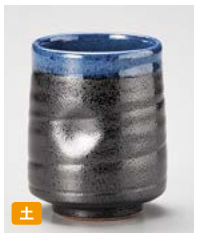

47232-308
黒水晶渕流し湯呑み小
500円
20×6入（7×8.5cm・170cc）



47233-278
志野サビ刷毛切立長湯呑（大）
490円
10×10入（7×8.5cm・215cc）



47234-138
錦刷毛湯呑
480円
90入（7×8.1cm・200cc）



47235-278
粉引長湯呑（大）
480円
10×10入（7.1×8.6cm・215cc）



47236-278
黒水晶長湯呑（大）
480円
10×10入（7.1×8.6cm・215cc）



47237-138
グリーンヒワ湯呑
480円
90入（7×8.1cm・200cc）



47238-318
伊賀湯呑
470円
20×6入（7×8.8cm・220cc）



47239-318
グリーン斑点六兵衛湯呑
470円
20×5入（6.8×9.7cm・230cc）



47240-308
白梨地吹Kカップ 小
460円
20×6入（7.8×8cm・200cc）

47241-318
青地小花長湯呑
460円
20×8入（6×8cm・190cc）

47242-308
白梨地千段長ユノミ
460円
（6.9×7.9cm・200cc）

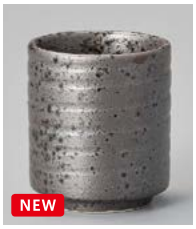
NEW
47301-308
油滴千段長ユノミ
460円
(6.9×7.9cm·200cc)


47302-308
備前吹Kカップ(小)
460円
120入 (7.8×8cm·200cc)


47303-138
錆うのふ八角湯呑
450円
100入 (6.6×8.6cm·160cc)


47304-028
さざ波湯呑黒
450円
10×15入 (7.7×7.7cm·190cc)


47305-138
朱赤結晶八角湯呑
450円
100入 (6.6×8.6cm·160cc)


NEW
47306-558
窯変紺湯呑
450円
80入 (7.6×8cm·200cc)


47307-138
灰釉伊賀八角湯呑
450円
100入 (6.6×8.6cm·160cc)


47308-138
備前風八角湯呑
450円
100入 (6.6×8.6cm·160cc)


47309-458
金茶吹平成 湯呑
450円
100入 (7.8×7.5cm·182cc)


47310-238
切立ヒスイ湯呑
450円
100入 (7×8cm·200cc)


47311-138
青地塗分け八角湯呑
450円
100入 (6.6×8.6cm·160cc)


47312-028
武蔵平成湯呑
450円
120入 (7.8×7.5cm·200cc)


NEW
47313-238
黒伊賀ソギカップ
430円
120入 (7.6×8cm·186cc)


47314-028
さざ波湯呑白
450円
10×15入 (7.7×7.7cm·190cc)


47315-318
益子ヌリワケ長湯呑
440円
20×6入 (6.5×6.5×8cm·170cc)


47316-238
黒友禅八角湯呑
440円
120入 (6×7.6cm·130cc)


47317-238
白友禅八角湯呑
440円
120入 (6×7.6cm·130cc)


47318-318
天目ヌリワケ長湯呑
440円
20×6入 (6.5×6.5×8cm·170cc)


47319-238
渋草タル湯呑
430円
100入 (7×7cm·160cc)


47320-108
天竜長湯呑
400円
100入 (6.8×8.3cm·210cc)


輸
47321-318
白刷毛錆鳴門湯呑
280円
60入 (6×8.2cm·170cc)


47322-028
備前吹長湯呑
350円
10×12入 (6.3×8cm·160cc)


47323-028
織部腰丸長湯呑
340円
10×15入 (6.4×8cm·160cc)


47324-028
白釉腰丸長湯呑
340円
10×15入 (6.4×8cm·160cc)


47325-318
青磁タコ唐草湯呑
330円
20×6入 (6.2×7.7cm·150cc)


47326-318
青磁十草湯呑
330円
20×6入 (6.2×7.7cm·150cc)


47327-238
トルコ流し長湯呑
330円
120入 (5.8×8.2cm·140cc)


土
47328-238
ゴス十草湯呑
330円
120入 (6×7.8cm·140cc)


NEW
47329-238
平成湯呑
320円
120入 (8×7.6cm·185cc)


47330-028
織部小湯呑
310円
10×10入 (6.1×7.5cm·130cc)


47331-028
白志野小湯呑
310円
10×10入 (6.1×7.5cm·130cc)


47332-028
赤志野小湯呑
310円
10×10入 (6.1×7.5cm·130cc)


47333-028
グリン桔梗長湯呑
300円
10×15入 (6.5×7.8cm·180cc)


47334-458
ネズミ志野湯呑
300円
20×8入 (6×7.5cm·130cc)


47335-238
ハギ長湯呑
300円
100入 (6.5×9cm·200cc)


47336-238
備前長湯呑
300円
100入 (6.5×9cm·200cc)


47337-458
天目湯呑
300円
20×8入 (6×7.5cm·130cc)


47338-138
黒油滴スタック湯呑
300円
120入 (7.8×6.8cm·180cc)


47339-138
茶イラボスタック湯呑
300円
120入 (7.8×6.8cm·180cc)


NEW 輸
47340-318
黒一珍五月雨湯呑
280円
10×8入 (6×8.2cm·170cc)
※MC-02

47341-318
山水腰丸湯呑
280円
120入 (6.5×7.5cm·160cc)

47342-238
渋草八角湯呑
400円
120入 (6×7.6cm·130cc)

蓋付煎茶・煎茶 Japanese teacup with lid



47401-738
グリーン濃唐草蓋付汲出(有田焼)
3,650円
5入 (10×9cm·175cc)



47402-738
花雅蓋付汲出(有田焼)
3,450円
5×16入 (9×8cm)



47403-738
宝づくし蓋付汲出(有田焼)
3,200円
5×16入 (9×8.5cm)



47404-738
花十草蓋付汲出(有田焼)
3,100円
5×16入 (10×8.5cm)



47405-738
ばらの舞蓋付汲出(有田焼)
2,700円
5×16入 (9.5×8.5cm)



47406-738
八重花蓋付汲出(有田焼)
2,700円
5×16入 (8.2×8.5cm)



47407-738
濃唐紋蓋付汲出(有田焼)
2,680円
5×16入 (9.5×8.5cm)



47408-738
点紋唐草蓋付汲出(有田焼)
2,350円
5×16入 (9.5×8.5cm)



47409-738
古伊万里松竹梅蓋付汲出(有田焼)
2,300円
5×16入 (9.5×8.5cm·170cc)



47410-738
蝶絵蓋付汲出(有田焼)
2,300円
10×8入 (10×9cm)



47411-738
菊地紋蓋付汲出(有田焼)
2,300円
5入 (12×8cm)



47412-738
さがの蓋付汲出(有田焼)
2,300円
5×16入 (10×9cm)



47413-738
花あかり蓋付汲出(有田焼)
2,300円
5×16入 (10×7cm)



47414-738
平成ぶどう蓋付汲出(有田焼)
2,200円
5×16入 (12×8cm·170cc)



47415-738
都唐草蓋付汲出(有田焼)
1,980円
5×16入 (9×8cm)



47416-738
帯松葉蓋付汲出(有田焼)
2,100円
5×16入 (9.5×7.5cm)



NEW

47417-738
彩花絵蓋付汲出
1,900円
5入 (10×8cm)



47418-738
古代唐草蓋付汲出(有田焼)
1,900円
5×16入 (10×8cm)



47419-738
花小紋蓋付汲出(有田焼)
1,850円
5×16入 (9×8cm)



47420-738
内外草花蓋付汲出(有田焼)
1,800円
5×16入 (9.5×8cm)



47421-738
夢路蓋付汲出(有田焼)
1,800円
5×16入 (9.5×7.5cm)



47422-738
染花紋蓋付汲出(有田焼)
1,700円
5×16入 (9.5×8cm)



47423-738
幸梅蓋付汲出(有田焼)
2,000円
5×16入 (9.5×7.5cm)



47424-738
濃葉彩蓋付汲出(有田焼)
1,750円
5×16入 (9×7.5cm)



47425-738
黄釉草花蓋付汲出(有田焼)
1,750円
5×16入 (9.5×8cm)



47426-738
まんりょう蓋付汲出(有田焼)
1,700円
5×16入 (10×7.5cm·220cc)



47427-738
ホタルつゆ草蓋付汲出(有田焼)
1,700円
5×16入 (9.5×7.5cm)



47428-738
辻が花蓋付汲出(有田焼)
1,700円
5×32入 (10×7.5cm·220cc)



NEW

47429-738
ぶどう蓋付汲出
1,650円
5入 (9×7.5cm)



47430-738
染錦紋様蓋付汲出(有田焼)
1,500円
5入 (10×8.5cm·175cc)



47501-548
源氏丸紋蓋付煎茶
1,400円
80入（8.3×7.4cm・180cc）



47502-548
千両蓋付煎茶
1,400円
80入（8.2×7cm・180cc）



47503-548
京祥瑞蓋付煎茶
1,350円
80入（8.2×7.4cm・180cc）



47504-548
ダミ露草蓋付煎茶
1,350円
80入（8.3×7.4cm・180cc）



47505-548
なでしこ蓋付煎茶
1,250円
80入（8.3×7.4cm・180cc）



47506-738
染錦扇花蓋付汲出（有田焼）
1,250円
5×16入（10×8.2cm）



47507-738
宴花蓋付汲出（有田焼）
1,250円
5×16入（10×8.5cm）



47508-738
亀甲岩牡丹蓋付汲出（有田焼）
1,250円
10×8入（10×8.5cm）



47509-738
花流水蓋付汲出（有田焼）
1,250円
5×16入（9.5×7.5cm）



47510-738
錦間取山水蓋付汲出（有田焼）
1,250円
5×16入（10×8.5cm）



47511-668
あけぼの湯呑（信楽焼）
2,950円
140入（9.4×6.5cm・230cc）



47512-278
間取藍ぶどうゆったり碗
2,280円
60入（10×7cm・320cc）



47513-578
色絵天目椿 玉煎茶
2,200円
105入（8.3×6.5cm・230cc）



47514-278
織部花唐草ゆったり碗
2,150円
60入（10×7cm・320cc）



47515-278
織部ペルシャ紋ゆったり碗
2,280円
60入（10×7cm・320cc）



47516-278
アメ釉花紋ゆったり碗
2,150円
60入（10×7cm・320cc）



47517-518
黄粉引三島切高台煎茶
2,000円
60入（10.7×7.3cm・250cc）



47518-668
赤絵汲出し（信楽焼）
2,000円
100入（10×7.5cm・250cc）



47519-448
粉引印花大汲出し
1,400円
80入（9.2×7cm・210cc）



47520-298
陶碗ゴス十草
1,900円
80入（9.2×7.2cm・250cc）



47521-668
灰釉刷毛目汲出し（信楽焼）
1,870円
120入（9.5×8cm・260cc）



47522-518
唐津白盛十草切高台煎茶
1,800円
60入（11×7.2cm・250cc）



47523-518
織部つた天目煎茶
1,800円
120入（9.8×6.5cm・240cc）



47524-518
織部ツバメ汲出（手造り）
1,800円
80入（8.5×6cm・230cc）



47525-448
三島大汲出し
1,550円
80入（9.2×7cm・250cc）



47526-448
かいらぎ印花大汲出し
1,400円
80入（9.2×7cm・210cc）



47527-518
黒陶煎茶
1,350円
80入（9.5×6.3cm・220cc）



47528-518
ひすい煎茶
1,300円
100入（10×6.5cm・250cc）



47529-028
雪間煎茶
1,200円
160入（9×6cm・180cc）



47530-318
粉引刷毛目煎茶
770円
140入（9×5.2cm・150cc）

煎茶 Cup for green tea


NEW
47601-738
立枠厚渕反千茶(有田焼)
1,500円
10入 (9.3×5.5cm)


47602-738
呉竹反仙茶(有田焼)
1,500円
10×16入 (9.5×5.5cm)


47603-738
京綱厚渕反仙茶(有田焼)
1,500円
10入 (9.3×5.5cm)


47604-738
一珍十草厚渕反仙茶(有田焼)
1,500円
10入 (9.3×5.5cm)


47605-738
香梅反仙茶(有田焼)
1,500円
10×16入 (9.5×5.5cm)


47606-738
平成ぶどう反仙茶(有田焼)
1,400円
5×32入 (9×5cm·150cc)


47607-738
菊地紋反仙茶(有田焼)
1,400円
5×32入 (9×5cm·150cc)


47608-738
花あかり京仙茶(有田焼)
1,400円
5×32入 (8.8×5cm)


47609-738
水玉反仙茶(有田焼)
1,300円
10×16入 (9.5×5.5cm)


47610-738
錦麦牡丹反仙茶(有田焼)
1,200円
10×16入 (9.5×6cm)


NEW
47611-738
唐草ぶどう軽量仙茶(有田焼)
1,200円
5入 (8.5×6cm)


47612-738
さがの反仙茶(有田焼)
1,200円
5×32入 (9×5.5cm)


47613-738
帯松葉反仙茶(有田焼)
1,200円
5入 (8.5×6cm)


47614-738
花小紋反仙茶(有田焼)
980円
10×16入 (9×5.5cm)


47615-738
都唐草反仙茶(有田焼)
980円
10×16入 (9×5.5cm)


NEW
47616-738
錦桜仙茶(有田焼)
960円
5入 (9.5×5.5cm·180cc)


47617-738
濃市松反仙茶(有田焼)
980円
10×16入 (9.5×5.5cm)


47618-738
ホタルつゆ草京仙茶(有田焼)
980円
10×16入 (8.5×5cm)


47619-738
黄さくら京仙茶(有田焼)
980円
10×16入 (8.5×5.5cm)


47620-738
唐子反仙茶(有田焼)
980円
10×16入 (9×5.5cm)


47621-738
錦草花反仙茶(有田焼)
950円
5×32入 (9×5.5cm·150cc)


47622-738
麦わら十草反仙茶(有田焼)
900円
5入 (9×5.5cm)


47623-738
内外草花反仙茶(有田焼)
900円
10×16入 (9×5.5cm)


47624-738
濃葉彩反仙茶(有田焼)
900円
5入 (9×5.5cm)


47625-738
大輪菊厚渕反仙茶(有田焼)
900円
10×16入 (9.5×6cm)


47626-738
青磁桔梗反仙茶(有田焼)
900円
10×16入 (9.5×6cm)


47627-738
たこ唐草反仙茶(有田焼)
900円
10×16入 (9.5×6cm)


47628-738
幸梅反仙茶(有田焼)
900円
10×16入 (9.5×5.5cm)


47629-738
ぶどう反仙茶(有田焼)
900円
10×16入 (9×5.5cm)


47630-738
緑彩幸梅仙茶(有田焼)
900円
(8×5.5cm·150cc)


47631-738
古代唐草反仙茶(有田焼)
880円
10×16入 (9×5cm)


47632-738
辻が花反仙茶(有田焼)
880円
5入 (9×5.5cm)


47633-738
根引松反仙茶(有田焼)
980円
10×16入 (9.5×5.5cm)


47634-738
夢路反仙茶(有田焼)
850円
10×16入 (9.5×5.5cm)


NEW
47635-738
若竹反仙茶
850円
(9×5cm·175cc)


47636-738
染花紋反仙茶(有田焼)
850円
10×16入 (8×5.5cm)


47637-738
まんりょう反仙茶(有田焼)
800円
10×16入 (9.5×6cm)


47638-738
黄釉草花反仙茶(有田焼)
800円
10×16入 (9×5.4cm)


47639-738
水玉玉仙茶(有田焼)
1,750円
5入 (8×6cm·175cc)


47640-738
ゆめじソボ仙茶(有田焼)
850円
10×16入 (8.5×5.5cm)

47641-738
花流水仙茶(有田焼)
650円
10×16入 (8×6cm)

47642-738
ホタルレリーフソボ仙茶(有田焼)
480円
10入 (7.6×5.6cm)


NEW
47701-518
赤彩丸紋手引き煎茶
4,000円
60入（10×7.5cm·200cc）


NEW
47702-518
総織部汲出
2,600円
80入（10×7.5cm·280cc）


47703-518
赤彩鉄絵煎茶
2,400円
60入（8.5×7.5cm·200cc）


47704-518
織部線刻煎茶
2,400円
60入（8×7.2cm·200cc）


NEW
47705-518
総織部草彫煎茶
2,000円
80入（9×7cm·220cc）


NEW
47706-518
灰釉ごす反り煎茶
2,200円
60入（10×7cm·250cc）


47707-518
織部おもだか紋煎茶
2,000円
80入（9×7cm·220cc）


NEW
47708-518
飴釉とびかんな波渕煎茶
1,850円
60入（10.5×6.5cm·200cc）


土 手造り
47709-448
弥七田織部煎茶
1,800円
100入（9.2×5.5cm·180cc）


土
47710-518
今織部反カップ
1,800円
60入（9.7×6.5cm·180cc）


土
47711-518
水墨彩反カップ
1,800円
60入（9.7×6.5cm·180cc）


NEW
47712-518
粉引太削ぎ小煎茶
1,700円
100入（7×5.3cm·110cc）


土 手造り
47713-518
織部丸煎茶（手造り）
1,650円
80入（7.8×6.2cm·180cc）


NEW
47714-518
粉引とちり汲出
1,500円
80入（9.2×6.8cm·210cc）


土
47715-448
しのぎ十草汲出し
1,400円
100入（8.8×6.5cm·170cc）


NEW 土
47716-448
粉引新三島汲み出し 小
1,350円
100入（8.3×7cm·170cc）


47717-518
織部新椿煎茶
1,250円
80入（8.4×3.8cm·160cc）


47718-668
古信楽汲出し（信楽焼）
1,210円
110入（9.5×6cm·210cc）


47719-468
虹彩黒煎茶
1,200円
160入（8.8×4.6cm·140cc）


47720-468
虹彩白煎茶
1,200円
160入（8.8×4.6cm·140cc）


47721-518
花ごころ煎茶
1,100円
60入（9.8×5.5cm·200cc）


土 手造り
47722-518
織部花汲出（手造り）
1,100円
100入（7×6cm·130cc）


土
47723-298
粉引カイラギ小湯呑
1,050円
80入（9×7cm·210cc）


土
47724-448
山城桜大汲み出し
980円
80入（10×7.3cm·290cc）


47725-558
粉引点彩マルチカップ
960円
120入（9.2×7cm·200cc）


47726-318
錦十草煎茶
960円
120入（9×5.5cm·150cc）


47727-458
深山織部厚渕煎茶
930円
100入（9.5×5.6cm·150cc）


土
47728-028
夢織部煎茶
900円
160入（9×5.5cm·180cc）


47729-668
信楽そり湯呑（信楽焼）
900円
150入（9×5.5cm·150cc）


47730-578
織部内筋高台煎茶
820円
142入（9×7cm·200cc）


47731-578
白十草プチカップ
750円
120入（9.5×7cm·225cc）


47732-578
黒十草プチカップ
750円
120入（9.5×7cm·225cc）


強
47733-558
刷毛白たたき水切り浜煎茶
780円
120入（9.8×5.7cm·160cc）


47734-238
紫千茶
750円
142入（9×5.5cm·180cc）


47735-238
灰オリベ千茶
750円
142入（9×5.5cm·180cc）


47736-548
織部伊吹煎茶
680円
120入（8.2×6cm·180cc）


47737-548
織部結び煎茶
580円
120入（8.2×6.3cm·160cc）


47738-548
志野ストライプ煎茶
600円
120入（8×6.5cm·160cc）


47739-548
黒うのふ白十草煎茶
570円
120入（8×6cm·150cc）


47740-548
伊賀織部煎茶
570円
120入（8×6cm·150cc）

47741-548
黒伊賀志野ストライプ煎茶
570円
120入（8×6cm·150cc）

NEW
47742-278
若葉湯呑
450円
160入（7.7×6cm·150cc）


47801-458
朱巻金唐草丸汲出
1,970円
120入（8.3×5.6cm・150cc）



47802-548
赤紅小花汲出
1,550円
120入（9×6cm・180cc）


47803-238 京雅（青）煎茶（大）
1,450円 120入（9.5×5.8cm・240cc）
47804-238 京雅（青）煎茶（小）
1,250円 120入（7.5×4.7cm・127cc）


47805-238 京雅（赤）煎茶（大）
1,450円 120入（9.5×5.8cm・240cc）
47806-238 京雅（赤）煎茶（小）
1,250円 120入（7.5×4.7cm・127cc）



47807-318
色唐草（紺）デミ千茶
1,250円
20×6入（7.9×4.8cm・130cc）



47808-588
駒筋赤京煎茶
1,320円
120入（9×5.2cm・140cc）



47809-558
ホタルナデシコ煎茶
1,050円
120入（8.9×5.3cm・150cc）



47810-548
梅祥瑞反千茶
1,050円
120入（9.1×5.3cm・150cc）



47811-148
ヒワ吹反煎茶
1,100円
160入（9×6cm・180cc）



47812-588
黄彩反煎茶
1,030円
120入（9.2×5.5cm・160cc）


47813-238
赤錆煎茶
1,000円
120入（9×5.5cm・180cc）


47814-238
グリン結晶煎茶
1,000円
120入（9×5.5cm・180cc）



47815-558
緑彩反煎茶
1,030円
120入（9.3×5.6cm・160cc）


47816-318
染錦椿煎茶
960円
120入（9×5.5cm・150cc）



47817-588
一珍しずく京煎茶
900円
120入（9×5.2cm・140cc）



47818-148
唐草反煎茶
900円
160入（9×5.9cm・180cc）



47819-148
ざくろ煎茶
900円
160入（9×5.9cm・180cc）



47820-588
駒筋（青）京煎茶
900円
120入（9×5.2cm・140cc）


47821-578
青十草高台煎茶
820円
153入（9×6.5cm・200cc）


47822-408
ネズ志野桜反煎茶
880円
150入（9.3×5.2cm・180cc）



47823-558
ピンク花彫煎茶
880円
120入（8.9×5.3cm・150cc）


47824-238 新四季（赤）煎茶（小）
1,250円 120入（7.5×4.7cm・127cc）
47825-238 新四季（赤）茶托
850円 120入（11.5×1.6cm）



47826-438
ヒワ巻内ぶどう2.8反千茶
840円
100入（8.5×5.6cm）



47827-558
梨地市松梅水切り浜煎茶
830円
150入（9.8×5.7cm・160cc）



47828-558
間取り渦水切り浜煎茶
830円
120入（9.8×5.7cm・160cc）



47829-458
めぐみ京煎茶
880円
100入（8.5×5.7cm・150cc）



47830-138
白磁高台煎茶
800円
120入（8×6.5cm・150cc）



47831-578
ホタル煎茶
800円
153入（8.7×5.1cm・180cc）



47832-558
彫唐草反煎茶
780円
120入（9.3×5.6cm・160cc）



47833-588
一珍八本十草水切り浜煎茶
780円
120入（9.8×5.7cm・160cc）



47834-558
ブルー内外水玉反煎茶
760円
120入（9.3×5.6cm・160cc）



47835-558
ヒワ磁一珍十草反煎茶
760円
120入（9.3×5.6cm・160cc）



47836-338
粉引面取り高台煎茶
1,600円
（9.2×6.2cm・150cc）



47837-138
白千段削りカップ（小）
1,000円
80入（7.8×7.4cm・180cc）



47838-138
黒いぶし千段削りカップ（小）
1,000円
80入（7.8×7.4cm・180cc）



47839-558
黒化粧一珍煎茶
820円
120入（9×6.4cm・190cc）


47840-268
辰砂六兵衛煎茶
750円
80入（8.4×8.4×6.1cm・180cc）



47841-268
深海マット六兵衛煎茶
750円
80入（8.4×8.4×6.1cm・180cc）


47842-268
トルコブルー六兵衛煎茶
750円
80入（8.4×8.4×6.1cm・180cc）


47843-268
銀彩結晶六兵衛煎茶
650円
80入（8.4×8.4×6.1cm・180cc）

47844-268
青霞六兵衛煎茶
600円
80入（8.4×6.1cm・180cc）

47845-268
美濃伊賀六兵衛煎茶
600円
80入（8.4×8.4×6.1cm・180cc）



47901-588
呉須巻七宝反煎茶
760円
120入（9.2×5.5cm・170cc）



47902-278
十草梅煎茶
760円
120入（9.3×5.7cm・170cc）



47903-308
染錦京十草高浜煎茶
740円
60入（8.8×6.3cm・170cc）



47904-588
小町ブルー反煎茶
730円
180入（9.3×5.6cm・150cc）



47905-588
渕二色十草反煎茶
730円
120入（9.2×5.5cm・160cc）



47906-578
刺子水玉煎茶
720円
153入（8.3×5.3cm・180cc）



47907-558
ダミ花唐草煎茶
700円
120入（9.4×5.4cm・160cc）



47908-588
丸紋反煎茶
700円
120入（9.2×5.5cm・160cc）



47909-558
二色ライン反煎茶
700円
150入（9.2×5.5cm・160cc）



47910-578
赤い糸煎茶
700円
166入（8.3×5.3cm・180cc）



47911-028
深山青磁京煎茶
700円
120入（8.8×5.3cm・160cc）



47912-338
一珍ラン煎茶
750円
160入（8.7×5.5cm・150cc）



47913-578
紫吹煎茶
700円
120入（9.3×5.4cm・160cc）



47914-028
NB千茶
680円
150入（8.9×6cm・190cc）



47915-458
天龍青磁煎茶
680円
200入（8.4×5.5cm・170cc）



47916-558
花つなぎ反煎茶
670円
150入（9.3×5.3cm・150cc）



47917-038
KS中ゴス千茶
670円
（9×9×5.4cm）



47918-558
一珍花割煎茶
670円
150入（9.3×5.4cm・160cc）



47919-558
染付市松反煎茶
650円
150入（9.5×6cm・170cc）



47920-588
ブルーライン煎茶
630円
120入（9.2×4.9cm・150cc）



47921-558
アミ反煎茶
630円
120入（9×5.3cm・160cc）



47922-558
駒筋反煎茶
600円
120入（9×5.3cm・160cc）



47923-588
格子反煎茶
600円
400入（9.4×5cm・160cc）



47924-588
ダミライン煎茶
600円
120入（9.4×5cm・160cc）



47925-558
親子十草反煎茶
600円
120入（9.4×5cm・160cc）



47926-578
見込梅厚口煎茶
580円
150入（9.3×5.3cm・155cc）



47927-578
ライン水玉厚口煎茶
580円
130入（8.9×5cm・125cc）



47928-548
黒市松煎茶
580円
120入（8.2×6cm・160cc）



47929-138
白唐津反湯呑
580円
120入（7.8×6.8cm・170cc）



47930-548
志野タタキ煎茶
570円
120入（8.2×6.2cm・150cc）



47931-548
おりべストライプ煎茶
570円
120入（8×6cm・150cc）



47932-268
青霞反煎茶
550円
100入（10.5×5.2cm・160cc）



47933-588
京備前反煎茶
570円
160入（9×5.7cm・160cc）



47934-308
なずな厚口反煎茶
560円
120入（9.2×6cm・180cc）



47935-578
駒筋煎茶
550円
120入（9.4×5cm・160cc）



47936-028
巻萩（厚口）煎茶
550円
160入（9×5.5cm・180cc）



47937-028
なずな煎茶
550円
120入（9×5.5cm・180cc）



47938-028
花唐草（厚口）煎茶
550円
160入（9×5.7cm・180cc）



47939-138
白磁小玉煎茶
450円
100入（8.2×5.2cm・150cc）



47940-478
白結晶六兵衛千茶
440円
150入（9.2×5.2cm・165cc）

47941-578
黒備前煎茶
400円
120入（9.3×5.3cm・160cc）

47942-238
細十草煎茶
280円
120入（9×5.4cm・170cc）

煎茶 Cup for green tea


土
48001-518
灰釉かいらぎ煎茶
1,550円
80入（9.5×6.3cm・220cc）


NEW
48002-518
ターコイズくくり煎茶
1,450円
80入（8.8×8cm・280cc）


土
48003-518
トルコ釉煎茶
1,450円
80入（8.5×8cm・280cc）


48004-558
志野ライン煎茶
580円
100入（8×8.3cm・165cc）


土
48005-308
ネズ志野渕反煎茶
500円
10×12入（7.4×6.3cm・170cc）


48006-458
唐津玉湯呑
450円
10×16入（7.6×6.5cm・170cc）


48007-548
ゴスふくろう湯呑
1,450円
120入（8.5×7cm・200cc）


48008-548
ふくろう親子湯呑
1,350円
120入（7.7×6.5cm・150cc）


48009-548
猫湯呑
1,350円
120入（8.5×7cm・200cc）


NEW
48010-138
菊の小路丸湯呑（ピンク）
1,050円
120入（7.5×7cm・210cc）


NEW
48011-138
菊の小路丸湯呑（紺）
1,050円
120入（7.5×7cm・210cc）


NEW 強
48012-558
緑彩反煎茶（小）
1,030円
120入（7.3×6.2cm・140cc）


NEW
48013-138
金彩小玉煎茶
1,000円
100入（8.2×5.2cm・150cc）（紙付:日本）中国製


NEW
48014-138
オリベ釉塗分けミニカップ
980円
100入（7.5×6cm・140cc）


NEW
48015-138
トルコ釉塗分けミニカップ
980円
100入（7.5×6cm・140cc）


48016-318
なでしこ湯呑（赤）
950円
20×6入（7.4×7.4×6.8cm・230cc）


48017-318
なでしこ湯呑（青）
950円
20×6入（7.4×7.4×6.8cm・230cc）


NEW 強
48018-548
緑翠反煎茶
950円
20入（9.3×5.5cm・150cc）


NEW
48019-138
赤駒筋小玉煎茶
900円
100入（8.2×5.2cm・150cc）（紙付:日本）中国製


48020-188
白刷毛笹玉湯呑
900円
100入（7.5×6.2cm・180cc）


48021-238
グリン吹南天煎茶
860円
120入（8.8×5cm・160cc）


48022-238
朱巻南天千茶
820円
120入（8.8×5cm・160cc）


NEW
48023-138
青磁高台煎茶
850円
120入（8×6.5cm・150cc）


NEW 強
48024-558
帯水玉煎茶
830円
120入（9×5.1cm・150cc）


NEW 強
48025-548
花暦反煎茶
800円
120入（9.3×5.5cm・150cc）


強
48026-558
梨地唐草反煎茶
800円
150入（9.5×5.7cm・150cc）


48027-548
黒釉唐草高浜煎茶
800円
100入（9.1×6.8cm・170cc）


48028-438
水ひき草2.8煎茶
800円
140入（8.5×5.6cm・180cc）


48029-438
フリージア2.8反千茶
800円
100入（8.5×5.6cm・480cc）


48030-198
ルリ千段反千茶
780円
150入（7.5×6.3cm・150cc）


48031-318
粉引かすみ草煎茶
750円
120入（8.5×6cm・170cc）


強
48032-438
花唐草京千茶
790円
140入（8×5.7cm・150cc）


NEW 強
48033-558
小町ピンク反煎茶
730円
120入（9.3×5.6cm・150cc）


強
48034-558
古染十草煎茶
700円
150入（9.4×5cm・170cc）


強
48035-278
呉須巻一珍強化反煎茶
700円
120入（8.7×5.2cm・150cc）


強
48036-588
千段水玉反煎茶
700円
120入（9.5×5cm・160cc）


土
48037-198
白天目千茶
700円
120入（8.5×5.8cm・150cc）


NEW 土
48038-198
ビードロ煎茶
700円
120入（8.5×5.8cm・150cc）


NEW 強
48039-278
呉須刷毛強化反煎茶
700円
120入（8.7×5.2cm・150cc）


48040-438
小花2.8反煎茶
680円
140入（8.5×5.6cm・180cc）

48041-438
十草2.8反千茶
680円
140入（8.5×5.7cm・180cc）

48042-438
唐草2.8反千茶
680円
140入（8.5×5.7cm・180cc）



48101-198
二色水玉煎茶
680円
180入（7.7×6.5cm・150cc）



48102-558
千筋十草厚口反煎茶
650円
120入（9.5×5.5cm・160cc）



48103-558
駒筋煎茶
640円
120入（7.3×5cm・140cc）



48104-308
千筋桜厚口反煎茶
630円
20×6入（9.2×6cm・180cc）



48105-198
高強度磁器WHITE反煎茶
800円
180入（9.3×5.9cm・205cc）



48106-588
花かすみ煎茶
610円
120入（8.2×6cm・150cc）



48107-548
ナデシコ反煎茶
610円
120入（8.5×5.5cm・150cc）



48108-548
ダミ丸紋祥瑞厚口煎茶
610円
120入（9.3×5.5cm・150cc）



48109-198
千段十草煎茶
600円
120入（8.3×11.3cm・180cc）



48110-268
ゆず天目反煎茶
550円
100入（10.5×5.2cm・160cc）



48111-318
外ゴス内ぶどう厚口煎茶
590円
120入（9×5.8cm・170cc）



48112-138
いぶし銀彩反湯呑
580円
120入（7.8×6.8cm・170cc）



48113-318
桜反千茶
550円
150入（9×5.6cm・180cc）



48114-028
オリエント煎茶
550円
120入（8.5×5.5cm・170cc）



48115-308
平安桜煎茶
490円
20×6入（8.2×5.7cm・160cc）



48116-308
鉄線小反煎茶
480円
20×8入（8×5cm・130cc）



48117-548
ラン（厚口）反煎茶
470円
120入（9.7×5.3cm・200cc）



48118-548
魚厚口反千茶
470円
120入（9.7×5.3cm・200cc）



48119-588
大菊厚口反煎茶
470円
120入（10×5.2cm・160cc）



48120-588
格子彫厚口反煎茶
470円
120入（10×5.2cm・160cc）



48121-588
二色筋厚口反煎茶
470円
120入（10×5.2cm・160cc）



48122-558
点紋反煎茶
450円
120入（9.5×5.5cm・160cc）



48123-588
千段ゴス巻厚口反煎茶
450円
120入（10×5.2cm・160cc）



48124-558
二色駒筋反煎茶
450円
120入（9.5×5.5cm・160cc）



48125-558
青地貫入反煎茶
450円
120入（8.5×5.8cm・160cc）



48126-308
めばえ反煎茶
450円
20×8入（8.5×5.5cm・170cc）



48127-308
黒水晶反煎茶
450円
20×7入（8×5.8cm・140cc）



48128-308
ブドウ煎茶
440円
20×7入（8×5.5cm・160cc）



48129-278
黒水晶煎茶
430円
20×6入（8.2×5.5cm・150cc）



48130-278
粉引煎茶
430円
20×6入（8.2×5.5cm・150cc）



48131-198
エメラルド反千茶
400円
180入（8.7×5.3cm・220cc）



48132-198
均窯花しずく反千茶
400円
180入（8.7×5.3cm・220cc）



48133-578
竹林反煎茶
380円
200入（9.8×5cm・160cc）



48134-238
渋草玉湯呑
300円
120入（7×6.4cm・135cc）



48135-308
ヒスイスミレ反煎茶（小）
620円
20×8入（7.8×5cm・120cc）



48136-438
間取花2.4煎茶
500円
200入（7.6×4.5cm・100cc）



48137-438
白剣先千茶
520円
100入（8.1×4.9cm・100cc）



48138-468
鳥獣戯画小煎茶
1,300円
240入（6.3×3.8cm・60cc）



48139-438
間取花ミニ千茶
420円
200入（6.3×4.5cm・80cc）



48140-438
白2.4千茶
450円
300入（7.3×4.4cm・100cc）

48141-438
白2.4深口千茶
440円
200入（7.5×5.3cm・100cc）

48142-438
白ミニ千茶
390円
400入（6.3×4.5cm・80cc）

土瓶（有田焼） Teapot for Japanese tea(Aritayaki)



48201-738 立枠10号土瓶(有田焼)
7,800円 1入 (16.5×14.5cm·1,800cc)
48202-738 立枠8号土瓶(有田焼)
6,800円 1入 (15×13.5cm·1,350cc)
48203-738 立枠6号土瓶(有田焼)
5,300円 1入 (13×11.5cm·900cc)



48204-738 一珍十草10号土瓶(有田焼)
7,800円 1入 (17×14cm·1,800cc)
48205-738 一珍十草8号土瓶(有田焼)
6,800円 1入 (15×12.5cm·1,300cc)
48206-738 一珍十草6号土瓶(有田焼)
5,300円 1入 (13.5×10.5cm·1,000cc)



48207-738 京網10号土瓶(有田焼)
7,800円 1入 (16.5×14.5cm·1,800cc)
48208-738 京網8号土瓶(有田焼)
6,800円 1入 (15×13.5cm·1,350cc)
48209-738 京網6号土瓶(有田焼)
5,300円 1入 (13×11.5cm·900cc)



48210-738 香梅10号土瓶(有田焼)
7,800円 1×12入 (16.5×14.5cm·1,800cc)
48211-738 香梅8号土瓶(有田焼)
6,800円 1×16入 (15×13.5cm·1,350cc)
48212-738 香梅6号土瓶(有田焼)
5,300円 1×24入 (13×11.5cm·900cc)



48213-738 呉竹8号土瓶(有田焼)
6,800円 1×16入 (15×13.5cm·1,350cc)
48214-738 呉竹6号土瓶(有田焼)
5,300円 1×24入 (13×11.5cm·900cc)



48215-738 鎌倉十草U付8号土瓶(有田焼)
9,300円 1×16入 (15.5×14.5cm·1,400cc)
48216-738 鎌倉十草U付6号土瓶(有田焼)
8,200円 1×24入 (13.5×12.5cm·900cc)



48217-738 一珍菊絵U付8号土瓶(有田焼)
6,750円 1×16入 (15.5×12.5cm·1,400cc)
48218-738 一珍菊絵U付6号土瓶(有田焼)
5,100円 1×24入 (13.5×11cm·900cc)



48219-738 唐草花U付10号土瓶(有田焼)
7,600円 1×12入 (16.5×13.5cm·1,800cc)
48220-738 唐草花U付8号土瓶(有田焼)
6,500円 1×16入 (15.5×12.5cm·1,400cc)
48221-738 唐草花U付6号土瓶(有田焼)
4,900円 1×24入 (13.5×11cm·900cc)



48222-738 グリーン巻蝶U付10号土瓶(有田焼)
7,600円 1×12入 (16.5×13.5cm·1,800cc)
48223-738 グリーン巻蝶U付8号土瓶(有田焼)
6,500円 1×16入 (15.5×12.5cm·1,400cc)
48224-738 グリーン巻蝶U付6号土瓶(有田焼)
4,900円 1×24入 (13.5×11cm·900cc)



48225-738 りぼんU付8号土瓶(有田焼)
6,100円 1×16入 (15.5×12.5cm·1,400cc)
48226-738 りぼんU付6号土瓶(有田焼)
5,000円 1×24入 (13.5×11cm·900cc)



48227-738 呉須巻蔦U付10号土瓶(有田焼)
7,600円 1×12入 (16.5×13.5cm·1,800cc)
48228-738 呉須巻蔦U付8号土瓶(有田焼)
6,500円 1×16入 (15.5×12.5cm·1,400cc)
48229-738 呉須巻蔦U付6号土瓶(有田焼)
4,900円 1×24入 (13.5×11cm·900cc)



48230-738 丸紋カゴメU付8号土瓶(有田焼)
6,700円 1×16入 (15.5×12.5cm·1,100cc)
48231-738 丸紋カゴメU付6号土瓶(有田焼)
4,900円 1×24入 (13.5×11cm·900cc)



48232-738 濃ぶどう絵U付10号土瓶(有田焼)
6,800円 1×12入 (16.5×13.5cm·1,800cc)
48233-738 濃ぶどう絵U付8号土瓶(有田焼)
6,100円 1×16入 (16×12cm·1,300cc)
48234-738 濃ぶどう絵U付6号土瓶(有田焼)
4,800円 1×24入 (14×11.5cm·900cc)



48235-738 緑山茶花六兵ェ10号土瓶(有田焼)
6,800円 1×12入 (16.5×13.5cm·1,800cc)
48236-738 緑山茶花六兵ェ8号土瓶(有田焼)
6,100円 1×16入 (16×12cm·1,300cc)
48237-738 緑山茶花六兵ェ6号土瓶(有田焼)
4,800円 1×24入 (14×11.5cm·900cc)



48238-738 濃大梅六兵ェ10号土瓶(有田焼)
6,800円 1×12入 (16.5×13.5cm·1,800cc)
48239-738 濃大梅六兵ェ8号土瓶(有田焼)
6,100円 1×16入 (16×12cm·1,300cc)
48240-738 濃大梅六兵ェ6号土瓶(有田焼)
4,800円 1×24入 (14×11.5cm·900cc)



48241-738 夢路10号土瓶(有田焼)
7,600円 1×12入 (17×15cm·1,900cc)
48242-738 夢路7号土瓶(有田焼)
4,750円 1×16入 (15×13cm·1,200cc)
48243-738 夢路5号(M)土瓶(有田焼)
3,400円 1×30入 (12.5×11cm·650cc)



48244-738 青磁小梅U付10号土瓶(有田焼)
6,800円 1×12入 (16.5×13.5cm·1,800cc)
48245-738 青磁小梅U付8号土瓶(有田焼)
6,100円 1×16入 (16×12cm·1,300cc)
48246-738 青磁小梅U付6号土瓶(有田焼)
4,800円 1×24入 (14×11.5cm·900cc)



48247-738 ラインU付8号土瓶(有田焼)
6,100円 1入 (16×12cm·1,300cc)
48248-738 ラインU付6号土瓶(有田焼)
4,800円 1入 (14×11.5cm·900cc)



48249-738 ゴス巻U付8号土瓶(有田焼)
6,100円 1入 (16×12cm·1,300cc)
48250-738 ゴス巻U付6号土瓶(有田焼)
4,800円 1入 (14×11.5cm·900cc)



48251-738 染付唐草U付8号土瓶(有田焼)
6,100円 1入 (16×12cm·1,300cc)
48252-738 染付唐草U付6号土瓶(有田焼)
4,800円 1入 (14×11.5cm·900cc)



48253-738 ぶどうM10号土瓶(有田焼)
6,700円 1×12入 (17×15cm·2,000cc)
48254-738 ぶどうM8号土瓶(有田焼)
5,800円 1×16入 (15×13cm·1,400cc)
48255-738 ぶどうM6号土瓶(有田焼)
4,300円 1×24入 (14×12cm·1,000cc)



48256-738 まんりょうM10号土瓶(有田焼)
6,700円 1×12入 (17×15cm·2,000cc)
48257-738 まんりょうM8号土瓶(有田焼)
5,800円 1×16入 (15×13cm·1,400cc)
48258-738 まんりょうM6号土瓶(有田焼)
4,300円 1×24入 (14×12cm·1,000cc)



48259-738 青磁桔梗M10号土瓶(有田焼)
6,700円 1×12入 (17×15cm·2,000cc)
48260-738 青磁桔梗M8号土瓶(有田焼)
5,800円 1×16入 (15×13cm·1,400cc)
48261-738 青磁桔梗M6号土瓶(有田焼)
4,300円 1×24入 (14×12cm·1,000cc)



48262-738 枝梅U付8号土瓶(有田焼)
5,200円 1×16入 (15×13cm·1,400cc)
48263-738 枝梅U付6号土瓶(有田焼)
4,600円 1×24入 (14×12cm·1,000cc)



48264-738 水玉10号土瓶(有田焼)
6,500円 1入 (17×14cm·1,850cc)
48265-738 水玉8号土瓶(有田焼)
5,600円 1入 (15.5×12.5cm·1,400cc)
48266-738 水玉6号土瓶(有田焼)
4,300円 1入 (13.5×11cm·900cc)



48301-738 染花紋M8号土瓶（有田焼）
6,000円 1×16入（15.5×15cm・1,500cc）
48302-738 染花紋M6号土瓶（有田焼）
4,900円 1×24入（13×12cm・700cc）



48303-738 梅香U付8号土瓶（有田焼）
6,700円 1×24入（16×12.5cm・1,300cc）
48304-738 梅香U付6号土瓶（有田焼）
4,950円 1×24入（14×11cm・950cc）



48305-738 濃市松U付8号土瓶（有田焼）
6,700円 1×16入（16×12.5cm・1,300cc）
48306-738 濃市松U付6号土瓶（有田焼）
4,950円 1×24入（14×11cm・950cc）



48307-738 濃葉彩U付8号土瓶（有田焼）
6,700円 1×16入（16×12.5cm・1,300cc）
48308-738 濃葉彩U付6号土瓶（有田焼）
4,950円 1×24入（14×11cm・950cc）



48309-738 梅十草U付8号土瓶（有田焼）
5,300円 1×16入（15.5×11.5cm・1,200cc）
48310-738 梅十草U付6号土瓶（有田焼）
4,500円 1×24入（14.5×11cm・900cc）



48311-738 木甲割花U付8号土瓶（有田焼）
5,400円 1×16入（15.5×11.5cm・1,200cc）
48312-738 木甲割花U付6号土瓶（有田焼）
4,500円 1×24入（14.5×11cm・900cc）



48313-738 かれんU付 8号土瓶（有田焼）
5,300円 1×16入（15.5×11.5cm・1,200cc）
48314-738 かれんU付 6号土瓶（有田焼）
4,500円 1×24入（14.5×11cm・900cc）



48315-738
二色渦SS軽量6号土瓶（有田焼）
4,100円
1×24入（14×11cm・1,000cc）



48316-738
十草SS軽量6号土瓶（有田焼）
4,100円
1×24入（14×11cm・1,000cc）



48317-738
ばらの舞5号土瓶（有田焼）
4,800円
1×30入（13×9.5cm・650cc）



48318-738
平成ぶどうU付4号土瓶（有田焼）
4,700円
1×30入（13×10.5cm・500cc）



48319-738
濃唐紋U付4号土瓶（有田焼）
5,550円
1×30入（12.5×10cm・650cc）



48320-738
菊地紋U付4号土瓶（有田焼）
4,600円
1×30入（13×10.5cm・500cc）



NEW
48321-738
水玉丸4号土瓶（有田焼）
4,980円
1入（11.5×11.5cm・525cc）



48322-738
濃葉彩M4号土瓶（有田焼）
3,600円
2×15入（12.5×9.5cm・650cc）



48323-738
さがの4号土瓶（有田焼）
4,200円
1×30入（13×9.5cm・650cc）



48324-738
花あかり4号土瓶（有田焼）
4,200円
2×15入（13×10cm・500cc）



48325-738
花小紋M4号土瓶（有田焼）
4,100円
2×15入（12.5×10cm・530cc）



48326-738
辻が花MS4号土瓶（有田焼）
4,800円
1×30入（12.5×10cm・625cc）



48327-738
ぶどうM 4号土瓶（有田焼）
2,650円
2×15入（12×9.5cm・600cc）



48328-738
都唐草M4号土瓶（有田焼）
4,300円
2×15入（12.5×10cm・530cc）



NEW
48329-738
立枠4号土瓶
3,900円
2入（12×10cm・650cc）



NEW
48330-738
京網4号土瓶
3,900円
2入（12×10cm・650cc）



NEW
48331-738
一珍十草4号土瓶
3,900円
2入（12×10.3cm・650cc）



48332-738
まんりょうU付4号土瓶（有田焼）
3,700円
2×15入（12.5×10cm・600cc）

土瓶 Teapot for Japanese tea



48401-738
墨はじき牡丹U付8号土瓶
4,200円
1×16入（16×13.5cm・1,500cc）



48402-738
呉須梅U付8号土瓶
4,000円
1入（15.3×14.5cm・1,400cc）



48403-738 二色回り花U付8号土瓶
4,000円 1入（15.3×14.5cm・1,400cc）
48404-738 二色回り花U付6号土瓶
3,600円 1入（14.5×11cm・1,050cc）



48405-738 墨はじき二色花U付 8号土瓶(有田焼)
4,000円 1×16入（15×14cm・1,400cc）
48406-738 墨はじき二色花U付 6号土瓶(有田焼)
3,600円 1×24入（14.5×11cm・1,050cc）



48407-738
青い花軽量U付6号土瓶
3,600円
1入（14.5×11cm・1,100cc）



48408-188 ダミ花園8号土瓶
4,500円 1×12入（1,500cc）
48409-188 ダミ花園6号土瓶
3,500円 1×16入（1,080cc）
48410-188 ダミ花園4号土瓶
2,000円 2×12入（720cc）



48411-138 ダミ牡丹8号土瓶
4,250円 1×6入（1,380cc）
48412-138 ダミ牡丹6号土瓶
3,200円 1×12入（1,000cc）



48413-138 間取花8号土瓶
4,250円 1×6入（1,380cc）
48414-138 間取花6号土瓶
3,200円 1×12入（1,000cc）



48415-138 ダミ梅8号土瓶
4,250円 1×6入（1,380cc）
48416-138 ダミ梅6号土瓶
3,200円 1×12入（18.3×13.8×12.3cm・1,000cc）



48417-188 ゴス巻唐草8号土瓶
4,500円 1×12入（1,500cc）
48418-188 ゴス巻唐草6号土瓶
3,500円 1×16入（1,080cc）
48419-188 ゴス巻唐草4号土瓶
2,000円 2×12入（720cc）



48420-148 水玉8号土瓶
4,250円 12入（20×16.2×14.5cm・1,380cc）
48421-148 水玉6号土瓶
3,200円 24入（18.3×13.8×12.3cm・1,000cc）



48422-188 めばえ8号土瓶(アミ付)
4,500円 1×12入（1,500cc）
48423-188 めばえ6号土瓶(アミ付)
3,500円 1×16入（1,070cc）
48424-188 めばえ4号土瓶(アミ付)
2,000円 2×12入（720cc）



48425-148 クローバー8号土瓶
4,250円 12入（20×16.2×14.5cm・1,380cc）
48426-148 クローバー6号土瓶
3,200円 24入（18.3×13.8×12.3cm・1,000cc）



48427-138 網目8号土瓶
4,250円 1×6入（1,380cc）
48428-138 網目6号土瓶
3,200円 1×12入（1,000cc）



48429-188 三色ライン8号土瓶
4,500円 12入（1,500cc）
48430-188 三色ライン6号土瓶
3,500円 16入（1,070cc）
48431-188 三色ライン4号土瓶
2,000円 24入（720cc）



48432-318 十草土瓶6号
4,260円 2×16入（13×12cm・980cc）
48433-318 十草土瓶4号
2,730円 6×8入（11×9.5cm・580cc）
48434-318 十草土瓶2号
2,420円 6×10入（9×8cm・360cc）



48435-318 染錦椿土瓶6号
4,260円 2×16入（13×12cm・980cc）
48436-318 染錦椿土瓶4号
2,730円 6×8入（11×9.5cm・580cc）
48437-318 染錦椿土瓶2号
2,420円 6×10入（9×8cm・360cc）



48438-298
青白磁金線5号土瓶
6,200円
40入（950cc）



48439-148
しだれ花6号土瓶
3,200円
24入（18.3×13.8×12.3cm・1,000cc）



48440-188
さくら淡雪4号土瓶(アミ付)
2,000円
2×12入（720cc）



48441-738
錦草花U付4号土瓶(有田焼)
3,750円
1×30入（12.5×9.5cm・550cc）



48442-738
花流水PP4号土瓶(有田焼)
3,200円
2×15入（13×10.5cm・550cc）



48443-738
黄釉草花M4号土瓶(有田焼)
3,600円
2×15入（12.5×9cm・500cc）



48444-278
十草梅土瓶
2,760円
1×30入（12×10cm・650cc）



48445-578
藍染ぶどう土瓶
2,100円
24入（11.8×9.6cm・625cc）



48501-668
信楽土瓶（大）（信楽焼）
8,450円
30入（13×9.5cm・750cc）



48502-668
信楽土瓶（小）（信楽焼）
7,800円
40入（13×7.5cm・600cc）



48503-658 備前風4号土瓶（カゴ網付）（萬古焼）
3,800円 27入（13.7×12.2cm・700cc）
48504-658 備前風3号土瓶（カゴ網付）（萬古焼）
3,500円 36入（11.8×11.8cm・520cc）



48505-658 白釉4号土瓶（カゴ網付）（萬古焼）
3,800円 27入（13.7×12.2cm・700cc）
48506-658 白釉3号土瓶（カゴ網付）（萬古焼）
3,500円 36入（11.8×11.8cm・520cc）



48507-278
黒水晶土瓶
3,530円
1×24入（15×12.5×11cm・780cc）



48508-658
黒釉3号土瓶（カゴ網付）（萬古焼）
3,500円
36入（11.8×11.8cm・520cc）



48509-278
粉引土瓶
3,530円
1×24入（15×12.5×11cm・780cc）



48510-028
黄昏4号土瓶
3,500円
1×20入（16×13×10cm・750cc）



48511-318
粉引夏目SP土瓶
3,000円
6×8入（10.6×12.5cm・600cc）



48512-468
備前風4号土瓶（アミ付）
3,000円
36入（18.5×14×11cm・800cc）



48513-198
粉引水玉土瓶（アミ付）
3,000円
48入（10×13×9cm・400cc）



48514-268
トルコブルー六兵衛土瓶（ステンレス茶漉し付）
2,600円
24入（12×11cm・600cc）



48515-268
銀彩結晶六兵衛土瓶（ステンレス茶漉し付）
2,600円
24入（12×11cm・600cc）



48516-268
青霞六兵衛土瓶（ステンレス茶漉し付）
2,600円
24入（12×11cm・600cc）



48517-268
ゆず天目白糸鈴型土瓶4合土瓶（ステンレス茶漉し付）
2,500円
24入（11×10cm・700cc）



48518-268
黒油滴六兵衛土瓶（ステンレス茶漉し付）
2,600円
24入（12×11cm・600cc）



48519-138
赤十草豆土瓶（カゴアミ付）
4,200円
36入（13×10×9cm・420cc）



48520-138
赤駒筋角土瓶（カゴアミ付）
3,500円
24入（14×11×10.3cm・550cc）
（絵付:日本）中国製



48521-138
金彩角土瓶（カゴアミ付）
3,500円
24入（14×11×10.3cm・550cc）
（絵付:日本）中国製



48522-138
赤駒筋玉土瓶（カゴアミ付）
3,300円
36入（13×10.5×11.3cm・470cc）
（絵付:日本）中国製



48523-138
いぶし銀彩スリム土瓶（カゴアミ付）
3,200円
24入（14×9.5×12cm・430cc）



48524-138
白磁玉土瓶（カゴアミ付）
3,000円
36入（13×10.5×11.3cm・470cc）



48525-458
サビ茶土瓶（アミ付）
2,800円
6×8入（8.5×11cm・470cc）



48526-318
白伊賀玉土瓶
2,500円
6×10入（9×9cm・230cc）



48527-318
黒伊賀吹玉土瓶
2,500円
6×10入（9×9cm・230cc）

急須（有田焼） Teapot for Japanese tea(Aritayaki)



48601-738
赤濃春秋黒SS急須（有田焼）
5,200円
1入（10.5×10.5×9.5cm・370cc）



48602-738
乱れ十草SS急須（有田焼）
5,000円
1入（10.5×10.5×9.5cm・375cc）



48603-738
白磁渦SS中急須（有田焼）
4,300円
1×30入（10.5×10.5cm・425cc）



48604-738
藍花SS中急須（有田焼）
4,300円
1×30入（10.5×10.5cm・425cc）



48605-738
リーフSS平急須（有田焼）
4,400円
1×30入（11.5×8.5cm・325cc）



48606-738
錦桜SS平急須（有田焼）
5,000円
1入（11.5×11.5×8.5cm・325cc）



48607-738
藍駒SS急須（有田焼）
4,600円
1入（11×11×8.5cm・275cc）



48608-738
丸紋SS平急須（有田焼）
4,600円
1入（11×11×8.5cm・275cc）



48609-738
唐草ぶどうSS軽量急須（有田焼）
4,200円
1×30入（9×10.5cm・350cc）



48610-738
マジョリカSS急須（有田焼）
3,600円
1×30入（10×8.5cm・420cc）



48611-738
花紋SS雀口急須（有田焼）
3,700円
1×30入（9.5×9cm・325cc）



48612-738
一珍唐草SS雀口急須（有田焼）
3,700円
1入（9.5×9cm・325cc）



48613-738
黄さくら U付平急須（有田焼）
4,300円
1×30入（11.5×9cm・300cc）



48614-738
花唐草 U付マービー急須（有田焼）
3,800円
1×30入（11×8.5cm・250cc）



48615-738
花鳥 U付マービー急須（有田焼）
3,900円
1×30入（11×8.5cm・250cc）



48616-738
桔梗唐草U付特大急須（有田焼）
3,700円
1×24入（12×10.5cm・600cc）



48617-738
麦わら十草U付特大急須（有田焼）
3,700円
1×24入（12×10.5cm・600cc）



48618-738
濃市松 U付特大急須（有田焼）
3,700円
1×24入（12×10.5cm・600cc）



48619-738
まんりょう U付特大急須（有田焼）
3,700円
1×24入（12×10.5cm・600cc）



48620-738
濃葉彩（U）付特大急須（有田焼）
3,700円
1×24入（12×10.5cm・600cc）



48621-738
木の葉 U付特大急須（有田焼）
3,700円
1×24入（12×10.5cm・600cc）



48622-738
梅香 U付特大急須（有田焼）
3,700円
1×24入（12×10.5cm・600cc）



48623-738
兎斗屋U付特大急須（有田焼）
3,700円
1入（12×10.5cm・600cc）



48624-738
舞唐草U付特大急須
2,700円
1入（11.5×8.5cm・600cc）



48625-738
水玉中急須（有田焼）
4,700円
1入（10×9cm・270cc）



48626-738
錦草花U付雀口中急須（有田焼）
3,600円
1×30入（10.5×8cm・200cc）



48627-738
タコ唐草U付雀口中急須（有田焼）
3,400円
1入（10.5×8cm・200cc）



48628-738
花あかり中急須（有田焼）
3,900円
2×15入（11.5×8.5cm・350cc）



48629-738
さがの中急須（有田焼）
3,900円
1×30入（11×8cm・400cc）



48630-738
都唐草M中急須（有田焼）
4,300円
2×15入（11.5×8.5cm・350cc）



48701-738
花小紋M中急須（有田焼）
4,000円
2×15入（11.5×8.5cm·350cc）



48702-738
立枠中急須
3,750円
2入（10×9cm·450cc）



48703-738
京網中急須
3,750円
2入（10×9cm·450cc）



48704-738
一珍十草中急須
3,750円
2入（10×9cm·450cc）



48705-738
黄釉草花M急須（有田焼）
3,300円
2×15入（11.5×8.5cm·450cc）



48706-738
染花紋M急須（有田焼）
3,000円
2×15入（11×9.5cm·350cc）



48707-738
夢路M急須（有田焼）
3,000円
2×15入（11×10cm·500cc）



48708-738
まんりょう中急須（有田焼）
3,000円
2×15入（11×8.5cm·400cc）



48709-738
花流水 PP急須（有田焼）
2,900円
2×15入（11×8.5cm·450cc）



48710-738
ぶどうM中急須（有田焼）
2,500円
2×15入（11×8.5cm·350cc）



48711-738
濃葉彩M中急須（有田焼）
3,200円
2×15入（11.5×8.5cm·450cc）



48712-738
錦間取山水中急須（有田焼）
2,600円
2×15入（11×9cm·400cc）



48713-188
さくら淡雪急須（アミ付）
2,000円
2×12入（350cc）



48714-278
十草梅急須
2,260円
1×30入（10.8×9cm·400cc）



48715-138
祥瑞急須
2,000円
2×12入（350cc）



48716-278
一珍梅急須
2,260円
1×30入（10.8×9cm·400cc）



48717-188
水玉淡雪急須（アミ付）
2,000円
2×12入（350cc）



48718-188
ダミ間取花急須（アミ付）
2,000円
2×12入（350cc）



48719-138
金彩玉急須（カゴアミ付）
3,100円
36入（13×10.5×11.3cm·470cc）（絵付:日本）中国製



48720-138
赤駒筋玉急須（カゴアミ付）
3,100円
36入（13×10.5×11.3cm·470cc）（絵付:日本）中国製



48721-578
つたぶどう平急須
2,100円
24入（12.2×9.5cm·250cc）



48722-578
赤絵桜急須
1,850円
24入（10.3×7.5cm·320cc）



48723-138
クローバー急須
1,800円
24入（350cc）



48724-138
紅梅急須
1,800円
24入（350cc）



48725-188
三色ライン急須
2,000円
24入（350cc）



48726-318
染錦椿2号急須
2,260円
6×10入（9.5×9cm·360cc）



48727-318
染錦椿急須3号
2,490円
6×8入（10×8.5cm·580cc）



48728-318
十草急須2号
2,260円
6×8入（9.5×9cm·360cc）



48729-318
十草急須3号
2,490円
6×8入（10×8.5cm·580cc）



48730-138
赤十草豆急須（カゴアミ付）
3,800円
24入（13×10×9cm·420cc）

急須 Teapot for Japanese tea


土 手造り
48801-518
織部つた急須
9,500円
30入（9×11×9cm・450cc）


NEW
48802-578
至高急須（大）
7,900円
28入（12×10×8cm・420cc）


NEW
48803-578
至高急須（小）
6,600円
36入（10×9×8cm・280cc）


48804-668
窯変2合急須（信楽焼）
4,320円
50入（11×9.5cm・380cc）


土
48805-198
白天目急須（アミ付）
3,600円
2×24入（530cc）


48806-668
窯変1.5合深急須（信楽焼）
3,600円
50入（9.8×9.5cm・300cc）


48807-668
1.5合窯変浅急須（信楽焼）
3,600円
50入（10.8×8.5cm・300cc）


48808-668
1.5合赤ピードロ深急須（信楽焼）
3,600円
50入（9.8×9.5cm・300cc）


NEW
48809-138
霜ふり黒豆急須（カゴアミ付）
3,500円
24入（13×10×9cm・420cc）


NEW
48810-318
エメラルド六兵衛急須
2,200円
6×6入（10.5×10cm・500cc）


48811-578
彫十草急須大（赤）
3,300円
6入（17×15×9.7cm・425cc）


48812-578
彫十草急須大（黒）
3,300円
6×4入（17×15×9.7cm・425cc）


48813-578
彫十草急須小（赤）
3,300円
68入（10×12.5cm・350cc）


48814-578
彫十草急須小（黒）
3,300円
6入（10×12.5cm・350cc）


48815-578
特大急須 黒備前
2,900円
36入（20×17.5×13cm・970cc）


NEW
48816-138
黒錆プリン急須（茶こし付）
3,200円
24入（13×8.1cm・310cc）


NEW
48817-138
赤錆プリン急須（茶こし付）
3,200円
24入（13×8.1cm・310cc）


NEW
48818-278
粉引新型六兵衛急須（U）
2,900円
36入（17×11×10cm・450cc）


48819-318
黒伊賀吹玉急須
2,500円
6×10入（9×9cm・230cc）


土
48820-198
黒V柄急須（帯アミ）
2,300円
48入（17×14×10cm・400cc）


NEW
48821-318
十草ダルマ急須
2,250円
6×6入（10×8.5cm・350cc）


NEW
48822-318
深海菊型急須
2,200円
6×6入（10×9.5cm・380cc）


48823-318
黒備前菊型急須
2,200円
6×6入（10×9.5cm・380cc）


NEW
48824-318
木の葉ダルマ急須
2,250円
6×6入（10×8.5cm・350cc）


48825-318
黒備前六兵衛急須
2,200円
6×6入（10.5×10cm・500cc）


NEW 土
48826-318
白梅切立丸網急須
2,000円
6×6入（10×8cm・350cc）


48827-578
京十草六兵衛急須
1,900円
60入（10.5×10cm・500cc）


48828-578
黒備前帯アミ急須
1,900円
66入（16.5×14×8cm・350cc）


NEW 土
48829-198
黒水晶青流し急須
1,900円
40入（11×17×9cm・420cc）


48830-578
エメラルド帯アミ急須
1,900円
71入（16.5×14×8cm・350cc）


直

48901-628 黒耐熱土瓶 150号(常滑焼)
10,200円 8入 (2,500cc)
48902-628 黒耐熱土瓶 80号(常滑焼)
5,850円 18入 (1,300cc)
48903-628 黒耐熱土瓶 50号(常滑焼)
5,100円 24入 (850cc)


直

48904-658 ダルマ型土瓶(超耐熱)10号(萬古焼)
6,500円 12入 (18×15cm·2,200cc)
48905-658 ダルマ型土瓶(超耐熱)8号(萬古焼)
5,400円 16入 (17×14cm·1,700cc)
48906-658 ダルマ型土瓶(超耐熱)5号(萬古焼)
4,900円 24入 (15×12.5cm·1,200cc)


直

48907-628 こげ茶耐熱土瓶100号(常滑焼)
5,700円 18入 (2,000cc)
48908-628 こげ茶耐熱土瓶80号(常滑焼)
4,700円 18入 (1,500cc)
48909-628 こげ茶耐熱土瓶60号(常滑焼)
4,200円 24入 (1,200cc)



48910-468 アメ栗型薬土瓶10号
3,500円 18入 (21×17×14.5cm·2,100cc)



48911-468 アメ栗型薬土瓶8号
3,200円 24入 (20×16×12cm·1,400cc)



48912-468 アメ栗型薬土瓶5号
2,900円 36入 (19×14.5×10.8cm·1,150cc)



48913-468 茶流し6号薬土瓶
2,900円 36入 (19.5×15.5×12cm·1,150cc)



48914-468 茶流し10号薬土瓶
3,500円 18入 (22×17×14.5cm·1,800cc)



48915-468 茶流し8号薬土瓶
3,200円 24入 (21×16.5×14cm·1,500cc)


NEW 直

48916-628 茶耐熱土瓶 100号(常滑焼)
6,850円 18入 (1,800cc)
48917-628 茶耐熱土瓶 80号(常滑焼)
5,850円 18入 (1,450cc)
48918-628 茶耐熱土瓶 60号(常滑焼)
5,400円 18入 (1,100cc)


直

48919-628 IH電磁対応土瓶(常滑焼)
11,000円 8入 (1,900cc)


NEW

48920-468 オーガニックホワイト湯たんぽ
4,600円 12入 (25×22×11cm·2,500cc)


直

48921-628
ほうじ器(茶)(常滑焼)
2,550円
36入 (24.5×14×8.4cm)

48922-628
ほうじ器(黒籐巻)(常滑焼)
3,100円
36入 (24.5×14×8.4cm)



48923-548
織部イラボ3.5茶香炉
3,300円
30入 (15.5×8.3cm)

48924-548
天目吹3.5茶香炉
3,300円
30入 (15.5×8.3cm)



48925-548
黄釉茶香炉長
3,100円
30入 (12.5×8.8cm)

48926-548
織部イラボ茶香炉長
3,100円
30入 (12.5×8.8cm)

急須（萬古焼） Teapot for Japanese tea(Bankoyaki)



49001-658
万古急須1.5号花丸石（カゴ網付）（萬古焼）
2,200円
40入（9.8×9.5cm・300cc）



49002-658
万古急須1.5花丸青（カゴ網付）（萬古焼）
2,200円
40入（9.8×9.3cm・300cc）



49003-658
万古急須1.5はなかご緑（カゴ網付）（萬古焼）
2,200円
40入（10.3×8.8cm・300cc）



49004-658
万古急須1.5はなかご青（カゴ網付）（萬古焼）
2,200円
40入（10.3×8.8cm・300cc）



49005-658
万古急須1.5花風匠（カゴ網付）（萬古焼）
2,200円
40入（9.3×9.5cm・310cc）



49006-658
万古急須1.5丸碗雲（カゴ網付）（萬古焼）
2,200円
40入（10.6×8cm・300cc）



49007-658
万古急須1.5丸碗織部（カゴ網付）（萬古焼）
2,200円
40入（10.6×8cm・300cc）



49008-658
万古急須1.5花風炎（カゴ網付）（萬古焼）
2,200円
40入（9.3×9.5cm・310cc）



49009-658
万古急須2.0花花森林（カゴ網付）（萬古焼）
2,400円
40入（9.8×9.8cm・380cc）



49010-658
万古急須2.0花花白（カゴ網付）（萬古焼）
2,400円
40入（9.8×9.8cm・380cc）



49011-658
万古急須1.5つば形鉄赤（丸網）（萬古焼）
2,400円
40入（9×9.2cm・340cc）



49012-658
万古急須1.5つば形ようがん（丸網）（萬古焼）
2,400円
40入（9×9.2cm・340cc）



NEW

49013-658
万古急須1.5南蛮福形灰釉（丸網）（萬古焼）
2,400円
40入（10.2×7.5cm・260cc）



NEW

49014-658
万古急須1.5南蛮福形青釉（丸網）（萬古焼）
2,400円
40入（10.2×7.5cm・260cc）



NEW

49015-658
万古急須2.0花みずき織部（カゴ網付）（萬古焼）
2,400円
30入（11×9.2cm・390cc）



NEW

49016-658
万古急須2.0花みずき青（カゴ網付）（萬古焼）
2,400円
30入（11×9.2cm・390cc）



NEW

49017-658
万古急須2.0千筋オリベ巻（丸網）（萬古焼）
2,500円
40入（9.5×9.5cm・350cc）



49018-658
万古急須2.0千筋ようがん（丸網）（萬古焼）
2,500円
40入（9.5×9.5cm・350cc）



49019-658
万古急須2.0千筋ナマコ巻（丸網）（萬古焼）
2,500円
40入（9.5×9.5cm・350cc）



NEW

49020-658
万古急須2.0香炉石目（ボコ網）（萬古焼）
2,700円
30入（10.7×8.7cm・350cc）



49021-658 万古急須2.0平形ようがん（底網）（萬古焼）
2,650円 30入（12×9cm・400cc）
49022-658 万古急須1.5平形ようがん（底網）（萬古焼）
2,400円 40入（10.5×8.3cm・290cc）



49023-658
万古急須2.0平形ナマコ巻（底網）（萬古焼）
2,650円
30入（12×9cm・400cc）



49024-658 万古急須2.0平形オリベ巻（底網）（萬古焼）
2,650円 30入（12×9cm・400cc）
49025-658 万古急須1.5平形銅窯変（底網）（萬古焼）
2,400円 40入（10.5×8.3cm・290cc）



49026-658
万古急須2.0未来型黄（カゴ網付）（萬古焼）
2,700円
40入（9.8×11cm・400cc）



49027-658
万古急須2.0未来型青（カゴ網付）（萬古焼）
2,700円
40入（9.8×11cm・400cc）



49028-658
万古急須2.0風水森林（カゴ網付）（萬古焼）
2,700円
30入（10.2×9.7cm・430cc）



49029-658
万古急須2.0風水青（カゴ網付）（萬古焼）
2,700円
30入（10.2×9.7cm・430cc）



NEW

49030-658
万古急須1.5天恒（丸網）（萬古焼）
2,800円
30入（10.8×9cm・320cc）



NEW

49031-658
万古急須2.5華形織部（カゴ網付）（萬古焼）
2,900円
30入（11.2×9cm・450cc）



NEW

49032-658
万古急須2.5華形青（カゴ網付）（萬古焼）
2,900円
30入（11.2×9cm・450cc）



49101-658
万古急須1.0切立松皮（平網）（萬古焼）
2,800円
40入（6×7.5cm・150cc）



49102-658
万古急須1.5末広千筋（カゴ網付）（萬古焼）
2,950円
40入（8.4×8.4cm・200cc）



49103-658
万古急須1.5肩ビリ（カゴ網付）（萬古焼）
3,100円
40入（10×8cm・250cc）



49104-658
万古急須1.5平形松皮（まるっと網）（萬古焼）
3,100円
40入（10×8.5cm・250cc）



49105-658
万古急須1.5鉄鉢松皮（カゴ網付）（萬古焼）
3,200円
40入（10×8cm・270cc）



49106-658
万古急須2.0カメ形無地（カゴ網付）（萬古焼）
3,300円
40入（10.5×8.3cm・350cc）



49107-658
万古急須1.5ナツメ無地（まるっと網）（萬古焼）
3,350円
40入（9×9cm・250cc）



49108-658
万古急須2.0紅梅形ビリ（まるっと網）（萬古焼）
3,350円
40入（10.8×8cm・300cc）



49109-658
万古急須3.0のぞみ松皮（まるっと網）（萬古焼）
4,700円
24入（12.5×9.5cm・500cc）



49110-658
万古急須3.0栗形灰釉（まるっと網）（萬古焼）
4,700円
24入（12.8×9.2cm・560cc）



49111-658
万古ポット2.0緑彩（平網）（萬古焼）
2,400円
40入（10.5×9.7cm・400cc）



49112-658
万古ポット2.0青彩（平網）（萬古焼）
2,400円
40入（10.5×9.7cm・400cc）



49113-658
民芸ポット白釉（カゴ網付）（萬古焼）
2,400円
40入（9.5×9.5cm・300cc）



49114-658
民芸ポット黒釉（カゴ網付）（萬古焼）
2,400円
40入（9.5×9.5cm・300cc）



49115-658
民芸ポット備前風（カゴ網付）（萬古焼）
2,400円
40入（9.5×9.5cm・300cc）



竹根ツル
49116-658
49117-658
49118-658

ビニールツル
49119-658
49120-658
49121-658

籐ツル
49122-658
49123-658
49124-658



49125-278
49126-278
49127-278

49128-278
49129-278
49130-278

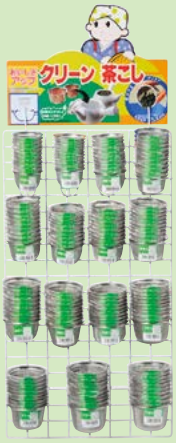

49131-658
49132-658
▲補充の場合は各サイズ10ヶ単位でお願いします（上代390円）



49133-658
49134-658
▲補充の場合は各サイズ5ヶ単位でお願いします（上代700円）

クリーン茶こし
49131-658 Cセット急須用
58,500円 150ヶ入
49132-658 急須用53~74㎜
390円 10ヶ単位入
49133-658 Dセット土瓶用
35,000円 50ヶ入
49134-658 土瓶用77~96㎜
700円 5ヶ単位入

品名	サイズ	数量
クリーン茶こし	53㎜	10個
クリーン茶こし	55㎜	10個
クリーン茶こし	58㎜	10個
クリーン茶こし	60㎜	10個
クリーン茶こし	61㎜	10個
クリーン茶こし	62㎜	10個
クリーン茶こし	63㎜	10個
クリーン茶こし	64㎜	10個
クリーン茶こし	65㎜	10個
クリーン茶こし	66㎜	10個
クリーン茶こし	68㎜	10個
クリーン茶こし	70㎜	10個
クリーン茶こし	71㎜	10個
クリーン茶こし	72㎜	10個
クリーン茶こし	74㎜	10個

品名	サイズ	数量
土瓶用(約4号)	77㎜	5個
土瓶用(約4号)	79㎜	5個
土瓶用(約5号)	81㎜	5個
土瓶用(約6号)	82㎜	5個
土瓶用(約6号)	84㎜	5個
土瓶用(約8号)	87㎜	5個
土瓶用(約8号)	89㎜	5個
土瓶用(約8号)	91㎜	5個
土瓶用(約1升)	93㎜	5個
土瓶用(約1升)	96㎜	5個

竹根ツル10本セット
49116-658 7号(5号土瓶用) **15,000円** 50入（9cm）
49117-658 8号(8号土瓶用) **16,000円** 50入（10cm）
49118-658 9号(10号土瓶用) **17,000円** 50入（11cm）

ビニールツル10本セット
49119-658 7号(5号土瓶用) **4,300円** 50入（9cm）
49120-658 8号(8号土瓶用) **4,700円** 50入（10cm）
49121-658 9号(10号土瓶用) **5,400円** 50入（11cm）

籐ツル10本セット
49122-658 7号(5号土瓶用) **5,000円** 50入（9cm）
49123-658 8号(8号土瓶用) **5,700円** 50入（10cm）
49124-658 9号(10号土瓶用) **6,800円** 50入（11cm）

ビニールツルセット
49125-278 7寸10本(4号用)
3,700円 76入（9.5cm）
49126-278 8寸10本(5~6号用)
4,000円 57入（11cm）
49127-278 9寸8本(8~10号用)
3,950円 54入（13cm）

籐ツルセット
49128-278 7寸10本(4号用)
4,200円 111入（9.5cm）
49129-278 8寸10本(5~6号用)
4,650円 78入（11cm）
49130-278 9寸8本(8~10号用)
4,500円 71入（13cm）





ハイティーキャップセット白
49135-658 (特大)30ケ **9,800円** 50入（2cm）
49136-658 (大)50ケ **14,000円** 50入（1.5cm）
49137-658 (小)50ケ **13,000円** 50入（1.2cm）

ポット Teapot


NEW
49201-578
至高ポット(大)
7,900円
30入 (10×10×9cm·420cc)


NEW
49202-578
至高ポット(小)
6,600円
30入 (10×9×8cm·280cc)


49203-578
色絵天目椿 ポット
4,800円
60入 (11.5×11cm·550cc)


NEW
49204-138
菊の小路ポット(ピンク)(カゴアミ付)
4,450円
24入 (500cc)


NEW
49205-138
菊の小路ポット(紺)(カゴアミ付)
4,450円
24入 (500cc)


49206-238
京雅(赤)ポット
3,900円
30入 (11×12cm·540cc)


49207-578
彫十草ポット大(赤)
3,300円
6入 (10×10cm·450cc)


49208-578
彫十草ポット大(黒)
3,300円
6入 (10×10cm·450cc)


49209-578
彫十草ポット小(赤)
3,300円
68入 (10×12.5cm·350cc)


49210-578
彫十草ポット小(黒)
3,300円
6入 (10×12.5cm·350cc)


NEW
49211-518
マンガン市松ポット
3,200円
20入 (550cc)


NEW
49212-138
金彩玉ポット(カゴアミ付)
3,100円
36入 (13×10.5×11.3cm·470cc) (絵付:日本)中国製


NEW
49213-138
赤駒筋玉ポット(カゴアミ付)
3,100円
36入 (13×10.5×11.3cm·470cc) (絵付:日本)中国製


NEW
49214-318
シルバー広口SPポット
3,000円
6×6入 (11×11.5cm·550cc)


49215-298
備前風ポット(アミ付)
2,650円
50入 (10×11cm·420cc)


土
49216-198
赤花ポット(アミ付)
2,400円
48入 (9.5×15×12cm·550cc)


土
49217-198
白若葉ポット(アミ付)
2,400円
48入 (9.5×15×12cm·550cc)


土
49218-238
白刷毛目ポット(茶こし付)
2,200円
24入 (10.5×12cm·550cc)


49219-468
白ふくろうポット(アミ付)
2,100円
48入 (11×9.5cm·450cc)


49220-468
茶ふくろうポット(アミ付)
2,100円
48入 (11×9.5cm·450cc)


NEW
49221-318
深海六兵ポット
2,200円
6×6入 (10.5×10cm·500cc)


49222-318
黒備前六兵衛ポット
2,200円
6×6入 (10.5×10cm·500cc)


49223-198
錆伊賀十草ポット(アミ付)
2,000円
48入 (11×17.5×9.5cm·400cc)


49224-578
オーロラ アラジンポット
1,900円
58入 (17×11×10.5cm·440cc)


49225-578
鼠志野六兵衛ポット
1,900円
60入 (17.5×9×10.5cm·500cc)


49226-578
黒備前ペコポット
1,900円
68入 (18×9.5×10cm·480cc)


NEW
49227-198
ナマコ布目ポット
2,000円
30入 (11×17×12cm·600cc)


49228-198
白唐津ポット(アミ付)
1,700円
48入 (11×17.5×9.5cm·400cc)


49229-198
黒結晶ポット(アミ付)
1,700円
48入 (11×17.5×9.5cm·400cc)


49230-198
ナマコポット(アミ付)
1,700円
48入 (11×17.5×9.5cm·400cc)



49301-738
花はな（黒）SSポット（有田焼）
4,950円
1×30入（10.5×10cm・525cc）



49302-738
丸椿SSポット（有田焼）
4,300円
1×30入（12×12cm・725cc）



49303-738
ストライプBSSポット（有田焼）
4,300円
1×30入（10×9cm・400cc）



49304-738
ストライプRSSポット（有田焼）
4,300円
1×30入（10×9cm・400cc）



49305-738
唐草ぶどうSS軽量ポット（有田焼）
4,300円
1×30入（9×10.5cm・350cc）



49306-738
マジョリカSSポット（有田焼）
3,800円
1×30入（10×10cm・550cc）



49307-738
桜の舞U付ポット（有田焼）
3,300円
1×30入（10×11cm・450cc）



NEW

49308-578
雪夢花ポット（大）P
3,600円
48入（19×11.2×11cm・340cc）



NEW

49309-578
雪夢花ポット（大）紫
3,600円
48入（19×11.2×11cm・340cc）



土

49310-338
ひし葉（小）ポット急須
3,400円
60入（15×9×10cm・230cc）



49311-028
ピエロポット（茶こし付）
3,150円
1×50入（17×9.5×12cm・450cc）



NEW

49312-578
雪夢花ポット（小）P
3,000円
36入（11.5×9×10cm・230cc）



NEW

49313-578
雪夢花ポット（小）紫
3,000円
36入（11.5×9×10cm・230cc）



輸

49314-278
Sha・La・Laポット（U）
3,000円
1×30入（12×10.5cm・560cc）



NEW

49315-318
粉引広口SPポット
3,000円
6×6入（11×11.5cm・550cc）



NEW

49316-318
色麻葉六兵ポット
2,950円
6×6入（9×9.5cm・420cc）



NEW 輸

49317-138
白磁玉ポット（カゴアミ付）
2,800円
36入（13×10.5×11.3cm・470cc）



NEW

49318-278
京友禅ミニポット
2,400円
50入（15×10×9cm・250cc）



49319-198
花かんざしポット（アミ付）
2,200円
48入（10.5×16×10cm・300cc）



49320-468
グレーふくろうポット（アミ付）
2,100円
48入（11×9.5cm・450cc）



輸

49321-188
水玉淡雪軽量ポット（アミ付）
2,000円
2×12入（450cc）



NEW 輸

49322-188
三色ライン軽量ポット
2,000円
24入（450cc）



輸

49323-188
さくら淡雪軽量ポット（アミ付）
2,000円
2×12入（450cc）



輸

49324-188
めばえ軽量ポット（アミ付）
2,000円
2×12入（450cc）



NEW 輸

49325-578
藍染ぶどうポット
1,850円
24入（10.5×11.5cm・395cc）



NEW 輸

49326-578
ふくろう六兵衛ポット（青）
1,950円
24入（10.6×10.5cm・380cc）



NEW 輸

49327-578
赤絵桜ポット
1,850円
24入（10.5×11.5cm・395cc）



NEW 輸

49328-578
錦唐辛子ポット
1,850円
24入（10.5×11.5cm・395cc）



NEW

49329-198
白マット布目ポット
2,000円
30入（11×17×12cm・600cc）



輸

49330-318
蓋の落ちにくいベージュ・黒ポット
1,000円
1×72入（300cc）



49401-718 ピンク放射向付(有田焼)
7,000円 30入 (18.7×6.5cm)
49402-718 ピンク放射千代久(有田焼)
1,600円 150入 (7×3cm)



49403-718 めでた図花菱 向付(有田焼)
6,800円 30入 (18.5×14.5×4cm)
49404-718 めでた図花菱 千代久(有田焼)
1,800円 150入 (9×7×2.8cm)



49405-718 焼〆波絵貝型向付(有田焼)
6,800円 30入 (17.8×14.5×6.5cm)
49406-718 焼〆波絵貝型千代久(有田焼)
2,300円 150入 (8.3×6.7×2.5cm)



49407-718 古染割花 高台 向付(有田焼)
5,400円 30入 (15.5×5.7cm)
49408-718 古染割花 高台 千代久(有田焼)
1,800円 150入 (8.7×3.5cm)



49409-718 焼〆ひわ釉吹金線向付(有田焼)
4,500円 30入 (15.5×6cm)
49410-718 千代久(有田焼)
1,600円 150入 (7.5×3.5cm)



49411-718 渕グリーン赤金線向付(有田焼)
4,100円 30入 (15.4×3.7cm)
49412-718 渕グリーン赤金線千代久(有田焼)
1,800円 150入 (7.7×3cm)



49413-718 晶銀帯空 鉄鉢 向付(有田焼)
4,100円 30入 (13.8×6cm)
49414-718 晶銀帯空 鉄鉢 千代久(有田焼)
1,000円 150入 (6.8×3cm)



49415-718 緋赤焼〆四ッ足 向付(有田焼)
3,400円 30入 (20×12.5×5cm)
49416-718 緋赤焼〆四ッ足 千代久(有田焼)
1,300円 150入 (7.3×3.5cm)



49417-718 黄釉パール波彫三日月向付(有田焼)
3,200円 30入 (18×1.5cm)
49418-718 黄釉パール波彫三日月千代久(有田焼)
1,500円 150入 (7.2×3cm)



49419-718 梅地紋菊型向付(有田焼)
2,800円 30入 (21.5×11×4cm)
49420-718 千代久(有田焼)
1,200円 150入 (8.5×3cm)



49421-718 菊割向付(有田焼)
2,300円 30入 (14.5×4.5cm)
49422-718 菊割千代久(有田焼)
1,200円 150入 (8×2.5cm)



49423-718 春蘭向付(有田焼)
2,100円 30入 (15.5×5.3cm)
49424-718 春蘭千代久(有田焼)
600円 150入 (7.8×3cm)



49425-718 結び紋ラスター角蓋物(有田焼)
6,600円 50入 (11×11×8cm)



49426-718 線筋蓋物(有田焼)
5,900円 50入 (10.5×9.3cm)



49427-718 オレンジ剣先濃蓋物(有田焼)
5,400円 50入 (9.8×8.8cm)



49428-718 太白マロン十草蓋物(有田焼)
5,200円 50入 (10.2×8.8cm)



49429-718 朱彩亀甲蓋物(有田焼)
5,400円 50入 (12×8.7cm)



49430-718 グリーンねじり十草蓋物(有田焼)
5,000円 50入 (10×9cm)



49431-718 十草蓋物(有田焼)
4,800円 50入 (13×8cm)



49432-718 黄青海波円渕蓋物(有田焼)
4,500円 50入 (11.7×7.5cm)



49433-718 錦万歴蓋物(有田焼)
4,800円 50入 (11.8×7cm)



49434-718 四色梅蓋物(有田焼)
3,800円 50入 (12.5×9cm)



49435-718 二色しぶき 蓋物(有田焼)
3,600円 50入 (12×9cm)



49436-718 オレンジ十草蓋物(有田焼)
3,300円 50入 (13×8cm)



49501-718 南蛮天皿(有田焼)
4,800円 40入 (25×3cm)
49502-718 南蛮天皿(有田焼)
3,200円 40入 (21×2.3cm)
49503-718 南蛮呑水(有田焼)
1,800円 100入 (12×4cm)



49504-718 祥瑞 天皿(有田焼)
4,500円 40入 (18×4.2cm)
49505-718 祥瑞 呑水(有田焼)
1,800円 100入 (9×4cm)



49506-718 マット吹武蔵野天皿(有田焼)
4,500円 40入 (19×3.4cm)
49507-718 マット吹武蔵野呑水(有田焼)
2,100円 100入 (9.5×4cm)



49508-718 ブルー鉄砂金タタキ天皿(有田焼)
4,500円 40入 (19×3.3cm)
49509-718 ブルー鉄砂金タタキ丸呑水(有田焼)
2,300円 100入 (9.4×3.6cm)



49510-718 鉄砂金タタキ半月天皿(有田焼)
4,300円 40入 (18.9×18×3.2cm)
49511-718 鉄砂金タタキ丸呑水(有田焼)
1,800円 100入 (9.5×3.7cm)



49512-718 鉄砂金銀雲天皿(有田焼)
4,300円 40入 (19×3.4cm)
49513-718 鉄砂金銀雲呑水(有田焼)
1,800円 100入 (9.5×4cm)



49514-718 ハケ霜ふり天皿(有田焼)
4,100円 40入 (19×3.4cm)
49515-718 ハケ霜ふり呑水(有田焼)
1,800円 100入 (9.5×4cm)



49516-718 渕花型十草天皿(有田焼)
3,600円 40入 (18.5×3.5cm)
49517-718 渕花型十草トンスイ(有田焼)
1,700円 100入 (9×4cm)



49518-718 渕唐草7寸天皿(有田焼)
3,600円 40入 (21.5×3cm)
49519-718 渕唐草6寸天皿(有田焼)
2,700円 50入 (18.5×2.5cm)
49520-718 呑水(有田焼)
1,800円 100入 (11.5×3.7cm)



49521-718 黒錆絞り雲赤23cm丸皿(有田焼)
8,300円 30入 (23.5×2cm)



49522-718 黒錆絞り雲銀23cm丸皿(有田焼)
8,200円 30入 (23.5×2cm)



49523-718 グリーン雲母内白線彫口変皿(有田焼)
6,800円 30入 (24×3.2cm)



49524-718 金銀十字口変皿(有田焼)
6,600円 30入 (21×21×2.5cm)



49525-718 渕プラチナ波彫8寸正角皿(有田焼)
5,700円 30入 (24×24×3cm)



49526-718 淡釉万歴花口変皿(有田焼)
4,600円 30入 (21.3×16.3×3cm)



49527-718 金銀クロス口変皿(有田焼)
4,200円 30入 (27×15×2cm)



49528-718 白磁手彫 口変皿(有田焼)
3,200円 30入 (22×22×3.8cm)



49601-718
帯金銀糸やぶり焼皿(有田焼)
6,300円
60入 (24.5×12×3cm)



49602-718
青磁パール金流水焼皿(有田焼)
5,400円
60入 (23×11.8×3cm)



49603-718
刷毛黒彩焼皿(有田焼)
5,900円
60入 (25×15×3.5cm)



49604-718
アイボリー流水若葉焼皿(有田焼)
5,200円
60入 (19.5×14.5×4.3cm)



49605-718
半赤濃パール菱型焼皿(有田焼)
6,100円
60入 (22×13.5×3.5cm)



49606-718
パール金彩青磁半月 焼皿(有田焼)
5,100円
60入 (23×14×5cm)



49607-718
花弥生焼皿(有田焼)
5,000円
60入 (19.5×13×2.5cm)



49608-718
黄交趾流水木甲焼皿(有田焼)
4,800円
60入 (21.5×13×3cm)



49609-718
ブルー波ラスター 焼皿(有田焼)
4,500円
60入 (21.5×12×2cm)



49610-718
地紋万歴焼皿(有田焼)
4,500円
60入 (17.5×15.5×2.7cm)



49611-718
オリベ青磁朱明焼皿(有田焼)
5,000円
60入 (18.5×11.8×3cm)



49612-718
吉野ヶ里焼皿(有田焼)
4,500円
60入 (26.5×13×3cm)



NEW

49613-718
金吹両上り焼皿(有田焼)
4,300円
60入 (22×15×3.5cm)



49614-718
青白磁芋焼皿(有田焼)
3,700円
60入 (21×18.5×4cm)

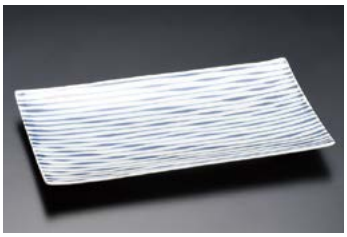

49615-718
つれづれ十草 焼皿(有田焼)
3,600円
60入 (23.5×14×1.8cm)



49616-718
青白磁モザイク 焼皿(有田焼)
3,600円
60入 (23.5×13×3cm)



49617-718
くし目紫苑焼皿(有田焼)
3,600円
40入 (22×15.5×4cm)



49618-718
短冊タコ唐草焼皿(有田焼)
3,500円
60入 (22.5×11×2cm)



49619-718
うろこ紋 焼皿(有田焼)
3,400円
60入 (22.5×11.3×1.8cm)



49620-718
四色雲一刀彫 焼皿(有田焼)
3,300円
60入 (20×12×3.5cm)



49621-718
白土釉銀タタキ 焼皿(有田焼)
3,800円
60入 (18×11.5×2.5cm)



NEW

49622-718
オリベツバメ焼皿(有田焼)
2,600円
60入 (17.5×11.5×2.5cm)



49623-718
染付花鳥焼皿(有田焼)
2,500円
60入 (22×13×2.5cm)

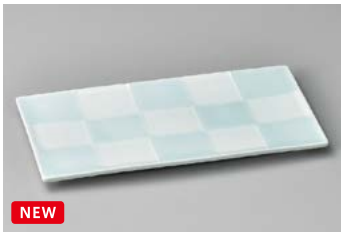

NEW

49624-718
一珍格子焼皿(有田焼)
1,800円
60入 (19×10×1cm)



49701-718
柚子グリーン柳絵小鉢（有田焼）
7,200円
80入（15.5×14×8.3cm）



49702-718
一珍プラチナ雲金リボン小鉢（有田焼）
5,300円
80入（18×11×6.3cm）



49703-718
錦しじま輪花小鉢（有田焼）
5,400円
80入（14.5×5.5cm）



49704-718
錦ルリ金地紋小鉢（有田焼）
5,400円
80入（13×6.8cm）



49705-718
天目ルリ吹プラチナ岩渕小鉢（有田焼）
4,500円
80入（12.5×11.5×8.5cm）



49706-718
ねずみ志野一珍ペルシャ両上り小鉢（有田焼）
5,000円
80入（18.5×11.3×7.3cm）



49707-718
ハーモニーレッドつばさ小鉢（有田焼）
4,100円
80入（14×12.8×5.2cm）



49708-718
ワラ灰コバルト花絵ナブリ小鉢（有田焼）
3,900円
80入（18×11.5×5.5cm）



49709-718
染錦一珍花反小鉢（有田焼）
3,900円
80入（15×5.5cm）



49710-718
ねずみ志野一珍ペルシャU型小鉢（有田焼）
4,700円
80入（13×13×7.2cm）

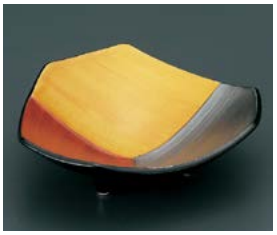

49711-718
黒マット三色櫛目三枚合小鉢（有田焼）
4,100円
80入（15×5cm）



49712-718
バールコバルト掛分小鉢（有田焼）
3,900円
80入（15×5.5cm）



49713-718
染付線割菊型小鉢（有田焼）
3,900円
80入（12×5.5cm）



49714-718
天目ルリプラチナ菊割小鉢（有田焼）
4,100円
80入（11.2×6cm）



49715-718
渕バールピンク釉桜型小鉢（有田焼）
3,600円
80入（12.5×5.5cm）



49716-718
青結晶丸小鉢（有田焼）
3,200円
80入（13.5×5.5cm）



49717-718
赤ライン両上り小鉢（有田焼）
3,000円
80入（14.5×11.5×6cm）



49718-718
錆線黄釉花型小鉢（有田焼）
2,800円
80入（12.5×5.7cm）



49719-718
白釉渕プラチナなぶり小鉢（有田焼）
2,700円
80入（15×5cm）



49720-718
ルリ伊良保雲型 小鉢（有田焼）
2,700円
80入（17×12×5.5cm）



49721-718
天目斜紋 小鉢（有田焼）
2,900円
80入（15×5.5cm）



49722-718
南蛮内黒銀かすり小鉢（有田焼）
2,600円
80入（15×5.5cm）



49723-718
桃ぼかし八角小鉢（有田焼）
3,900円
80入（14×13×5.5cm）



49724-718
ゴス刷毛八方なぶり小鉢（有田焼）
2,600円
80入（14×5cm）



49725-718
青白磁名水小鉢（有田焼）
2,500円
80入（14.5×13.5×5cm）



49726-718
ビンク結晶小鉢（有田焼）
2,500円
80入（13.5×4.5cm）



49727-718
晶銀かすり 深小鉢（有田焼）
2,300円
80入（12.5×6cm）



49728-718
春夏秋冬 角小鉢（有田焼）
2,200円
80入（11.5×11.5×4.5cm）



49729-718
内外十草 壷型小鉢（有田焼）
1,800円
80入（10×8cm）



49730-718
花丸紋変型小鉢（有田焼）
1,400円
80入（13×11×4.6cm）



49801-718
黄交趾菱紋透し中付(有田焼)
5,400円
80入 (7×7×5cm)



49802-718
金箔アミ絵赤吹中付(有田焼)
3,900円
80入 (8.8×11cm)



49803-718
シルバー青海波中付(有田焼)
3,600円
80入 (7.5×7.5×6cm)



49804-718
グレー銀彩木立中付(有田焼)
4,000円
80入 (7.5×7cm)



49805-718
染付芙蓉手中付(有田焼)
3,600円
80入 (11×8.7×5.7cm)



49806-718
ピンク釉内パール水芭蕉中付(有田焼)
3,200円
80入 (9.8×10×6cm)



49807-718
黒マットプラチナ曲玉中付(有田焼)
3,200円
80入 (13.3×9.2×7cm)



49808-718
黄釉違い線三方切中付(有田焼)
2,900円
80入 (8×7cm)



49809-718
プラチナブルー流水黒釉中付(有田焼)
3,100円
80入 (9×9×5.7cm)



49810-718
金プラチナ十草赤釉中付(有田焼)
3,400円
80入 (8.8×6.5cm)



49811-718
黄釉パール吹寄春秋中付(有田焼)
2,800円
80入 (11×9.5×6cm)



49812-718
内外濃十草マット布目中付(有田焼)
2,800円
80入 (9.7×5cm)



49813-718 赤椿中付(大)(有田焼)
2,700円 80入 (11.8×11×4.5cm)
49814-718 赤椿中付(小)(有田焼)
2,300円 80入 (9×8×3cm)



49815-718
雪笹割山椒中付(有田焼)
2,800円
80入 (12×6cm)



49816-718
白ゴスブルー吹芭蕉型中付(有田焼)
2,700円
80入 (10.5×7.5×12.5cm)



49817-718
渕地紋小鉢(有田焼)
2,500円
80入 (11×4.3cm)



49818-718
虹十草正角中付(有田焼)
2,300円
80入 (7.5×7.5×5.3cm)



49819-718
南蛮タコ壷 中付(有田焼)
2,300円
80入 (8.5×8cm)

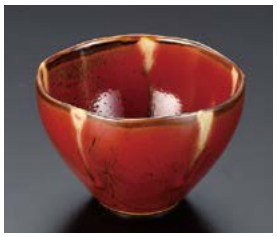

49820-718
南天赤流 中付(有田焼)
2,300円
80入 (9.5×6cm)



49821-718
オリベ掛分芦絵中付(有田焼)
2,300円
80入 (18.5×7.5×4.5cm)



49822-718
渕赤十草なぶり角 中付(有田焼)
2,300円
80入 (11.5×11.5×4.2cm)



49823-718
南蛮伊良保金帯 中付(有田焼)
2,000円
80入 (12×3.8cm)



49824-718
ラスター三色のし型 中付(有田焼)
2,000円
80入 (9.8×5cm)



49825-718
白吹ピンク花型 中付(有田焼)
2,000円
80入 (9×5.7cm)



49826-718
白吹掛釉千段 中付(有田焼)
2,100円
80入 (9×7cm)



49827-718
赤釉桔梗渕 中付(有田焼)
1,800円
80入 (12.3×5cm)



49828-718
黄釉木の葉レモン型 中付(有田焼)
1,800円
80入 (13.5×10.5×4.5cm)



49829-718
ヨーラク紋高台中付(有田焼)
1,800円
80入 (12.5×5cm)



49830-718
見込牡丹レモン型中付(有田焼)
1,800円
80入 (13.5×10.8×4.5cm)



49831-718
見込花三方ナブリ中付(有田焼)
1,600円
80入 (12×5cm)



49901-718
花絵グリーン濃むし碗（有田焼）
4,500円
80入（9×9.5cm・210cc）



49902-718
緑釉新型むし碗（有田焼）
4,500円
80入（8.5×8cm・200cc）



49903-718
白磁紅彩シャボン玉むし碗（有田焼）
4,500円
80入（8.5×9cm・210cc）



49904-718
測金太白花つまみ（台付）むし碗（有田焼）
4,500円
80入（9×8cm・110cc）



49905-718
ブラックパール乱線むし碗（有田焼）
4,100円
80入（7×7.8cm・130cc）



49906-718
黒釉細雪むし碗（有田焼）
3,400円
80入（8.5×9cm・170cc）



49907-718
アイボリー一珍木立むし碗（有田焼）
3,400円
80入（6.7×8cm・100cc）



49908-718
パール水玉むし碗（有田焼）
3,200円
80入（8×7.5cm・130cc）



49909-718
シルバーグリーンむし碗（有田焼）
3,100円
80入（8×7.5cm・130cc）



49910-718
錦万歴むし碗（有田焼）
3,000円
80入（8.5×9cm・200cc）



49911-718
十草むし碗（有田焼）
3,000円
80入（8×8cm・180cc）



49912-718
錦丸紋 むし碗（有田焼）
2,300円
80入（8×8cm・200cc）



49913-718 カゴメ台付むし碗（有田焼）
2,700円 80入（7.5×9.7cm・180cc）
49914-718 カゴメミニ台付むし碗（有田焼）
2,500円 80入（6.7×8.8cm・130cc）
49915-718 青磁カゴメ台付むし碗（有田焼）
2,700円 80入（7.5×9.7cm・180cc）
49916-718 青磁カゴメミニ台付むし碗（有田焼）
2,500円 80入（6.7×8.8cm・130cc）



49917-718
八角焼杉台（国産）
500円
200入（10×10×0.9cm）

49918-718
八角ウレタン塗台（国産）
1,200円
200入（10×10×1cm）



49919-718
光糸彩皿（有田焼）
5,500円
60入（19×2.5cm）



49920-718
太白プラチナらせん皿（有田焼）
4,200円
60入（21.3×2cm）



49921-718
晶銀かすり勾玉皿（有田焼）
2,800円
80入（19×15×2.5cm）



49922-718
ごす線むすび皿（有田焼）
2,700円
80入（15.3×15×3.3cm）



49923-718
錦木甲フルーツ皿（有田焼）
2,500円
80入（13.5×2.8cm）



49924-718
青磁内ぼかし中皿（有田焼）
2,200円
80入（17×2.6cm）



49925-718
うなぎ線 5寸皿（有田焼）
2,200円
80入（15.5×2cm）

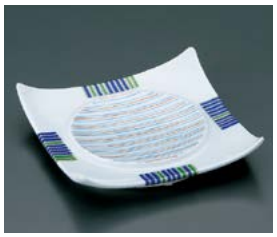

49926-718
錦十草さざ波皿（有田焼）
2,400円
80入（12×12×2.5cm）



49927-718
間取八角皿（有田焼）
2,300円
80入（17×16×2.5cm）



49928-718
黒そば赤線取皿（有田焼）
3,000円
80入（13.5×2.5cm）



49929-718
白磁手彫角取皿（有田焼）
1,900円
80入（15.5×15.5×3cm）



49930-718
三色千段深取皿（有田焼）
1,800円
80入（15.5×2.5cm）



49931-718
菊割赤線取皿（有田焼）
2,300円
80入（15×2cm）



49932-718
菊割青線取皿（有田焼）
2,300円
80入（15×2cm）



49933-718
菊割細線取皿（有田焼）
1,800円
80入（15×2cm）

有田焼逸品 Arita ware



50001-718 ルリ貫入2合徳利(有田焼)
5,000円 80入 (380cc)
50002-718 ルリ貫入1合徳利(有田焼)
3,600円 150入 (200cc)
50003-718 ルリ貫入ぐい呑(有田焼)
1,400円 500入



50004-718 南蛮吹2合徳利(有田焼)
3,900円 80入 (380cc)
50005-718 南蛮吹1合徳利(有田焼)
3,100円 150入 (200cc)
50006-718 南蛮吹ぐい呑(有田焼)
1,200円 500入
50007-718 南蛮吹平盃(有田焼)
1,200円 500入



50008-718 油滴2合徳利(有田焼)
3,200円 80入 (270cc)
50009-718 油滴1合徳利(有田焼)
1,800円 150入 (150cc)
50010-718 油滴盃(有田焼)
800円 500入



50011-718 太白面取徳利(有田焼)
1,500円 150入 (150cc)
50012-718 太白面取盃(有田焼)
800円 500入



50013-718 南蛮地紋徳利(有田焼)
2,900円 150入 (200cc)
50014-718 南蛮地紋盃(有田焼)
1,100円 500入



50015-718 白万歴徳利(有田焼)
2,500円 150入 (150cc)
50016-718 白万歴盃(有田焼)
1,600円 500入



50017-718 なでしこ型千筋徳利(有田焼)
2,300円 150入 (150cc)
50018-718 なでしこ型千筋盃(有田焼)
1,300円 500入



50019-718 グリーン梅濃徳利(有田焼)
2,100円 150入 (150cc)
50020-718 グリーン梅濃盃(有田焼)
1,400円 500入



50021-718 アイボリー三色十草 徳利(有田焼)
1,800円 150入 (150cc)
50022-718 アイボリー三色十草 盃(有田焼)
1,200円 500入



50023-718 結晶金塗徳利(有田焼)
1,500円 150入 (160cc)
50024-718 結晶金塗盃(有田焼)
900円 500入



50025-718 朱線腰彫徳利(有田焼)
1,300円 150入 (150cc)
50026-718 朱線腰彫盃(有田焼)
800円 500入



50027-718 柿右衛門写菊徳利(有田焼)
1,300円 150入 (200cc)
50028-718 柿右衛門写菊盃(有田焼)
800円 500入



50029-718
粉引三方なぶり小皿(有田焼)
2,300円
100入 (10.3×3cm)

50030-718
青白磁四方なぶり小皿(有田焼)
1,600円
100入 (8.8×8.8×2.3cm)

50031-718
青磁桜花紋小皿(有田焼)
1,400円
100入 (11×9×2.3cm)

50032-718
白磁手彫小皿(有田焼)
1,400円
100入 (10.5×10.5×2cm)

50033-718
濃十草小皿(有田焼)
1,300円
100入 (9.9×1.8cm)



50034-718
晶銀かすり勾玉小皿(有田焼)
1,200円
100入 (9.5×8×1.8cm)

50035-718
丸詰花蝶小皿(有田焼)
1,200円
100入 (9×1.8cm)

50036-718
丸紋濃木甲小皿(有田焼)
1,200円
100入 (11×10×2.3cm)

50037-718
見込筋桔梗渕小皿(有田焼)
1,000円
100入 (9.5×1.8cm)

50038-718
つれづれ十草小皿(有田焼)
900円
100入 (10.5×2.5cm)



50101-718
黄交趾柚子珍味(有田焼)
3,800円
150入 (5×5.5cm)

50102-718
風船マリ型珍味(有田焼)
3,600円
150入 (5.5×5cm)

50103-718
柿珍味(有田焼)
3,200円
150入 (6×5.5cm)

50104-718
天目バショウ珍味(有田焼)
3,200円
100入 (7.3×6cm)

50105-718
錦三色丸紋珍味(有田焼)
3,200円
150入 (7.3×6.5cm)

50106-718
二色筋十草珍味(有田焼)
3,000円
150入 (5.7×7.5cm)

50107-718
アイボリー三色ワラビ珍味(有田焼)
2,700円
150入 (6×5cm)

50108-718
白ー珍うすルリ三角珍味(有田焼)
2,700円
150入 (12.5×9×4cm)



50109-718
赤濃金銀日月珍味(有田焼)
2,200円
150入 (6×6×4cm)

50110-718
鯛型珍味(有田焼)
2,200円
150入 (9.5×6.5×4cm)

50111-718
渕プラチナハート型珍味(有田焼)
1,800円
150入 (7.2×7.5×3cm)

50112-718
マロン濃帯バショウ珍味(有田焼)
2,000円
150入 (5.5×6.6cm)

50113-718
渕ヨーラク赤 ミツ足珍味(有田焼)
1,600円
150入 (8×4cm)

50114-718
マロン黄ぼかし紅葉珍味(有田焼)
1,500円
150入 (7×6.5×3cm)

50115-718
ピンク吹桜小付(有田焼)
1,500円
150入 (7×3.2cm)

50116-718 ピンク花びら珍味(大)(有田焼)
1,200円 200入 (9×6.5×2cm)
50117-718 ピンク花びら珍味(小)(有田焼)
1,000円 200入 (6.5×5×2cm)



50118-718
黒巻水玉 焼酎カップ(有田焼)
2,300円
50入 (8.5×9.5cm·300cc)

50119-718
晶一本金帯焼酎カップ(有田焼)
2,200円
50入 (9×9cm·350cc)

50120-718
焼酎字絵焼酎カップ(有田焼)
1,800円
50入 (9×10cm·220cc)

50121-718
ゼブラ金彩焼酎カップ(有田焼)
1,700円
50入 (8.5×10cm·360cc)

50122-718
岩牡丹 焼酎カップ(有田焼)
2,400円
50入 (6.5×11cm·250cc)



50123-718
白磁水玉焼酎カップ(有田焼)
2,300円
50入 (8.5×9.5cm·300cc)

50124-718
十草焼酎カップ(有田焼)
1,800円
50入 (9×10cm·220cc)

50125-718
銀彩ボーダー焼酎カップ(有田焼)
2,500円
50入 (8.7×9.5cm·230cc)

50126-718
銀彩スリム焼酎カップ(有田焼)
2,000円
50入 (8.7×9.5cm·230cc)

50127-718
白磁レインボ焼酎カップ(有田焼)
1,200円
50入 (8.7×9.5cm·230cc)



50128-718
渦春秋食前酒(有田焼)
3,800円
200入 (7×8cm·70cc)

50129-718
一珍木の葉食前酒(有田焼)
3,200円
200入 (6.2×6cm·60cc)

50130-718
鉄砂花万歴食前酒(有田焼)
3,500円
200入 (5.2×6.5cm·40cc)

50131-718
有明反食前酒(有田焼)
2,300円
200入 (5×7.5cm·40cc)

50132-718
グリーン彩食前酒(有田焼)
2,000円
200入 (5.8×6.2cm·50cc)

50133-718
金彩食前酒(有田焼)
2,100円
200入 (5.8×6.2cm·50cc)

和陶オーブン

Japanese tableware
(open stock)

502 - 557





琉璃（手描き）（波佐見焼）

50301-738 くらわんか碗 網絵
5入（13.5×6.5cm・400cc） **4,980円**

50302-738 くらわんか碗 雨垂れ
5入（13.5×6.5cm・400cc） **4,980円**

50303-738 くらわんか碗 麻の葉
5入（13.5×6.5cm・400cc） **4,980円**

50304-738 スタックカップ 網絵
1入（9.5×8.5cm・325cc） **3,500円**

50305-738 スタックカップ 雨垂れ
1入（9.5×8.5cm・325cc） **3,500円**

50306-738 スタックカップ 麻の葉
1入（9.5×8.5cm・325cc） **3,500円**

50307-738 568碗（くらわんか碗小） 網絵
5入（11.5×7cm・300cc） **3,500円**

50308-738 568碗（くらわんか碗小） 雨垂れ
5入（11.5×7cm・300cc） **3,500円**

50309-738 568碗（くらわんか碗小）麻の葉
5入（11.5×7cm・300cc） **3,500円**

50310-738 小皿 網絵
5入（10.5×1.5cm） **2,200円**

50311-738 小皿 雨垂れ
5入（10.5×1.5cm） **2,200円**

50312-738 小皿 麻の葉
5入（10.5×1.5cm） **2,200円**

50313-738 徳利 網絵
2入（7×16cm・300cc） **4,200円**

50314-738 徳利 雨垂れ
2入（7×16cm・300cc） **4,200円**

50315-738 徳利 麻の葉
2入（7×16cm・300cc） **4,200円**

50316-738 アペリティフ（切立グイ） 網絵
5入（7×8cm・70cc） **2,600円**

50317-738 アペリティフ（切立グイ）雨垂れ
5入（6×8cm・70cc） **2,600円**

50318-738 アペリティフ（切立グイ）麻の葉
5入（6×8cm・70cc） **2,600円**

50319-738 手造り平グイ 網絵
5入（6×5.5cm・125cc） **4,600円**

50320-738 手造り平グイ 雨垂れ
5入（9×5.5cm・125cc） **4,600円**

50321-738 手造り平グイ 麻の葉
5入（9×5.5cm・125cc） **4,600円**



ニッポン（波佐見焼）

50351-738 チョコ シロ（カップ）
5入（7.5×6cm・150cc） **980円**

50352-738 チョコ ブットウ（カップ）
5入（7.5×6cm・150cc） **980円**

50353-738 チョコ トリイ（カップ）
5入（7.5×6cm・150cc） **980円**

50354-738 チョコ フジ（カップ）
5入（7.5×6cm・150cc） **980円**

50355-738 チョコ タイ（カップ）
5入（7.5×6cm・150cc） **980円**

50356-738 手塩皿 シロ
5入（9×1.5cm） **980円**

50357-738 手塩皿 ブットウ
5入（9×1.5cm） **980円**

50358-738 手塩皿 トリイ
5入（9×1.5cm） **980円**

50359-738 手塩皿 フジ
5入（9×1.5cm） **980円**

50360-738 手塩皿 タイ
5入（9×1.5cm） **980円**

50361-738 ナガサキ文様 カップ 棚干に蝙蝠
5入（7.5×7cm・175cc） **1,350円**

50362-738 ナガサキ文様 カップ 山ヤッコ
5入（7.5×7cm・175cc） **1,350円**

50363-738 ナガサキ文様 カップ 波千鳥
5入（7.5×7cm・175cc） **1,350円**

50364-738 鯛 ナマス皿 赤
5入（17×2cm） **1,350円**

50365-738 鯛 ナマス皿 白
5入（17×2cm） **1,350円**

50366-738 ナガサキ文様 マメ皿 棚干に蝙蝠
5入（6.5×1cm） **950円**

50367-738 ナガサキ文様 マメ皿 山ヤッコ
5入（6.5×1cm） **950円**

50368-738 ナガサキ文様 マメ皿 波千鳥
5入（6.5×1cm） **950円**

50369-738 鯛 おてもと皿 赤
5入（12.5×2cm） **1,000円**

50370-738 鯛 おてもと皿 白
5入（12.5×2cm） **1,000円**

50371-738 ナガサキ文様 14.5角プレート 棚干に蝙蝠
5入（14.5×14.5×2cm） **1,950円**

50372-738 ナガサキ文様 14.5角プレート 山ヤッコ
5入（14.5×14.5×2cm） **1,950円**

50373-738 ナガサキ文様 14.5角プレート 波千鳥
5入（14.5×14.5×2cm） **1,950円**

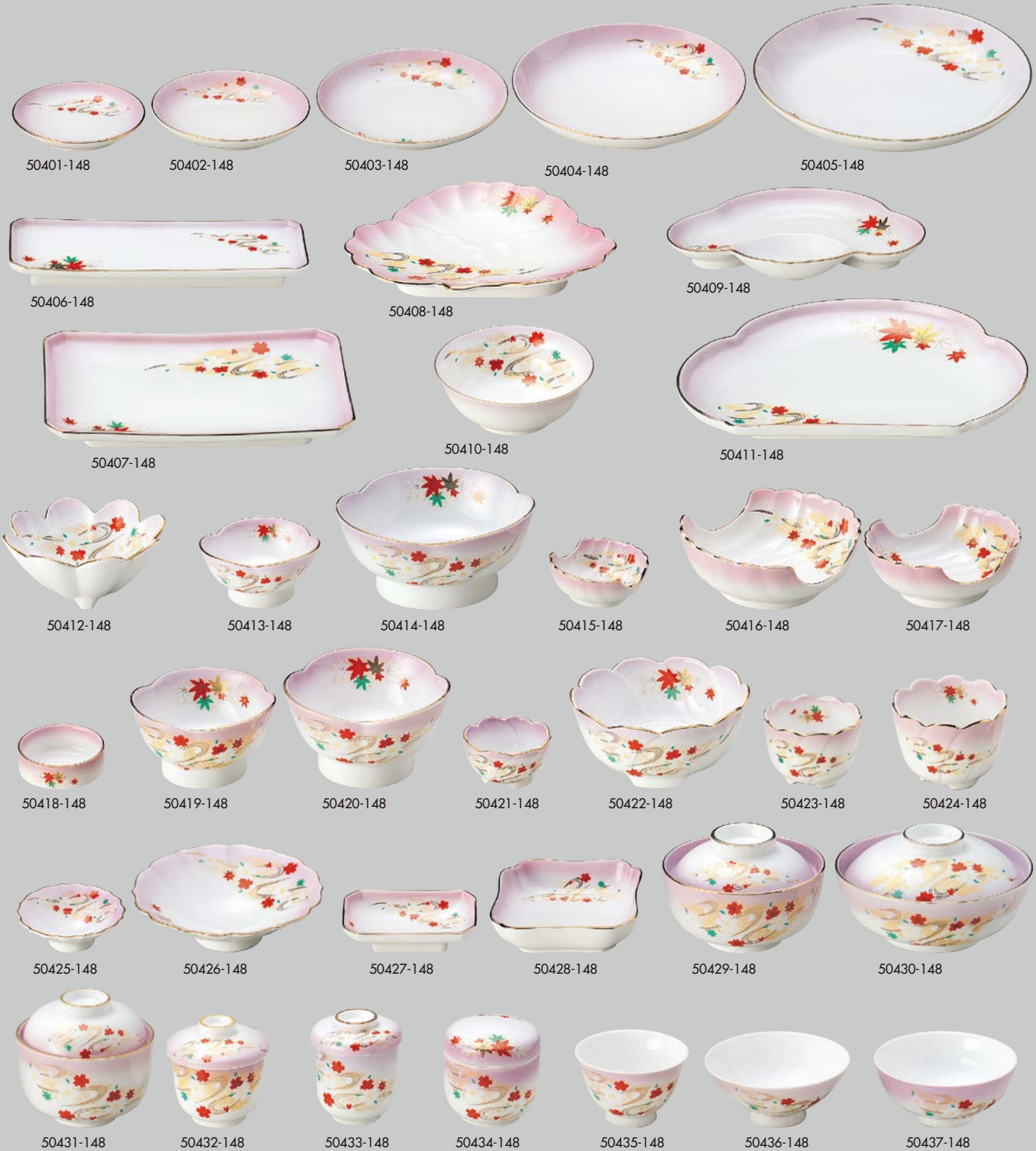

嵐山（強化）

品番	品名	上代	入数	寸法
50401-148	3.0皿	1,180円	240入	10.2×1.8cm
50402-148	3.5皿	1,300円	200入	12×2cm
50403-148	4.0皿	1,550円	150入	13.4×2.3cm
50404-148	5.0皿	1,820円	120入	16.4×2.7cm
50405-148	6.0皿	2,350円	60入	19.3×3cm
50406-148	付出皿	3,250円	50入	22.3×8.4cm
50407-148	焼物皿	3,700円	40入	21.3×14×3cm
50408-148	松型和皿	3,150円	50入	18.5×15×3cm
50409-148	松型仕切皿	3,580円	50入	21×13×2.7cm
50410-148	丸呑水	1,850円	80入	12×4.7cm·240cc
50411-148	松型天皿	3,980円	30入	24.3×18.2×3cm
50412-148	菊型小鉢	3,100円	80入	12×5.5cm
50413-148	三ッ山千代口	1,400円	150入	8.7×4.5cm
50414-148	三ッ山刺身	3,780円	40入	14.6×6.8cm
50415-148	二方切千代口	1,750円	150入	7.2×6.6×3.3cm
50416-148	二方切刺身	3,300円	50入	13.6×11.7×5.1cm
50417-148	二方切小鉢	2,450円	80入	11.3×10×4.5cm
50418-148	切立丸千代口	1,380円	200入	6.5×2.2cm
50419-148	三ッ山3.6小鉢	2,350円	80入	10.7×6cm
50420-148	三ッ山4.0小鉢	2,500円	60入	12×7cm
50421-148	ねじり型千代口	1,550円	150入	6.7×3.7cm
50422-148	ねじり型刺身	3,300円	40入	13.3×6cm
50423-148	ねじり型小付	2,150円	80入	7.2×5.4cm
50424-148	ねじり型小鉢	2,380円	60入	8.8×6.5cm
50425-148	花型千代口	1,500円	120入	8.4×2.8cm
50426-148	花型向付	2,680円	40入	14.7×4.3cm
50427-148	角千代口	1,450円	150入	10.3×6.8×2.7cm
50428-148	四角小鉢（松花堂）	2,450円	80入	11.2×11.2×3.8cm
50429-148	円菓子碗	4,100円	40入	11.7×7.8cm
50430-148	京型蓋向	4,200円	40入	14.3×8cm
50431-148	丸小煮物碗	3,680円	40入	10×9.4cm
50432-148	京型むし碗	2,580円	80入	8.3×8.3cm·180cc
50433-148	小吸碗	2,580円	80入	7.5×8.8cm·170cc
50434-148	夏目むし	3,100円	60入	7.8×7.8cm·180cc
50435-148	反千茶	1,580円	140入	9×5.8cm·160cc
50436-148	中平	1,750円	160入	11.8×5.1cm
50437-148	丸碗	1,780円	160入	11.4×5.2cm


50501-148

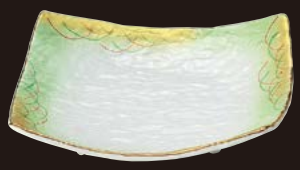
50502-148

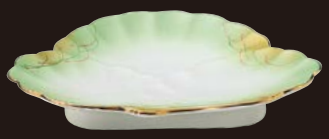
50503-148


50504-148


50505-148


50507-148


50508-148


50506-148


50509-148


50510-148


50511-148


50512-148


50513-148


50514-148


50515-148


50516-148


50517-148


50518-148


50519-148


50520-148


50521-148


50522-148


50523-148


50524-148


50525-148


50526-148


50527-148

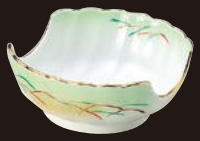
50528-148

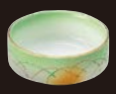
50529-148


50530-148


50531-148


50532-148


50533-148

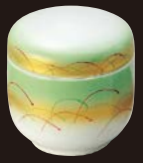
50534-148


50535-148

金吹きヒワ武蔵野（強化）

品番	品名	上代	入数	寸法
50501-148	5.0皿	**1,900円**	120入	16.5×2.7㎝
50502-148	四角和皿	**2,980円**	40入	16×16㎝
50503-148	松型和皿	**3,300円**	40入	18.5×15×3㎝
50504-148	松型仕切皿	**3,650円**	40入	20×13×2.7㎝
50505-148	木の葉型皿	**3,650円**	50入	23.5×12.3×2.5㎝
50506-148	半月焼物皿	**4,000円**	40入	27.5×13㎝
50507-148	付出皿（小）	**3,300円**	60入	21×7.5㎝
50508-148	付出皿（大）	**3,580円**	50入	22.3×8.5×2.5㎝
50509-148	長角千代口	**1,450円**	150入	10.3×6.8×2.7㎝
50510-148	焼物皿（小）	**3,550円**	50入	19×12×2.5㎝
50511-148	焼物皿（大）	**3,800円**	40入	21.3×14×3㎝
50512-148	菊型呑水	**2,250円**	80入	12×4.5㎝·200cc

品番	品名	上代	入数	寸法
50513-148	菊型天皿	**4,500円**	30入	20.7×4.5㎝
50514-148	紅葉型向付	**3,300円**	50入	18.3×18×4㎝
50515-148	小判型向付	**2,450円**	40入	17×14.5×4㎝
50516-148	丸線千代口	**1,480円**	120入	8.5×3㎝
50517-148	丸線向付	**2,450円**	50入	14.8×4㎝
50518-148	三ッ山千代口	**1,580円**	150入	8.7×4.5㎝
50519-148	三ッ山刺身	**3,900円**	40入	14.6×6.8㎝
50520-148	三ッ山3.6小鉢	**2,580円**	80入	10.7×6㎝
50521-148	三ッ山4.0小鉢	**2,700円**	60入	12×7㎝
50522-148	ねじり千代口	**1,580円**	150入	6.7×3.7㎝
50523-148	ねじり刺身	**3,650円**	40入	13.3×6㎝
50524-148	ねじり小付	**2,250円**	80入	7.2×5.4㎝

品番	品名	上代	入数	寸法
50525-148	ねじり小鉢	**2,500円**	60入	8.8×6.5㎝
50526-148	二方切千代口	**1,950円**	150入	7.2×6.6×3㎝
50527-148	二方切向付	**3,480円**	50入	13.6×11.7×5㎝
50528-148	二方切小鉢	**2,600円**	80入	11.3×10×4.5㎝
50529-148	丸千代口	**1,480円**	200入	6.5×2.2㎝
50530-148	蓋向	**4,650円**	40入	14.3×8㎝
50531-148	円菓子碗	**4,550円**	40入	11.7×7.8㎝
50532-148	ミニむし	**3,250円**	80入	7×8㎝·140cc
50533-148	焼杉台	**330円**	200入	8.5×8.5㎝
50534-148	夏目むし	**3,300円**	60入	8×8㎝·180cc
50535-148	八角焼杉台	**330円**	200入	11㎝

古伊万里

50601-178 高台4.2小鉢
50入（13×6.5cm） 2,300円

50602-178 高台3.8小鉢
60入（11.8×6.5cm） 2,300円

50603-178 円菓子碗
40入（12.7×11cm） 3,300円

50604-178 蓋向
30入（17.5×9.5cm） 3,300円

50605-178 高台刺身鉢
40入（16×6.5cm） 2,800円

50606-178 千代久
120入（8.3×3.8cm） 1,000円

50607-178 むし碗
80入（8.4×9cm・215cc） 2,800円

50608-178 高台7.5天皿
20入（22.7×5cm） 4,600円

50609-178 焼物皿
30入（23.5×12.8×3.2cm） 2,300円

50610-178 付出皿
40入（25×10×3cm） 2,100円

50611-178 呑水
80入（12×5.3cm） 1,700円



錦春秋

50631-298 円菓子碗
40入（12×8.5cm） 4,000円

50632-298 むし碗
80入（8.3×8.7cm・210cc） 3,050円

50633-298 むし碗受皿
200入（10.5×1.5cm） 890円

50634-298 割型3.6丸鉢
60入（9.8×6cm） 2,700円

50635-298 三ツ足小鉢
60入（14×13×5.8cm） 2,900円

50636-298 呑水
80入（10×4cm） 1,900円

50637-298 丸千代久
150入（7.3×3cm） 1,100円

50638-298 丸3.0皿
200入（10.5×1.5cm） 890円

50639-298 三ツ足刺身
40入（15.5×14.8×6cm） 3,350円

50640-298 半月天皿
30入（24.5×15×3.5cm） 3,100円

50641-298 焼物皿
40入（23×11×3.7cm） 3,200円

50642-298 付出皿
40入（24.3×7.5×3.8cm） 3,000円



グリーン唐草牡丹

50661-178 付出皿
50入（23×9.3×2.8cm） 2,300円

50662-178 焼物皿
40入（21.3×12.8×2.5cm） 2,300円

50663-178 呑水
100入（11.5×4.8cm） 1,500円

50664-178 天皿
30入（21×4cm） 3,100円

50665-178 長角千代久
200入（9.5×6.7×2.8cm） 1,100円

50666-178 高台刺身鉢
36入（14.3×8.5cm） 3,200円

50667-178 高台3.6小鉢
60入（10.8×7.6cm） 2,600円

50668-178 千代久
120入（8×4cm） 1,100円

50669-178 蓋向
24入（16.5×9.5cm） 3,300円





赤絵京風小花（強化）

50701-138 丸3.0皿 180入（10.3×1.7cm）	980円
50702-138 丸3.5皿 120入（12.2×2.2cm）	1,150円
50703-138 丸4.0皿 100入（13.6×2.3cm）	1,250円
50704-138 丸5.0皿 80入（16.7×2.9cm）	1,480円
50705-138 丸6.0皿 48入（20×3.4cm）	2,000円
50706-138 長角千代久 120入（10.5×6.9×2.6cm）	1,100円
50707-138 焼物皿 30入（21×14.3×2.7cm）	3,100円
50708-138 丸玉割 80入（12.2×5cm）	1,600円
50709-138 松型天皿 30入（24.2×18.1×3.2cm）	3,850円
50710-138 正角千代久 180入（7.5×7.5×2.5cm）	1,150円
50711-138 正角刺身鉢 48入（14.5×14.5×3cm）	1,950円
50712-138 三ツ山千代久 120入（9.6×4.4cm）	1,250円
50713-138 三ツ山刺身鉢 40入（14.7×6.8cm）	3,350円
50714-138 三ツ山3.6小鉢 72入（10.7×6.2cm）	2,100円
50715-138 三ツ山4.0小鉢 48入（12.2×6.9cm）	2,450円
50716-138 付出皿 48入（22.3×8.5×2.7cm）	2,900円
50717-138 煮物碗 40入（11.9×8.7cm）	3,750円
50718-138 京型むし碗 80入（8.5×8.6cm・210cc）	2,700円
50719-138 反千茶 120入（9.2×6cm）	1,350円
50720-138 丸茶碗 100入（11.5×5.2cm）	1,400円



銀彩織部流し

50751-148 高台向付 50入（16.5×15.5×7cm）	3,150円
50752-148 4.0高台小鉢 80入（12.5×12×5.5cm）	2,350円
50753-148 片切向付 50入（17.3×15×7.5cm）	3,250円
50754-148 強化煮物碗 60入（10.5×9.5cm）	3,800円
50755-148 強化むし碗 80入（7.3×8.5cm・150cc）	2,950円
50756-148 焼杉台 500入（8.4×8.4×1cm）	330円
50757-148 丸千代口 250入（6.5×3cm）	1,250円
50758-148 丸呑水 180入（9×4cm・120cc）	1,650円
50759-148 舟型小鉢 90入（14.3×9.8×5.5cm）	2,550円
50760-148 半月7.5皿 50入（22.5×13×4.6cm）	3,300円
50761-148 長角7.0皿 25入（22.5×19.7×4cm）	4,250円
50762-148 三つ足6.0向付 60入（18×4cm）	3,200円
50763-148 二重向付 40入（20.5×16×5.5cm）	3,200円
50764-148 たわみ向付 60入（19×18×4cm）	3,200円



まごころ

品番	品名	上代	入数	寸法
50801-108	花形4.0皿	730円	150入	13.5cm
50802-108	花形5.0皿	1,000円	120入	16.5cm
50803-108	花形6.0皿	1,600円	60入	19.5cm
50804-108	花形3.0皿	640円	300入	10cm
50805-108	花形3.5皿	700円	200入	12cm
50806-108	丸7.0皿	2,050円	40入	22cm
50807-108	竹節付出し皿	2,600円	50入	23×10cm
50808-108	両切付出し皿	2,600円	50入	21.5×10cm
50809-108	両切長千代久	1,000円	200入	10.3×7cm
50810-108	両切焼物皿	2,950円	40入	21.5×14cm
50811-108	呑水	1,200円	120入	12×11×5.5cm
50812-108	竹節長千代久	1,000円	200入	10×7cm

品番	品名	上代	入数	寸法
50813-108	竹節焼物皿	2,950円	40入	21.5×14cm
50814-108	桔梗形千代久	870円	200入	8.5×4cm
50815-108	桔梗形刺身丼	2,550円	50入	15.5×7cm
50816-108	桔梗形3.6小鉢	1,550円	100入	11×6.5cm
50817-108	桔梗形4.0小鉢	1,650円	80入	12.5×7cm
50818-108	桔梗形4.5小鉢	2,000円	60入	13.5×8cm
50819-108	四ッ山千代久	870円	200入	8.5×4cm
50820-108	四ッ山刺身丼	2,550円	50入	15×6.5cm
50821-108	四ッ山3.6小鉢	1,550円	100入	10.5×6cm
50822-108	四ッ山4.0小鉢	1,650円	80入	12.5×7cm
50823-108	四ッ山4.5小鉢	2,000円	60入	13.5×7.5cm
50824-108	珍味小鉢	1,350円	120入	9×6cm

品番	品名	上代	入数	寸法
50825-108	蓋向	3,200円	36入	16×8.5cm
50826-108	のり茶	3,050円	36入	15×9.5cm
50827-108	蓋丼	3,050円	36入	15.5×11cm
50828-108	5.5多用丼	2,750円	36入	17.5×9cm
50829-108	竹節のり皿	1,550円	100入	14×10cm
50830-108	箸置	560円	200入	6.3×1.8cm
50831-108	むし碗	2,000円	80入	8×9.5cm·230cc
50832-108	京形千茶	1,100円	150入	8.5×5.8cm·160cc
50833-108	京形湯呑	1,200円	120入	7×6.5cm·170cc
50834-108	中平	990円	180入	11.5×5cm
50835-108	大平	1,000円	100入	12.5×5.5cm



焼締

品番	品名	上代	入数	寸法
50901-458	鯛茶	**2,400円**	50入	15.3×9.5cm
50902-458	長湯呑（大）	**1,050円**	120入	6.9×8.5cm·250cc
50903-458	長湯呑（小）	**920円**	120入	6.1×7.8cm·180cc
50904-458	土瓶	**3,600円**	24入	13.3×11cm·900cc
50905-458	大平	**860円**	120入	13×5.6cm
50906-458	中平	**760円**	120入	12×5.5cm
50907-458	煎茶	**740円**	160入	9.2×6.2cm
50908-458	盃	**450円**	300入	5×3.9cm
50909-458	徳利（小）	**930円**	120入	5.9×13.1cm·160cc
50910-458	徳利（大）	**1,520円**	80入	7.3×15.6cm·300cc
50911-458	ねじり型3.3寸鉢	**670円**	200入	8.5×5.3cm
50912-458	ねじり型4.0寸鉢	**1,100円**	160入	10.2×6.6cm
50913-458	ねじり型4.5寸鉢	**1,330円**	120入	11.8×6.6cm
50914-458	蒸碗（大）	**1,500円**	80入	8.3×8.9cm·210cc
50915-458	蒸碗（小）	**1,280円**	80入	7.8×8.1cm·170cc
50916-458	3.5寸丸皿（浜付）	**520円**	240入	10×2cm

品番	品名	上代	入数	寸法
50917-458	ねじり型刺身鉢	**1,850円**	80入	15×5cm
50918-458	ねじり型千代久	**520円**	240入	7.7×3.5cm
50919-458	3.3寸鉢	**740円**	160入	10×3.2cm
50920-458	5.5寸丸皿（浜付）	**1,350円**	120入	16.9×2cm
50921-458	6.5寸丸皿（浜付）	**1,920円**	80入	19.7×2.4cm
50922-458	梅型天婦羅皿	**2,100円**	40入	20.7×3.2cm
50923-458	梅型4.8寸鉢	**1,720円**	80入	14.5×5cm
50924-458	梅型呑水	**1,170円**	100入	11.7×4.5cm
50925-458	タタラ型呑水	**820円**	120入	11.4×3.5cm
50926-458	突出仕切皿	**1,050円**	60入	20.6×9.5×2.2cm
50927-458	7.0寸長角仕切皿	**1,180円**	60入	19×13.2×2.5cm
50928-458	正角仕切皿	**1,350円**	60入	16.7×3cm
50929-458	タタラ型7.0寸丸皿	**2,200円**	60入	21.8×1.5cm
50930-458	6.0寸長角皿（波彫）	**780円**	80入	17.4×11.4×2.9cm
50931-458	7.0寸長角皿（波彫）	**1,120円**	60入	19×13.2×2.8cm
50932-458	8.0寸長角皿（波彫）	**1,480円**	40入	21×14.3×3.3cm

品番	品名	上代	入数	寸法
50933-458	長角小皿（波彫）	**400円**	240入	9.5×6.5×3cm
50934-458	タタラ型5.0寸正角皿	**1,180円**	80入	15.5×2.5cm
50935-458	タタラ型7.0寸正角皿	**2,250円**	60入	20×3cm
50936-458	タタラ型正角小皿	**540円**	200入	8.5×1.5cm
50937-458	タタラ型正角銘々皿	**820円**	120入	11×1.5cm
50938-458	9.0寸長角皿（波彫）	**2,280円**	30入	21.5×18.5×2.8cm
50939-458	三品皿（大）	**1,180円**	60入	20.5×9.5×2.2cm
50940-458	二品皿（大）	**890円**	80入	15×9×2.2cm
50941-458	タタラ型7.0寸長角皿	**1,180円**	60入	18×11.8×1.5cm
50942-458	タタラ型8.0寸長角皿	**1,980円**	40入	20.5×13.5×1.7cm
50943-458	タタラ型長角尺皿	**3,250円**	30入	25.5×16×1.9cm
50944-458	タタラ型長角大皿	**6,500円**	20入	33×23×1.9cm
50945-458	突出皿（波彫）	**960円**	80入	21×9.5×2.6cm
50946-458	のり皿	**590円**	120入	14×11×1.9cm

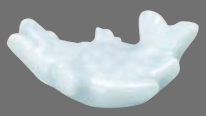
51001-298


51002-298


51003-298


51004-298

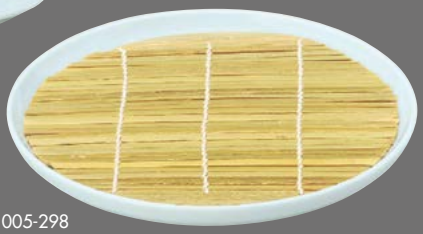
51005-298
51006-298


51007-298


51008-298


51009-298


51010-298


51011-298


51012-298


51013-298


51014-298


51016-298


51017-298


51018-298


51019-298


51015-298


51020-298


51021-298


51022-298


51023-298

青白磁

品番	品名	上代	入数	寸法
51001-298	箸置	120円	300入	5.6×4cm
51002-298	箸置兼楊枝差	850円	160入	10×3.3×5cm
51003-298	すだれ2.8皿	560円	200入	9.9×2cm
51004-298	手造風3.5皿	730円	100入	11.6×2.2cm
51005-298	7.0丸皿	2,600円	40入	21.5×2.6cm
51006-298	竹ス(大)	400円	300入	19cm
51007-298	ひさご取皿	1,300円	60入	17×13cm
51008-298	すだれ舟型大皿	4,100円	30入	27×13.7×3.2cm

品番	品名	上代	入数	寸法
51009-298	朝顔珍味	1,250円	160入	10.1×5.9cm
51010-298	手造風千代久	760円	150入	8×3.8cm
51011-298	手造風刺身鉢	2,150円	60入	13.5×6.1cm
51012-298	3.3小鉢	900円	100入	9.5×6.1cm
51013-298	4.0小鉢	1,150円	80入	12×7cm
51014-298	丸千代久	560円	150入	6.5×3.1cm
51015-298	魚呑水	1,200円	180入	12×4.2cm
51016-298	すだれ長角千代久	670円	150入	9.6×6.5×2.6cm

品番	品名	上代	入数	寸法
51017-298	すだれ高台千代久	750円	150入	8.5×4cm
51018-298	丸呑水	800円	120入	10×3.5cm
51019-298	丸呑水(大)	1,050円	100入	12×4.8cm
51020-298	手造風寿し湯呑(無印)	1,150円	60入	7.5×9.5cm·310cc
51021-298	反千茶	950円	150入	8.7×5.5cm·170cc
51022-298	土瓶	6,000円	30入	16.5×11.5×10.8cm·950cc
51023-298	木枠付灰皿	4,650円	1×40入	13×13×6.5cm



青白磁

品番	品名	上代	入数	寸法
51101-298	薬味皿	590円	160入	8.7×1.2㎝
51102-298	菊割3.0皿	540円	160入	10×1.2㎝
51103-298	8.0大皿	4,300円	30入	24×4.5㎝
51104-298	手造風4.0皿	830円	80入	12.8×2.5㎝
51105-298	高台皿	2,500円	30入	19.2×3.8㎝
51106-298	7.0天皿	2,600円	30入	21.7×3.6㎝
51107-298	付出皿	1,600円	80入	22×9.8㎝
51108-298	長千代久	610円	150入	9.7×6.9㎝
51109-298	ネタケース サナ(浅口)	800円	260入	17.7×8.9㎝
51110-298	ネタケース(浅口)サナ付	2,800円	50入	20.3×11.1×2.2㎝

品番	品名	上代	入数	寸法
51111-298	ネタケース サナ(小)	800円	260入	17.7×7.5㎝
51112-298	ネタケース(深口小)サナ付	3,150円	40入	20.3×10×3.5㎝
51113-298	ネタケース用エンビ蓋(細)	800円	400入	19.5×6.6㎝
51114-298	ネタケース サナ(細)	800円	300入	16.7×4.3㎝
51115-298	ネタケース(細)サナ付	2,950円	60入	19.7×6.5×3.7㎝
51116-298	ネタケース サナ(大)	800円	260入	17.7×8.9㎝
51117-298	ネタケース(深口大)サナ付	3,350円	40入	20.5×12×4㎝
51118-298	ネタケース サナ(特大用)2枚組	1,600円	240入	20.3×10㎝
51119-298	ネタケース(特大)サナ付	5,350円	30入	20.3×20.3×4.1㎝
51120-298	二品盛	1,800円	60入	16×9×3㎝

品番	品名	上代	入数	寸法
51121-298	三品盛	1,950円	80入	17×7.7×3㎝
51122-298	ソバ千代久	970円	120入	8.3×6.4㎝·180cc
51123-298	ソバ徳利(小)	1,650円	120入	7.5×8.5㎝·200cc
51124-298	ソバ徳利(大)	1,920円	100入	9.5×10.6㎝·370cc
51125-298	三段ソバ徳利	3,800円	30入	10×13.5㎝·120cc
51126-298	すだれぐい呑(小)	530円	300入	4.5×5㎝
51127-298	すだれ一合徳利	1,100円	100入	5.3×13㎝·190cc
51128-298	一口碗	1,450円	80入	7.3×9㎝·140cc
51129-298	魚5.5天ぷら皿手さげかご付	2,900円	30入	18.5×17㎝


51201-148


51202-148

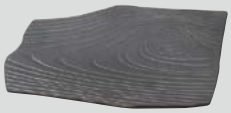
51203-148


51204-148


51205-148


51206-148


51207-148


51208-148


51209-148


51211-148


51213-148


51210-148


51212-148


51214-148


51215-148


51216-148


51217-148

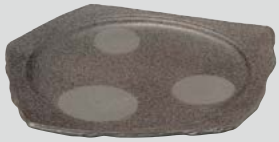
51218-148


51219-148


51220-148


51221-148

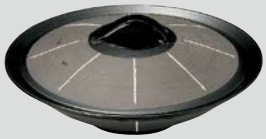
51222-148


51223-148


51224-148


51225-148


51226-148


51227-148

炭化土

品番	品名	上代	入数	寸法
51201-148	変形四足15.0皿	8,900円	10入	48.5×19.5×4.7㎝
51202-148	木肌変形13.0皿	5,750円	20入	40×20×1.5㎝
51203-148	木肌変形6.5角皿	2,950円	30入	20.3×20×1.7㎝
51204-148	まな板皿	4,500円	20入	29×14.5×5.2㎝
51205-148	市松正角8.0皿	3,750円	20入	24.3×24.3×2㎝
51206-148	24.5㎝正角皿	4,150円	15入	24.5×24.5×3㎝
51207-148	長角皿	4,150円	20入	28×20×2㎝
51208-148	25㎝長角皿	3,650円	40入	25×17×2.3㎝
51209-148	木肌9.0皿	4,680円	25入	27.7×4㎝

品番	品名	上代	入数	寸法
51210-148	木肌6.5皿	2,900円	30入	20×3.5㎝
51211-148	細長皿	2,650円	40入	26×7.5×2.8㎝
51212-148	舟型32㎝長皿	3,200円	30入	32×10×5.4㎝
51213-148	長角尺2皿	5,100円	15入	36×15×4.5㎝
51214-148	12.0盛込み皿	5,000円	15入	37×15.5×4㎝
51215-148	8.5リム皿	4,400円	15入	26×3㎝
51216-148	7.5切立丸皿	3,550円	25入	22.7×2.5㎝
51217-148	変型皿	3,200円	40入	20.7×18.5×3.5㎝
51218-148	五角満月皿	3,400円	25入	25×24×3㎝

品番	品名	上代	入数	寸法
51219-148	三角9.0皿	2,980円	20入	32×18×7.2㎝
51220-148	丸千代口	850円	300入	7×2.5㎝
51221-148	蓋付7.5鉢	5,300円	20入	23×8.5㎝
51222-148	十草ふた付7.5鉢	5,300円	20入	23×8.5㎝
51223-148	11.0ひさご形盛皿	6,750円	10入	33×32×6.5㎝
51224-148	たわみ32㎝盛鉢	11,000円	10入	32×8.5×10.4㎝
51225-148	ウェーブ12.0大長角皿	4,750円	10入	39×15.5×3㎝
51226-148	ウェーブ15.0大長角皿	4,950円	10入	44.5×15×3㎝
51227-148	刀型8.5切立向付	2,650円	50入	26×8×3.5㎝

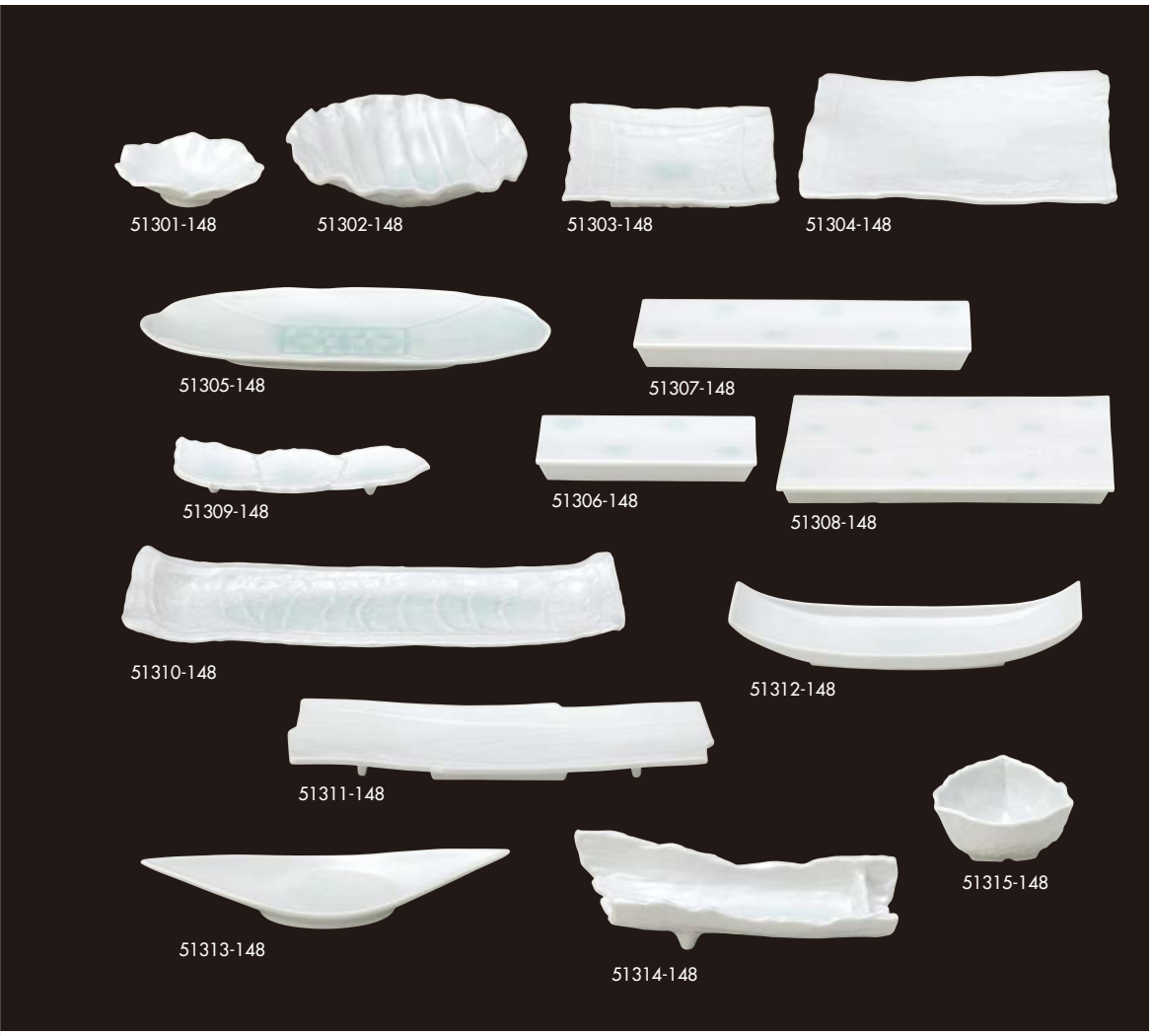

青白磁

51301-148	葉型取皿 90入（14.5×13×4cm）	980円
51302-148	甲羅形7寸盛皿 30入（22×21×5.5cm）	2,100円
51303-148	角6.5皿 30入（20.3×20.3×3.4cm）	2,700円
51304-148	角9.5皿 15入（29.5×28×4cm）	3,900円
51305-148	楕円13.0皿 20入（39.6×16.5×3.8cm）	4,350円
51306-148	レール（小） 40入（20.5×10.2×3cm）	2,080円
51307-148	レール（中） 30入（31.5×10.2×3cm）	2,980円
51308-148	レール（大） 10入（31×20×3cm）	4,100円
51309-148	三枚葉皿 70入（23.7×7.8×3.2cm）	1,400円
51310-148	波渕46cm長皿 15入（46×15.5×3.8cm）	6,000円
51311-148	木目尺3長皿 20入（39.2×13×3cm）	2,850円
51312-148	舟型32cm長皿 30入（32×10×5cm）	2,700円
51313-148	舟形尺1皿 40入（34.5×12.7×5.3cm）	2,500円
51314-148	竹割形向付 25入（30.5×13×7.6cm）	2,800円
51315-148	三角小鉢 140入（10.7×10.2×5.2cm）	980円



岩肌シリーズ

51351-468	正角24cm皿（紅柚子） 20入（24.5×24.5×1.2cm）	3,200円
51352-468	正角20cm皿（紅柚子） 30入（20.5×20.5×1.2cm）	2,150円
51353-468	長角36cm皿（紅柚子） 24入（36×12×1.2cm）	2,600円
51354-468	長角23cm皿（紅柚子） 60入（23.3×11×1.2cm）	1,650円
51355-468	丸24cm皿（紅柚子） 20入（24.5×1.2cm）	2,850円
51356-468	正角24cm皿（金結晶） 20入（24.5×24.5×1.2cm）	3,200円
51357-468	正角20cm皿（金結晶） 30入（20.5×20.5×1.2cm）	2,150円
51358-468	長角36cm皿（金結晶） 24入（36×12×1.2cm）	2,600円
51359-468	長角23cm皿（金結晶） 60入（23.3×11×1.2cm）	1,650円
51360-468	丸24cm皿（金結晶） 20入（24.5×1.2cm）	2,850円
51361-468	正角24cm皿（白） 20入（24.5×24.5×1.2cm）	2,900円
51362-468	正角20cm皿（白） 30入（20.5×20.5×1.2cm）	1,950円
51363-468	長角36cm皿（白） 24入（36×12×1.2cm）	2,350円
51364-468	長角23cm皿（白） 60入（23.3×11×1.2cm）	1,500円
51365-468	丸24cm皿（白） 20入（24.5×1.2cm）	2,600円
51366-468	正角24cm皿（白御影） 20入（24.5×24.5×1.2cm）	3,200円
51367-468	正角20cm皿（白御影） 30入（20.5×20.5×1.2cm）	2,150円
51368-468	長角36cm皿（白御影） 24入（36×12×1.2cm）	2,600円
51369-468	長角23cm皿（白御影） 60入（23.3×11×1.2cm）	1,650円
51370-468	丸24cm皿（白御影） 20入（24.5×1.2cm）	2,850円
51371-468	正角24cm皿（ゴールド） 20入（24.5×24.5×1.2cm）	3,900円
51372-468	正角20cm皿（ゴールド） 30入（20.5×20.5×1.2cm）	3,150円
51373-468	長角36cm皿（ゴールド） 24入（36×12×1.2cm）	3,700円
51374-468	長角23cm皿（ゴールド） 60入（23.3×11×1.2cm）	2,450円
51375-468	丸24cm皿（ゴールド） 20入（24.5×1.2cm）	3,700円

赤絵花

51401-178 夏目5.5丼
24入（17×10cm） 3,300円
51402-178 夏目5.0丼
30入（15.3×10cm） 2,860円
51403-178 夏目4.5丼
40入（13.8×9cm） 1,980円
51404-178 夏目3.8丼
60入（11.7×7.5cm） 1,540円
51405-178 深口6.8ボール
16入（20.8×9.3cm） 4,840円
51406-178 深口6.0ボール
20入（18.5×9.2cm） 3,600円
51407-178 深口5.0ボール
30入（15.5×8.5cm） 2,640円
51408-178 反型5.5種丼
30入（17×9cm） 2,640円
51409-178 反型5.0種丼
30入（16×8.5cm） 2,100円
51410-178 6.0サラダボール
20入（18.5×7.5cm） 3,300円
51411-178 5.0サラダボール
36入（15×5.6cm） 2,100円
51412-178 4.5サラダボール
60入（13×4.8cm） 1,700円
51413-178 そば千代口
100入（8.5×6.8cm） 1,400円
51414-178 やくみ皿
240入（9.5×2cm） 660円
51415-178 そば徳利 大
80入（8.5×10cm・250cc） 1,980円
51416-178 そば徳利 小
100入（8×7.8cm・150cc） 1,650円



引出黒丸紋

51431-138 夏目5.0丼
30入（15.2×9.7cm） 2,850円
51432-138 腰張4.5丼
40入（13.4×8.1cm） 2,380円
51433-138 釜上5.5丼
28入（16.5×8.4cm） 3,400円
51434-138 釜上6.0丼
24入（17.5×8.9cm） 4,000円
51435-138 3.6小鉢
72入（10.7×6.3cm） 1,700円
51436-138 6.5ボール
24入（19.5×6.9cm） 4,000円
51437-138 腰張5.0丼
30入（15×8.7cm） 3,000円
51438-138 1合そば徳利
80入（8.6×7.5×8.8cm・200cc） 1,400円
51439-138 切立3.0皿
120入（9.5×2.1cm） 720円
51440-138 段付そば千代久
80入（9.4×6.8cm・260cc） 1,350円



古染間取丸紋

51461-138 5.5多用丼
30入（17.2×8.7cm） 1,550円
51462-138 6.0多用丼
20入（18.5×10cm） 2,100円
51463-138 高浜5.5多用丼
24入（16.5×9.5cm） 1,800円
51464-138 ライス丼
48入（14.8×7cm） 800円
51465-138 5.0丼
30入（15.4×9.6cm） 1,550円
51466-138 4.5丼
36入（14.2×8.6cm） 1,250円
51467-138 5.5ボール
30入（16.2×8cm） 1,550円
51468-138 6.0ボール
20入（18.3×9.2cm） 2,100円
51469-138 6.5そば丼
24入（19.7×7.7cm） 1,300円
51470-138 6.0玉渕丼
24入（19×8.3cm） 1,800円
51471-138 6.8玉渕丼
20入（20.4×9.1cm） 2,300円
51472-138 7.5めん皿
20入（23.4×6.5cm） 2,350円
51473-138 7.0めん皿
24入（21.3×6cm） 1,850円
51474-138 そば千代久
80入（9×6.8cm・250cc） 850円
51475-138 薬味皿
150入（9.3×1.6cm） 550円
51476-138 1合そば徳利
80入（8×7.8cm・210cc） 1,000円
51477-138 7.0ボール
15入（21.8×7.9cm） 2,900円





黄果鉄砂

51501-188 丸3.0皿 150入（9.5×1.8cm）	580円
51502-188 丸3.5皿 120入（10.5×1.8cm）	590円
51503-188 丸5.0皿 50入（15.2×2.6cm）	920円
51504-188 丸6.0皿 30入（19×3cm）	1,460円
51505-188 丸7.0皿 20入（22.5×3.4cm）	2,150円
51506-188 丸8.0皿 15入（25×3cm）	3,650円
51507-188 丸9.0皿 10入（28.5×4cm）	6,600円
51508-188 丸10.0皿 10入（31×4.7cm）	9,500円
51509-188 長角尺皿 20入（25.5×18.7cm）	4,600円
51510-188 長角付出皿 40入（22.5×9.5cm）	1,980円
51511-188 長角千代久 100入（10.3×7.2cm）	680円
51512-188 長角焼物皿 40入（20.7×15cm）	2,200円
51513-188 2ツ仕切皿 40入（15×9.5cm）	1,450円
51514-188 3ツ仕切皿 30入（21.5×9.5cm）	2,000円
51515-188 釜上丸千代久 100入（8.3×4cm）	700円
51516-188 釜上5.0刺身鉢 30入（15.5×7cm）	1,800円
51517-188 釜上3.6小鉢 60入（11×6.2cm）	1,200円
51518-188 5.0ボール 40入（15×5cm）	1,450円
51519-188 トンスイ 60入（13×12.5×5.2cm）	1,050円
51520-188 グイ呑 200入（5.8×3.8cm・60cc）	680円
51521-188 1合徳利 80入（150cc）	1,150円
51522-188 2合徳利 40入（280cc）	1,950円
51523-188 4.8牛丼 30入（15×10cm）	2,650円
51524-188 釜上5.5丼 20入（17.3×9cm）	2,950円
51525-188 釜上6.0丼 20入（18.5×9.5cm）	3,750円
51526-188 深口5.5丼 30入（17.5×9.4cm）	2,400円
51527-188 深口6.0丼 30入（18.7×10cm）	3,150円
51528-188 レンゲ（小） 200入（16×4.1cm）	800円
51529-188 レンゲ台（小） 200入（9×6.5cm）	750円
51530-188 むし碗 40入（8.2×7.5cm・220cc）	1,650円
51531-188 ふた付飯器 20入（11.5×9.3cm）	2,100円
51532-188 長湯呑 100入（6.1×7.2cm・160cc）	1,000円
51533-188 茶碗 80入（13×6cm）	960円
51534-188 茶漬丼 40入（16×6.8cm）	1,350円



灰釉

51551-188 8.5丸皿 20入（25.5×3.2cm）	2,100円
51552-188 7.5丸皿 20入（22.8×3cm）	1,600円
51553-188 6.5丸皿 30入（19.2×2.9cm）	1,100円
51554-188 5.0丸皿 50入（15×2.5cm）	850円
51555-188 4.5丸皿 80入（13.7×2.3cm）	750円
51556-188 3.6丸皿 100入（10.9×2.1cm）	700円
51557-188 2.8丸皿 120入（8.5×1.7cm）	650円
51558-188 5.0深取皿 60入（14.8×3.5cm）	900円
51559-188 4.2深取皿 80入（12.8×3.1cm）	750円
51560-188 7.5玉丼 14入（23.2×8.3cm）	2,800円
51561-188 6.5玉丼 20入（20×7cm）	1,700円
51562-188 5.5玉丼 30入（16.8×6cm）	1,400円
51563-188 4.5玉丼 40入（13.4×5.3cm）	900円
51564-188 4.0玉丼 50入（11.8×4.8cm）	850円
51565-188 3.3玉丼 60入（10×4cm）	800円
51566-188 8.0スープボール 20入（23.6×6.2cm）	2,200円
51567-188 6.5スープボール 30入（19.8×5cm）	1,200円
51568-188 6.0深丼 20入（17.4×8.8cm）	1,900円
51569-188 5.0深丼 30入（15×7.3cm）	1,600円
51570-188 4.0深丼 40入（12×6.3cm）	900円



ゆず天目

品番	品名	上代	入数	寸法
51601-108	丸3.0皿	470円	200入	9.3×1.5cm
51602-108	丸4.0皿	740円	120入	14.2×2cm
51603-108	丸5.0皿	1,000円	100入	17×2.5cm
51604-108	丸6.0皿	1,300円	60入	20×3cm
51605-108	丸7.0皿	2,200円	40入	22.5×3cm
51606-108	丸8.0皿	3,450円	30入	25×3.5cm
51607-108	丸9.0皿	5,600円	20入	28×4.5cm
51608-108	丸尺皿	8,000円	15入	31×4.3cm
51609-108	丸尺二皿	19,700円	10入	38×6cm
51610-108	6.0おでん皿	1,300円	60入	18×4.3cm
51611-108	7.5めん皿	2,550円	30入	23×5.5cm
51612-108	丸千代久ボール	630円	150入	8.3×4cm

品番	品名	上代	入数	寸法
51613-108	4.0ボール	1,150円	60入	10.5×6.5cm
51614-108	4.5ボール	1,550円	48入	12.7×6.1cm
51615-108	5.0ボール	1,800円	40入	16×6.5cm
51616-108	6.5ボール	2,900円	30入	19.5×7cm
51617-108	7.5ボール	3,700円	20入	21×8cm
51618-108	2.8鉄鉢	600円	200入	8.5×4cm
51619-108	4.0鉄鉢	1,000円	60入	12.5×5.5cm
51620-108	5.5鉄鉢	1,600円	45入	16×6cm
51621-108	ガラ入(小)	1,850円	36入	9.5×10cm
51622-108	ガラ入(大)	3,850円	24入	12.5×13cm
51623-108	4号ダシ入(小)	2,000円	9×6入	8.3×10.3cm・400cc
51624-108	6号ダシ入(大)	3,950円	6×6入	10×12.8cm・800cc

品番	品名	上代	入数	寸法
51625-108	深口5.5反丼	1,850円	40入	17×9cm
51626-108	深口6.0反丼	2,450円	30入	18.3×9.5cm
51627-108	5.5釜上丼	2,300円	40入	16.6×9cm
51628-108	6.0釜上丼	2,900円	30入	18×9.5cm
51629-108	夏目5.0丼	2,450円	36入	14.3×9.5cm
51630-108	夏目5.5丼	2,850円	30入	16.5×10.5cm
51631-108	箸置	350円	300入	6.5×2.5×1.8cm
51632-108	呑水	880円	120入	13×12×5.5cm
51633-108	のり茶漬	1,900円	36入	15.5×10cm
51634-108	4.5ライス丼	1,100円	80入	13.2×7.2cm


51701-108


51702-108


51703-108


51704-108


51705-108


51706-108
51707-108


51708-108
51709-108


51710-108


51711-108


51712-108


51713-108


51714-108


51715-108


51716-108


51717-108


51718-108


51719-108


51720-108


51721-108


51722-108


51723-108


51724-108

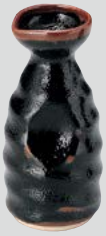
51725-108


51726-108


51727-108


51728-108


51729-108


51730-108


51731-108


51732-108


51733-108


51734-108


51735-108


51736-108

ゆず天目

品番	品名	上代	入数	寸法
51701-108	手造りのり皿	950円	120入	17×10cm
51702-108	手造りおにぎり皿	1,600円	60入	20×10.5cm
51703-108	付出し皿	1,650円	60入	22.5×9.5cm
51704-108	焼物皿	1,900円	40入	20.5×14.5cm
51705-108	長角千代久	600円	200入	10×6.5cm
51706-108	レンゲ(小)	640円	200入	15.5×4.5×4cm
51707-108	レンゲ台(小)	580円	200入	9×6.3×2.3cm
51708-108	レンゲ(大)	1,100円	100入	22.5×6×4.5cm
51709-108	レンゲ台(大)	810円	100入	12×8.5×3cm
51710-108	丸切立3.0皿	530円	150入	9.5×2cm
51711-108	手造り長角尺皿	3,950円	20入	24.5×18cm
51712-108	竹割二ツ仕切やくみ皿	1,150円	60入	15×9cm

品番	品名	上代	入数	寸法
51713-108	竹割三ツ仕切やくみ皿	1,600円	40入	21×9cm
51714-108	切立そば千代久	1,000円	120入	8.3×6.8cm・180cc
51715-108	ひさご形そば千代久	1,000円	120入	9.3×6.2cm・170cc
51716-108	段付そば千代久	1,000円	120入	9.2×6.8cm・260cc
51717-108	一合そば徳利	1,150円	10×12入	5.6×7.8cm・180cc
51718-108	玉割	780円	120入	11.5×4.5cm
51719-108	三ツ山3.6小鉢	1,000円	90入	10.5×6cm
51720-108	三ツ山4.0小鉢	1,250円	60入	12.2×7.2cm
51721-108	むし碗	1,450円	60入	7.8×9.5cm・180cc
51722-108	飯器(木蓋付)	1,950円	48入	11×8.2cm
51723-108	茶碗	830円	120入	12.5×6cm
51724-108	グイ呑	520円	20×10入	5.5×4cm・45cc

品番	品名	上代	入数	寸法
51725-108	一合酒徳利	920円	20×6入	140cc
51726-108	二合酒徳利	1,650円	20×4入	280cc
51727-108	湯呑(小)	790円	20×6入	6×7cm・140cc
51728-108	湯呑(大)	820円	20×5入	6.5×7.5cm・190cc
51729-108	5合土瓶	4,200円	6×6入	17×11cm・800cc
51730-108	楊子立	800円	20×8入	5.3×5cm
51731-108	箸立	1,900円	40入	9×9.5cm
51732-108	辛子入	960円	20×6入	6.5×4.5cm
51733-108	ソース入(小)	1,550円	20×4入	6×9cm・200cc
51734-108	ダルマソース入(大)	2,050円	9×6入	4.4×11.5cm・340cc
51735-108	醤油差し(小)	1,350円	20×5入	6×8cm・140cc
51736-108	醤油差し(大)	1,550円	16×4入	7.6×8.5cm・220cc



いぶし

品番	品名	上代	入数	寸法
51801-108	5.5ボール	1,650円	40入	15.8×5.6cm・600cc
51802-108	4.8ボール	1,150円	60入	14.6×5cm・350cc
51803-108	6.5ボール	2,900円	30入	19.5×7cm・1,400cc
51804-108	7.5ボール	3,850円	20入	22.5×8cm・1,750cc
51805-108	のり茶付	2,050円	36入	15.7cm・身7×9(フタ付)cm
51806-108	深口5.8丼	1,950円	36入	16.3×8.3cm・900cc
51807-108	飯器	1,900円	40入	10.7×9.5cm・450cc
51808-108	京茶碗(小)	1,150円	80入	11.8×6cm
51809-108	京茶碗(大)	1,250円	60入	13.3×6.7cm
51810-108	ぐい呑	600円	300入	6×4cm・70cc
51811-108	1合徳利	1,050円	120入	5.7×13cm・160cc
51812-108	2合徳利	1,700円	60入	7×15cm・290cc
51813-108	反6.5丼	2,500円	30入	19.4×8.5cm
51814-108	4.5鉄鉢	1,100円	60入	12.3×5.2cm

品番	品名	上代	入数	寸法
51815-108	3.3鉄鉢	680円	120入	8.3×4cm
51816-108	5.5鉄鉢	1,650円	40入	15.3×6cm
51817-108	湯呑(小)	790円	120入	7×6.5cm・160cc
51818-108	湯呑(大)	890円	100入	7.8×7cm・180cc
51819-108	輪花4.5皿	1,450円	100入	14.5×4.6cm
51820-108	三ッ山4.0丼	1,100円	80入	10.4×6cm
51821-108	呑水	900円	100入	12.4×12×5.5cm・200cc
51822-108	段付そば千代久	1,000円	100入	9.2×6.6cm・240cc
51823-108	そば徳利(小)	1,200円	100入	8×8cm・200cc
51824-108	そば徳利(大)	1,500円	80入	8.5×10cm・320cc
51825-108	むし碗	1,650円	60入	8×9(フタ付)cm・200cc
51826-108	切立3.0皿	700円	180入	9.3×2cm
51827-108	丸5.0皿	900円	70入	15.3×2.5cm
51828-108	丸3.5皿	550円	180入	10.8×1cm

品番	品名	上代	入数	寸法
51829-108	正角7.0皿	1,900円	40入	17×17×2.7cm
51830-108	正角尺皿	4,950円	20入	22.5×22.5×3cm
51831-108	丸6.0皿	1,350円	50入	19×3cm
51832-108	丸7.0皿	1,900円	30入	21.7×3.2cm
51833-108	丸8.0皿	3,300円	25入	25×3.5cm
51834-108	長角尺一皿	6,000円	20入	27×21×2.5cm
51835-108	長角尺二皿	8,000円	15入	29.3×22.7×2.8cm
51836-108	竹二ッ切皿	1,350円	60入	15×9×3cm
51837-108	竹三ッ切皿	1,600円	50入	21×9×3cm
51838-108	長角千代久	600円	120入	10×7×3.2cm
51839-108	付出皿	1,650円	50入	22.5×9.5×3cm
51840-108	長角焼物皿	1,850円	40入	20.5×15×3.5cm
51841-108	長角尺皿	4,500円	20入	25×18.5×2.2cm



白粉引

品番	品名	上代	入数	寸法
51901-028	高浜5.5丼	1,100円	24入	17.5×8.5cm
51902-028	丸5.8六衛丼	700円	30入	17.6×7.4cm
51903-028	石目5.5丼	1,600円	24入	17×9.5cm
51904-028	石目6.0丼	2,300円	20入	19.5×9.6cm
51905-028	石目4.2丼	750円	50入	13×7.5cm
51906-028	石目5.0丼	950円	40入	15.5×7.7cm
51907-028	石目4.0丼	550円	60入	12.5×7.2cm
51908-028	夕円大鉢	3,600円	10入	27.4×19.7×9.2cm
51909-028	夕円サラダ鉢	1,200円	40入	17.2×12.2×6.7cm
51910-028	5.5ボール	850円	60入	17×6.2cm
51911-028	6.5ボール	1,600円	30入	20.4×7.5cm
51912-028	7.0ボール	2,500円	24入	21.8×8.4cm
51913-028	8.0ボール	3,000円	20入	25×8cm
51914-028	3.3ボール	500円	90入	10.5×5.3cm

品番	品名	上代	入数	寸法
51915-028	4.2ボール	550円	75入	13×5.5cm
51916-028	リム尺丼	6,400円	10入	31×9cm
51917-028	3.3鉢	450円	150入	11×3cm
51918-028	4.0鉢	500円	120入	12.7×3.7cm
51919-028	5.0鉢	750円	80入	16.7×4.2cm
51920-028	6.0鉢	850円	60入	19.4×4.9cm
51921-028	切立尺盛鉢	4,800円	10入	31.5×6cm
51922-028	リップル7.5皿	1,000円	30入	23.7×4.4cm
51923-028	そば徳利小	900円	10×10入	8×7.6cm・190cc
51924-028	そば徳利大	1,100円	10×6入	8.5×10cm・320cc
51925-028	そば千代口	550円	100入	8.4×6.2cm
51926-028	薬味小皿	400円	120入	9×1.8cm
51927-028	呑水	650円	90入	13×12.1×4.5cm
51928-028	4.5小判皿	700円	120入	14.3×9.1×2.4cm

品番	品名	上代	入数	寸法
51929-028	5.0小判皿	850円	80入	15.9×11.8×3cm
51930-028	7.0小判皿	1,300円	50入	22.3×16.5×4cm
51931-028	長皿大	2,500円	20入	33.2×14.8×4cm
51932-028	4.5皿	450円	100入	14×2cm
51933-028	5.0皿	550円	80入	16.3×2.5cm
51934-028	6.0皿	750円	50入	19.8×3.1cm
51935-028	7.0皿	1,100円	40入	23×3.4cm
51936-028	8.0皿	1,700円	30入	25.5×3.4cm
51937-028	9.0皿	2,900円	20入	27.8×3.5cm
51938-028	三ツ切皿	1,300円	40入	18×7.3×2.4cm
51939-028	二ツ切皿	850円	60入	11.9×7.3×2.2cm
51940-028	2.6薬味皿	350円	300入	8×2.4cm
51941-028	フックレンゲ大	600円	200入	15cm
51942-028	小レンゲ	500円	300入	13.8cm


52001-148


52002-148


52003-148


52004-148


52005-148


52006-148

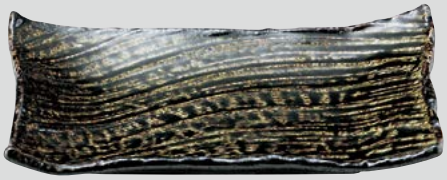
52007-148


52008-148


52009-148


52010-148


52011-148


52012-148


52013-148


52014-148


52015-148


52016-148


52017-148


52018-148


52019-148


52020-148


52021-148


52022-148


52023-148


52024-148


52025-148


52026-148


52027-148


52028-148


52029-148

黒織部

品番	品名	上代	入数	寸法
52001-148	3.0皿	400円	250入	9.5×2.2cm
52002-148	5.0皿	650円	100入	15.2×2cm
52003-148	6.0皿	800円	80入	17.5×2.2cm
52004-148	7.0皿	1,100円	30入	22.8×2.6cm
52005-148	9.0皿	2,800円	30入	26.5×3.3cm
52006-148	17.5cm角皿	900円	45入	17.5×13×2.2cm
52007-148	26cm角皿	2,100円	25入	26×17.5×3.5cm
52008-148	31cm角皿	3,200円	15入	31×21×4cm
52009-148	スタッキングココットS	420円	250入	6.3×3.4cm・50cc
52010-148	スタッキングココットM	550円	140入	8×4.2cm・100cc

品番	品名	上代	入数	寸法
52011-148	スタッキングココットL	750円	60入	11.2×5.1cm・320cc
52012-148	4.0ボール	500円	100入	13×4.5cm
52013-148	4.5ボール	600円	90入	14×5cm
52014-148	薬味皿	380円	300入	8×1.5cm
52015-148	そば千代口	420円	120入	8×6cm・180cc
52016-148	ねじりロック	650円	100入	9.2×8.6cm・260cc
52017-148	ねじりカップ	850円	80入	8.5×12cm・300cc
52018-148	しのぎロック	650円	90入	9.2×8.6cm・260cc
52019-148	ねじりカップ	850円	80入	8.5×12cm・300cc
52020-148	とんすい	680円	100入	14.3×12.5×5.8cm・220cc

品番	品名	上代	入数	寸法
52021-148	しのぎ飯碗	650円	80入	11.5×7.7cm・330cc
52022-148	しのぎ小丼	750円	60入	12.3×8.8cm・430cc
52023-148	玉渕5.5浅丼	900円	45入	17×6cm・660cc
52024-148	玉渕6.0浅丼	1,300円	35入	19×7.5cm・880cc
52025-148	しのぎ5.0丼	950円	40入	15.5×9cm・660cc
52026-148	しのぎ5.5丼	1,200円	30入	17.8×9.5cm・760cc
52027-148	4.0多用丼	550円	60入	12.5×7.5cm・450cc
52028-148	4.2多用丼	700円	60入	13×8cm・600cc
52029-148	5.0多用丼	1,100円	40入	16×9.8cm・1,000cc



こよみ

品番	品名	上代	入数	寸法
52101-058	黒抹茶オーレ	**810円**	100入	10×7.5cm・330cc
52102-058	黒茶碗	**990円**	100入	11.5×6cm・330cc
52103-058	黒煎茶	**700円**	180入	9.4×5.3cm・200cc
52104-058	黒ラーメン丼	**3,800円**	28入	19.6×9.8cm・1,500cc
52105-058	黒めん鉢	**4,400円**	28入	25.2×7.2cm・1,400cc
52106-058	黒浅鉢	**1,400円**	80入	15×5.5cm・500cc
52107-058	黒小鉢	**900円**	110入	13.2×4.5cm・300cc
52108-058	黒多用碗	**1,150円**	80入	11.5×7.5cm・500cc
52109-058	黒中鉢	**2,700円**	36入	19×7cm・1,150cc
52110-058	黒3.5皿	**580円**	240入	10.3×2.5cm
52111-058	黒4寸皿	**750円**	150入	13.5×2cm
52112-058	黒6寸皿	**1,220円**	80入	18.5×2.5cm

品番	品名	上代	入数	寸法
52113-058	黒8寸皿	**1,890円**	30入	24×3.2cm
52114-058	黒珍味	**610円**	220入	10×3.5cm・150cc
52115-058	黒正角皿(小)	**950円**	60入	14.5×2cm
52116-058	黒正角皿(大)	**2,450円**	25入	22×2.5cm
52117-058	黒長角皿(小)	**1,650円**	30入	28×14×1.8cm
52118-058	黒長角皿(大)	**2,450円**	16入	34×22×2.5cm
52119-058	白ラーメン丼	**3,800円**	24入	19.6×9.8cm・1500cc
52120-058	白茶碗	**990円**	100入	11.5×6cm・330cc
52121-058	白抹茶オーレ	**810円**	100入	10×7.5cm・330cc
52122-058	白煎茶	**700円**	180入	9.4×5.3cm・200cc
52123-058	白小鉢	**900円**	110入	13.2×4.5cm・300cc
52124-058	白浅鉢	**1,400円**	80入	15×5.5cm・500cc

品番	品名	上代	入数	寸法
52125-058	白中鉢	**2,700円**	36入	19×7cm・1150cc
52126-058	白めん鉢	**4,400円**	28入	25.2×7.2cm・1400cc
52127-058	白多用碗	**1,150円**	80入	11.5×7.5cm・500cc
52128-058	白3.5寸皿	**580円**	240入	10.3×2.5cm
52129-058	白4寸皿	**750円**	150入	13.5×2cm
52130-058	白6寸皿	**1,220円**	80入	18.5×2.5cm
52131-058	白8寸皿	**1,890円**	30入	24×3.2cm
52132-058	白珍味	**610円**	220入	10×3.5cm・150cc
52133-058	白正角皿小	**950円**	60入	14.5×14.5×2cm
52134-058	白正角皿大	**2,450円**	25入	22×22×2.5cm
52135-058	白長角皿小	**1,650円**	30入	28×14×1.8cm
52136-058	白長角皿大	**2,450円**	16入	34×22×2.5cm

白つゆ

52201-188 5.5高浜丼 20入（17.5×8.5cm）	1,100円
52202-188 3.6丼 40入（11×6.4cm）	450円
52203-188 4.0丼 40入（12.5×7.2cm）	550円
52204-188 4.2丼 40入（13×7.5cm）	750円
52205-188 5.0丼 30入（15.5×7.7cm）	950円
52206-188 5.5丼 20入（17×9.5cm）	1,600円
52207-188 6.0丼 20入（19.5×9.6cm）	2,300円
52208-188 3.8小鉢 50入（11.7×4.5cm）	500円
52209-188 4.5小鉢 40入（13.8×5.5cm）	650円
52210-188 4.5皿 80入（14.2×2cm）	450円
52211-188 5.0皿 50入（16.3×2.5cm）	550円
52212-188 6.0皿 40入（19.7×3cm）	750円
52213-188 7.0皿 30入（23×3.5cm）	1,100円
52214-188 8.0皿 20入（25.5×3.5cm）	1,700円
52215-188 9.0皿 20入（27.8×3.6cm）	2,900円
52216-188 10.0皿 10入（31.5×6cm）	4,300円
52217-188 串皿 小 50入（17×11.2×1.8cm）	800円
52218-188 串皿 大 30入（21.3×13.3×2cm）	1,100円
52219-188 4.3正角皿 40入（13×13×3cm）	750円
52220-188 5.0正角皿 30入（15×15×3cm）	850円
52221-188 6.0正角皿 20入（17.5×17.5×3.7cm）	950円
52222-188 7.0正角皿 20入（22×22×3.7cm）	1,600円
52223-188 9.0正角皿 10入（27.5×27.5×4.5cm）	3,400円

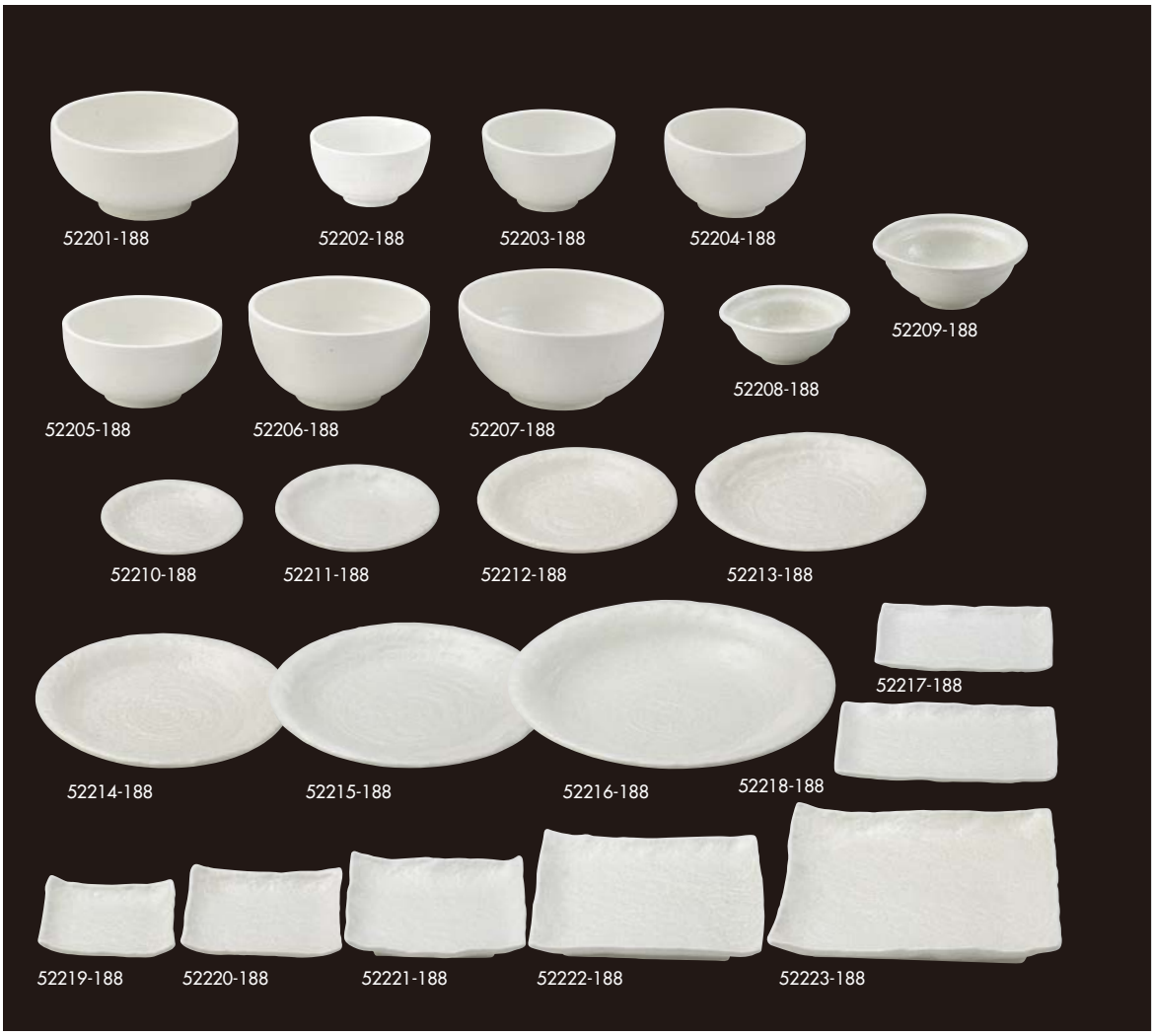

黒つゆ

52251-188 5.5高浜丼 20入（17.5×8.5cm）	1,100円
52252-188 3.6丼 40入（11×6.4cm）	450円
52253-188 4.0丼 40入（12.5×7.2cm）	550円
52254-188 4.2丼 40入（13×7.5cm）	750円
52255-188 5.0丼 30入（15.5×7.7cm）	950円
52256-188 5.5丼 20入（17×9.5cm）	1,600円
52257-188 6.0丼 20入（19.5×9.6cm）	2,300円
52258-188 3.8小鉢 50入（11.7×4.5cm）	500円
52259-188 4.5小鉢 40入（13.8×5.5cm）	650円
52260-188 4.5皿 80入（14.2×2cm）	450円
52261-188 5.0皿 50入（16.3×2.5cm）	550円
52262-188 6.0皿 40入（19.7×3cm）	750円
52263-188 7.0皿 30入（23×3.5cm）	1,100円
52264-188 8.0皿 20入（25.5×3.5cm）	1,700円
52265-188 9.0皿 20入（27.8×3.6cm）	2,900円
52266-188 10.0皿 10入（31.5×6cm）	4,300円
52267-188 串皿 小 50入（17×11.2×1.8cm）	800円
52268-188 串皿 大 30入（21.3×13.3×2cm）	1,100円
52269-188 4.3正角皿 40入（13×13×3cm）	750円
52270-188 5.0正角皿 30入（15×15×3cm）	850円
52271-188 6.0正角皿 20入（17.5×17.5×3.7cm）	950円
52272-188 7.0正角皿 20入（22×22×3.7cm）	1,600円
52273-188 9.0正角皿 10入（27.5×27.5×4.5cm）	3,400円



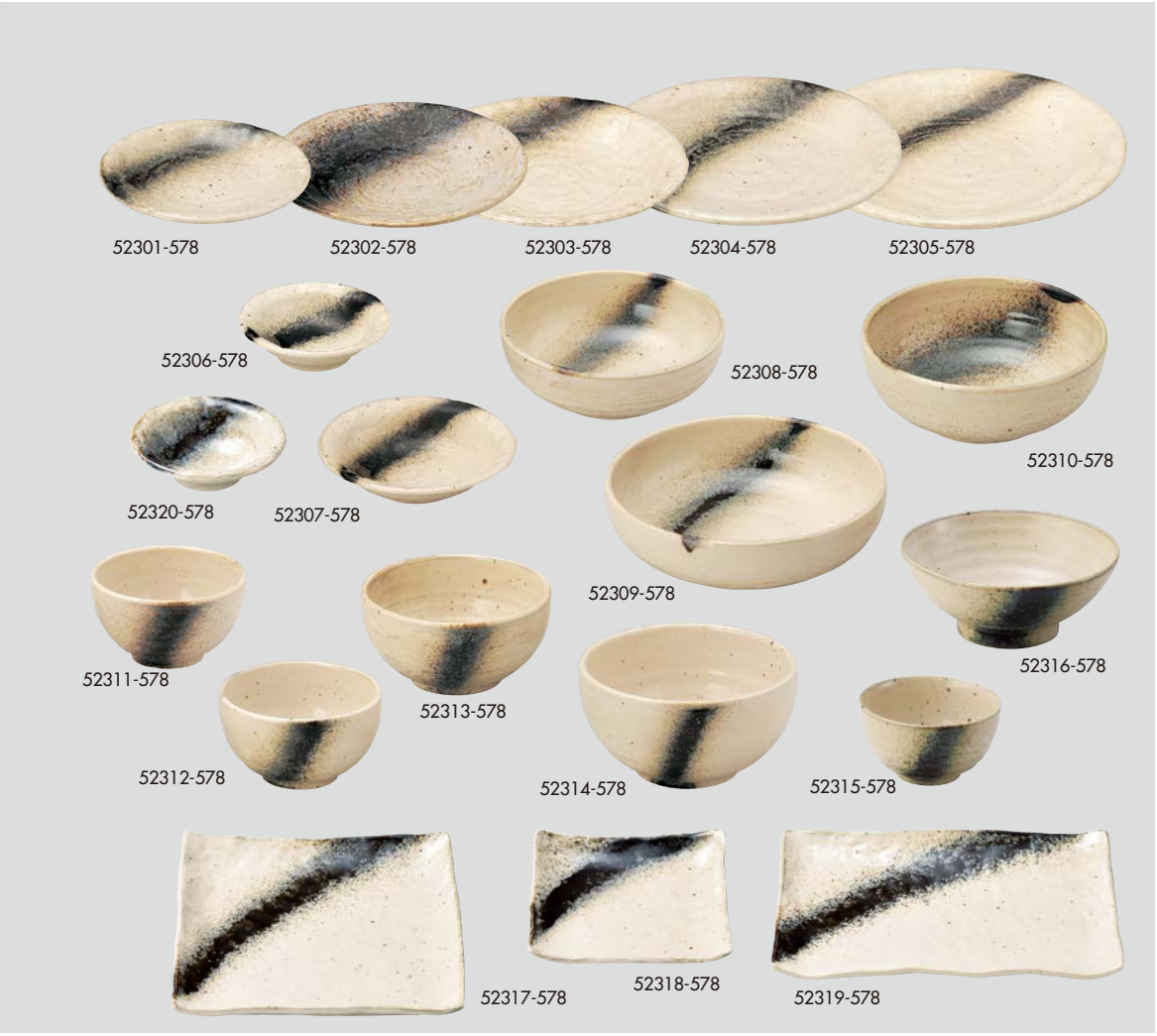

銀河

52301-578 石目5.0皿 100入（16.3×2.5cm）	550円
52302-578 石目6.0皿 50入（19.7×3cm）	750円
52303-578 石目7.0皿 40入（23×3.5cm）	1,000円
52304-578 石目8.0皿 25入（25.5×3.5cm）	1,700円
52305-578 石目9.0皿 20入（27.8×3.6cm）	2,900円
52306-578 石目4.0鉢 120入（12.7×3.7cm）	450円
52307-578 石目5.0鉢 60入（16.7×4.2cm）	650円
52308-578 石目6.5ボール 30入（20.4×7.5cm）	1,600円
52309-578 石目8.0ボール 16入（24.5×7.6cm）	2,800円
52310-578 石目7.0ボール 20入（21.8×8.4cm）	2,300円
52311-578 石目4.0丼 60入（12.5×7.2cm）	550円
52312-578 石目4.2丼 50入（13×7.5cm）	750円
52313-578 石目5.0丼 40入（15.5×7.7cm）	900円
52314-578 石目5.5丼 27入（17×9.5cm）	1,600円
52315-578 石目3.6丼 100入（11×6.4cm）	500円
52316-578 丸5.8六兵衛丼 60入（17.6×7.4cm）	750円
52317-578 石目7.0正角皿 30入（22×22×4.5cm）	1,600円
52318-578 石目5.0正角皿 40入（15×15×3cm）	850円
52319-578 石目8.0長角皿 30入（26×27.5×2.8cm）	2,700円
52320-578 石目3.3鉢 100入（12.7×3.7cm）	400円



ゆず天目

52351-178 3.0皿 200入（9.5×1.8cm）	350円
52352-178 5.0皿 60入（16.8×2.3cm）	500円
52353-178 6.0皿 50入（19.3×2.8cm）	650円
52354-178 7.0皿 40入（22.7×3cm）	830円
52355-178 8.0皿 20入（25.5×3.5cm）	1,300円
52356-178 9.0皿 20入（29.4×3.6cm）	1,800円
52357-178 10.0皿 10入（31×4.2cm）	3,600円
52358-178 8.0盛鉢 24入（24.5×7.8cm）	1,500円
52359-178 7.5ミツク麺皿 40入（23×5cm）	850円
52360-178 9.5ミツク盛皿 20入（29×6cm）	1,900円
52361-178 4.0深鉢 60入（12.5×5.5cm）	500円
52362-178 呑水 120入（13×12×4.5cm）	400円
52363-178 多用碗（小） 48入（12.8×7cm）	600円
52364-178 のり茶 45入（15.2×7cm）	600円
52365-178 5.5多用丼 48入（17.5×9cm）	900円
52366-178 5.5釜上丼 28入（17×9cm）	1,000円
52367-178 5.8そば丼 48入（18×7.7cm）	660円
52368-178 6.5そば丼 36入（19.5×8.3cm）	770円
52369-178 6.8高台丼 24入（21.5×8.8cm）	1,300円


52401-028


52402-028


52403-028


52404-028


52405-028


52406-028


52407-028


52408-028


52409-028


52410-028
52411-028


52412-028
52413-028


52414-028


52415-028


52416-028


52417-028


52418-028


52419-028


52420-028


52421-028


52422-028


52423-028


52424-028


52425-028


52426-028


52427-028


52428-028


52429-028

新益子

品番	品名	上代	入数	寸法
52401-028	5.8めん丼	820円	30入	18×9.8cm
52402-028	6.5めん丼	920円	24入	20×9.2cm
52403-028	5.8そば丼	530円	60入	18×7.5cm
52404-028	6.5そば丼	680円	40入	19.8×8cm
52405-028	釜上5.5丼	1,050円	30入	17×9cm
52406-028	釜上6.0丼	1,340円	24入	19×9cm
52407-028	夏目4.8丼	1,000円	32入	15×10.2cm
52408-028	夏目5.0丼	1,100円	24入	16.2×10.2cm
52409-028	5.5多用丼	830円	40入	17×8.3cm
52410-028	蓋付鯛茶	850円	40入	15×10cm

品番	品名	上代	入数	寸法
52411-028	蓋付鯛茶(身丈)	510円	75入	15×7cm
52412-028	蓋付丼	940円	36入	15.8×11cm
52413-028	蓋付丼(身丈)	580円	60入	15.8×8cm
52414-028	多用碗(大)	540円	48入	14×7.4cm
52415-028	多用碗(小)	500円	60入	13×7.2cm
52416-028	4寸深口ボール	350円	100入	13×4.6cm
52417-028	呑水	320円	120入	12.2×4.5cm
52418-028	丸3.0皿	280円	300入	9.5×1.5cm
52419-028	丸3.5皿	290円	200入	12×2cm
52420-028	丸4.0皿	320円	150入	13.5×1.8cm

品番	品名	上代	入数	寸法
52421-028	丸5.0皿	410円	120入	16.3×2.1cm
52422-028	6.5高台鉢	1,220円	30入	19.6×8.2cm
52423-028	丸6.0皿	580円	60入	19.2×2.8cm
52424-028	丸7.0皿	820円	40入	22.7×3cm
52425-028	丸8.0皿	1,050円	30入	25.8×3cm
52426-028	丸尺皿	3,350円	20入	31.5×4cm
52427-028	角尺皿	3,350円	20入	26×26×4.5cm
52428-028	長角8.0皿	850円	50入	21.7×14.7×3.5cm
52429-028	長角6.0皿	610円	70入	18.5×12.3×3cm



荒刷毛

52501-178 3.5皿 150入（12.2×2cm）	300円
52502-178 5.0皿 80入（16.7×2.3cm）	450円
52503-178 7.0皿 30入（22.8×3cm）	800円
52504-178 8.0皿 30入（25.5×3.5cm）	1,150円
52505-178 9.0皿 20入（28.7×3.6cm）	1,950円
52506-178 10.0皿 20入（31.5×4.2cm）	3,500円
52507-178 呑水 120入（13×12×4.5cm）	350円
52508-178 7.5ミツワ麺皿 40入（23×5cm）	720円
52509-178 9.5ミツワ盛皿 20入（29×6cm）	1,860円
52510-178 括り手8.0深鉢 16入（24×8cm）	1,780円
52511-178 8.0盛鉢 24入（24.5×7.8cm）	1,350円
52512-178 括り手4.0鉢 80入（12.9×4.8cm）	410円
52513-178 括り手5.5鉢 40入（17.3×6cm）	880円
52514-178 多用碗（小） 48入（13×7cm）	480円
52515-178 5.5釜上丼 28入（17×9cm）	960円
52516-178 5.5多用丼 36入（17.5×9cm）	750円
52517-178 6.5麺丼 24入（19.7×9.5cm）	1,050円



立春刷毛目

52551-178 丸3.0皿 240入（10.1×1.8cm）	300円
52552-178 丸3.5皿 180入（12.6×2cm）	300円
52553-178 丸4.0皿 140入（13.5×2.1cm）	350円
52554-178 丸5.0皿 90入（17×2.5cm）	450円
52555-178 丸6.0皿 50入（19.5×2.8cm）	600円
52556-178 丸7.0皿 40入（23×3.1cm）	720円
52557-178 丸8.0皿 24入（26×3.6cm）	1,050円
52558-178 丸9.0皿 20入（28.8×4cm）	1,600円
52559-178 丸10.0皿 15入（31.5×4.1cm）	3,500円
52560-178 手捻り8.0寸盛鉢 30入（24×5.7cm）	1,180円
52561-178 優器9.5鉢 20入（28.4×7cm）	2,600円
52562-178 手捻り4.0寸ボール 80入（13.4×4.5cm）	400円
52563-178 4.0寸深鉢 90入（13×5.5cm）	430円
52564-178 大茶 60入（15.5×7.2cm）	530円
52565-178 手捻り姫丼 60入（13.5×8.2cm）	600円
52566-178 5.5釜上丼 28入（17.3×9cm）	980円
52567-178 5.5多用丼 36入（17×8.9cm）	780円
52568-178 5.8そば丼 45入（18×7.5cm）	560円
52569-178 6.5そば丼 36入（19.8×8.1cm）	700円
52570-178 6.5高台鉢 24入（20×8.3cm）	1,300円

錆刷毛

52601-198 手びねりめん鉢
40入（20×8cm・1,000cc） 1,880円
52602-198 AK麺鉢
40入（18.5×8cm・1,100cc） 900円
52603-198 子供麺鉢
60入（16×7cm・690cc） 740円
52604-198 MR40鉢
90入（13×6.5cm・400cc） 520円
52605-198 楕円9.0皿
40入（26.5×12.5×2.5cm） 1,420円
52606-198 ゆらぎ7.0皿
40入（21.5×3.5cm） 780円
52607-198 RI8.0皿
30入（24×3.5cm） 1,620円
52608-198 布目4.0皿
150入（14×2.5cm） 340円
52609-198 3.5小鉢
150入（11×4cm） 340円
52610-198 ゆらぎ4.0鉢
150入（12×4.5cm） 440円
52611-198 陶碗
90入（10×7cm・330cc） 560円

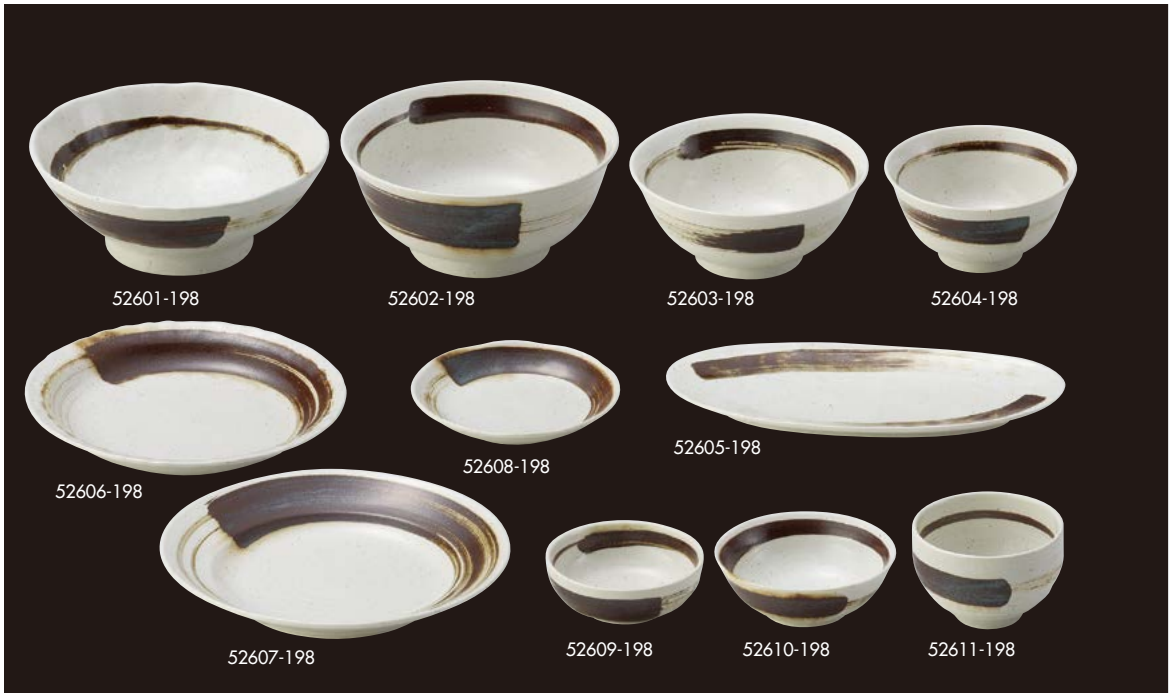

無地白釉

52631-578 4.0取皿
120入（12.7×1.5cm） 620円
52632-578 小判皿（小）
100入（17×13cm） 650円
52633-578 小判皿（大）
50入（24.8×17.2cm） 1,150円
52634-578 ナデ角深皿
45入（24×13.5×2.6cm） 1,150円
52635-578 トジメ長皿
100入（20.5×10.8×1.5cm） 680円
52636-578 楕円長皿
50入（33.3×11.5×1.5cm） 1,150円
52637-578 4.0鉢
80入（12×5cm） 800円
52638-578 5.0鉢
60入（14.5×5.5cm） 1,150円
52639-578 7.0深鉢
30入（21×7cm） 3,400円
52640-578 7.0浅鉢
30入（21×4cm） 1,850円
52641-578 楕円鉢
75入（17×11.8×4cm） 1,100円
52642-578 3.0小付
120入（9.2×3cm） 450円
52643-578 3.3鉢
150入（9.8×4cm） 700円
52644-578 陶碗（ソバ千代口）
100入（8.2×6.5cm・180cc） 800円
52645-578 5寸丸皿
100入（15.5×1.5cm） 680円
52646-578 5寸深皿
100入（15.7×2.5cm） 750円



かすみ

52661-058 5.5寸多用碗
30入（16.8×8.7cm） 900円
52662-058 4.2寸京碗
60入（13×6.5cm） 620円
52663-058 8.0寸盛鉢
24入（24.5×7.8cm） 1,500円
52664-058 角小鉢
80入（10.8×6.2cm） 1,350円
52665-058 飯碗
90入（12×6.5cm） 500円
52666-058 丸尺一皿
10入（34.6×5cm） 5,200円
52667-058 4.5寸深皿
100入（14.8×2.3cm） 400円
52668-058 6.5寸深皿
50入（19.5×3cm） 560円
52669-058 8寸深皿
30入（24.3×3.5cm） 920円
52670-058 9寸深皿
20入（28×4cm） 1,600円
52671-058 角大皿
24入（28×18.8×2.9cm） 2,900円
52672-058 角取皿
80入（16×12×2.3cm） 900円
52673-058 角千代久
160入（10.2×8×2.3cm） 570円
52674-058 角長皿
40入（26.5×12×2.3cm） 1,800円



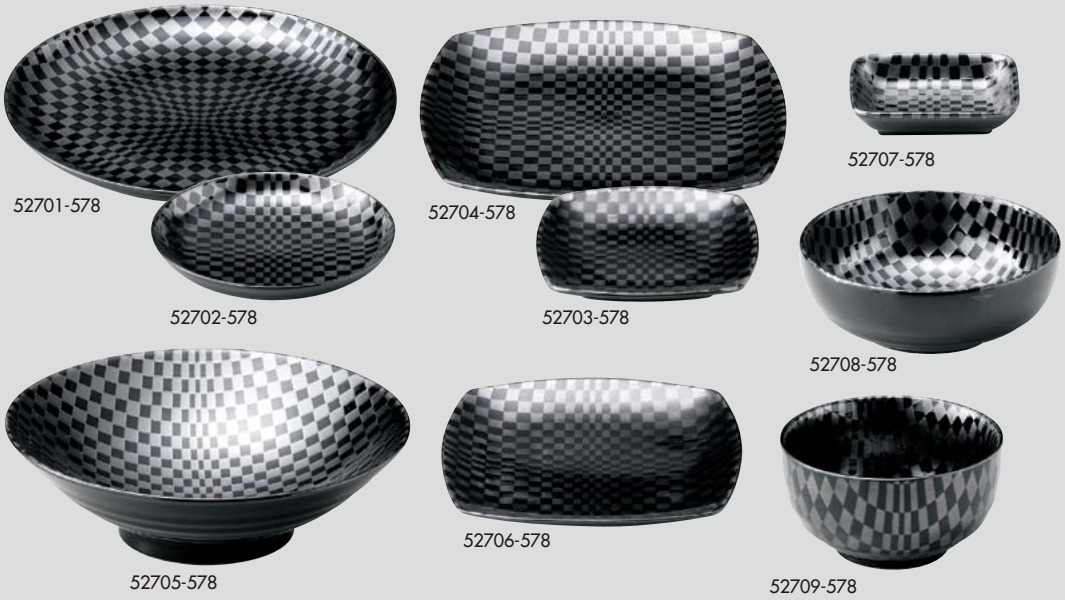

黒市松

52701-578 8.0皿 30入（25.2×3cm）	1,900円
52702-578 5.0皿 100入（16×2.7cm）	650円
52703-578 四角小皿 80入（14×14×2cm）	850円
52704-578 四角大皿 30入（23.2×23.2×2.8cm）	2,400円
52705-578 8.0鉢 25入（24.5×7.5cm）	1,700円
52706-578 四角中皿 50入（19.3×19.3×2.3cm）	1,400円
52707-578 角千代口 200入（9.5×7.2×2.3cm）	550円
52708-578 5.0ボール 60入（15.8×5.7cm）	950円
52709-578 4.1多用丼 60入（12.8×7cm）	800円



波唐草

52731-578 3.3皿 280入（10×1.8cm）	550円
52732-578 4.0皿 160入（12.9×2.2cm）	650円
52733-578 4.5皿 110入（15×2.2cm）	700円
52734-578 5.5皿 75入（18×2.6cm）	800円
52735-578 6.5皿 50入（21×3.1cm）	950円
52736-578 7.5皿 35入（23.7×3.4cm）	1,400円
52737-578 9.0皿 20入（28.5×3.7cm）	2,900円
52738-578 楕円皿 70入（19.4×14.4×2cm）	800円
52739-578 カレー皿 40入（24.3×17×4cm）	1,700円
52740-578 4.0ボール 60入（13×5.5cm）	800円
52741-578 5.5ボール 50入（16.3×5.5cm）	1,100円
52742-578 4.1多用丼 60入（12.8×7cm）	1,200円
52743-578 4.6多用丼 45入（14.2×8cm）	1,500円
52744-578 5.1多用丼 40入（15.4×9.5cm）	1,900円
52745-578 レンゲ 400入（15cm）	750円



天目花祭

52761-318 反タモリ碗 60入（13×8cm）	860円
52762-318 反茶碗 100入（11.4×7cm）	690円
52763-318 3.9ボール 100入（12×4cm）	420円
52764-318 石垣4.5ボール 80入（15×4.5cm）	570円
52765-318 厚口7.0皿 50入（21.3×2.5cm）	940円
52766-318 とんすい 100入（13×12.5×4cm）	430円
52767-318 石垣ミニ小鉢 120入（9.6×3.5cm）	420円
52768-318 三ツ足中鉢 80入（14.5×4cm）	680円
52769-318 正角皿（大） 30入（18.6×18.6×3.2cm）	1,270円
52770-318 ダ円皿（大） 80入（17.5×15.2×4cm）	790円
52771-318 ダ円皿（小） 100入（13.3×12×3.2cm）	520円
52772-318 焼物皿 40入（22×13.5×2.5cm）	1,270円
52773-318 正角皿（小） 80入（12.5×12.5×2.5cm）	720円

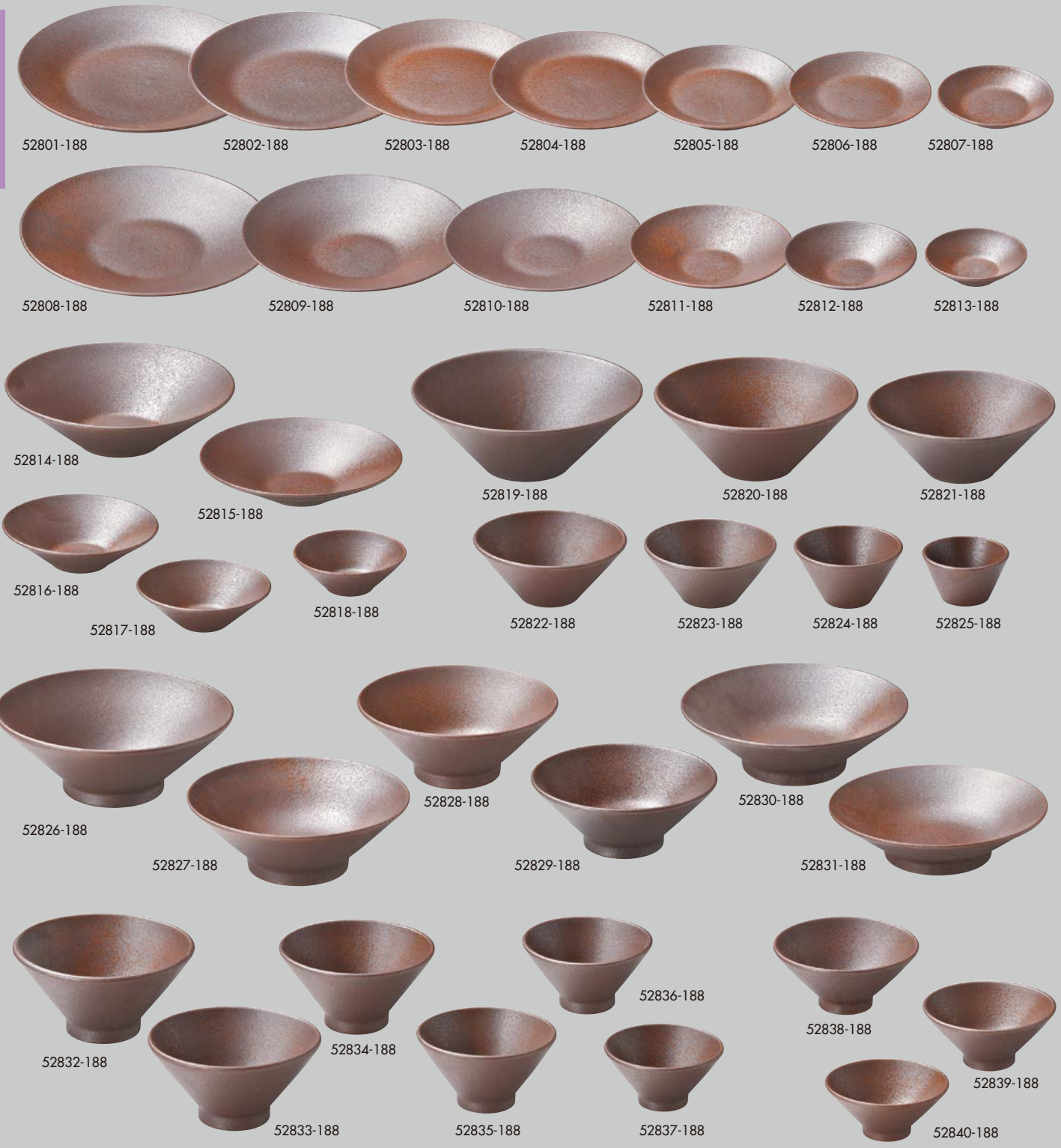

赤茶備前

品番	品名	上代	入数	寸法
52801-188	9.0皿	1,150円	20入	26.9×3.6cm
52802-188	8.0皿	750円	20入	24.5×3.5cm
52803-188	7.0皿	520円	30入	21.8×2.6cm
52804-188	6.5皿	480円	30入	20.2×2.5cm
52805-188	5.5皿	390円	50入	17×2.4cm
52806-188	5.0皿	360円	60入	15.4×2cm
52807-188	4.0皿	330円	90入	12.8×2cm
52808-188	9.0深皿	1,200円	20入	27.4×4cm
52809-188	8.0深皿	850円	20入	24.8×4.5cm
52810-188	7.0深皿	570円	30入	21.8×3.6cm
52811-188	6.0深皿	450円	40入	18.1×3.6cm
52812-188	4.8深皿	350円	60入	14.8×3.3cm
52813-188	3.5深皿	320円	100入	11.4×3cm
52814-188	8.0浅ボール	1,380円	20入	24.6×7cm
52815-188	7.0浅ボール	670円	30入	21.6×4.6cm
52816-188	5.5浅ボール	620円	40入	16.6×4.6cm
52817-188	4.5浅ボール	410円	60入	14.2×4.7cm
52818-188	4.0浅ボール	340円	80入	12×4.2cm
52819-188	8.0ボール	1,800円	15入	24×9cm
52820-188	7.0ボール	1,050円	20入	21.4×8.9cm
52821-188	6.5ボール	880円	20入	19.6×7.8cm
52822-188	5.3ボール	610円	20入	16.2×6.8cm
52823-188	4.5ボール	510円	40入	14×6.4cm
52824-188	3.5ボール	450円	60入	11.5×6.3cm
52825-188	3.0ボール	420円	80入	9.2×5.3cm
52826-188	8.0高台丼	1,680円	15入	25.3×9.5cm
52827-188	7.5高台丼	1,480円	15入	23.8×8.5cm
52828-188	7.0高台丼	900円	20入	21.4×8.7cm
52829-188	6.5高台丼	720円	20入	19.8×8cm
52830-188	8.0高台浅丼	1,360円	15入	24×7.7cm
52831-188	7.5高台浅丼	1,140円	20入	23.6×6.1cm
52832-188	6.3高台深丼	1,100円	20入	19.3×10cm
52833-188	6.0高台深丼	950円	20入	18.2×9.4cm
52834-188	5.5高台深丼	780円	30入	16.3×8.7cm
52835-188	4.8高台深丼	720円	40入	14.6×8.2cm
52836-188	4.5高台深丼	550円	40入	13.7×7.3cm
52837-188	4.0高台深丼	450円	60入	12.4×6.5cm
52838-188	飯碗(大)	550円	40入	15.2×7.2cm
52839-188	飯碗(中)	500円	50入	14.2×5.6cm
52840-188	飯碗(小)	450円	60入	13.1×6cm



らせんホワイト

52901-148 7.0丼 25入（21.4×9cm・1,250cc）	830円
52902-148 6.8丼 30入（20.5×8.6cm・1,130cc）	770円
52903-148 6.5丼 30入（20×8cm・750cc）	660円
52904-148 5寸鉢 40入（16.5×6.6cm）	680円
52905-148 4.5寸鉢 50入（14.2×6cm）	480円
52906-148 3.8寸鉢 90入（11×6cm）	400円
52907-148 カップ(S) 100入（8.2×8.5cm・240cc）	420円
52908-148 6.3丼 30入（18.8×10.2cm・1,200cc）	980円
52909-148 6.0丼 30入（18×9.3cm・1,000cc）	850円
52910-148 5.5丼 40入（16×8.7cm・640cc）	700円
52911-148 5.0丼 50入（15×8.3cm・500cc）	660円
52912-148 4.5丼 60入（13.6×7.8cm・450cc）	530円
52913-148 4.0丼 100入（12.7×6.3cm・320cc）	400円
52914-148 麺鉢(大) 25入（24×6.8cm・1,500cc）	1,210円
52915-148 麺鉢(中) 25入（22.3×7cm・1,030cc）	940円
52916-148 煮物鉢 60入（16.7×5.2cm）	400円
52917-148 4.5深皿 100入（14.7×3.8cm）	350円
52918-148 4.2寸鉢 90入（13×4.5cm）	400円
52919-148 7寸深皿 50入（21.5×4cm）	450円
52920-148 8寸深皿 30入（24.4×5cm）	680円
52921-148 9寸浅皿 25入（27.7×3.3cm）	1,050円
52922-148 8寸浅皿 30入（24.8×3.3cm）	680円
52923-148 7寸浅皿 50入（21.3×2.5cm）	440円
52924-148 5.5寸浅皿 80入（16.3×2.5cm）	350円
52925-148 4.5寸浅皿 110入（14.4×2.3cm）	320円



らせんブラック

52951-148 7.0丼 25入（21.4×9cm・1,250cc）	950円
52952-148 6.8丼 30入（20.5×8.6cm・1,130cc）	890円
52953-148 6.5丼 30入（20×8cm・750cc）	750円
52954-148 5寸鉢 40入（16.5×6.6cm）	780円
52955-148 4.5寸鉢 50入（14.2×6cm）	550円
52956-148 3.8寸鉢 90入（11×6cm）	460円
52957-148 カップ(S) 100入（8.2×8.5cm・240cc）	480円
52958-148 6.3丼 30入（18.8×10.2cm・1,200cc）	1,150円
52959-148 6.0丼 30入（18×9.3cm・1,000cc）	980円
52960-148 5.5丼 40入（16×8.7cm・640cc）	820円
52961-148 5.0丼 50入（15×8.3cm・500cc）	760円
52962-148 4.5丼 60入（13.6×7.8cm・450cc）	600円
52963-148 4.0丼 100入（12.7×6.3cm・320cc）	450円
52964-148 麺鉢(大) 25入（24×6.8cm・1,500cc）	1,400円
52965-148 麺鉢(中) 25入（22.3×7cm・1,030cc）	1,080円
52966-148 煮物鉢 60入（16.7×5.2cm）	460円
52967-148 4.5深皿 100入（14.7×3.8cm）	400円
52968-148 4.2寸鉢 90入（13×4.5cm）	460円
52969-148 7寸深皿 50入（21.5×4cm）	520円
52970-148 8寸深皿 30入（24.4×5cm）	780円
52971-148 9寸浅皿 25入（27.7×3.3cm）	1,200円
52972-148 8寸浅皿 30入（24.8×3.3cm）	780円
52973-148 7寸浅皿 50入（21.3×2.5cm）	510円
52974-148 5.5寸浅皿 80入（16.3×2.5cm）	400円
52975-148 4.5寸浅皿 110入（14.4×2.3cm）	370円

金麗

53001-028 6.0丸浅口切立皿
60入（19×1.6cm） 2,100円
53002-028 7.5丸浅口切立皿
40入（22.9×1.7cm） 4,000円
53003-028 絶佳9.5長角皿
30入（28.9×18×1.5cm） 6,300円
53004-028 3.8切立丼
80入（11×7.5cm） 1,650円
53005-028 4.0小鉢
80入（12×5.8cm） 1,650円
53006-028 3.8浅口小鉢
100入（11.2×4.2cm） 1,200円
53007-028 2.3千代久
150入（7×3cm） 830円
53008-028 4.0飯碗
100入（12×6.4cm） 1,450円
53009-028 8.0たわみ皿
20入（24.6×23.7×5cm） 4,000円
53010-028 5.5刺身皿
40入（17.3×1.8cm） 1,900円
53011-028 7.5めん皿
30入（22.9×5.3cm） 2,800円
53012-028 むし碗（身）小
80入（6.8×6cm・140cc） 1,050円
53013-028 むし碗（フタ）小
120入（7.5×2.7cm） 680円
53014-028 浅口二つ仕切
120入（12.6×6.5×1.8cm） 1,250円
53015-028 浅口三つ仕切
80入（18.5×6.5×1.9cm） 1,800円
53016-028 4.0皿
120入（12.6×1.6cm） 950円
53017-028 5.0皿
80入（15.3×1.8cm） 1,200円
53018-028 6.0皿
60入（18.8×2.1cm） 1,650円
53019-028 7.0皿
40入（21.3×2.2cm） 1,800円
53020-028 8.0皿
30入（24.8×2.2cm） 3,600円
53021-028 9.0皿
20入（27.8×2.2cm） 4,300円



寂縁

53051-028 プレノ17cm長角皿
60入（17.1×10×2.2cm） 1,800円
53052-028 プレノ24cm長角皿
40入（23.8×13×2.6cm） 3,400円
53053-028 2.3深口切立
150入（7.4×3.4cm・90cc） 650円
53054-028 2.8深口切立
120入（8.3×3.9cm・130cc） 730円
53055-028 3.0深口切立
100入（9.2×4.3cm・195cc） 800円
53056-028 3.3深口切立
80入（10.3×4.9cm・280cc） 880円
53057-028 2.3長湯呑
10×10入（6.8×7.8cm・170cc） 1,100円
53058-028 5.0夏目丼
60入（15.3×8.5cm） 2,900円
53059-028 5.0反丼
60入（15.4×9.5cm） 2,200円
53060-028 3.8多用丼
100入（11.4×6.5cm） 1,450円
53061-028 2.8丸千代口
150入（8.4×2.5cm） 700円
53062-028 3.8なごみ丼
100入（11.6×7cm） 1,450円
53063-028 尺.0大鉢
20入（29.4×7.4cm） 8,800円
53064-028 4.0三角鉢
100入（13.5×7cm） 2,300円
53065-028 7.5めん皿
40入（22.9×5.3cm） 2,600円
53066-028 5.7向付け
80入（17.3×4.7cm） 1,800円
53067-028 切立そば猪口
100入（8.3×6.7cm） 930円
53068-028 切立薬味皿
150入（8.5×1.4cm） 700円
53069-028 13cmディップレスト
150入（10.8×8.7cm） 930円
53070-028 4.0皿
120入（12.9×2.2cm） 850円
53071-028 5.0皿
80入（15×2.6cm） 1,050円
53072-028 6.0皿
60入（18.5×2.8cm） 1,500円
53073-028 7.0皿
40入（20.9×3.3cm） 1,700円
53074-028 8.0皿
30入（24.1×3.6cm） 3,200円
53075-028 9.0皿
20入（27.8×4cm） 3,900円





千 段

53101-408 黒天目4.1多用丼 40入（12.8×7cm）	1,200円
53102-408 黒天目煎茶 10×10入（9.1×6cm・170cc）	650円
53103-408 黒天目4.0ボール 50入（13×4.5cm）	750円
53104-408 黒天目中平 60入（11.8×5.5cm）	750円
53105-408 黒天目5.5皿 40入（18×2.6cm）	1,100円
53106-408 黒天目7.5皿 20入（23.7×3.4cm）	1,500円
53107-408 黒天目尺皿 10入（30.5×4.3cm）	3,800円
53108-408 黒天目4.5皿 60入（15×2.2cm）	750円
53109-408 黒天目4.0皿 80入（12.9×2.2cm）	600円
53110-408 黒天目焼物皿 40入（23.8×13.5×2.5cm）	1,300円
53111-408 粉引4.1多用丼 40入（12.8×7cm）	1,200円
53112-408 粉引煎茶 10×10入（9.1×6cm・170cc）	650円
53113-408 粉引4.0ボール 50入（13×4.5cm）	750円
53114-408 粉引中平 60入（11.8×5.5cm）	750円
53115-408 粉引5.5皿 40入（18×2.6cm）	1,100円
53116-408 粉引7.5皿 20入（23.7×3.4cm）	1,500円
53117-408 粉引尺皿 10入（30.5×4.3cm）	3,800円
53118-408 粉引4.5皿 60入（15×2.2cm）	750円
53119-408 粉引4.0皿 80入（12.9×2.2cm）	600円
53120-408 粉引焼物皿 40入（23.8×13.5×2.5cm）	1,300円



市 蔵

53151-058 黒多用碗 50入（12.7×7cm）	550円
53152-058 黒釜揚げ丼 24入（17×9cm）	1,200円
53153-058 黒メタ4.8寸ボール 70入（15×5cm）	630円
53154-058 黒メタ9.5寸鉢 16入（28.3×7.5cm）	2,700円
53155-058 黒丸3.5寸ボール 140入（10.8×4.3cm）	350円
53156-058 黒ミツワ7.5めん皿 30入（22.6×5cm）	750円
53157-058 黒丸9寸皿 20入（28.3×3cm）	1,650円
53158-058 黒丸尺皿 16入（31×3cm）	3,600円
53159-058 黒丸3寸皿 240入（9.9×1.8cm）	350円
53160-058 黒手引き4.5寸正角皿 80入（13.5×13.5×2.8cm）	450円
53161-058 黒手引き5.5寸正角皿 50入（17.2×17.2×3cm）	780円
53162-058 黒手引き7.5寸正角皿 24入（23×23×4cm）	1,950円
53163-058 白多用碗 50入（12.7×7cm）	550円
53164-058 白釜揚げ丼 24入（17×9cm）	1,200円
53165-058 白メタ4.8寸ボール 70入（15×5cm）	630円
53166-058 白メタ9.5寸鉢 16入（28.3×7.5cm）	2,700円
53167-058 白3.5寸ボール 240入（10.8×4.3cm）	350円
53168-058 白ミツワ7.5めん皿 30入（22.6×5cm）	750円
53169-058 白丸9寸皿 20入（28.3×3cm）	1,650円
53170-058 白丸尺皿 16入（31×3cm）	3,600円
53171-058 白丸3寸皿 240入（9.9×1.8cm）	350円
53172-058 白手引き4.5寸正角皿 80入（13.5×13.5×2.8cm）	450円
53173-058 白手引き5.5寸正角皿 50入（17.2×17.2×3cm）	780円
53174-058 白手引き7.5寸正角皿 24入（23×23×4cm）	1,950円

朱雀

53201-028 2.3角小鉢 100入（7×3.8cm）	900円
53202-028 3.2小付 80入（9.7×5.1cm）	800円
53203-028 3.3角小鉢 60入（10×5.2cm）	1,000円
53204-028 3.6浅角小鉢 50入（11×3.8cm）	1,100円
53205-028 4.0飯碗 60入（12.3×6.4cm）	950円
53206-028 4.2多用丼 60入（13.4×8cm）	1,000円
53207-028 4.5浅鉢 80入（13.9×3.1cm）	950円
53208-028 5.0皿 60入（16.6×2.2cm）	900円
53209-028 5.0浅鉢 60入（16.3×3.6cm）	1,100円
53210-028 5.0鉄鉢 40入（14.9×4.5cm）	1,100円
53211-028 7.5皿 30入（23×3.2cm）	1,500円
53212-028 8.0浅鉢 20入（25.9×5.2cm）	2,600円
53213-028 醤油さし 10×8入（7.9×5.3×8.5cm・100cc）	2,000円
53214-028 千代口 150入（9×2.7cm）	700円
53215-028 湯呑 10×8入（7.8×8.4cm・215cc）	800円



玄武

53251-028 2.3角小鉢 100入（7×3.8cm）	900円
53252-028 3.2小付 80入（9.7×5.1cm）	800円
53253-028 3.3角小鉢 60入（10×5.2cm）	1,000円
53254-028 3.6浅角小鉢 50入（11×3.8cm）	1,100円
53255-028 4.0飯碗 60入（12.3×6.4cm）	950円
53256-028 4.2多用丼 60入（13.4×8cm）	1,000円
53257-028 4.5浅鉢 80入（13.9×3.1cm）	950円
53258-028 5.0皿 60入（16.6×2.2cm）	900円
53259-028 5.0浅鉢 60入（16.3×3.6cm）	1,100円
53260-028 5.0鉄鉢 40入（14.9×4.5cm）	1,100円
53261-028 7.5皿 30入（23×3.2cm）	1,500円
53262-028 8.0浅鉢 20入（25.9×5.2cm）	2,600円
53263-028 醤油さし 10×8入（7.9×5.3×8.5cm・100cc）	2,000円
53264-028 千代口 150入（8×2.7cm）	700円
53265-028 湯呑 10×8入（7.8×8.4cm・215cc）	800円





白虎

53301-028 2.3角小鉢 100入（7×3.8cm）	800円
53302-028 3.2小付 80入（9.7×5.1cm）	700円
53303-028 3.3角小鉢 60入（10×5.2cm）	900円
53304-028 3.6浅角小鉢 50入（11×3.8cm）	1,000円
53305-028 4.0飯碗 60入（12.3×6.4cm）	850円
53306-028 4.2多用丼 60入（13.4×8cm）	900円
53307-028 4.5浅鉢 80入（13.9×3.1cm）	850円
53308-028 5.0皿 60入（16.6×2.2cm）	800円
53309-028 5.0浅鉢 60入（16.3×3.6cm）	1,000円
53310-028 5.0鉄鉢 40入（14.9×4.5cm）	1,000円
53311-028 7.5皿 30入（23×3.2cm）	1,300円
53312-028 8.0浅鉢 20入（25.9×5.2cm）	2,400円
53313-028 醤油さし 10×8入（7.9×5.3×8.5cm・100cc）	1,800円
53314-028 千代口 150入（8×2.7cm）	600円
53315-028 湯呑 10×8入（7.8×8.4cm・215cc）	700円



創膳

53351-058 白赤 小鉢 100入（13×4.5cm・300cc）	1,250円
53352-058 白赤 浅鉢 80入（15×5.5cm・500cc）	1,750円
53353-058 白赤 中鉢 36入（19×7cm・1,150cc）	3,100円
53354-058 赤黒 小鉢 100入（13×4.5cm・300cc）	1,250円
53355-058 赤黒 浅鉢 80入（15×5.5cm・500cc）	1,750円
53356-058 赤黒 中鉢 30入（19×7cm・1,150cc）	3,100円
53357-058 白赤 珍味 200入（10×3.5cm・150cc）	900円
53358-058 赤黒 珍味 200入（10×3.5cm・150cc）	900円
53359-058 白赤 抹茶オーレ 90入（10×7.5cm・330cc）	1,050円
53360-058 赤黒 抹茶オーレ 90入（10×7.5cm・330cc）	1,050円
53361-058 白赤 煎茶 150入（9.3×5.2cm・200cc）	980円
53362-058 赤黒 煎茶 150入（9.3×5.2cm・200cc）	980円
53363-058 白赤 茶碗 100入（11.5×6cm・330cc）	1,250円
53364-058 赤黒 茶碗 100入（11.5×6cm・330cc）	1,250円
53365-058 白赤 めん鉢 24入（24.5×7.5cm・1400cc）	4,900円
53366-058 赤黒 めん鉢 24入（24.5×7.5cm・1400cc）	4,900円
53367-058 白赤 ラーメン丼 24入（19.3×10cm・1,500cc）	4,400円
53368-058 赤黒 ラーメン丼 24入（19.3×10cm・1,500cc）	4,400円

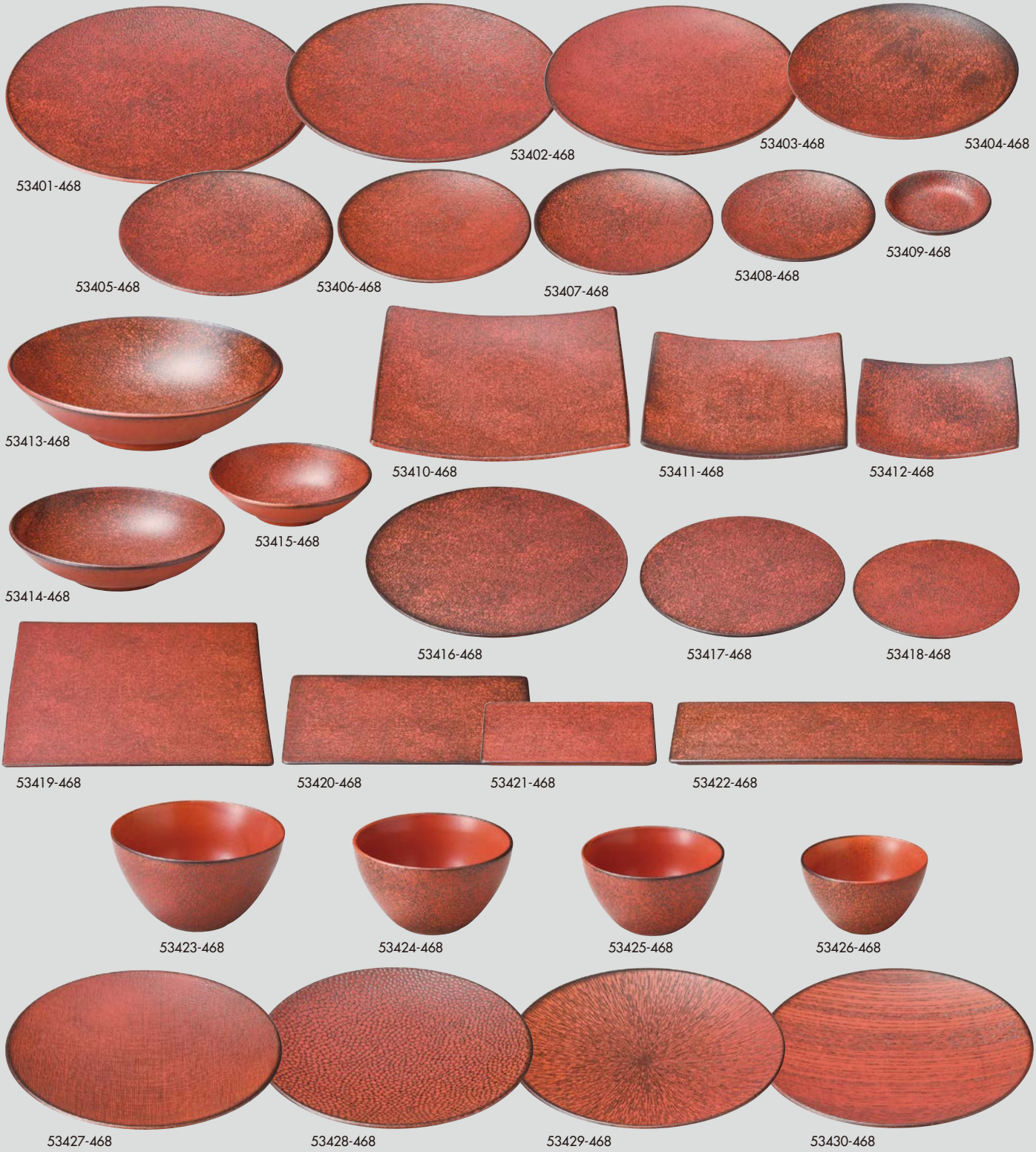

柿赤

品番	品名	上代	入数	寸法
53401-468	30cm丸皿	5,100円	12入	30.5×3.2cm
53402-468	27.5cm丸皿	2,600円	16入	27.7×2.7cm
53403-468	25cm丸皿	2,100円	18入	25.1×2.8cm
53404-468	23cm丸皿	1,900円	24入	23×2.5cm
53405-468	21cm丸皿	1,400円	36入	21.2×2.2cm
53406-468	19cm丸皿	1,200円	40入	19.3×2cm
53407-468	17.5cm丸皿	1,100円	48入	17.5×2cm
53408-468	15cm丸皿	950円	60入	15.4×2cm
53409-468	10.5cm丸皿	750円	80入	10.5×2cm
53410-468	25cm角皿	4,000円	12入	25.2×3.7cm

品番	品名	上代	入数	寸法
53411-468	19.5cm角皿	2,700円	24入	19.7×3cm
53412-468	15.5cm角皿	2,100円	36入	15.8×2.4cm
53413-468	24cm浅ボウル	3,500円	18入	23.8×6.5cm
53414-468	18.5cm浅ボウル	1,500円	24入	18.5×4.7cm
53415-468	14cm浅ボウル	1,100円	36入	14×4cm
53416-468	26cm平丸皿	4,300円	18入	26×1cm
53417-468	20cm平丸皿	3,200円	24入	20.5×1cm
53418-468	16cm平丸皿	2,300円	36入	16.5×1cm
53419-468	26cm平角皿	4,700円	12入	26×1cm
53420-468	24cm平長角皿	4,400円	18入	24.3×15×1cm

品番	品名	上代	入数	寸法
53421-468	17cm平長角皿	2,200円	36入	17×10×1cm
53422-468	34cm細平長角皿	4,100円	24入	33.4×10×1cm
53423-468	15cmマルチボウル	1,900円	30入	15×8.3cm
53424-468	13.5cmマルチボウル	1,300円	36入	13.5×7.5cm
53425-468	12cmマルチボウル	1,200円	48入	12×6.9cm
53426-468	11cmマルチボウル	1,100円	60入	11×6.3cm
53427-468	27.5cm丸皿(かやめ)	3,000円	16入	27.7×2.7cm
53428-468	27.5cm丸皿(斑紋)	3,000円	16入	27.7×2.7cm
53429-468	27.5cm丸皿(とちり)	3,000円	16入	27.7×2.7cm
53430-468	27.5cm丸皿(縞紋)	3,000円	16入	27.7×2.7cm

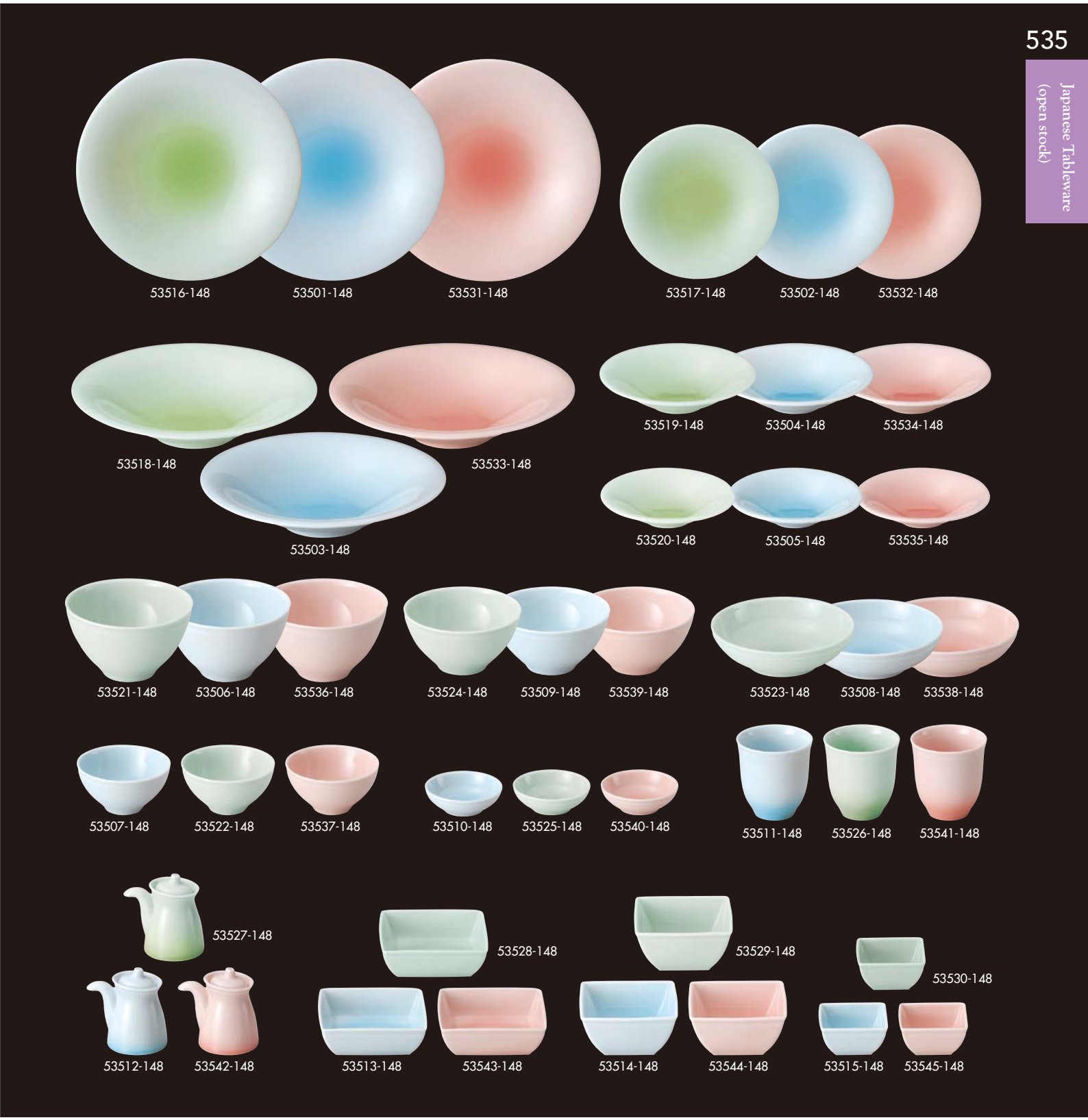

三彩

品番	品名	上代	入数	寸法
53501-148	青流7.5皿	1,500円	40入	23×3.2cm
53502-148	青流5.0皿	900円	100入	16.6×2.2cm
53503-148	青流8.0浅鉢	2,600円	30入	25.9×5.2cm
53504-148	青流5.0浅鉢	1,100円	100入	16.3×3.6cm
53505-148	青流4.5浅鉢	950円	120入	13.9×3.1cm
53506-148	青流4.2多用丼	1,000円	80入	13.4×8cm
53507-148	青流4.0飯碗	950円	100入	12.3×6.4cm
53508-148	青流5.0鉄鉢	1,100円	80入	14.9×4.5cm
53509-148	青流3.2小付	800円	150入	9.7×5.1cm
53510-148	青流千代口	700円	300入	8×2.7cm
53511-148	青流湯呑	800円	120入	7.8×8.4cm・215cc
53512-148	青流醤油さし	2,000円	150入	7.9×5.3×8.5cm・100cc
53513-148	青流3.6角小鉢	1,100円	120入	11×3.8cm
53514-148	青流3.3角小鉢	1,000円	120入	10×5.2cm
53515-148	青流2.3角小鉢	900円	200入	7×3.8cm

品番	品名	上代	入数	寸法
53516-148	重萌7.5皿	1,500円	40入	23×3.2cm
53517-148	重萌5.0皿	900円	100入	16.6×2.2cm
53518-148	重萌8.0浅鉢	2,600円	30入	25.9×5.2cm
53519-148	重萌5.0浅鉢	1,100円	100入	16.3×3.6cm
53520-148	重萌4.5浅鉢	950円	120入	13.9×3.1cm
53521-148	重萌4.2多用丼	1,000円	80入	13.4×8cm
53522-148	重萌4.0飯碗	950円	100入	12.3×6.4cm
53523-148	重萌5.0鉄鉢	1,100円	80入	14.9×4.5cm
53524-148	重萌3.2小付	800円	150入	9.7×5.1cm
53525-148	重萌千代口	700円	300入	8×2.7cm
53526-148	重萌湯呑	800円	120入	7.8×8.4cm・215cc
53527-148	重萌醤油さし	2,000円	150入	7.9×5.3×8.5cm・100cc
53528-148	重萌3.6角小鉢	1,100円	120入	11×3.8cm
53529-148	重萌3.3角小鉢	1,000円	120入	10×5.2cm
53530-148	重萌2.3角小鉢	900円	200入	7×3.8cm

品番	品名	上代	入数	寸法
53531-148	花霞7.5皿	1,500円	40入	23×3.2cm
53532-148	花霞5.0皿	900円	100入	16.6×2.2cm
53533-148	花霞8.0浅鉢	2,600円	30入	25.9×5.2cm
53534-148	花霞5.0浅鉢	1,100円	100入	16.3×3.6cm
53535-148	花霞4.5浅鉢	950円	120入	13.9×3.1cm
53536-148	花霞4.2多用丼	1,000円	80入	13.4×8cm
53537-148	花霞4.0飯碗	950円	100入	12.3×6.4cm
53538-148	花霞5.0鉄鉢	1,100円	80入	14.9×4.5cm
53539-148	花霞3.2小付	800円	150入	9.7×5.1cm
53540-148	花霞千代口	700円	300入	8×2.7cm
53541-148	花霞湯呑	800円	120入	7.8×8.4cm・215cc
53542-148	花霞醤油さし	2,000円	150入	7.9×5.3×8.5cm・100cc
53543-148	花霞3.6角小鉢	1,100円	120入	11×3.8cm
53544-148	花霞3.3角小鉢	1,000円	120入	10×5.2cm
53545-148	花霞2.3角小鉢	900円	200入	7×3.8cm



黒土化粧しのぎ（土物）

品番	品名	上代	入数	寸法
53601-278	3.0皿（ホワイト）	600円	100入	9.5×1.5cm
53602-278	3.0皿（ブルー）	600円	100入	9.5×1.5cm
53603-278	3.0皿（グリーン）	600円	100入	9.5×1.5cm
53604-278	3.0皿（トルコ）	600円	100入	9.5×1.5cm
53605-278	7.0皿（ホワイト）	2,100円	36入	22×3.5cm
53606-278	7.0皿（ブルー）	2,100円	36入	22×3.5cm
53607-278	7.0皿（グリーン）	2,100円	36入	22×3.5cm
53608-278	7.0皿（トルコ）	2,100円	36入	22×3.5cm

品番	品名	上代	入数	寸法
53609-278	5.0皿（ホワイト）	1,200円	80入	15.8×1.8cm
53610-278	5.0皿（ブルー）	1,200円	80入	15.8×1.8cm
53611-278	5.0皿（グリーン）	1,200円	80入	15.8×1.8cm
53612-278	5.0皿（トルコ）	1,200円	80入	15.8×1.8cm
53613-278	4.5角鉢（ホワイト）	1,200円	60入	14.3×14.3×4.3cm
53614-278	4.5角鉢（ブルー）	1,200円	60入	14.3×14.3×4.3cm
53615-278	4.5角鉢（グリーン）	1,200円	60入	14.3×14.3×4.3cm
53616-278	4.5角鉢（トルコ）	1,200円	60入	14.3×14.3×4.3cm

品番	品名	上代	入数	寸法
53617-278	6.5角鉢（ホワイト）	2,100円	36入	19.5×19.5×4.3cm
53618-278	6.5角鉢（ブルー）	2,100円	36入	19.5×19.5×4.3cm
53619-278	6.5角鉢（グリーン）	2,100円	36入	19.5×19.5×4.3cm
53620-278	6.5角鉢（トルコ）	2,100円	36入	19.5×19.5×4.3cm
53621-278	マグ（ホワイト）	1,680円	60入	8.7×9.3cm・250cc
53622-278	マグ（ブルー）	1,680円	60入	8.7×9.3cm・250cc
53623-278	マグ（グリーン）	1,680円	60入	8.7×9.3cm・250cc
53624-278	マグ（トルコ）	1,680円	60入	8.7×9.3cm・250cc









十草

品番	品名	上代	入数	寸法
53701-198	(粉引)菊型3.5皿	400円	150入	12.2×2.7㎝
53702-198	(粉引)菊型4.0皿	450円	120入	13.7×3㎝
53703-198	(粉引)菊型5.0皿	500円	80入	16.3×3.5㎝
53704-198	(粉引)菊型7.5皿	1,000円	40入	23×4.3㎝
53705-198	(粉引)菊型3.5鉢	400円	150入	10.5×4.2㎝
53706-198	(粉引)菊型4.5鉢	500円	80入	13.8×5㎝
53707-198	(粉引)菊型5.5鉢	800円	50入	16.7×6.1㎝
53708-198	(粉引)5.5浅鉢	500円	60入	17×5㎝
53709-198	(粉引)多用碗	700円	50入	13.2×7..5㎝
53710-198	(窯変紺)菊型3.5皿	400円	150入	12.2×2.7㎝
53711-198	(窯変紺)菊型4.0皿	450円	120入	13.7×3㎝
53712-198	(窯変紺)菊型5.0皿	500円	80入	16.3×3.5㎝

品番	品名	上代	入数	寸法
53713-198	(窯変紺)菊型7.5皿	1,000円	40入	23×4.3㎝
53714-198	(窯変紺)菊型3.5鉢	400円	150入	10.5×4.2㎝
53715-198	(窯変紺)菊型4.5鉢	500円	80入	13.8×5㎝
53716-198	(窯変紺)菊型5.5鉢	800円	50入	16.7×6.1㎝
53717-198	(窯変紺)5.5浅鉢	500円	60入	17×5㎝
53718-198	(窯変紺)多用碗	700円	50入	13.2×7..5㎝
53719-198	(深緑)菊型3.5皿	400円	150入	12.2×2.7㎝
53720-198	(深緑)菊型4.0皿	450円	120入	13.7×3㎝
53721-198	(深緑)菊型5.0皿	500円	80入	16.3×3.5㎝
53722-198	(深緑)菊型7.5皿	1,000円	40入	23×4.3㎝
53723-198	(深緑)菊型3.5鉢	400円	150入	10.5×4.2㎝
53724-198	(深緑)菊型4.5鉢	500円	80入	13.8×5㎝

品番	品名	上代	入数	寸法
53725-198	(深緑)菊型5.5鉢	800円	50入	16.7×6.1㎝
53726-198	(深緑)5.5浅鉢	500円	60入	17×5㎝
53727-198	(深緑)多用碗	700円	50入	13.2×7..5㎝
53728-198	(黒マット)菊型3.5皿	400円	150入	12.2×2.7㎝
53729-198	(黒マット)菊型4.0皿	450円	120入	13.7×3㎝
53730-198	(黒マット)菊型5.0皿	500円	80入	16.3×3.5㎝
53731-198	(黒マット)菊型7.5皿	1,000円	40入	23×4.3㎝
53732-198	(黒マット)菊型3.5鉢	400円	150入	10.5×4.2㎝
53733-198	(黒マット)菊型4.5鉢	500円	80入	13.8×5㎝
53734-198	(黒マット)菊型5.5鉢	800円	50入	16.7×6.1㎝
53735-198	(黒マット)5.5浅鉢	500円	60入	17×5㎝
53736-198	(黒マット)多用碗	700円	50入	13.2×7..5㎝

金彩

53801-578 金彩四〇皿
150入（13.5×2.5㎝） **720円**

53802-578 金彩五〇皿
100入（16.5×2.5㎝） **1,000円**

53803-578 金彩七〇皿
40入（21.5×3.5㎝） **1,740円**

53804-578 金彩たわみ四五鉢
100入（14.5×5㎝・320cc） **1,260円**

53805-578 金彩たわみ三三鉢
150入（10.5×3.5㎝・130cc） **780円**

53806-578 金彩黒茶豆鉢
200入（6×3㎝・40cc） **1,040円**

53807-578 金彩黒茶プチ重
150入（6×6×3.5㎝・80cc） **1,580円**

53808-578 金彩ルリ豆鉢
200入（6×3㎝・40cc） **1,040円**

53809-578 金彩ルリプチ重
150入（6×6×3.5㎝・80cc） **1,580円**

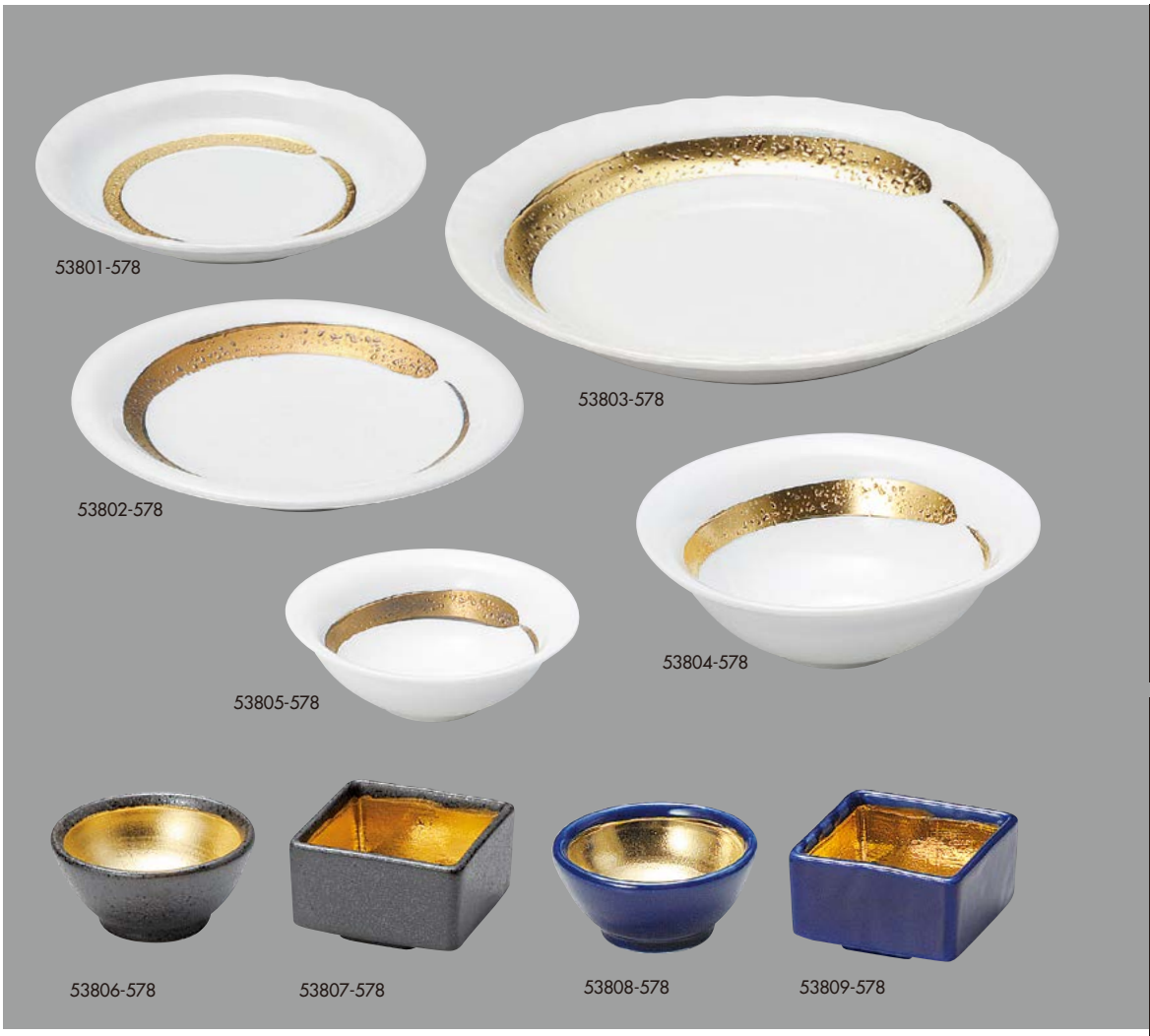

銀彩

53810-578 銀彩四〇皿
150入（13.5×2.5㎝） **720円**

53811-578 銀彩五〇皿
100入（16.5×2.5㎝） **1,000円**

53812-578 銀彩七〇皿
40入（21.5×3.5㎝） **1,740円**

53813-578 銀彩たわみ四五鉢
100入（14.5×5㎝・320cc） **1,260円**

53814-578 銀彩たわみ三三鉢
150入（10.5×3.5㎝・130cc） **780円**

53815-578 銀彩黒茶豆鉢
200入（6×3㎝・40cc） **1,040円**

53816-578 銀彩黒茶プチ重
150入（6×6×3.5㎝・80cc） **1,580円**

53817-578 銀彩ルリ豆鉢
200入（6×3㎝・40cc） **1,040円**

53818-578 銀彩ルリプチ重
150入（6×6×3.5㎝・80cc） **1,580円**





粉引白刷毛

53901-518 80長角皿 40入（22.8×15×2.8cm）	1,250円
53902-518 70長角皿 60入（20×13.3×2.7cm）	900円
53903-518 60長角皿 80入（17.5×11.8×2.3cm）	600円
53904-518 50長角皿 100入（17×10×2.2cm）	580円
53905-518 さんま皿 40入（29×12×2.3cm）	1,250円
53906-518 二品盛 120入（10.5×8×2.4cm）	530円
53907-518 三品盛 80入（15.7×8×2.4cm）	750円
53908-518 36丸小鉢 100入（11×4.5cm）	530円
53909-518 35足付丸皿 100入（11.5×2cm）	360円
53910-518 40足付丸皿 80入（13.3×2.3cm）	580円

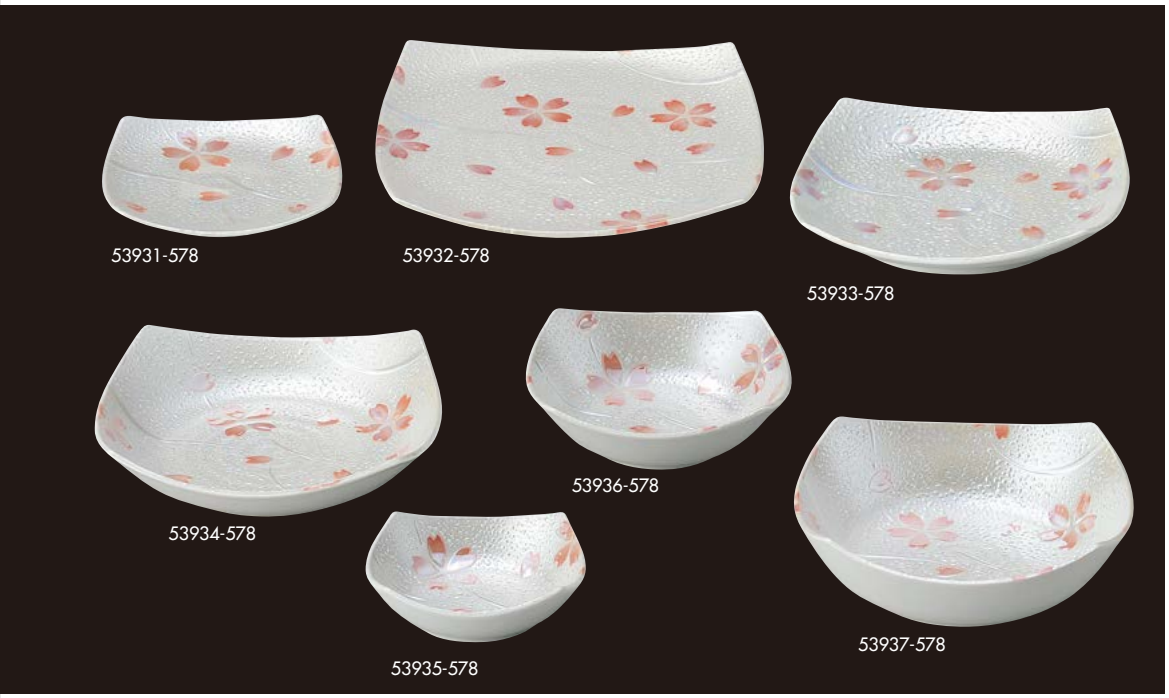

ラスターさくら

53931-578 5寸角皿 120入（14×2.2cm）	550円
53932-578 9寸角皿 30入（22.5×2.7cm）	1,600円
53933-578 7寸角深皿 40入（19.2×4.2cm）	900円
53934-578 8寸角深皿 40入（20.1×5cm）	1,200円
53935-578 4.5鉢 120入（12.5×4cm）	550円
53936-578 5.5鉢 75入（14.7×5cm）	750円
53937-578 7寸丼 40入（19.7×6.4cm）	1,600円



ラスター京千段

53961-468 8寸皿 20入（24.2×3.5cm）	1,200円
53962-468 7寸皿 36入（21.8×2.8cm）	800円
53963-468 5寸皿 48入（16.3×2cm）	600円
53964-468 4寸皿 60入（13×1.8cm）	550円
53965-468 4.5寸小鉢 60入（13.6×4cm）	600円
53966-468 8寸深皿 20入（24.3×4.6cm）	1,250円
53967-468 7寸深皿 36入（22×4cm）	900円
53968-468 7寸丼 20入（21×6.3cm）	1,600円
53969-468 5.5寸小鉢 36入（16.7×4.9cm）	800円


54001-298


54002-298


54003-298


54004-298


54005-298


54006-298


54007-298


54008-298


54009-298


54010-298


54011-298


54012-298


54013-298


54014-298


54015-298


54016-298


54017-298


54018-298


54019-298


54020-298


54021-298

罫書

品番	品名	上代	入数	寸法
54001-298	8.0船形鉢	**2,250円**	40入	24.5×18.2×5.8㎝
54002-298	楕円鉢(大)	**1,850円**	50入	17.8×13.8×7.6㎝
54003-298	楕円鉢(小)	**1,350円**	60入	14.5×11.2×6.8㎝
54004-298	5.0四方鉢	**2,350円**	80入	15.7×15.7×6.4㎝
54005-298	4.0四方鉢	**1,200円**	120入	10.5×10.5×6.3㎝
54006-298	3.0四方鉢	**930円**	200入	8.5×8.5×4.6㎝
54007-298	呑水	**880円**	100入	12.3×4.6㎝

品番	品名	上代	入数	寸法
54008-298	3.5片口鉢	**1,150円**	120入	11.5×10.7×4.5㎝
54009-298	三つ足小鉢(大)	**1,850円**	60入	25.6×12×4.6㎝
54010-298	三つ足小鉢(中)	**1,350円**	80入	16×9×4.2㎝
54011-298	楕円パスタ皿8.0	**2,250円**	50入	24.7×21.6×3㎝
54012-298	盛鉢(9.0寸)	**3,400円**	36入	27.3×4.9㎝
54013-298	のり皿	**1,050円**	120入	16.2×9.9×2㎝
54014-298	楕円パスタ皿5.0	**1,200円**	80入	18×14.7×2.7㎝

品番	品名	上代	入数	寸法
54015-298	5.0皿	**930円**	150入	16.3×2.7㎝
54016-298	6.0皿	**1,350円**	80入	19.2×3.2㎝
54017-298	7.0皿	**2,100円**	60入	22.7×3㎝
54018-298	焼物皿	**1,500円**	60入	21.7×12×4㎝
54019-298	角千代久	**1,050円**	200入	9.9×6.8×3.6㎝
54020-298	3.0皿	**470円**	250入	10×2.2㎝
54021-298	4.0皿	**620円**	220入	12.8×2.4㎝

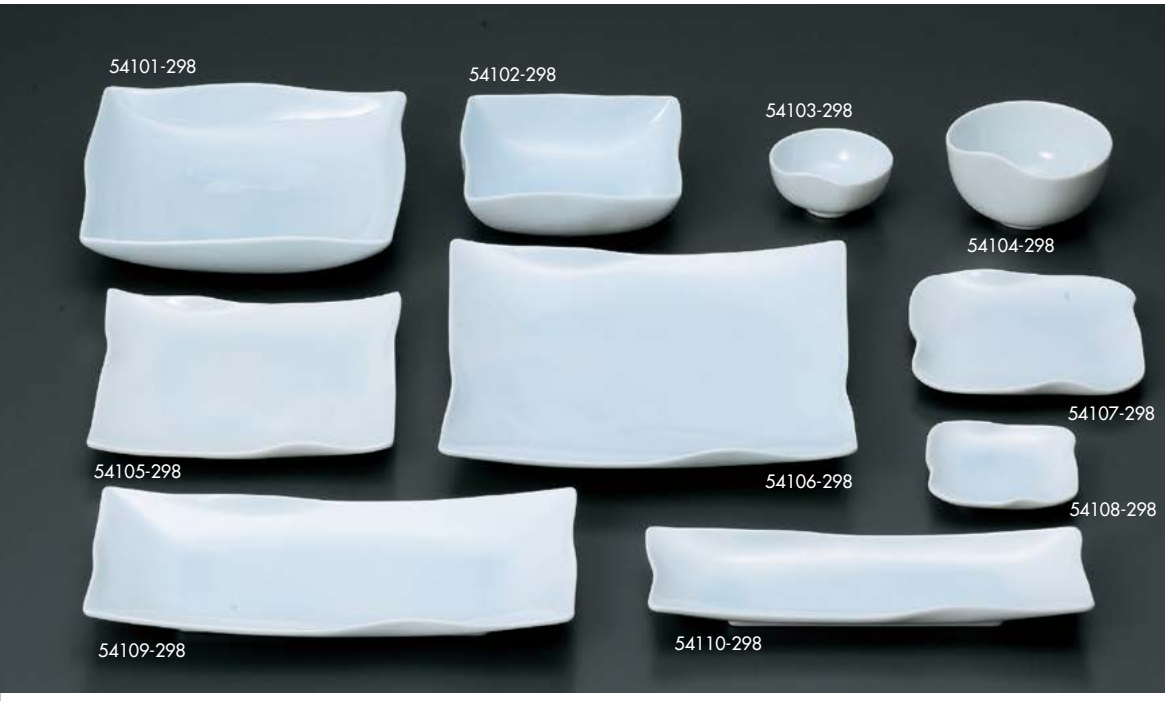

イルタ青白磁

54101-298 四角鉢(大)
40入 (21.5×21.5×4.5cm) **4,800円**

54102-298 四角鉢(中)
60入 (13.5×13.5×5cm) **1,800円**

54103-298 8cmボール
150入 (8×7.2×3.5cm) **680円**

54104-298 10.5cmボール
120入 (10.6×9×5.6cm) **1,150円**

54105-298 18cm正角皿
40入 (18×18×1.9cm) **2,150円**

54106-298 25.5cm正角皿
30入 (25.5×25.5×2.5cm) **5,300円**

54107-298 14cmナデ角皿
120入 (14×14×1.8cm) **1,700円**

54108-298 9cmナデ角小皿
150入 (9×9×1.7cm) **720円**

54109-298 長角皿
40入 (27.7×13.6×3.5cm) **2,700円**

54110-298 長角皿(細)
60入 (25.5×8.7×2.5cm) **2,000円**

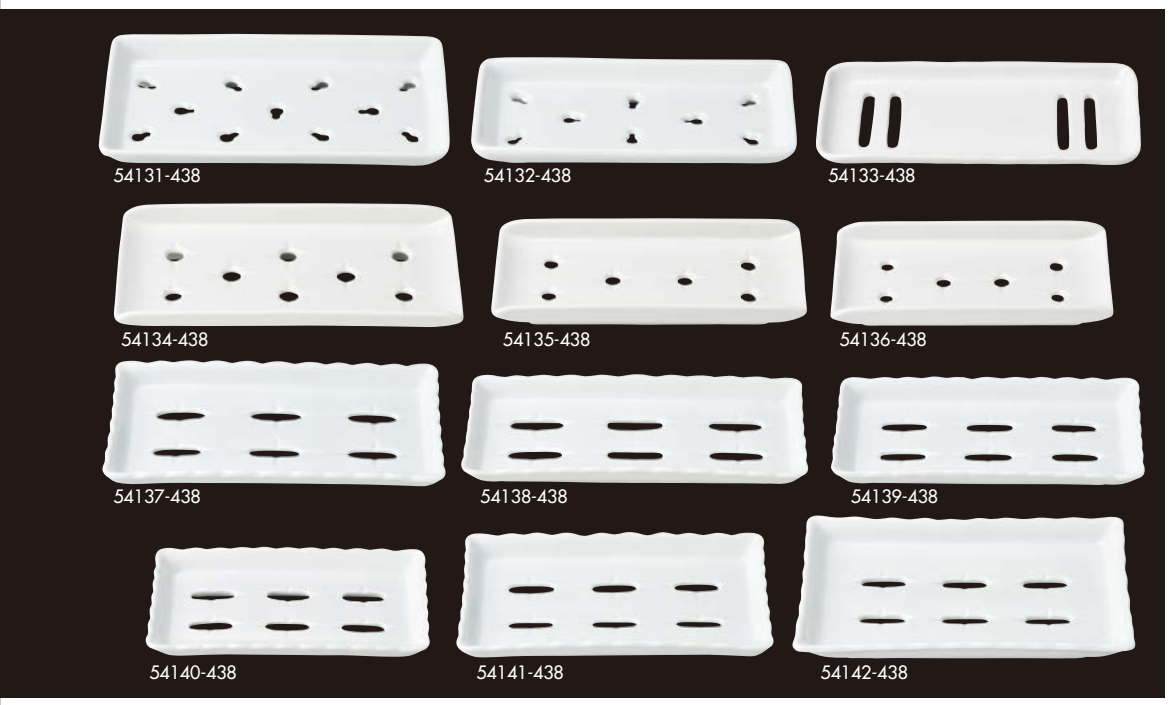

青磁

54131-438 ネタ皿(大)
50入 (22.6×12.7cm) **1,200円**

54132-438 ネタ皿(細)
60入 (21.1×9.6cm) **1,050円**

54133-438 すしネタ皿(四本穴)
60入 (21.5×10×1.6cm) **1,200円**

54134-438 F型寿司ネタケース皿(大)
60入 (22.5×11.8×3.1cm) **1,220円**

54135-438 F型寿司ネタケース皿(中)
80入 (20×9.3×3cm) **1,110円**

54136-438 F型寿司ネタケース皿(小)
80入 (18×9.1×2.8cm) **1,000円**

54137-438 C型寿司ネタケース皿
40入 (22.1×14.3×2.9cm) **2,400円**

54138-438 A型寿司ネタケース皿(大)
60入 (22.3×10.5×2.8cm) **1,800円**

54139-438 A型寿司ネタケース皿(中)
80入 (19.8×10.3×2.8cm) **1,650円**

54140-438 A型寿司ネタケース皿(小)
80入 (18.2×10.3×2.8cm) **1,500円**

54141-438 B型寿司ネタケース皿(中)
60入 (20×12×2.5cm) **2,300円**

54142-438 B型寿司ネタケース皿(大)
60入 (22×12×2.5cm) **2,400円**



白マット織部吹刷毛目

54161-258 玉割珍味小鉢
120入 (9.2×8.8×4.5cm) **420円**

54162-258 四角小鉢 小
150入 (8.5×8.5×5cm) **380円**

54163-258 四角小鉢 中
100入 (10×10×5.5cm) **460円**

54164-258 取皿
100入 (13.5×9.5×2cm) **500円**

54165-258 銘々皿
80入 (16×11×2cm) **630円**

54166-258 渕波焼物皿
40入 (20.5×14×3.5cm) **880円**

54167-258 バスケット 中
80入 (15.5×13×4.6cm) **680円**

54168-258 バスケット 大
40入 (22.5×17.3×4cm) **920円**

54169-258 スパ皿 大
40入 (24.5×16.5×3cm) **980円**

54170-258 7.0皿
40入 (23.5×3.5cm) **920円**

54171-258 トレー
40入 (30.5×10×2.8cm) **880円**

54172-258 渕波サンマ皿
40入 (28.5×12.5×4cm) **920円**

54173-258 付出皿
60入 (22.3×9.5×2cm) **680円**

黒白刷毛

54201-578 舟盛皿
40入（30cm） 2,250円
54202-578 5.0片口鉢
60入（17cm） 1,100円
54203-578 4.5片口小鉢
60入（15.2cm） 800円
54204-578 3.5片口小鉢
70入（12.5cm） 680円
54205-578 3.3片口珍味
130入（10.5cm） 580円
54206-578 3.3三つ足小鉢
170入（11cm） 580円
54207-578 変形深小鉢
100入（13.5cm） 720円
54208-578 4.5丸小鉢
50入（14cm） 800円
54209-578 楕円豆皿（中）
200入（10.5cm） 450円
54210-578 楕円豆皿（小）
180入（10.2cm） 360円
54211-578 6.0変形皿
70入（19cm） 1,000円
54212-578 小判皿（中）
100入（16cm） 680円
54213-578 6.0丸皿
60入（17.8cm） 1,150円
54214-578 5.0丸皿
60入（15cm） 800円
54215-578 焼物皿
40入（24cm） 1,250円
54216-578 6.0cm珍味
200入（6.2cm） 360円
54217-578 3.3丸皿
120入（10cm） 440円
54218-578 3.5丸小鉢
80入（11.2cm） 680円



三本線（土物）

54231-518 8.0丸皿
40入（24×1.5cm） 2,500円
54232-518 6.0丸皿
60入（19.5×1.5cm） 1,600円
54233-518 4.5丸皿
120入（14×1.5cm） 900円
54234-518 3.5丸皿
150入（10.8×1.5cm） 650円
54235-518 6.0長角皿
60入（18.5×11.5×1.8cm） 850円
54236-518 8.0長角皿
40入（21×14.5×1.8cm） 1,700円
54237-518 鮎皿
40入（23.5×12×1.8cm） 1,700円
54238-518 長銘々皿
100入（14×9.5×2cm） 700円
54239-518 角鉢 中
80入（10.7×4.2cm） 800円
54240-518 長角大皿
30入（24.5×18.5×3cm） 2,800円
54241-518 6.0正角皿
40入（17.5×2.8cm） 1,400円
54242-518 正角大皿
30入（23×3.2cm） 2,800円
54243-518 やきとり皿
60入（15×12×2cm） 850円
54244-518 中型銘々皿
100入（13×1.5cm） 850円

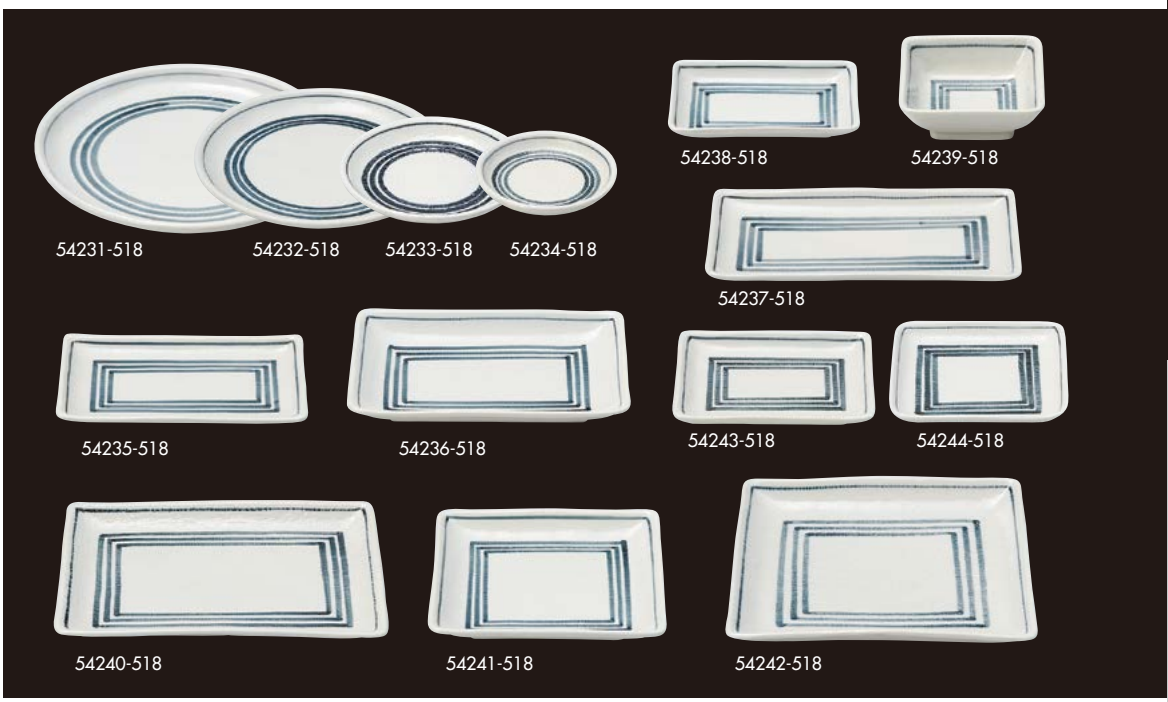

織部

54261-258 瓦型刺身鉢
70入（26×21.5×7cm） 1,800円
54262-258 瓦型千代久
180入（14.5×11×4cm） 500円
54263-258 丸呑水
150入（11×11×4.2cm） 500円
54264-258 四つ足小鉢 大
100入（11.5×11.5×6.5cm） 1,000円
54265-258 四つ足小鉢 中
120入（10×10×5cm） 850円
54266-258 四つ足長角千代口
150入（10×7×3cm） 400円
54267-258 楕円皿
45入（21×14.5×3cm） 1,000円
54268-258 半月皿
45入（21×13×2.6cm） 750円
54269-258 四つ足7寸丸皿
30入（22.5×22.5×3.6cm） 3,000円
54270-258 16cm正角皿
50入（16.5×16.5×2cm） 800円
54271-258 四つ足さんま皿
24入（32×10.5×4cm） 1,750円
54272-258 四つ足まな板皿
15入（31.5×16.2×4cm） 2,850円
54273-258 四つ足焼物皿
48入（22×12.5×3.5cm） 1,250円
54274-258 四つ足5.5角皿
40入（16.5×16.5×3.5cm） 1,250円
54275-258 四つ足正角千代口
160入（7.5×7.5×3.5cm） 400円



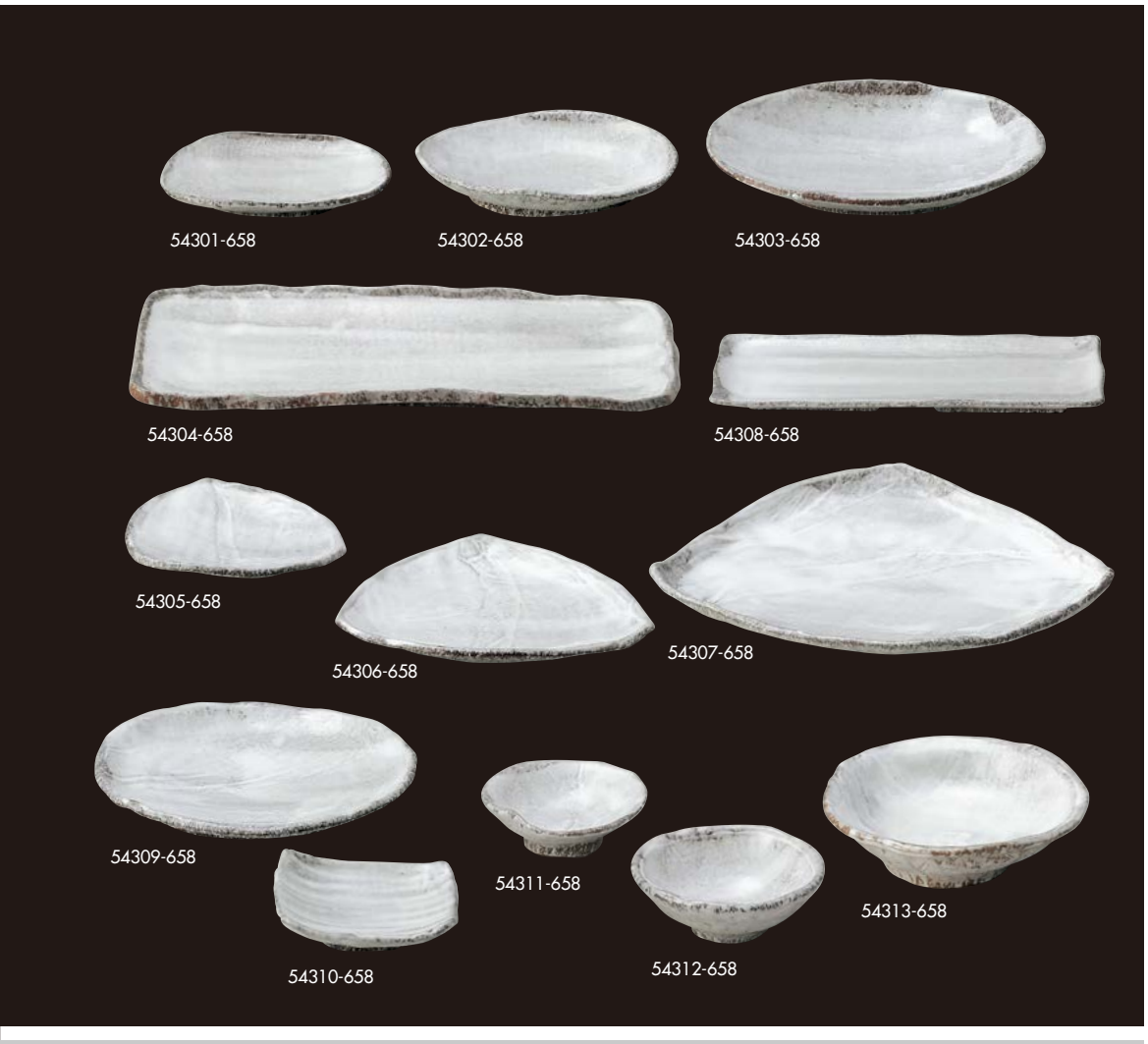

白刷毛目（萬古焼）

54301-658 5.5号小判皿 80入（17.5×11.3×2.5cm）	550円
54302-658 6.5号小判皿 60入（20×14.5×3.5cm）	830円
54303-658 8号小判皿 40入（24×17×4cm）	1,100円
54304-658 12号長方皿 12入（38.5×17×3cm）	3,100円
54305-658 三方皿（小） 80入（16×14×2.5cm）	550円
54306-658 三方皿（中） 40入（24.3×20.5×3.5cm）	1,200円
54307-658 三方皿（大） 15入（33×27×4.5cm）	3,300円
54308-658 さんま皿 40入（28.5×11.5×2.3cm）	1,200円
54309-658 8.5号皿 20入（25.5×22×4cm）	2,150円
54310-658 角小皿 120入（10.5×9.5×3.5cm）	450円
54311-658 口取皿 120入（10.5×3.5cm）	450円
54312-658 4号深小鉢 80入（12.5×5cm）	830円
54313-658 6号中鉢 40入（17×5.3cm）	1,600円



黒備前

54351-258 バスケット 大 40入（22×17.3×4.5cm）	950円
54352-258 バスケット 中 80入（15×12.8×5cm）	680円
54353-258 四角小鉢 中 100入（10×5.5cm）	460円
54354-258 四角小鉢 小 150入（8.5×5cm）	400円
54355-258 6.5盛鉢 40入（18.8×5.5cm）	880円
54356-258 いっぷく碗 80入（11.3×7.4cm）	560円
54357-258 四ツ山小鉢 120入（9.5×4.5cm）	420円
54358-258 玉割珍味小鉢 120入（9×8.5×4.5cm）	420円
54359-258 六兵衛片口小鉢 120入（10.5×9.3×4cm）	420円
54360-258 呑水 100入（13.5×13×4.3cm）	380円
54361-258 三ツ山5.0鉢 60入（16×5.3cm）	600円
54362-258 三ツ山7.0皿 30入（23.5×3.3cm）	920円
54363-258 三ツ山5.0皿 60入（16.7×3.3cm）	440円
54364-258 薬味皿 200入（8.8×2.6cm）	280円
54365-258 半月皿 40入（22.5×16.5×2.3cm）	880円
54366-258 渕波サンマ皿 40入（28×12×4.5cm）	920円
54367-258 渕波焼物皿 40入（20.5×14×4cm）	880円
54368-258 渕波長皿 40入（32.5×8.5×3.8cm）	1,150円
54369-258 取皿 100入（13.5×9.5×2.5cm）	480円

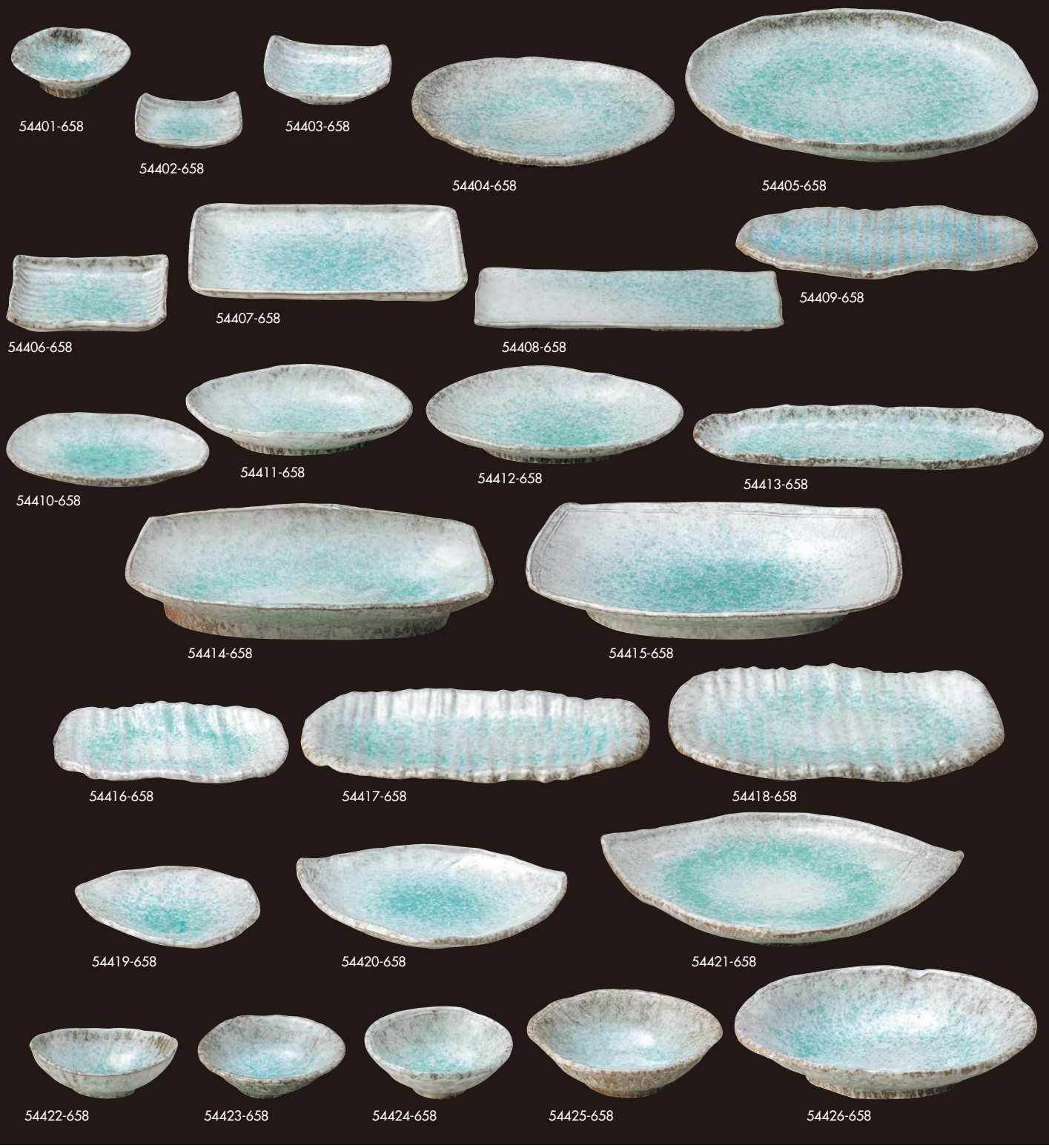

青釉（萬古焼）

品番	品名	上代	入数	寸法
54401-658	口取皿	450円	120入	10.5×3.5cm
54402-658	角千代口	380円	150入	8.7×6.8×2.5cm
54403-658	角小皿	450円	120入	10.5×9.5×3.5cm
54404-658	8.5号皿	2,150円	20入	25.5×22×4cm
54405-658	10号丸変形皿	3,300円	16入	29.5×24.5×4.5cm
54406-658	角銘々皿	630円	80入	13.8×12.3×3cm
54407-658	8号長角皿	1,350円	30入	24×16.5×3cm
54408-658	さんま皿	1,200円	40入	28.5×11.5×2.3cm
54409-658	突出皿	1,300円	30入	28×14.5×3cm

品番	品名	上代	入数	寸法
54410-658	5.5号小判皿	550円	80入	17.5×11.3×2.5cm
54411-658	6.5号小判皿	830円	60入	20×14.5×3.5cm
54412-658	8号小判皿	1,100円	40入	24×17×4cm
54413-658	細舟型皿	1,200円	40入	30.5×10.5×3cm
54414-658	10号長盛皿	2,350円	18入	31×18.5×5cm
54415-658	11号長盛皿	4,300円	12入	33×23.5×5cm
54416-658	6号長角皿	1,000円	50入	21×13.5×2.5cm
54417-658	10号長角皿(細)	1,700円	20入	31×17×3.5cm
54418-658	10号長角皿(太)	2,000円	20入	30×20.5×3cm

品番	品名	上代	入数	寸法
54419-658	三方皿(小)	550円	80入	16×14×2.5cm
54420-658	三方皿(中)	1,200円	40入	24.3×20.5×3.5cm
54421-658	三方皿(大)	3,300円	15入	33.5×27×4.5cm
54422-658	4号舟型小鉢	830円	80入	14×11.5×5.3cm
54423-658	4号浅小鉢	830円	80入	12.5×4cm
54424-658	4号深小鉢	830円	80入	12.5×5cm
54425-658	6号中鉢	1,600円	40入	17×5.3cm
54426-658	9号小判深鉢	2,700円	15入	27×22×6cm



織部流線（萬古焼）

54501-658 5.5号小判皿 80入（17.5×11.3×2.5cm）	550円
54502-658 6.5号小判皿 60入（20×14.5×3.5cm）	830円
54503-658 8号小判皿 40入（24×17×4cm）	1,100円
54504-658 10号丸変形皿 16入（29.5×24.5×4.5cm）	3,300円
54505-658 8.5号皿 20入（25.5×22×4cm）	2,150円
54506-658 8号長角皿 30入（24×16.5×3cm）	1,350円
54507-658 11号長盛皿 12入（33×23.5×5cm）	4,300円
54508-658 さんま皿 40入（28.5×11.5×2.3cm）	1,200円
54509-658 10号長盛皿 18入（31×18.5×5.5cm）	2,350円
54510-658 角銘々皿 80入（13.8×12.3×3cm）	630円
54511-658 口取皿 120入（10.5×3.5cm）	450円
54512-658 4号浅小鉢 80入（12.5×4cm）	830円
54513-658 4号深小鉢 80入（12.5×5cm）	830円
54514-658 6号中鉢 40入（17×5.3cm）	1,600円
54515-658 4号舟型小鉢 80入（14×11.5×5.3cm）	830円



琥珀（萬古焼）

54551-658 9号丸皿 20入（27×4cm）	2,600円
54552-658 10号丸皿 15入（30×4.5cm）	4,000円
54553-658 三方皿（小） 80入（16×14×2.5cm）	550円
54554-658 三方皿（中） 40入（24.3×20.5×3.5cm）	1,200円
54555-658 角千代口 150入（8.7×6.8×2.5cm）	380円
54556-658 口取皿 120入（10.5×3.5cm）	450円
54557-658 5.5号小判皿 80入（17.5×11.5×2.5cm）	550円
54558-658 6.5号小判皿 60入（20×14.5×3.5cm）	830円
54559-658 8号小判皿 40入（24.3×17.5×4cm）	1,100円
54560-658 細舟型皿 40入（30.5×10.5×3cm）	1,200円
54561-658 さんま皿 40入（29×11.5×2.3cm）	1,200円
54562-658 4号浅小鉢 80入（13×4cm）	830円
54563-658 4号深小鉢 80入（12.5×5cm）	830円
54564-658 6号中鉢 40入（17×5.5cm）	1,600円

織部椿

54601-518 湯呑 大
100入（7.8×8.8cm・280cc） 5,000円

54602-518 湯呑 小
100入（7.1×8cm・200cc） 4,800円

54603-518 飯碗 大
80入（13×5.8cm） 5,000円

54604-518 飯碗 小
80入（12.2×5.4cm） 4,800円

54605-518 フリーカップ
30入（8.5×10.5cm・300cc） 4,200円

54606-518 輪花小鉢
40入（13.5×5cm） 5,000円

54607-518 輪花50皿
60入（16×2cm） 4,500円

54608-518 一口抹茶
40入（9×7.5cm） 5,500円

54609-518 珈琲碗皿
30入 10,000円

54610-518 珈琲の碗
40入（10×6cm・250cc） 6,600円

54611-518 珈琲受皿
40入（15×1.8cm） 3,400円

54612-518 まな板皿
20入（24×13×1.9cm） 9,800円

54613-518 マグカップ
40入（8.5×8.8cm・380cc） 5,500円

54614-518 切立菓子器
30入（17×4.5cm） 10,000円

54615-518 輪花70皿
30入（20×2.3cm） 6,000円

54616-518 たっぷり碗
40入（10×7cm・300cc） 5,000円



ピカソ

54651-578 織部スープ
60入（12.3×6.6cm・340cc） 2,550円

54652-578 織部マグ
64入（9.5×8.2cm・325cc） 2,500円

54653-578 織部焼酎カップ
80入（9.5×8.2cm・325cc） 2,150円

54654-578 織部マルチカップ
100入（9.6×6.4cm・175cc） 1,800円

54655-578 織部ぼーる
80入（12.7×7cm・320cc） 2,400円

54656-578 織部シェアプレート
80入（16.4×2.8cm） 1,800円

54657-578 織部カットプレート
40入（21.4×2.8cm） 3,800円

54658-578 織部楕円皿
80入（20.5×15.8×2.8cm） 2,150円

54659-578 織部10cmボール
100入（10×6cm） 1,900円

54660-578 織部23.5cmボール
20入（23.5×8.2cm） 7,200円

54661-578 織部3.5皿
200入（10.5×1.5cm） 1,100円

54662-578 織部朝顔鉢
80入（12.5×6.7cm） 2,500円

54663-578 トルコ釉スープ
60入（12.3×6.6cm・340cc） 2,250円

54664-578 トルコ釉マグ
64入（9.5×8.2cm・325cc） 2,500円

54665-578 トルコ釉焼酎カップ
80入（9.5×8.2cm・325cc） 2,150円

54666-578 トルコ釉マルチカップ
100入（9.6×6.4cm・175cc） 1,800円

54667-578 トルコ釉ぼーる
80入（12.7×7cm・320cc） 2,400円

54668-578 トルコ釉シェアプレート
80入（16.4×2.8cm） 1,800円

54669-578 トルコ釉カットプレート
40入（21.4×2.8cm） 3,800円

54670-578 トルコ釉楕円皿
80入（20.5×15.8×2.8cm） 2,150円

54671-578 トルコ10cmボール
100入（10×6cm） 1,900円

54672-578 トルコ23.5cmボール
20入（23.5×8.2cm） 7,200円

54673-578 トルコ3.5皿
200入（10.5×1.5cm） 1,100円

54674-578 トルコ朝顔鉢
80入（12.5×6.7cm） 2,500円







上絵山茶花（赤）

54701-578 楕円深皿 40入（22.5×15×4.5cm）	2,500円
54702-578 手付鉢（小） 30入（25.5×22×8cm）	4,700円
54703-578 手付鉢（大） 15入（30×25.5×9.8cm）	6,400円
54704-578 5.5変形丼 30入（19.8×17.5×9cm）	3,900円
54705-578 反鉢 60入（13×6.8cm）	2,300円
54706-578 陶碗 80入（9.8×7cm）	1,900円
54707-578 姫丼 60入（11×8cm）	2,000円
54708-578 マグ 60入（9.8×7cm・230cc）	1,800円
54709-578 うず中皿 60入（17×16×2.5cm）	1,750円
54710-578 6.0盛鉢 24入（17.8×9cm）	4,850円
54711-578 足付5寸鉢 50入（15.5×6.8cm）	3,150円

上絵山茶花（黄）

54712-578 楕円深皿 40入（22.5×15×4.5cm）	2,500円
54713-578 手付鉢（小） 30入（25.5×22×8cm）	4,700円
54714-578 手付鉢（大） 15入（30×25.5×9.8cm）	6,400円
54715-578 5.5変形丼 32入（19.8×17.5×9cm）	3,900円
54716-578 反鉢 50入（13×6.8cm）	2,300円
54717-578 陶碗 80入（9.8×7cm）	1,900円
54718-578 姫丼 60入（11×8cm）	2,000円
54719-578 マグ 60入（9.8×7cm・230cc）	2,000円
54720-578 うず中皿 60入（17×16×2.5cm）	1,750円
54721-578 6.0盛鉢 24入（17.8×9cm）	4,850円
54722-578 足付5寸鉢 50入（15.5×6.8cm）	3,150円

まほろば

54751-578 織部銘々皿 80入（14.3×12.8×2.5cm）	1,350円
54752-578 織部茶碗 100入（12.7×6.3cm）	2,100円
54753-578 織部鉢（小） 50入（17.3×5.5cm）	2,600円
54754-578 織部鉢（中） 40入（21×6.1cm）	3,300円
54755-578 織部たっぷり碗 80入（9.7×7.2cm・270cc）	1,800円
54756-578 織部マグ 60入（9.5×8.3cm・290cc）	2,400円
54757-578 織部湯呑 80入（8×8.4cm・220cc）	1,800円
54758-578 織部長角鉢 70入（15.7×11.5×3cm）	1,800円
54759-578 織部焼物皿 40入（24×12×3cm）	2,900円
54760-578 織部付出皿 30入（36.5×11.5×3cm）	3,600円
54761-578 飴釉銘々皿 80入（14.3×12.8×2.5cm）	1,150円
54762-578 飴釉茶碗 100入（12.7×6.3cm）	2,000円
54763-578 飴釉鉢（小） 50入（17.3×5.5cm）	2,400円
54764-578 飴釉鉢（中） 40入（21×6.1cm）	3,000円
54765-578 飴釉たっぷり碗 80入（9.7×7.2cm・270cc）	1,700円
54766-578 飴釉マグ 60入（9.5×8.3cm・290cc）	2,200円
54767-578 飴釉湯呑 80入（8×8.4cm・220cc）	1,700円
54768-578 藍釉銘々皿 80入（14.3×12.8×2.5cm）	1,150円
54769-578 藍釉茶碗 100入（12.7×6.3cm）	2,000円
54770-578 藍釉鉢（小） 50入（17.3×5.5cm）	2,400円
54771-578 藍釉鉢（中） 40入（21×6.1cm）	3,000円
54772-578 藍釉たっぷり碗 80入（9.7×7.2cm・270cc）	1,700円
54773-578 藍釉マグ 60入（9.5×8.3cm・290cc）	2,200円
54774-578 藍釉湯呑 80入（8×8.4cm・220cc）	1,700円
54775-578 藍釉長角鉢 70入（15.7×11.5×3cm）	1,800円
54776-578 藍釉焼物皿 40入（24×12×3cm）	2,900円
54777-578 藍釉付出皿 30入（36.5×11.5×3cm）	3,600円

単志野かぶ

54801-518 たわみ小鉢
60入（14×11.5×6cm） 2,200円
54802-518 たわみ鉢
40入（16×14×5.7cm） 2,800円
54803-518 浜切小丼
40入（11.8×8cm） 3,000円
54804-518 丸浜丼
40入（14×9cm） 4,800円
54805-518 おでん皿
40入（19×18.5×4.3cm） 3,500円
54806-518 丸5.0鉢
40入（15×5cm） 3,300円
54807-518 切立盛鉢
20入（20.3×4.3cm） 6,000円
54808-518 丸茶碗
60入（11×6cm） 2,200円
54809-518 70皿
30入（22.8×3.3cm） 4,200円
54810-518 大汲出
40入（10.5×7.5cm・300cc） 2,700円
54811-518 煎茶
60入（9×7cm・220cc） 2,200円
54812-518 花型7.0鉢
20入（21×7cm） 5,500円
54813-518 花型6.0鉢
30入（18.5×6cm） 3,300円

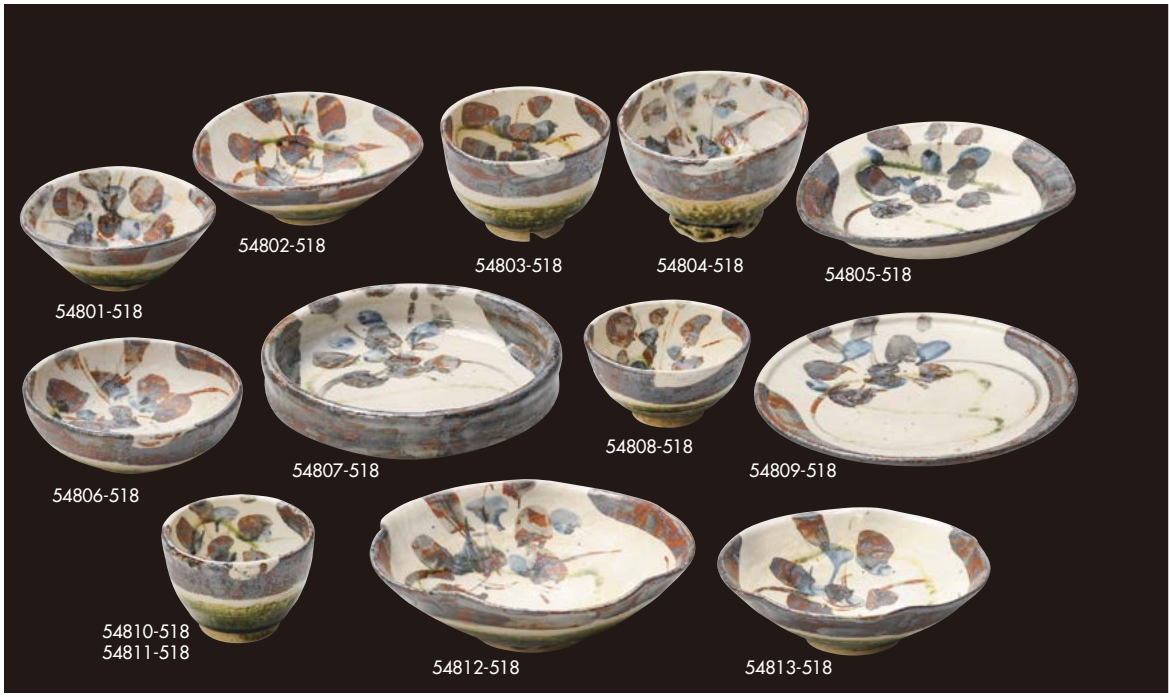

ねずみ志野ぶどう

54831-518 玉渕5.0皿
40入（15.5×2.5cm） 2,900円
54832-518 7.0丸皿
30入（23×2.3cm） 4,200円
54833-518 たわみ小鉢
40入（15×13.5×5.5cm） 2,800円
54834-518 たわみ盛鉢
20入（24×22.5×7.5cm） 8,200円
54835-518 きね型小鉢 大
40入（10.8×8cm） 2,900円
54836-518 きね型小鉢 小
60入（9.1×7.8cm） 2,700円
54837-518 手付スープ碗
30入（12.3×6.8cm・420cc） 4,500円
54838-518 フリーカップ
40入（8.7×11.5cm・270cc） 3,000円
54839-518 煎茶
60入（9×7cm・220cc） 2,200円
54840-518 大汲出
40入（10.5×7.5cm・320cc） 2,700円
54841-518 湯呑
40入（7.3×8.5cm・260cc） 2,400円
54842-518 飯碗
40入（11.2×6cm） 2,400円



織部うさぎ

54861-578 5寸丸皿
80入（15.5×2.2cm） 1,200円
54862-578 荒土小判皿（小）
80入（16.8×14×1.6cm） 1,200円
54863-578 荒土小判皿（大）
30入（27×23.8×2cm） 3,900円
54864-578 丸千代口
100入（8.3×2.3cm） 800円
54865-578 呑水
80入（15×12.1×6.9cm） 1,700円
54866-578 角取皿
60入（16×2.2cm） 1,500円
54867-578 正角小皿
200入（8.7×1.4cm） 740円
54868-578 深小鉢
60入（12×6.2cm） 1,450円
54869-578 丸マグ
60入（9.5×8.2cm・285cc） 1,700円
54870-578 湯呑（小）
80入（7.5×7.3cm・170cc） 1,400円
54871-578 湯呑（中）
80入（8×8.1cm・220cc） 1,500円
54872-578 飯碗（小）
80入（11×6.2cm） 1,450円
54873-578 飯碗（大）
80入（12×6.8cm） 1,550円





銀彩市松

54901-518 黒釉珍味碗
60入（8.7×6.3cm・160cc） 2,000円
54902-518 白釉珍味碗
60入（8.7×6.3cm・160cc） 2,000円
54903-518 黒釉切立小鉢
40入（9.8×8cm・360cc） 2,500円
54904-518 黒釉飯碗
40入（12.5×7.2cm） 2,800円
54905-518 白釉飯碗
40入（12.5×7.2cm） 2,800円
54906-518 黒釉ぐい呑
80入（7.6×5cm・120cc） 2,000円
54907-518 白釉ぐい呑
80入（7.6×5cm・120cc） 2,000円
54908-518 白釉切立小鉢
40入（9.8×8cm・360cc） 2,500円
54909-518 黒釉湯呑
40入（7.8×9cm・300cc） 2,500円
54910-518 白釉湯呑
40入（7.8×9cm・300cc） 2,500円
54911-518 黒釉角皿
60入（14.5×14.5×2cm） 2,700円
54912-518 白釉角皿
60入（14.5×14.5×2cm） 2,700円
54913-518 黒釉フリーカップ
40入（8.8×11.8cm・280cc） 3,000円
54914-518 白釉フリーカップ
40入（8.8×11.8cm・280cc） 3,000円



伊賀粉引

54931-518 茶碗 大
60入（11.8×7cm） 2,200円
54932-518 茶碗 小
60入（11×3.2cm） 2,000円
54933-518 湯呑 大
60入（7.5×9cm・230cc） 1,900円
54934-518 湯呑 小
60入（7×8cm・180cc） 1,800円
54935-518 たっぷり碗
60入（8.5×8cm・250cc） 2,000円
54936-518 マグカップ
40入（10×8.5cm・330cc） 2,600円
54937-518 四方盛鉢
20入（18.5×18.5×7.5cm） 5,000円
54938-518 デザート鉢
60入（12×7.5cm・300cc） 2,200円
54939-518 55ひねり鉢
30入（18.5×17.2×5.5cm） 2,800円
54940-518 珍味碗
60入（8.7×6.3cm・160cc） 1,750円
54941-518 ぐい呑
80入（7.6×5cm・120cc） 1,600円



志野かに

54961-518 たわみ鉢
40入（15.5×14.5×5.2cm） 2,600円
54962-518 変形皿
30入（18.5×8×2cm） 4,200円
54963-518 フリーカップ
40入（8.5×11.5cm・320cc） 3,300円
54964-518 大汲出
40入（10.5×7.5cm・320cc） 2,600円
54965-518 切立正角皿
20入（18.5×2cm） 6,500円
54966-518 そば猪口
60入（8.5×6.7cm・150cc） 2,600円
54967-518 角取り皿
80入（11×11×1.5cm） 2,600円
54968-518 丸小皿
100入（8.5×8.5×1.3cm） 1,800円
54969-518 和み丼
30入（15.8×3cm） 5,000円

ドット

55001-578 繊部角小皿 200入（8.9×1.8cm）	900円
55002-578 繊部楕円皿 100入（16.3×13.4×1.4cm）	1,550円
55003-578 繊部楕円中鉢 50入（21×15.7×5.5cm）	2,650円
55004-578 繊部丸鉢（中） 50入（15.8×7.5cm）	2,900円
55005-578 繊部丸鉢（大） 30入（20.2×8.8cm）	4,500円
55006-578 繊部マグ 60入（12.5×8.2cm・280cc）	2,700円
55007-578 繊部陶碗 60入（10.2×7cm・300cc）	2,200円
55008-578 志野角小皿 200入（8.9×1.8cm）	900円
55009-578 志野楕円皿 100入（16.3×13.4×1.4cm）	1,550円
55010-578 志野楕円中鉢 50入（21×15.7×5.5cm）	2,650円
55011-578 志野丸鉢（中） 50入（15.8×7.5cm）	2,900円
55012-578 志野丸鉢（大） 30入（20.2×8.8cm）	4,500円
55013-578 志野マグ 60入（12.5×8.2cm・280cc）	2,700円
55014-578 志野陶碗 60入（10.2×7cm・300cc）	2,200円



手描きあざみ

55051-518 6.0皿 60入（19×2.5cm）	2,200円
55052-518 7.0皿 40入（22.8×3.2cm）	3,800円
55053-518 8.0皿 40入（25×3.5cm）	4,500円
55054-518 多用鉢 60入（19×5cm）	2,800円
55055-518 スープ小鉢 80入（14×4.8cm）	2,200円
55056-518 煎茶 100入（8.8×5.4cm・150cc）	1,600円
55057-518 湯呑 小 10×11入（7.7×9cm・260cc）	1,700円
55058-518 湯呑 大 10×10入（6.7×8.5cm・170cc）	1,800円
55059-518 飯碗 小 5×17入（10.5×5.8cm）	2,000円
55060-518 飯碗 大 5×16入（12×6.3cm）	2,200円
55061-518 スープカップ 1×50入（11.3×5.6cm・350cc）	2,800円
55062-518 マグカップ 1×50入（8.3×8.5cm・320cc）	2,600円
55063-518 デミタス碗 30入（130cc）	2,400円
55064-518 デミタス受皿 1×30入（14.6×2.7cm）	1,800円
55065-518 デミタス碗皿 1×30入（7×8cm）	4,200円
55066-518 コーヒー碗 30入（9.7×5.3cm・180cc）	2,400円
55067-518 コーヒー受皿 1×30入（14.6×2.7cm）	1,800円
55068-518 コーヒー碗皿 1×30入（9.7×5.3cm）	4,200円
55069-518 ドレッシング 1×50入（10.5×8.8cm・230cc）	3,000円
55070-518 ワイン 80入（6.9×8cm・130cc）	2,000円
55071-518 ゴブレット 1×60入（7.7×10.7cm・240cc）	2,600円
55072-518 多用碗 1×40入（13×8cm）	3,000円
55073-518 多用丼 5×8入（15.7×8cm）	3,500円
55074-518 菓子器・らーめん鉢 1×30入（18×7.8cm）	4,500円




55101-578


55102-578


55115-578


55116-578


55103-578


55117-578


55104-578


55105-578


55118-578


55119-578


55106-578


55107-578


55120-578


55121-578


55108-578


55109-578


55110-578


55122-578


55123-578


55124-578


55111-578


55112-578


55125-578


55126-578


55113-578


55114-578


55127-578


55128-578

藍の花

品番	品名	上代	入数	寸法
55101-578	変形小皿(青)	600円	150入	11.5×9.8×1.5cm
55102-578	変形和皿(中)青	1,300円	50入	17.8×14.8×2.8cm
55103-578	変形大皿(青)	2,200円	30入	24×19×2.5cm
55104-578	盛鉢(小)青	2,400円	40入	16×7cm
55105-578	盛鉢(中)青	3,000円	30入	18.5×8cm
55106-578	手付スープ(青)	2,500円	60入	11.5×14.3×5.5cm·310cc
55107-578	煎茶(青)	1,300円	100入	7.8×6.5cm·140cc
55108-578	湯呑(大)青	1,350円	80入	7.8×8.2cm·200cc
55109-578	高台碗(青)	1,750円	60入	8.5×8.5cm
55110-578	かるかる飯碗大(青)	1,350円	80入	11.7×7cm

品番	品名	上代	入数	寸法
55111-578	手造りマグ(青)	2,300円	60入	8.7×8.8cm·180cc
55112-578	マグ(青)中	2,200円	48入	9.3×10.3cm·320cc
55113-578	手起しポット(小)青	2,900円	36入	11.5×9×10cm·230cc
55114-578	手越しポット(青)	3,600円	48入	19×11.2×11cm·340cc
55115-578	変形小皿(赤)	600円	150入	11.5×9.8×1.5cm
55116-578	変形和皿(中)赤	1,300円	50入	17.8×14.8×2.8cm
55117-578	変形大皿(赤)	2,200円	30入	24×19×2.5cm
55118-578	盛鉢(小)赤	2,400円	40入	16×7cm
55119-578	盛鉢(中)赤	3,000円	30入	18.5×8cm
55120-578	手付スープ(赤)	2,500円	60入	11.5×14.3×5.5cm·310cc

品番	品名	上代	入数	寸法
55121-578	煎茶(赤)	1,300円	100入	7.8×6.5cm·140cc
55122-578	湯呑(小)赤	1,350円	80入	7×7.5cm·180cc
55123-578	高台碗(赤)	1,750円	60入	8.5×8.5cm
55124-578	かるかる飯碗小(赤)	1,350円	80入	10×6.3cm
55125-578	手造りマグ(赤)	2,300円	60入	8.7×8.8cm·180cc
55126-578	マグ(赤)中	2,200円	48入	9.3×10.3cm·320cc
55127-578	手起しポット(小)赤	2,900円	36入	11.5×9×10cm·230cc
55128-578	手越しポット(赤)	3,600円	48入	19×11.2×11cm·340cc

もんどりあん

55201-578 6寸正角皿織部
80入（17.4×17.4×1.3cm） 1,800円
55202-578 角小皿織部
200入（8.8×8.8×1cm） 880円
55203-578 長角皿織部
70入（30.3×18.9×2.8cm） 2,850円
55204-578 6寸正角皿黄瀬戸
80入（17.4×17.4×1.3cm） 1,800円
55205-578 角小皿黄瀬戸
200入（8.8×8.8×1cm） 880円
55206-578 長角皿 黄瀬戸
70入（30.3×18.9×2.8cm） 2,850円
55207-578 8寸正角皿織部
30入（23×23×1.2cm） 4,500円
55208-578 8寸正角皿黄瀬戸
30入（23×23×1.2cm） 4,500円
55209-578 7寸長角皿織部
30入（21×15.5×2cm） 2,650円
55210-578 7寸長角皿黄瀬戸
30入（21×15.5×2cm） 2,650円

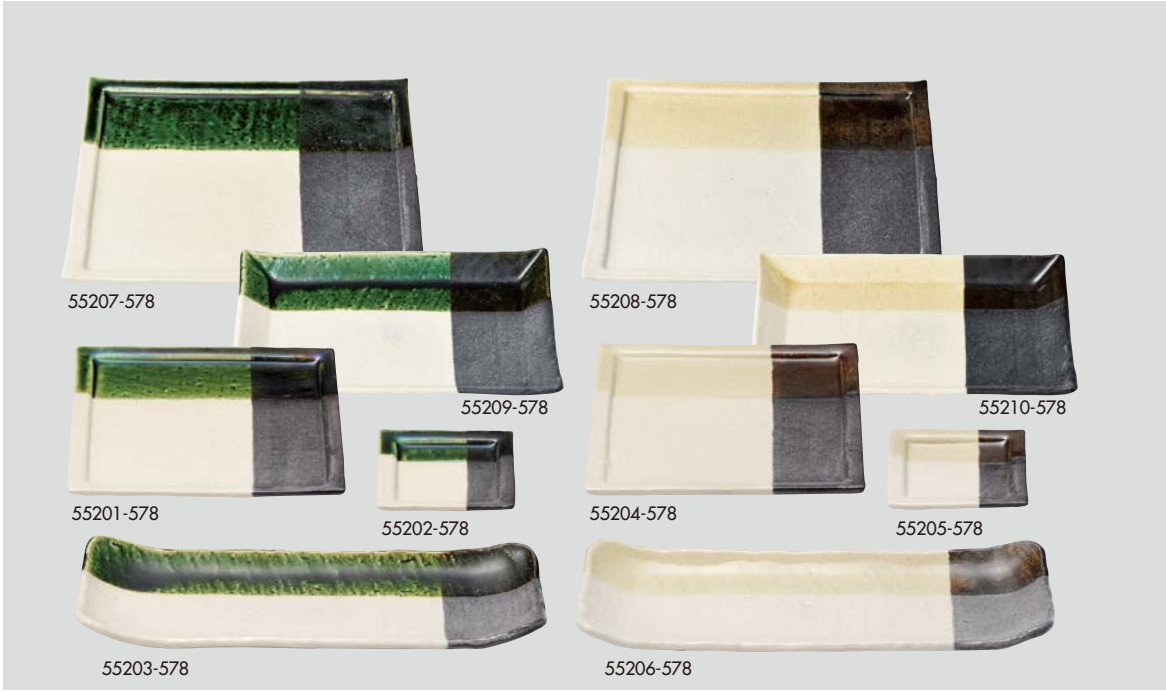

織部菊花

55231-578 7.0盛鉢
30入（21.5×5.2cm） 3,800円
55232-578 6.0中鉢
50入（17.5×5.3cm） 2,900円
55233-578 4.5小鉢
70入（13.2×5.3cm） 1,750円
55234-578 7.0楕円鉢
50入（22×13.8×4cm） 2,900円
55235-578 3.0皿
200入（9×2.6cm） 900円
55236-578 3.5小鉢
100入（10.5×4.2cm） 1,350円
55237-578 5寸丸皿
90入（15×2.5cm） 1,800円

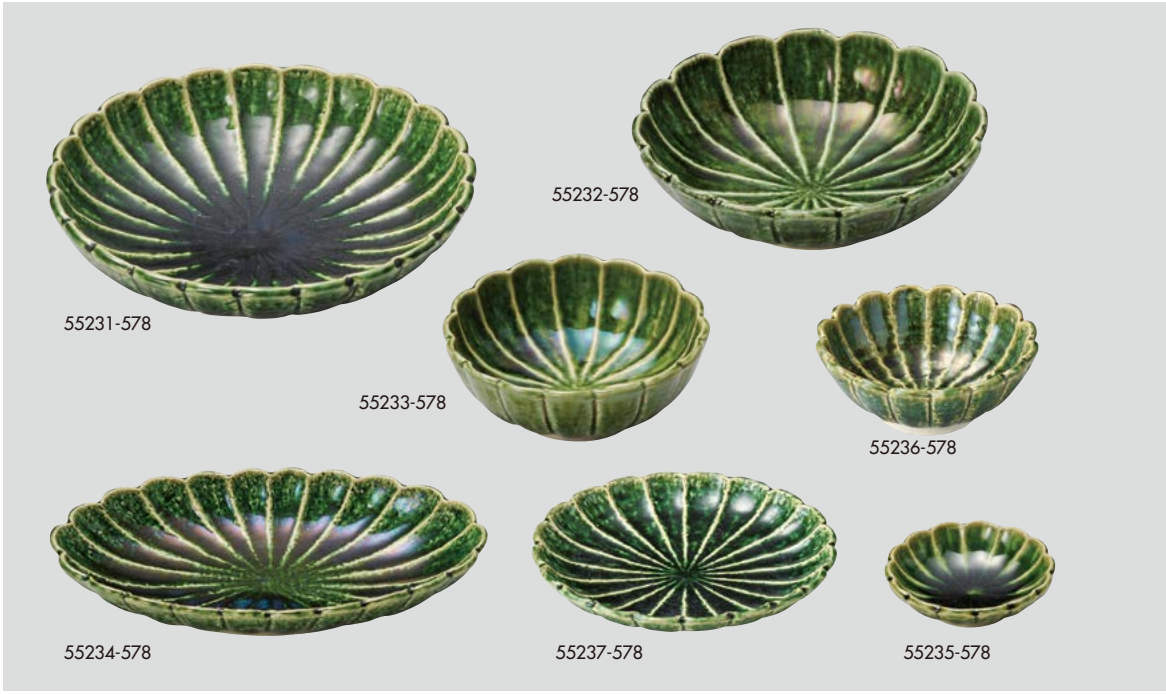

志野菊花

55261-578 7.0盛鉢
30入（21.5×5.2cm） 4,000円
55262-578 6.0中鉢
50入（17.5×5.3cm） 2,900円
55263-578 4.5小鉢
70入（13.2×5.3cm） 2,000円
55264-578 7.0楕円鉢
50入（22×13.8×4cm） 3,150円
55265-578 3.0皿
200入（9×2.6cm） 900円
55266-578 3.5小鉢
100入（10.5×4.2cm） 1,350円
55267-578 5寸丸皿
90入（15×2.5cm） 1,800円





黒ねこ

55301-578	飯碗 大 100入（11.7×6.8cm）	900円
55302-578	飯碗 小 100入（11×6.5cm）	850円
55303-578	焼酎カップ 80入（9.6×8.9cm・300cc）	900円
55304-578	マグ 80入（9×8cm・230cc）	950円
55305-578	プチカップ 100入（9.6×7cm・200cc）	750円
55306-578	中鉢 50入（18.2×16×6.2cm）	1,250円
55307-578	小鉢 100入（15.1×13.8×4.8cm）	850円
55308-578	小付 200入（9.5×8.6×3.4cm）	500円
55309-578	コーヒー碗皿 48入（9.6×7cm・200cc）	1,700円
55310-578	15cm皿 80入（15.3×2.1cm）	800円



朝鮮唐津

55331-518	飯碗 大 40入（11.5×7cm）	2,000円
55332-518	飯碗 小 40入（11×6cm）	2,000円
55333-518	湯呑 大 60入（7.5×8.8cm・240cc）	2,200円
55334-518	湯呑 小 60入（7×8cm・180cc）	2,200円
55335-518	丸碗 40入（10.5×7.3cm・400cc）	2,800円
55336-518	珍味碗 80入（8.7×6.3cm）	1,750円
55337-518	ぐい呑 100入（7.6×5cm・120cc）	1,650円
55338-518	たわみ小鉢 60入（13×4cm）	1,800円
55339-518	切高台煎茶 60入（11×7.5cm・250cc）	1,800円
55340-518	55ひねり鉢 40入（18.5×17.2×5.5cm）	2,800円



赤桜

55361-578	足付5寸鉢 50入（15.5×6.8cm）	2,700円
55362-578	反小鉢 50入（13×6.8cm）	2,000円
55363-578	姫丼 48入（11×8cm）	2,000円
55364-578	陶碗 80入（9.8×7cm・230cc）	1,650円
55365-578	5.5変形丼 32入（19.8×17.5×9cm）	3,100円
55366-578	盛鉢（小） 30入（22×6.8cm）	4,150円
55367-578	盛鉢（大） 15入（26×24×8.5cm）	5,400円
55368-578	マグ 60入（9.8×7cm・230cc）	1,950円
55369-578	楕円深皿 40入（22.5×15×4.5cm）	2,100円
55370-578	うず中皿 80入（17×16×2.5cm）	1,500円



赤い実（イングレーズ）（強化）

品番	品名	上代	入数	寸法
55401-178	長角皿	2,100円	60入	18.3×12.5×2.6㎝
55402-178	10㎝浅皿	560円	240入	10×2㎝
55403-178	12.5㎝浅皿	750円	180入	12.5×2.6㎝
55404-178	16㎝浅皿	820円	120入	16×2㎝
55405-178	17.8㎝浅皿	1,060円	90入	17.8×2.6㎝
55406-178	20.4㎝浅皿	1,450円	60入	20.4×2.9㎝
55407-178	10㎝深皿	570円	300入	9.8×2.7㎝
55408-178	13㎝深皿	620円	160入	12.8×3.6㎝
55409-178	14㎝深皿	660円	160入	13.9×3.2㎝
55410-178	16.2㎝深皿	990円	100入	15.9×3.9㎝
55411-178	18㎝深皿	1,120円	80入	17.9×4㎝
55412-178	19㎝深皿	1,270円	60入	19×3.9㎝
55413-178	20.4㎝深皿	1,350円	50入	20.4×4.1㎝

品番	品名	上代	入数	寸法
55414-178	菊型深鉢	800円	120入	11×5.5㎝
55415-178	菊型浅鉢	740円	180入	10.9×3.3㎝
55416-178	角鉢	1,240円	100入	9.8×3.6㎝
55417-178	隅切角小鉢	1,390円	100入	9.4×4.9㎝
55418-178	六山鉢（小）	920円	150入	11.1×4.8㎝・200cc
55419-178	六山鉢（大）	1,020円	120入	12×5.8㎝・300cc
55420-178	耳付小鉢	880円	100入	12.8×11.3×4.25㎝
55421-178	丸小鉢（身）	760円	120入	9.9×4.8㎝・220cc
55422-178	蓋（大）	660円	180入	11×2㎝
55423-178	丸深鉢	880円	100入	9.9×5.7㎝・260cc
55424-178	飯碗（小）	990円	100入	12.2×5.9㎝・200cc
55425-178	兼用蓋（小）	810円	200入	10.9×3.3㎝
55426-178	飯碗（中）	1,000円	90入	13.4×7㎝・300cc

品番	品名	上代	入数	寸法
55427-178	兼用蓋（中）	900円	180入	12.2×3.3㎝
55428-178	飯碗（大）	1,150円	80入	14.8×9.8㎝・400cc
55429-178	兼用蓋（大）	950円	160入	13.1×3.6㎝
55430-178	多用碗（小）（身）	990円	100入	12.2×5.9㎝・250cc
55431-178	多用碗（中）（身）	1,000円	80入	13.6×6.1㎝・300cc
55432-178	多用碗（大）（身）	1,150円	80入	14.8×6.1㎝・300cc
55433-178	茶碗蒸（身）	800円	160入	7.4×6.6㎝・170cc
55434-178	蓋（小）	600円	300入	8.4×1.7㎝
55435-178	京茶碗	860円	100入	11.5×5.4㎝・260cc
55436-178	長湯呑	750円	180入	6.3×7.5㎝・160cc
55437-178	反湯呑	780円	160入	9.3×5.8㎝・200cc
55438-178	マグカップ	990円	120入	7.3×7.3㎝・200cc
55439-178	スタックカップ	950円	120入	7.3×7.6㎝・200cc



花紋（強化）

55501-138 （緑）10cm丸深皿 200入（9.8×2.7cm）	850円
55502-138 （緑）13cm丸深皿 120入（12.8×3.6cm）	1,150円
55503-138 （緑）14cm丸深皿 120入（13.9×3.2cm）	980円
55504-138 （緑）16cm丸深皿 80入（15.9×3.9cm）	1,400円
55505-138 （緑）18cm丸深皿 60入（17.9×4cm）	1,600円
55506-138 （緑）19cm丸深皿 60入（19×3.9cm）	1,700円
55507-138 （緑）20cm丸深皿 48入（20.4×4.1cm）	2,050円
55508-138 （緑）10cm浅皿 200入（10×2cm）	850円
55509-138 （緑）12.5cm浅皿 120入（12.5×2.6cm）	950円
55510-138 （緑）16cm浅皿 80入（16×2cm）	1,150円
55511-138 （緑）18cm浅皿 60入（17.8×2.6cm）	1,400円
55512-138 （緑）20cm浅皿 48入（20.4×2.9cm）	1,800円
55513-138 （緑）焼物皿 60入（18.3×12.5×2.6cm）	2,800円
55514-138 （青）焼物皿 60入（18.3×12.5×2.6cm）	2,800円
55515-138 （青）隅切角小鉢 80入（9.4×9.4×4.9cm）	1,750円
55516-138 （青）角鉢 80入（9.8×9.8×3.6cm）	1,600円
55517-138 （青）六ッ山鉢（小） 100入（11.1×4.8cm）	1,350円
55518-138 （青）六ッ山鉢（大） 80入（12×5.8cm）	1,400円
55519-138 （青）京茶碗 100入（11.5×5.4cm）	1,200円
55520-138 （青）千茶 120入（9.3×5.8cm・200cc）	1,000円
55521-138 （青）マグカップ 80入（7.3×7.3cm・200cc）	1,400円
55522-138 （赤）焼物皿 60入（18.3×12.5×2.6cm）	2,800円
55523-138 （赤）隅切角小鉢 80入（9.4×9.4×4.9cm）	1,750円
55524-138 （赤）角鉢 80入（9.8×9.8×3.6cm）	1,600円
55525-138 （赤）六ッ山鉢（小） 100入（11.1×4.8cm）	1,350円
55526-138 （赤）六ッ山鉢（大） 80入（12×5.8cm）	1,400円
55527-138 （赤）京茶碗 100入（11.5×5.4cm）	1,200円
55528-138 （赤）千茶 120入（9.3×5.8cm・200cc）	1,000円
55529-138 （赤）マグカップ 80入（7.3×7.3cm・200cc）	1,400円



パステル（強化）

55561-138 （紫）多用碗（小） 60入（12.2×8.6cm）	2,550円
55562-138 （紫）多用碗（中） 48入（13.6×8.2cm）	2,800円
55563-138 （紫）多用碗（大） 40入（14.8×8.1cm）	2,950円
55564-138 （紫）飯碗（小） 60入（12.2×8.8cm）	2,550円
55565-138 （紫）飯碗（中） 48入（13.4×9.4cm）	2,800円
55566-138 （紫）飯碗（大） 40入（14.8×10cm）	2,950円
55567-138 （紫）むし碗 80入（7.4×7.1cm・170cc）	1,900円
55568-138 （紫）隅切角小鉢 80入（9.4×9.4×4.9cm）	1,800円
55569-138 （橙）多用碗（小） 60入（12.2×8.6cm）	2,550円
55570-138 （橙）多用碗（中） 48入（13.6×8.2cm）	2,800円
55571-138 （橙）多用碗（大） 40入（14.8×8.1cm）	2,950円
55572-138 （橙）飯碗（小） 60入（12.2×8.8cm）	2,550円
55573-138 （橙）飯碗（中） 48入（13.4×9.4cm）	2,800円
55574-138 （橙）飯碗（大） 40入（14.8×10cm）	2,950円
55575-138 （橙）むし碗 80入（7.4×7.1cm・170cc）	1,900円
55576-138 （橙）隅切角小鉢 80入（9.4×9.4×4.9cm）	1,800円

赤絵唐草（強化）

55601-138 焼物皿
60入（18.3×12.5×2.6cm） 2,800円
55602-138 隅切角小鉢
80入（9.4×9.4×4.9cm） 1,800円
55603-138 10cm丸深皿
200入（9.8×2.7cm） 850円
55604-138 13cm丸深皿
120入（12.8×3.6cm） 1,050円
55605-138 14cm丸深皿
120入（13.9×3.2cm） 950円
55606-138 16cm丸深皿
80入（15.9×3.9cm） 1,450円
55607-138 18cm丸深皿
60入（17.9×4cm） 1,650円
55608-138 六ツ山鉢（小）
100入（11.1×4.8cm） 1,350円
55609-138 六ツ山鉢（大）
80入（12×5.8cm） 1,400円
55610-138 多用碗（小）
60入（12.2×8.6cm） 2,600円
55611-138 多用碗（中）
48入（13.6×8.2cm） 2,850円
55612-138 多用碗（大）
40入（14.8×8.1cm） 3,000円
55613-138 むし碗
80入（7.4×7.1cm・170cc） 1,900円
55614-138 京茶碗
100入（11.5×5.4cm） 1,250円
55615-138 マグカップ
80入（7.3×7.3cm・200cc） 1,400円

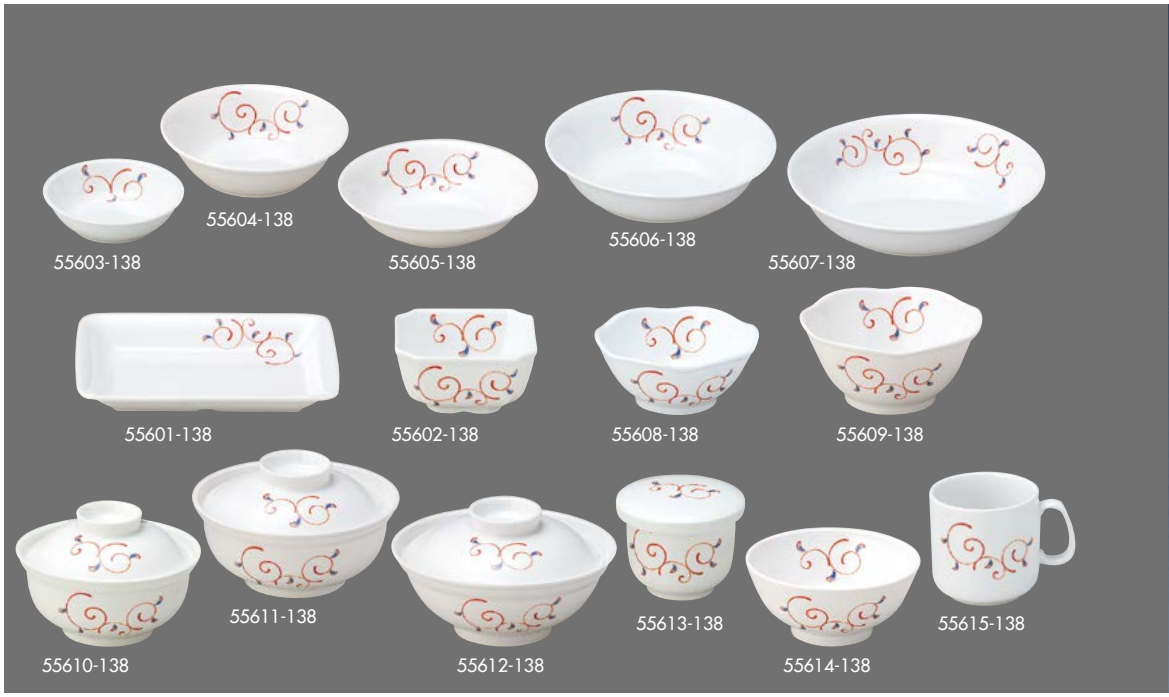

ブランチ（強化）

55631-138 （紺）10cm浅皿
200入（10×2cm） 850円
55632-138 （紺）12.5cm浅皿
120入（12.5×2.6cm） 900円
55633-138 （紺）16cm浅皿
80入（16×2cm） 1,150円
55634-138 （紺）18cm浅皿
60入（17.8×2.6cm） 1,500円
55635-138 （紺）20cm浅皿
60入（20.4×2.9cm） 1,950円
55636-138 （紺）焼物皿
60入（18.3×12.5×2.6cm） 2,900円
55637-138 （桃）13cm丸深皿
120入（12.8×3.6cm） 1,100円
55638-138 （桃）14cm丸深皿
120入（13.9×3.2cm） 980円
55639-138 （桃）16cm丸深皿
80入（15.9×3.9cm） 1,500円
55640-138 （桃）18cm丸深皿
60入（17.9×4cm） 1,700円
55641-138 （桃）19cm丸深皿
60入（19×3.9cm） 1,800円
55642-138 （桃）20cm丸深皿
48入（20.4×4.1cm） 2,200円
55643-138 （緑）丸深鉢（蓋付）
48入（9.9×6.4cm・260cc） 2,050円
55644-138 （緑）六ツ山鉢（小）
100入（11.1×4.8cm） 1,400円
55645-138 （緑）六ツ山鉢（大）
80入（12×5.8cm） 1,450円
55646-138 （緑）京茶碗
100入（11.5×5.4cm） 1,250円
55647-138 （緑）スタックマグカップ
80入（7.3×7.6cm・200cc） 1,350円



Hello!

55661-178 小皿
160入（12.5×2.6cm・160cc） 1,350円
55662-178 フルーツ皿
150入（13.9×3.2cm・255cc） 1,400円
55663-178 6吋オートミール
90入（15.9×3.9cm・420cc） 1,600円
55664-178 7吋中皿（ランチ）
90入（17.8×2.6cm・260cc） 1,600円
55665-178 小鉢（中）
120入（12.8×5.4cm・360cc） 1,550円
55666-178 中鉢
80入（14.5×6cm・500cc） 1,850円
55667-178 仕切皿（中）
40入（21.8×2.4cm・450cc） 3,050円
55668-178 角仕切皿
40入（21.2×17.2×2.3cm） 3,150円
55669-178 乳児用茶碗
160入（10.5×5cm・210cc） 1,500円
55670-178 子供用茶碗
120入（11.5×4.7cm・250cc） 1,500円
55671-178 湯呑（中）
120入（7×6.6cm・170cc） 1,450円
55672-178 スタッキングマグ
120入（7.5×7.2cm・200cc） 1,500円





ペールローズ（高強度磁器）

55701-188 深鉢 80入（13.6×5.5cm・420cc）	1,600円
55702-188 丸碗 80入（11.6×5.5cm・280cc）	1,450円
55703-188 蓋丼（中） 30入（14.8×8.7cm・310cc）	3,350円
55704-188 身丼（中） 30入（14.8×6cm・310cc）	2,000円
55705-188 6吋オートミール 80入（15.9×3.9cm・420cc）	1,600円
55706-188 フルーツ皿 80入（13.9×3.2cm・255cc）	1,400円
55707-188 反煎茶 100入（9.3×5.9cm・180cc）	1,350円
55708-188 特小皿 180入（9.8×2.7cm・105cc）	1,250円
55709-188 小皿 120入（12.5×2.6cm・160cc）	1,350円
55710-188 6吋パン皿 80入（16×2cm・150cc）	1,400円



マーガレット（強化）

55731-148 18.5cm丸皿 60入（18.5×3.2cm）	1,700円
55732-148 14.5cm丸皿 120入（14.5×2.8cm）	980円
55733-148 3.0皿 200入（10.2×1.8cm）	800円
55734-148 長角皿（大） 40入（20.2×13×2.4cm）	2,050円
55735-148 長角皿（小） 50入（18×13cm）	1,900円
55736-148 大茶 40入（14.8×6.8cm・410cc）	1,900円
55737-148 飯茶碗 120入（11.8×5.2cm）	1,250円
55738-148 汁碗 80入（12×5.5cm・260cc）	1,600円
55739-148 フタ付丼 40入（12×7.6cm・270cc）	2,700円
55740-148 反千茶 120入（9.1×6cm・160cc）	1,180円
55741-148 角鉢（大） 60入（9.8×9.8×5.1cm）	1,700円
55742-148 角鉢（小） 80入（8.5×8.5×4.5cm）	1,600円
55743-148 丸仕切付皿（大） 20入（26.4×2.4cm）	3,250円
55744-148 丸仕切付皿（小） 30入（21.8×2.4cm）	2,150円
55745-148 6.0うどん丼 30入（18.4×8cm・750cc）	2,980円
55746-148 煮物碗 40入（16.3×5.4cm・440cc）	1,950円



フレンド（高強度磁器）

55761-188 子供用茶碗 100入（11.5×4.7cm・250cc）	1,500円
55762-188 小鉢（中） 80入（12.8×5.4cm・360cc）	1,550円
55763-188 中鉢 60入（14.5×6cm・500cc）	1,850円
55764-188 湯呑（中） 100入（7×6.6cm・170cc）	1,450円
55765-188 スタッキングマグ 100入（7.5×7.2cm・200cc）	1,500円
55766-188 6吋オートミール 80入（15.9×3.9cm・420cc）	1,600円
55767-188 仕切皿（中） 30入（21.8×2.4cm・450cc）	3,050円
55768-188 乳児用茶碗 120入（10.5×5cm・210cc）	1,500円
55769-188 フルーツ皿 80入（13.9×3.2cm・255cc）	1,400円
55770-188 小皿 100入（12.5×2.6cm・160cc）	1,350円
55771-188 7吋中皿（ランチ） 50入（17.8×2.6cm・260cc）	1,600円

特選土鍋（信楽焼）・耐熱皿 Japanese hot pot (Sigarakiyaki)/Thermostable dish



55801-668 赤楽10号鍋(信楽焼) **63,000円** 6入 (35×31×15.5cm)
55802-668 赤楽9号鍋(信楽焼) **47,000円** 8入 (32×29×15cm)
55803-668 赤楽8号鍋(信楽焼) **31,000円** 10入 (28.5×26×14cm)
55804-668 赤楽7号鍋(信楽焼) **22,000円** 10入 (25.5×23×11.5cm)
55805-668 赤楽6号鍋(信楽焼) **13,000円** 20入 (22.5×19.5×9.5cm)



55806-668 灰釉刷毛目10号鍋(信楽焼) **55,000円** 6入 (35×31×15.5cm)
55807-668 灰釉刷毛目9号鍋(信楽焼) **41,000円** 8入 (32×29×15cm)
55808-668 灰釉刷毛目8号鍋(信楽焼) **27,000円** 10入 (28.5×26×14cm)
55809-668 灰釉刷毛目7号鍋(信楽焼) **19,000円** 10入 (23.5×23×11.5cm)
55810-668 灰釉刷毛目6号鍋(信楽焼) **11,500円** 20入 (22.5×19.5×9.5cm)



55811-668 アメ釉10号鍋(信楽焼) **57,000円** 6入 (35×31×15.5cm)
55812-668 アメ釉9号鍋(信楽焼) **42,000円** 8入 (32×29×15cm)
55813-668 アメ釉8号鍋(信楽焼) **28,000円** 10入 (28.5×26×14cm)
55814-668 アメ釉7号鍋(信楽焼) **20,000円** 10入 (25.5×23×11.5cm)
55815-668 アメ釉6号鍋(信楽焼) **12,000円** 20入 (22.5×19.5×9.5cm)



55816-668 天目刷毛目10号鍋(信楽焼) **9,900円** 6入 (38×32×17.5cm)
55817-668 天目刷毛目9号鍋(信楽焼) **8,250円** 8入 (34×27.5×15.5cm)
55818-668 天目刷毛目8号鍋(信楽焼) **6,160円** 10入 (29×25×13.5cm)
55819-668 天目刷毛目6号鍋(信楽焼) **3,740円** 20入 (21×18.5×10cm)



55820-668 グリーン流し10号鍋(信楽焼) **9,900円** 6入 (38×32×17.5cm)
55821-668 グリーン流し9号鍋(信楽焼) **8,250円** 8入 (34×27.5×15.5cm)
55822-668 グリーン流し8号鍋(信楽焼) **6,160円** 10入 (29×25×13.5cm)
55823-668 グリーン流し6号鍋鍋(信楽焼) **3,740円** 20入 (21×18.5×10cm)



55824-668 鉄赤格子10号鍋(信楽焼) **9,350円** 6入 (38×32×17.5cm)
55825-668 鉄赤格子9号鍋(信楽焼) **7,920円** 8入 (34×27.5×15.5cm)
55826-668 鉄赤格子8号鍋(信楽焼) **5,720円** 10入 (29×25×13.5cm)
55827-668 鉄赤格子6号鍋(信楽焼) **3,520円** 20入 (21×18.5×10cm)



55828-668 武蔵野10号鍋(信楽焼) **10,120円** 6入 (38×32×17.5cm)
55829-668 武蔵野9号鍋(信楽焼) **8,580円** 8入 (34×27.5×15.5cm)
55830-668 武蔵野8号鍋(信楽焼) **6,380円** 10入 (29×25×13.5cm)
55831-668 武蔵野6号鍋(信楽焼) **3,960円** 20入 (21×18.5×10cm)



55832-668 アメ刷毛目10号鍋(信楽焼) **9,130円** 6入 (38×32×17.5cm)
55833-668 アメ刷毛目9号鍋(信楽焼) **7,700円** 8入 (34×27.5×15.5cm)
55834-668 アメ刷毛目8号鍋(信楽焼) **5,600円** 10入 (29×25×13.5cm)
55835-668 アメ刷毛目6号鍋(信楽焼) **3,410円** 20入 (21×18.5×10cm)



55836-668 もみじ10号鍋(信楽焼) **10,120円** 6入 (38×32×17.5cm)
55837-668 もみじ9号鍋(信楽焼) **8,580円** 8入 (34×27.5×15.5cm)
55838-668 もみじ8号鍋(信楽焼) **6,380円** 10入 (29×25×13.5cm)
55839-668 もみじ6号鍋(信楽焼) **3,960円** 20入 (21×18.5×10cm)



55840-668
黒釉11.0鍋(信楽焼)
33,000円
4入 (39×33×19cm)

55841-668
黒釉9.0黒切立鍋(信楽焼)
19,800円
5入 (33.5×28×15.5cm)



55842-668
織部11.0鍋(信楽焼)
33,000円
4入 (39×33×19cm)

55843-668
織部9.0オリベ切立鍋(信楽焼)
19,800円
5入 (33.5×28×15.5cm)



55901-668
手ひねり土鍋（信楽焼）
25,000円
（29.5×16cm）

55902-668
黒釉10.0陶板（信楽焼）
20,000円
（30×12.5cm）

55903-668
黒土すき焼鍋（信楽焼）
8,750円
（28×6cm）

55904-668
黒釉9.0耐熱ビーンズプレート（信楽焼）
6,200円
（27×22×4cm）



55905-668
黒土楕円リム付陶板（信楽焼）
3,900円
（29.5×20×3.5cm）

55906-668 黒釉8.0変形耐熱鉢（信楽焼）
4,800円（24.5×19×7cm）
55907-668 黒釉7.3変形耐熱鉢
4,300円（21.5×16.7×6cm）

55908-668
黒釉12.0耐熱楕円鉢
6,500円
（35.5×15.5×5.5cm）

55909-668
黒土長方陶板
3,900円
（32.5×12.5×2.5cm）



55910-668
黒釉5.1耐熱楕円小鉢
2,150円
（15.5×11.5×5.5cm）

55911-668
黒釉4.1耐熱小鉢
2,150円
（12.5×4.5cm）

55912-668
黒釉5.6耐熱鉢
2,900円
（17×5cm）

55913-668
黒土小判石形陶板
5,500円
（20×17.5×2.8cm）

55914-668
黒釉2.8耐熱面取小鉢
2,150円
（9×7.5cm）



55915-668
黒土木の葉陶板（大）
7,800円
（34×20×3.5cm）

55916-668
黒土木の葉陶板（小）
3,300円
（21×16×2cm）

55917-668
黒釉9.5耐熱角プレート
8,000円
（28.5×28.5×4.5cm）

55918-668 黒釉11.3耐熱プレート
12,000円（34×3cm）
55919-668 黒釉10.0耐熱プレート
10,000円（30×3cm）

特選土鍋（有田焼） Japanese hot pot (Aritayaki)



56001-738
10号深土鍋（有田焼）
29,000円
1入（30×16.5cm）

56002-738 11号土鍋（有田焼） **30,500円** 1入（33×15.5cm）
56003-738 10号土鍋（有田焼） **26,400円** 1入（30×14.5cm）
56004-738 9号土鍋（有田焼） **19,500円** 1入（27×14cm）
56005-738 8号土鍋（有田焼） **14,500円** 1入（24×13cm）
56006-738 6.5号土鍋（有田焼） **6,000円** 4入（19×10cm）
56007-738 5.5号土鍋（有田焼） **4,600円** 4入（17.5×9cm）

56008-738 唐津流し11号土鍋（有田焼） **37,000円** 1入（33×17cm）
56009-738 唐津流し 10号土鍋（有田焼） **31,500円** 1入（30×14.5cm）
56010-738 唐津流し 9号土鍋（有田焼） **24,000円** 1入（27×14cm）
56011-738 唐津流し 8号土鍋（有田焼） **17,800円** 1入（24×13cm）
56012-738 唐津流し 6.5号土鍋（有田焼） **7,500円** 4入（19×10cm）
56013-738 唐津流し 5.5号土鍋（有田焼） **5,700円** 4入（17×9.5cm）



56014-738 11号蓋付陶板（有田焼）
30,000円 1入（33×10cm）
56015-738 9号蓋付陶板（有田焼）
20,000円 1入（28.5×8cm）
56016-738 6.5号蓋付陶板（有田焼）
5,700円 4入（19×6cm）

56017-738
6号深陶板（有田焼）
6,000円
4入（18.5×8cm）

56018-738
伊良保 5号角陶板（有田焼）
6,700円
5入（16×16×7cm）

56019-738 手造り 5.5号陶板（有田焼）
4,500円
10入（17.5×2cm）
56020-738 伊良保コンロセット（有田焼）
4,500円
4入（11×8cm・台皿14.5×2cm・燃料入6.2×2.5cm）



56021-738
グリーン交趾 6.5号土鍋（有田焼）
8,900円 4入（19×6cm）
56022-738
グリーン交趾 5号土鍋（有田焼）
7,800円 5入（15×4cm）

56023-738
グリーン交趾4.3号土鍋（有田焼）
7,800円
5入（13.5×3cm）

56024-738
グリーンコンロ 一式（有田焼）
6,300円
4入（12×9cm・台皿15×2cm・燃料入6.2×2.5cm）

56025-738
グリーン正角コンロ一式（網なし）（有田焼）
9,600円
1入（11.5×11.5×9cm・陶網9.5×9.5×1cm）

56026-738
5.5号湯豆腐鍋（有田焼）
5,900円
3入（17×9.5cm）

56027-738
萩金巻京風5号鍋（有田焼）
7,700円
5入（15×8.5cm）



56028-738
コンロ台一式（丸小）（有田焼）
4,300円
4入（12×7.8cm・台皿14×1.7cm・燃料入8×2.8cm）

56029-738
穴あき石焼 一式（有田焼）
4,250円
5入（石11.5×3cm・穴あき皿15.5×2cm）

56030-738
穴あき石焼一式14cm（有田焼）
5,550円
5入（石14.5×3cm・穴あき皿15.5×2cm）

56031-738
竹型二品薬味入（有田焼）
2,900円
5入（14.5×9×3.5cm）

56032-738
竹型三品薬味入（有田焼）
4,400円
5入（19×9×3cm）

56033-738
丸二品薬味入（有田焼）
2,900円
2入（16.5×8.5×3.5cm）



56034-738
ボンズ（有田焼）
5,500円
2入（9.5×12cm・400cc）

56035-738
骨入（有田焼）
4,100円
2入（12.5×9.5cm）

56036-738
安楽 手付とんすい（有田焼）
1,850円
10入（12.5×5cm）

56037-738
安楽 手付反とんすい（有田焼）
1,850円
10入（12×5cm）

56038-738
安楽 台付レンゲ（小）（有田焼）
2,700円
10入（5×15cm・台皿9×6.5×3cm）



銀峯三島

56101-Y8	11号深鍋(直火) 4入 (38×φ34×19cm・胴12cm・6000cc)	17,500円
56102-Y8	10号深鍋(直火) 5入 (34×φ31×17cm・胴10.5cm・4000cc)	10,000円
56103-Y8	9号深鍋(直火) 6入 (31×φ28×16cm・胴10cm・3200cc)	7,200円
56104-Y8	8号深鍋(直火) 8入 (27×φ25×14cm・胴8.7cm・2200cc)	5,500円
56105-Y8	7号深鍋(直火) 10入 (24×φ22×12.5cm・胴8cm・1500cc)	4,300円
56106-Y8	6号深鍋(直火) 16入 (21×φ19×11cm・胴6.7cm・900cc)	2,800円
56107-Y8	5.5号深鍋(直火) 20入 (19×φ17×10cm・胴6.3cm・600cc)	2,750円
56108-Y8	5号深鍋(直火) 30入 (17×φ15×9cm・胴5.5cm・400cc)	2,500円
56109-Y8	雑炊鍋(直火) 18入 (19×φ17×12cm・胴8.5cm・1000cc)	2,800円
56110-Y8	8号陶板(直火) 8入 (27×φ25×10cm・胴4.3cm)	5,300円
56111-Y8	6号陶板(直火) 16入 (20.5×φ19×7.5cm・胴3.2cm)	2,900円
56112-Y8	とんすい(小) 100入 (12.5×11×5cm)	680円
56113-Y8	とんすい(大) 100入 (13.5×12×5cm)	720円
56114-Y8	薬味皿(2品) 80入 (18×9.5×3cm)	1,100円
56115-Y8	小レンゲ 320入 (15×5cm)	440円
56116-Y8	小受台 320入 (9×6.5×2.5cm)	370円
56117-Y8	大レンゲ 160入 (21×7.5cm)	700円
56118-Y8	大受台 160入 (13×9.5×3.5cm)	560円
56119-Y8	穴あき大レンゲ 160入 (21×7.5cm)	720円
56120-Y8	アラ入(小) 3×16入 (10×10cm)	2,000円
56121-Y8	アラ入(大) 3×12入 (12×12.5cm)	2,700円
56122-Y8	ダシ入(中) 3×12入 (10×16cm・530cc)	2,300円
56123-Y8	ダシ入(大) 3×8入 (12×19cm・900cc)	2,800円



銀峯貫入

56161-Y8	5.5号鍋(直火) 20入 (20×φ17×9cm・胴5.5cm・500cc)	1,950円
56162-Y8	6号鍋(直火) 16入 (22×φ18.5×10cm・胴6cm・600cc)	2,000円
56163-Y8	7号鍋(直火) 10入 (26×φ22×12cm・胴7.5cm・800cc)	3,100円
56164-Y8	8号鍋(直火) 8入 (29×φ25×13.5cm・胴9cm・1300cc)	4,000円
56165-Y8	9号鍋(直火) 6入 (32.5×φ28×15cm・胴9.5cm・2000cc)	5,500円
56166-Y8	10号鍋(直火) 5入 (36×φ31×16cm・胴10.2cm・2800cc)	7,400円
56167-Y8	11号鍋(直火) 4入 (39.5×φ34×18cm・胴10.8cm・3600cc)	12,500円
56168-Y8	とんすい 100入 (14×12.5×5cm)	680円
56169-Y8	小レンゲ 320入 (15×5cm)	420円
56170-Y8	小受台 320入 (9×6.5×2.5cm)	350円
56171-Y8	大レンゲ 160入 (22×7.5cm)	600円
56172-Y8	大受台 160入 (13×10×3.5cm)	520円
56173-Y8	アラ入 6×4入 (12×12.5cm)	2,500円
56174-Y8	ダシ入 6×4入 (12×19cm・900cc)	2,600円

土鍋（萬古焼） Japanese hot pot (Bankoyaki)

アメ釉（手造り）



直 手造り

56201-658 9号鍋（萬古焼）
18,000円 4入（34×28×16cm・身10.5cm・2400cc）
56202-658 8号鍋（萬古焼）
15,000円 6入（30.5×25×15cm・身9.5cm・1600cc）
56203-658 7号鍋（萬古焼）
13,000円 8入（27×22×13.5cm・身8.5cm・900cc）

織部（手造り）



直 手造り

56204-658 10号鍋（萬古焼）
18,000円 5入（38×31×18.5cm・身10.5cm・2800cc）
56205-658 9号鍋（萬古焼）
15,000円 6入（34×27.5×17cm・身10cm・2200cc）
56206-658 8号鍋（萬古焼）
13,000円 8入（31×25×15cm・身8.8cm・1400cc）

黒釉（手造り）



直 手造り

56207-658 10号鍋（萬古焼）
18,000円 5入（38×31×18.5cm・身10.5cm・2800cc）
56208-658 9号鍋（萬古焼）
15,000円 6入（34×27.5×17cm・身10cm・2200cc）
56209-658 8号鍋（萬古焼）
13,000円 8入（31×25×15cm・身8.8cm・1400cc）

飴天目



直

56210-658 9号深鍋（萬古焼）
7,500円 6入（34×28×17.5cm・身9.5cm・3,000cc）
56211-658 8号深鍋（萬古焼）
6,000円 8入（30×25×16.5cm・身8.5cm・2,200cc）
56212-658 6号深鍋（萬古焼）
4,000円 16入（23×19×12cm・身7cm・900cc）

アメ釉



直

56213-658 ふたり鍋（萬古焼）
6,200円 6入（28×15cm・身8cm・1,300cc）
56214-658 ひとり鍋（萬古焼）
4,000円 10入（22.5×12.5cm・身6.5cm・600cc）

黒織部



直

56215-658 ふたり鍋（萬古焼）
6,200円 6入（28×15cm・身8cm・1,300cc）
56216-658 ひとり鍋（萬古焼）
4,000円 10入（22.5×12.5cm・身6.5cm・600cc）

京庵



直

56217-658 10号京型鍋（萬古焼） **12,000円** 5入（36.5×31×18cm・身10.8cm・3200cc）
56218-658 9号京型鍋（萬古焼） **8,500円** 6入（33×27×16cm・身9.4cm・2200cc）
56219-658 8号京型鍋（萬古焼） **6,200円** 8入（29×24.5×14cm・身8.5cm・1700cc）
56220-658 7号京型鍋（萬古焼） **4,800円** 10入（25×21.3×11.5cm・身7.5cm・900cc）
56221-658 6号京型鍋（萬古焼） **3,300円** 16入（22.5×18.3×10.5cm・身6.5cm・650cc）
56222-658 小鉢（萬古焼） **1,050円** 10×8入（13.5×5.5cm）

鉄釉



直

56223-658 10号京型鍋（萬古焼） **11,500円** 5入（36.5×31×18cm・身10.8cm・3200cc）
56224-658 9号京型鍋（萬古焼） **8,300円** 6入（33×27×16cm・身9.4cm・2200cc）
56225-658 8号京型鍋（萬古焼） **6,100円** 8入（29×24.5×14cm・身8.5cm・1700cc）
56226-658 7号京型鍋（萬古焼） **4,800円** 10入（25×21.3×11.5cm・身7.5cm・900cc）
56227-658 6号京型鍋（萬古焼） **3,200円** 16入（22.5×18.3×10.5cm・身6.5cm・650cc）
56228-658 小鉢（萬古焼） **1,050円** 10×8入（13.5×5.5cm）

粉引



直

56229-658 12号深鍋（萬古焼） **60,000円** 1入（41×φ37×22cm・身13cm・8,000cc）
56230-658 10号深鍋（萬古焼） **19,000円** 5入（34.5×φ31.5×19cm・身10.5cm・4,800cc）
56231-658 9号深鍋（萬古焼） **13,000円** 6入（31.5×φ28.5×17cm・身9.5cm・3,600cc）
56232-658 8号深鍋（萬古焼） **9,500円** 8入（28.5×φ25.5×16cm・身8.7cm・2,600cc）
56233-658 6号深鍋（萬古焼） **4,500円** 16入（22×φ19.5×11.5cm・身6.3cm・1,000cc）
56234-658 片手付小鉢（萬古焼） **2,300円** 50入（15×12×8cm）

柚子天目



直

56235-658 10号鍋（萬古焼） **16,500円** 5入（35.5×31×18cm・身11cm・3600cc）
56236-658 9号鍋（萬古焼） **12,000円** 6入（30.5×27×16cm・身10cm・2400cc）
56237-658 8号鍋（萬古焼） **9,300円** 8入（29×25×15cm・身8.7cm・2000cc）
56238-658 7号鍋（萬古焼） **8,300円** 10入（25.5×22×13.5cm・身8cm・1200cc）
56239-658 6号鍋（萬古焼） **4,300円** 16入（22.5×19×10.5cm・身7cm・600cc）
56240-658 とんすい（萬古焼） **1,000円** 10×8入（13.5×12.5×4.5cm）

間取赤絵



直

56241-648 10号鍋（萬古焼） **11,500円** 5入（35.5×31.5×18cm）
56242-648 9号鍋（萬古焼） **9,000円** 6入（32.6×φ28.5×16.5cm・身10cm）
56243-648 8号鍋（萬古焼） **7,000円** 8入（28.8×φ25.7×15cm・身9.6cm）
56244-648 7号鍋（萬古焼） **5,600円** 10入（25.2×φ22.2×13.5cm・身8.5cm）
56245-648 6号鍋（萬古焼） **4,400円** 16入（22.5×φ19.5×12cm・身7cm）

アメ釉



直

56246-658 10号深鍋（萬古焼） **13,000円** 5入（36.5×32×18cm・身11cm・4000cc）
56247-658 9号深鍋（萬古焼） **9,600円** 6入（34×29×16cm・身9.8cm・2700cc）
56248-658 8号深鍋（萬古焼） **7,300円** 8入（30.5×25.5×13.8cm・身9cm・2100cc）
56249-658 7号深鍋（萬古焼） **5,500円** 10入（26×22.5×12.5cm・身7.5cm・1100cc）
56250-658 6号深鍋（萬古焼） **3,900円** 16入（22.5×19.5×11.5cm・身6.5cm・750cc）
56251-658 とんすい（萬古焼） **1,050円** 10×8入（15.3×13.2×5cm）

黒十草



56301-658 10号深鍋(萬古焼) **9,500円** 5入 (36.5×31×18cm·身11.2cm·4400cc)
56302-658 9号深鍋(萬古焼) **7,500円** 6入 (33×28×16cm·身10.5cm·3000cc)
56303-658 8号深鍋(萬古焼) **5,700円** 8入 (29×25×15cm·身9.7cm·2400cc)
56304-658 7号深鍋(萬古焼) **4,600円** 10入 (25×21.5×13.5cm·身8cm·1200cc)
56305-658 6号深鍋(萬古焼) **3,600円** 16入 (22×18.5×10.5cm·身7cm·800cc)
56306-658 丸小鉢(萬古焼) **1,150円** 5×12入 (13×5.5cm)

白刷毛目



56307-658 10号深鍋(萬古焼) **9,000円** 5入 (36.5×31×18cm·身11.2cm·4400cc)
56308-658 9号深鍋(萬古焼) **7,000円** 6入 (33×28×16cm·身10.5cm·3000cc)
56309-658 8号深鍋(萬古焼) **5,200円** 8入 (29×25×15cm·身9.7cm·2400cc)
56310-658 7号深鍋(萬古焼) **4,300円** 10入 (25×21.5×13.5cm·身8cm·1200cc)
56311-658 6号深鍋(萬古焼) **3,400円** 16入 (22×18.5×10.5cm·身7cm·800cc)
56312-658 小鉢(萬古焼) **1,150円** 5×12入 (13×5cm)

るり釉



56313-658 10号深鍋(萬古焼) **9,000円** 5入 (36.5×31×18cm·身11.2cm·4400cc)
56314-658 9号深鍋(萬古焼) **7,000円** 6入 (33×28×16.5cm·身10.5cm·3000cc)
56315-658 8号深鍋(萬古焼) **5,200円** 8入 (29×25×15cm·身9.7cm·2400cc)
56316-658 7号深鍋(萬古焼) **4,300円** 10入 (25×21.5×13.5cm·身8cm·1200cc)
56317-658 6号深鍋(萬古焼) **3,500円** 16入 (22×18.5×10.5cm·身7cm·800cc)
56318-658 小鉢(萬古焼) **1,150円** 5×12入 (13×5cm)

ゴスハケメ



56319-658 10号深鍋(萬古焼) **9,000円** 5入 (36.5×31×18cm·身11.2cm·4400cc)
56320-658 9号深鍋(萬古焼) **7,000円** 6入 (33×28×16.5cm·身10.5cm·3000cc)
56321-658 8号深鍋(萬古焼) **5,200円** 8入 (29×25×15cm·身9.7cm·2400cc)
56322-658 7号深鍋(萬古焼) **4,300円** 10入 (25×21.5×13.5cm·身8cm·1200cc)
56323-658 6号深鍋(萬古焼) **3,400円** 16入 (22×18.5×10.5cm·身7cm·800cc)
56324-658 小鉢(萬古焼) **1,150円** 5×12入 (13×5cm)

緑釉南蛮



56325-658 10号深鍋(萬古焼) **9,000円** 5入 (36.5×31×18cm·身11.2cm·4400cc)
56326-658 9号深鍋(萬古焼) **7,000円** 6入 (33×28×16.5cm·身10.5cm·3000cc)
56327-658 8号深鍋(萬古焼) **5,200円** 8入 (29×25×15cm·身9.7cm·2400cc)
56328-658 7号深鍋(萬古焼) **4,300円** 10入 (25×21.5×13.5cm·身8cm·1200cc)
56329-658 6号深鍋(萬古焼) **3,500円** 16入 (22×18.5×10.5cm·身7cm·800cc)
56330-658 小鉢(萬古焼) **1,150円** 5×12入 (13×5.5cm)

切立ハケメ



56331-658 10号深鍋(萬古焼) **9,000円** 5入 (36.5×31×18cm·身11.2cm·4400cc)
56332-658 9号深鍋(萬古焼) **7,000円** 6入 (33×28×16.5cm·身10.5cm·3000cc)
56333-658 8号深鍋(萬古焼) **5,200円** 8入 (29×25×15cm·身9.7cm·2400cc)
56334-658 7号深鍋(萬古焼) **4,300円** 10入 (25×21.5×13.5cm·身8cm·1200cc)
56335-658 6号深鍋(萬古焼) **3,500円** 16入 (22×18.5×10.5cm·身7cm·800cc)
56336-658 小鉢(萬古焼) **1,150円** 5×12入 (13×5.5cm)

南蛮ビードロ



56337-658 10号深鍋(萬古焼) **8,700円** 5入 (36.5×31×18cm·身11.2cm·4,400cc)
56338-658 9号深鍋(萬古焼) **6,600円** 6入 (33×28×16.5cm·身10.5cm·3,000cc)
56339-658 8号深鍋(萬古焼) **5,100円** 8入 (29×25×15cm·身9.7cm·2,400cc)
56340-658 7号深鍋(萬古焼) **4,300円** 10入 (25×21.5×13.5cm·身8cm·1,200cc)
56341-658 6号深鍋(萬古焼) **3,300円** 16入 (22×18.5×10.5cm·身7cm·800cc)
56342-658 小鉢(萬古焼) **1,150円** 5×12入 (13×5.5cm)



56343-648 新麦9号鍋(萬古焼)
6,700円 8入 (32.5×28.5×17cm·身10cm)

京粉引



56344-Y8 10号深鍋(萬古焼) **12,000円** 5入 (34×30.6×16.3cm·身10.4cm·3600cc)
56345-Y8 9号深鍋(萬古焼) **8,600円** 6入 (30.5×27.3×15.5cm·身9.5cm·2600cc)
56346-Y8 8号深鍋(萬古焼) **6,000円** 8入 (27.4×24.8×14.5cm·身9.2cm·2000cc)
56347-Y8 7号深鍋(萬古焼) **4,700円** 10入 (25×22×13cm·身8cm·1200cc)
56348-Y8 6号深鍋(萬古焼) **3,300円** 16入 (21.8×19×11cm·身7cm·800cc)
56349-Y8 とんすい(萬古焼) **1,200円** 10×8入 (15.3×13.2×4.8cm)

かすみ志野



56350-648 10号鍋(萬古焼) **9,300円** 5入 (35.5×31.5×18cm·身11.3cm)
56351-648 9号鍋(萬古焼) **6,600円** 8入 (32.5×28.5×17cm·身10cm)
56352-648 8号鍋(萬古焼) **5,300円** 8入 (28.5×25.5×15cm·身9cm)
56353-648 7号鍋(萬古焼) **4,500円** 16入 (25.5×22.5×13cm·身8cm)
56354-648 6号鍋(萬古焼) **3,400円** 16入 (22×19.3×12cm·身7cm)

オリベ格子



56355-658 10号深鍋(萬古焼) **9,600円** 5入 (36×32×19.5cm·身11.5cm·4500cc)
56356-658 9号深鍋(萬古焼) **7,000円** 6入 (33×28.5×17cm·身10cm·3000cc)
56357-658 8号深鍋(萬古焼) **5,600円** 8入 (29×25.5×15.5cm·身9.3cm·2300cc)
56358-658 7号深鍋(萬古焼) **4,600円** 10入 (25×22.5×13cm·身8cm·1200cc)
56359-658 6号深鍋(萬古焼) **3,200円** 16入 (23×19.5×11.5cm·身7cm·800cc)

灰釉



56360-648 10号鍋(萬古焼) **10,000円** 5入 (35.5×31.5×18cm·身11.3cm)
56361-648 9号鍋(萬古焼) **7,300円** 8入 (32.6×28.5×17cm·身10cm)
56362-648 8号鍋(萬古焼) **5,600円** 8入 (28.8×25.7×15.4cm·身9.2cm)
56363-648 6号鍋(萬古焼) **3,700円** 16入 (22.5×19.5×12cm·身7cm)

土鍋（萬古焼） Japanese hot pot (Bankoyaki)

むさしの



56401-648 10号鍋(萬古焼) **9,500円** 5入 (35.5×31.5×18cm・身11.3cm)
56402-648 9号鍋(萬古焼) **6,800円** 8入 (32×28.5×16cm・身9.5cm)
56403-648 8号鍋(萬古焼) **5,300円** 10入 (28.5×25×15cm・身9cm)
56404-648 7号鍋(萬古焼) **4,500円** 16入 (25×22.3×13cm・身7.8cm)
56405-648 6号鍋(萬古焼) **3,200円** 20入 (21.3×19×11.3cm・身6.8cm)

黒吹草花



56406-658 10号深鍋(萬古焼) **10,500円** 5入 (35.5×31×18cm・身10.5cm・4600cc)
56407-658 9号深鍋(萬古焼) **8,500円** 6入 (32×28.5×16cm・身9.8cm・3000cc)
56408-658 8号深鍋(萬古焼) **6,700円** 8入 (29×25×15cm・身9cm・2200cc)
56409-658 7号深鍋(萬古焼) **5,000円** 10入 (25.5×22×13.5cm・身7.8cm・1400cc)
56410-658 6号深鍋(萬古焼) **3,600円** 16入 (22×19×11cm・身6.8cm・800cc)

鉄釉



56411-648 9号鍋(萬古焼)
6,800円 8入 (32×28.5×16cm・身9.5cm)
56412-648 8号鍋(萬古焼)
5,300円 10入 (28.5×25×15cm・身9cm)
56413-648 6号鍋(萬古焼)
3,200円 20入 (21.3×19×11.3cm・身6.8cm)

南蛮織部



56414-648 10号鍋(直火)(萬古焼) **9,500円** 5入 (34×φ30.6×17cm・身10.5cm)
56415-648 9号鍋(直火)(萬古焼) **6,800円** 8入 (32×φ28.5×16cm・身9.5cm)
56416-648 8号鍋(直火)(萬古焼) **5,300円** 10入 (28.5×φ25×15cm・身9cm)
56417-648 7号鍋(直火)(萬古焼) **4,500円** 16入 (25×φ22.3×13cm・身7.8cm)
56418-648 6号鍋(直火)(萬古焼) **3,200円** 20入 (21.3×φ19×11.3cm・身6.8cm)
56419-648 呑水(萬古焼) **850円** 100入 (14.6×13×5.5cm)

もみじ



56420-658 10号深鍋(萬古焼) **10,500円** 5入 (34.5×31×18cm・身10.5cm・4600cc)
56421-658 9号深鍋(萬古焼) **8,500円** 6入 (32×28.5×16cm・身9.8cm・3000cc)
56422-658 8号深鍋(萬古焼) **6,700円** 8入 (28.5×25×15cm・身9cm・2200cc)
56423-658 7号深鍋(萬古焼) **4,700円** 10入 (25×22×13.5cm・身7.8cm・1400cc)
56424-658 6号深鍋(萬古焼) **3,200円** 16入 (21.5×19×11cm・身6.8cm・800cc)

嵯峨野



56425-648 9号鍋(萬古焼)
7,000円 8入 (32.5×φ28.5×16cm・身9.5cm)
56426-648 呑水(萬古焼)
1,000円 100入 (14.6×13×5.5cm)

五十鈴三島



56427-278 10号鍋 **12,300円** 5入 (35.5×31.8×18.3cm)
56428-278 9号鍋 **8,800円** 6入 (31.5×28.3×15.8cm)
56429-278 8号鍋 **7,000円** 8入 (29×25.5×15.3cm)
56430-278 7号鍋 **5,500円** 10入 (25×22.3×13.2cm)
56431-278 6号鍋 **3,500円** 16入 (22×19.8×12.3cm)
56432-278 とんすい **980円** 120入 (13.2×12.7×5.5cm)

銀峯菊花ルリ



56433-658 9号鍋(萬古焼) **7,400円** 6入 (31.5×29×15cm・身8cm・2.700cc)
56434-658 8号鍋(萬古焼) **5,500円** 8入 (27.5×25.5×14cm・身7cm・1,900cc)
56435-658 7号鍋(萬古焼) **4,600円** 10入 (24.5×22.5×12.5cm・身6.5cm・1,200cc)
56436-658 6号鍋(萬古焼) **2,900円** 16入 (21×19×11cm・身6cm・850cc)

銀峯菊花織部



56437-658 9号鍋(萬古焼) **7,400円** 6入 (31.5×29×15cm・身8cm・2.700cc)
56438-658 8号鍋(萬古焼) **5,500円** 8入 (27.5×25.5×14cm・身7cm・1,900cc)
56439-658 7号鍋(萬古焼) **4,600円** 10入 (24.5×22.5×12.5cm・身6.5cm・1,200cc)
56440-658 6号鍋(萬古焼) **2,900円** 16入 (21×19×11cm・身6cm・850cc)

銀峯菊花粉引



56441-658 9号鍋(萬古焼) **7,500円** 6入 (31.5×29×15cm・身8cm・2.700cc)
56442-658 8号鍋(萬古焼) **5,600円** 8入 (27.5×25.5×14cm・身7cm・1,900cc)
56443-658 7号鍋(萬古焼) **4,600円** 10入 (24.5×22.5×12.5cm・身6.5cm・1,200cc)
56444-658 6号鍋(萬古焼) **2,900円** 16入 (21×19×11cm・身6cm・850cc)

銀峯菊花アメ



56445-658 9号鍋(萬古焼) **7,500円** 6入 (31×29×15cm・身8cm・2.700cc)
56446-658 8号鍋(萬古焼) **5,600円** 8入 (27.5×25.5×14cm・身7cm・1,900cc)
56447-658 7号鍋(萬古焼) **4,600円** 10入 (24.5×22.5×12.5cm・身6.5cm・1,200cc)
56448-658 6号鍋(萬古焼) **2,900円** 16入 (21×19×11cm・身6cm・850cc)

銀峯京三島



56449-Y8 11号浅鍋(萬古焼) **14,500円** 4入 (36×34×18cm・身11cm・4,000cc)
56450-Y8 10号浅鍋(萬古焼) **9,300円** 5入 (32.5×30.5×16cm・身9.5cm・2,800cc)
56451-Y8 9号浅鍋(萬古焼) **6,400円** 6入 (29.5×27×15cm・身8.8cm・2,200cc)
56452-Y8 8号浅鍋(萬古焼) **4,800円** 8入 (26.5×24.5×14cm・身7.8cm・1,400cc)
56453-Y8 7号浅鍋(萬古焼) **3,800円** 10入 (23×21×11cm・身6.8cm・1,000cc)
56454-Y8 6号浅鍋(萬古焼) **2,500円** 16入 (20×18.5×10cm・身6cm・680cc)
56455-Y8 5.5号浅鍋(萬古焼) **2,400円** 20入 (18.5×17×9cm・身5.3cm・500cc)

黒墨 白刷毛



直

56501-178 10号浅鍋 **8,800円** 5入（35.3×31.8×18.2cm）
56502-178 9号浅鍋 **6,700円** 6入（32.6×29.1×15.5cm）
56503-178 8号浅鍋 **5,500円** 8入（29.8×26.3×14.5cm）
56504-178 7号浅鍋 **3,900円** 10入（26.5×23×12.7cm）
56505-178 6号浅鍋 **3,300円** 16入（22.7×20×9.7cm）

黒彗星



直

56506-178 石目10号浅鍋 **8,800円** 5入（35.3×31.8×18.2cm）
56507-178 石目9号浅鍋 **6,700円** 6入（32.6×29.1×15.5cm）
56508-178 石目8号浅鍋 **5,500円** 8入（29.8×26.3×14.5cm）
56509-178 石目7号浅鍋 **3,900円** 10入（26.5×23×12.7cm）
56510-178 石目6号浅鍋 **3,300円** 16入（22.7×20×9.7cm）

夢路 茶ライン



直

56511-178 10号浅鍋 **8,800円** 5入（35.3×31.8×18.2cm）
56512-178 9号浅鍋 **6,700円** 6入（32.6×29.1×15.5cm）
56513-178 8号浅鍋 **5,500円** 8入（29.8×26.3×14.5cm）
56514-178 7号浅鍋 **3,900円** 10入（26.5×23×12.7cm）
56515-178 6号浅鍋 **3,300円** 16入（22.7×20×9.7cm）

南風



直

56516-448 8号鍋
5,800円 8入（28×24.8×14.5cm・2,000cc）
56517-448 7号鍋
4,500円 10入（24×21×12.7cm・1,250cc）
56518-448 6号鍋
3,200円 12入（19.7×16.7×10cm・420cc）

とびかんな黒



直

56519-448 8号鍋
5,800円 8入（28×24.8×14.5cm・2,000cc）
56520-448 7号鍋
4,500円 10入（24×21×12.7cm・1,250cc）
56521-448 6号鍋
3,200円 12入（19.7×16.7×10cm・420cc）

みしま



直

56522-448 8号鍋
5,800円 8入（28×24.8×14.5cm・2,000cc）
56523-448 7号鍋
4,500円 10入（24×21×12.7cm・1,250cc）
56524-448 6号鍋
3,200円 12入（19.7×16.7×10cm・420cc）



直

56525-648 鉄刷毛目9号仕切鍋（萬古焼）
10,500円 5入（31×28×18cm・身10cm）



直

56526-648 嵯峨野9号仕切鍋（萬古焼）
11,000円 5入（31×28×18cm・身10cm）

藍ロマン IH



直 ※100・200V対応 3kwまでOK 発熱プレート使用

56527-658 9号IH鍋（プレート付）（萬古焼）
13,000円 6入（33×28×16cm・身10.5cm・3,000cc）
56528-658 8号IH鍋（プレート付）（萬古焼）
11,000円 8入（29.5×25×15cm・身9.8cm・2,400cc）
56529-658 7号IH鍋（プレート付）（萬古焼）
10,000円 10入（25×21.5×13cm・身8cm・1,200cc）

銀峯三島 IH



直 ※100・200V対応 3000WまでOK 新機構プレート着脱式

56530-658 10号IH鍋（プレート付）（萬古焼） **14,500円** 5入（33.5×30.5×17cm・身10cm・4,000cc）
56531-658 9号IH鍋（プレート付）（萬古焼） **10,500円** 6入（31×28×16cm・身9.5cm・3,300cc）
56532-658 8号IH鍋（プレート付）（萬古焼） **8,800円** 8入（27×25×14cm・身8cm・2,200cc）
56533-658 7号IH鍋（プレート付）（萬古焼） **7,700円** 10入（24.5×21.5×12cm・身7cm・1,300cc）
56534-658 IH鍋用（取替用）プレート（8~10号用） **2,300円** 100入（17.5cm）
56535-658 IH鍋用（取替用）プレート（7号用） **2,200円** 100入（16cm）

京粉引 IH



直 ※100・200V対応 3kwまでOK 発熱プレート使用

56536-658 10号IH鍋（プレート付）（萬古焼） **15,000円** 5入（35×30.5×17cm・身10.3cm・3,600cc）
56537-658 9号IH鍋（プレート付）（萬古焼） **12,000円** 6入（31.5×27.2×16cm・身9.2cm・2,600cc）
56538-658 8号IH鍋（プレート付）（萬古焼） **9,500円** 8入（28×25×15cm・身8.3cm・2,000cc）
56539-658 7号IH鍋（プレート付）（萬古焼） **8,000円** 10入（25×22×13cm・身7.5cm・1,200cc）
56540-658 6号IH鍋（プレート付）（萬古焼） **6,500円** 16入（22×19×11.5cm・身6.5cm・800cc）

すばる IH



直 ※100・200V対応 3kwまでOK 発熱プレート使用

56541-648 10号IH鍋（萬古焼） **15,000円** 5入（35×30.5×17cm・身10.3cm）
56542-648 9号IH鍋（萬古焼） **12,000円** 8入（31.5×27.2×16cm・身9.2cm）
56543-648 8号IH鍋（萬古焼） **9,500円** 10入（28×25×15cm・身8.3cm）
56544-648 7号IH鍋（萬古焼） **8,000円** 10入（25×22×13cm・身7.5cm）
56545-648 6号IH鍋（萬古焼） **6,500円** 16入（22×19×11.5cm・身6.6cm）


直

56601-Y8 鉄赤10号スッポン鍋(萬古焼)
20,000円 5入 (35×31×14cm·身7cm·1,800cc)
56602-Y8 鉄赤8号スッポン鍋(萬古焼)
10,500円 8入 (28×25×10.5cm·身5cm·800cc)
56603-Y8 鉄赤6号スッポン鍋(萬古焼)
5,500円 16入 (22×19×8cm·身4cm·350cc)


直

56604-648 黒10号スッポン鍋(萬古焼)
21,000円 5入 (35×31×14cm·身7.2cm)
56605-648 黒8号スッポン鍋(萬古焼)
11,000円 10入 (28×25×10.5cm·身6cm)
56606-648 黒6号スッポン鍋(萬古焼)
5,700円 20入 (22×19×8cm·身4.3cm)


直 手造り

56607-658 アメ釉(手造り)すっぽん鍋9号(萬古焼)
15,000円 6入 (35×28×12.5cm·身6cm·800cc)
56608-658 アメ釉(手造り)すっぽん鍋8号(萬古焼)
13,000円 8入 (31×24.5×11cm·身6cm·600cc)


直 手造り

56609-658 黒釉(手造り)すっぽん鍋9号(萬古焼)
15,000円 6入 (35×28×12.5cm·身6cm·800cc)
56610-658 黒釉(手造り)すっぽん鍋8号(萬古焼)
13,000円 8入 (31×24.5×11cm·身6cm·600cc)


直 手造り

56611-658 アメ釉(手造り)7.5号丸鍋(萬古焼)
10,500円 10入 (23×11.5cm·身4cm·700cc)


直 手造り

56612-658 織部(手造り)7.5号丸鍋(萬古焼)
10,500円 10入 (23×11.5cm·身4cm·700cc)


直

56613-Y8 灰釉10号蓋付陶板(萬古焼)
7,200円 5入 (33.5×30.5×12cm·身5cm)
56614-Y8 灰釉8号蓋付陶板(萬古焼)
5,300円 8入 (28.5×25.8×10cm·身4.3cm)
56615-Y8 灰釉7号蓋付陶板(萬古焼)
4,000円 10入 (25×22.5×9cm·身3.6cm)


直

56616-668 織部8.0陶板(信楽焼)
13,200円 5入 (30.5×26×16cm)


直

56617-668 織部11.0陶板(信楽焼)
22,000円 5入 (37.5×33×15cm)


直

56618-668 黒釉8.0陶板(信楽焼)
13,200円 5入 (30.5×26×16cm)


直

56619-668 黒釉11.0陶板(信楽焼)
22,000円 5入 (37.5×33×15cm)


直

56620-668 12号陶板(蓋付)(信楽焼)
21,700円 5入 (43×36×17cm)
56621-668 10号陶板(蓋付)(信楽焼)
14,800円 5入 (36×31×14cm)



56701-648 黒7号燻製鍋(金網・チップ付)(萬古焼)
7,800円 8入 (23.5×20.5×16.5cm)



56702-658 黒丸石焼壷(大)石付(萬古焼)
7,700円 4入 (27×24×20.5cm・身14.5cm)
56703-658 黒丸石焼壷(小)石付(萬古焼)
6,600円 4入 (23×20×18cm・身12.5cm)



56704-648 黒9号五楽鍋(大)(萬古焼)
7,200円 6入 (30×27×14.5cm)



56705-658 鉄結晶しゃぶしゃぶ鍋(萬古焼)
10,500円 4入 (29×26.5×13cm・身9cm)



56706-658 南蛮織部むし鍋(萬古焼)
13,000円 4入 (31×28.5×19cm・身9.5cm)



56707-658 炎旨焼器(金網付)(萬古焼)
7,500円 10入 (29×6.5cm)
56708-658 炎旨焼器用9号丸金網
2,400円 100入 (26cm)

萬古焼



56709-658 柚子天目小レンゲ **950円** 200入 (15.8×5.5cm)
56710-658 柚子天目小受台 **660円** 200入 (9×9×3cm)
56711-658 柚子天目大レンゲ **1,100円** 100入 (23×9.3cm)
56712-658 柚子天目大受台 **750円** 100入 (12×11.2×4cm)
56713-658 青地小レンゲ **550円** 240入 (15×5cm)
56714-658 青地小受台 **500円** 240入 (8.7×6.3cm)
56715-658 青地大レンゲ **1,000円** 120入 (21×7.6cm)
56716-658 青地大受台 **820円** 120入 (11.8×9.8cm)
56717-658 黒釉小レンゲ **550円** 240入 (15×5cm)
56718-658 黒釉小受台 **500円** 240入 (8.7×6.3cm)
56719-658 黒釉大レンゲ **1,000円** 120入 (21×7.6cm)
56720-658 黒釉大受台 **820円** 120入 (11.8×9.8cm)
56721-658 さび掛小レンゲ **550円** 240入 (15×5cm)
56722-658 さび掛小受台 **500円** 240入 (8.7×6.3cm)
56723-658 さび掛大レンゲ **1,000円** 120入 (21×7.6cm)
56724-658 さび掛大受台 **820円** 120入 (11.8×9.8cm)

萬古焼



56725-658 カンゲン小レンゲ **420円** 240入 (15.4×4.7cm)
56726-658 カンゲン小受台 **290円** 240入 (8.8×6.6cm)
56727-658 カンゲン大レンゲ **750円** 120入 (20.3×7.6cm)
56728-658 カンゲン大受台 **520円** 120入 (11×9.3cm)
56729-648 南蛮織部小レンゲ **450円** 400入 (15.4×4.7cm)
56730-648 南蛮織部小受台 **330円** 400入 (8.8×6.6×3cm)
56731-648 南蛮織部大レンゲ **800円** 160入 (20.3×7.6cm)
56732-648 南蛮織部大受台 **600円** 160入 (11×9.3×4cm)
56733-648 嵯峨野小レンゲ **450円** 400入 (15.4×4.7cm)
56734-648 嵯峨野小受台 **320円** 400入 (8.8×6.6×3cm)
56735-648 嵯峨野大レンゲ **800円** 160入 (20.3×7.6cm)
56736-648 嵯峨野大受台 **600円** 160入 (11×9.3×4cm)
56737-Y8 京粉引小レンゲ **750円** 240入 (15.8cm)
56738-Y8 京粉引小受台 **480円** 240入 (9×7×3.5cm)
56739-Y8 京粉引大レンゲ **1,200円** 120入 (22cm)
56740-Y8 京粉引大受台 **800円** 120入 (11.5×10×3.7cm)
56741-648 織部小レンゲ **550円** 480入 (14.9×5cm)

萬古焼



56742-Y8 だんらん小レンゲ **550円** 320入 (14.9×5cm)
56743-Y8 だんらん小受台 **500円** 320入 (8.7×6.3×2.8cm)
56744-Y8 だんらん大レンゲ **1,000円** 160入 (21×7.6cm)
56745-Y8 だんらん大受台 **820円** 160入 (11.8×9.8×3.7cm)
56746-658 粉引小レンゲ **1,100円** 200入 (6.5×14.5cm)
56747-658 粉引小受台 **1,100円** 200入 (9×3cm)
56748-658 粉引大レンゲ **1,500円** 100入 (7×20cm)
56749-658 粉引大受台 **1,500円** 100入 (10×3.5cm)
56750-658 白小レンゲ **280円** 320入 (14×4cm)
56751-658 黒小受台 **280円** 320入 (8×5cm)
56752-648 白おたま **450円** 200入 (19×7.2cm)
56753-648 黒丸受台 **450円** 200入 (10.2×8.3×3.4cm)
56754-648 白オリベ付小レンゲ **300円** 480入 (14×4cm)
56755-648 黒小受台 **280円** 300入 (8×5×2.4cm)
56756-658 白穴あきレンゲ **450円** 160入 (19×7.2cm)
56757-658 黒受台(穴明用) **450円** 160入 (10.2×8.3cm)
56758-648 青地小レンゲ **300円** 480入 (14×4cm)
56759-648 青地小受台 **300円** 300入 (8×5×2.4cm)
56760-648 青地大レンゲ **500円** 200入 (19×7.2cm)
56761-648 青地大受台 **500円** 200入 (10.2×8.3×3.4cm)

土鍋 Japanese hot pot

団らん 金華



56801-478 10号鍋 **10,000円** 5入 (35.9×31×18.7cm)
56802-478 9号鍋 **7,500円** 6入 (33×28.5×16.8cm)
56803-478 8号鍋 **6,400円** 8入 (29×26×15.5cm)
56804-478 7号鍋 **4,700円** 10入 (26×22.5×13.3cm)
56805-478 6号鍋 **3,400円** 16入 (22.5×19.5×10.7cm)
56806-478 新呑水 **650円** 100入 (13×12.1×4.5cm)

石目 銀河



56807-478 10号鍋 **10,000円** 5入 (35.9×31×18.7cm)
56808-478 9号鍋 **7,500円** 6入 (33×28.5×16.8cm)
56809-478 8号鍋 **6,400円** 8入 (29×26×15.5cm)
56810-478 7号鍋 **4,700円** 10入 (26×22.5×13.3cm)
56811-478 6号鍋 **3,400円** 16入 (22.5×19.5×10.7cm)
56812-478 深口呑水 **700円** 100入 (13×12.1×4.5cm)

団らん 明志野



56813-478 10号鍋 **10,000円** 5入 (35.9×31×18.7cm)
56814-478 9号鍋 **7,500円** 6入 (33×28.5×16.8cm)
56815-478 8号鍋 **6,400円** 8入 (29×26×15.5cm)
56816-478 7号鍋 **4,700円** 10入 (26×22.5×13.3cm)
56817-478 6号鍋 **3,400円** 16入 (22.5×19.5×10.7cm)
56818-478 新呑水 **650円** 100入 (13×12.1×4.5cm)

石目 粉引黒ライン



56819-478 10号鍋 **10,000円** 5入 (35.9×31×18.7cm)
56820-478 9号鍋 **7,500円** 6入 (33×28.5×16.8cm)
56821-478 8号鍋 **6,400円** 8入 (29×26×15.5cm)
56822-478 7号鍋 **4,700円** 10入 (26×22.5×13.3cm)
56823-478 6号鍋 **3,400円** 16入 (22.5×19.5×10.7cm)
56824-478 広口呑水 **700円** 100入 (13×12.1×4.5cm)

石目 彗星



56825-478 10号鍋 **10,000円** 5入 (35.9×31×18.7cm)
56826-478 9号鍋 **7,500円** 6入 (33×28.5×16.8cm)
56827-478 8号鍋 **6,400円** 8入 (29×26×15.5cm)
56828-478 7号鍋 **4,700円** 10入 (26×22.5×13.3cm)
56829-478 6号鍋 **3,400円** 16入 (22.5×19.5×10.7cm)
56830-478 深口呑水 **700円** 100入 (13×12.1×4.5cm)

石目 東風(こち)



56831-478 10号鍋 **10,000円** 5入 (35.9×31×18.7cm)
56832-478 9号鍋 **7,500円** 6入 (33×28.5×16.8cm)
56833-478 8号鍋 **6,400円** 8入 (29×26×15.5cm)
56834-478 7号鍋 **4,700円** 10入 (26×22.5×13.3cm)
56835-478 6号鍋 **3,400円** 16入 (22.5×19.5×10.7cm)
56836-478 広口呑水 **700円** 100入 (13×12.1×4.5cm)

団らん山がすみ



56837-478 10号鍋 **10,000円** 6入 (35.9×31×18.7cm·4,500cc)
56838-478 9号鍋 **7,500円** 6入 (33×28.5×16.8cm·3,000cc)
56839-478 8号鍋 **6,400円** 8入 (29×26×15.5cm·2,400cc)
56840-478 7号鍋 **4,700円** 12入 (26×22.5×13.3cm·1,500cc)
56841-478 6号鍋 **3,400円** 14入 (22.5×19.5×10.7cm·800cc)
56842-478 新呑水 **650円** 100入 (13×12.1×4.5cm)

石目なごり雪



56843-478 10号鍋 **10,000円** 6入 (35.9×31×18.7cm·4,500cc)
56844-478 9号鍋 **7,500円** 6入 (33×28.5×16.8cm·3,000cc)
56845-478 8号鍋 **6,400円** 8入 (29×26×15.5cm·2,400cc)
56846-478 7号鍋 **4,700円** 12入 (26×22.5×13.3cm·1,500cc)
56847-478 6号鍋 **3,400円** 14入 (22.5×19.5×10.7cm·800cc)
56848-478 広口呑水 **700円** 100入 (14.7×13×6.3cm)

団らん朽葉



56849-478 10号鍋 **10,000円** 6入 (35.9×31×18.7cm·4,500cc)
56850-478 9号鍋 **7,500円** 6入 (33×28.5×16.8cm·3,000cc)
56851-478 8号鍋 **6,400円** 8入 (29×26×15.5cm·2,400cc)
56852-478 7号鍋 **4,700円** 12入 (26×22.5×13.3cm·1,500cc)
56853-478 6号鍋 **3,400円** 14入 (22.5×19.5×10.7cm·800cc)
56854-478 新呑水 **650円** 100入 (13×12.1×4.5cm)

団らん白刷毛



56855-478 10号鍋 **10,000円** 6入 (35.9×31×18.7cm·4,500cc)
56856-478 9号鍋 **7,500円** 6入 (33×28.5×16.8cm·3,000cc)
56857-478 8号鍋 **6,400円** 8入 (29×26×15.5cm·2,400cc)
56858-478 7号鍋 **4,700円** 12入 (26×22.5×13.3cm·1,500cc)
56859-478 6号鍋 **3,400円** 14入 (22.5×19.5×10.7cm·800cc)

石目二色刷毛十草



56860-478 10号鍋 **10,000円** 6入 (35.9×31×18.7cm·4,500cc)
56861-478 9号鍋 **7,500円** 6入 (33×28.5×16.8cm·3,000cc)
56862-478 8号鍋 **6,400円** 8入 (29×26×15.5cm·2,400cc)
56863-478 7号鍋 **4,700円** 12入 (26×22.5×13.3cm·1,500cc)
56864-478 6号鍋 **3,400円** 14入 (22.5×19.5×10.7cm·800cc)
56865-478 広口呑水 **700円** 100入 (13×12.1×4.5cm)

IH対応プレート



56866-478 10号用·9号用·8号用
2,500円 50入 (18×0.5cm) ※宴、和、団らん、石目の10号·9号·8号鍋に対応
56867-478 7号用
2,100円 60入 (16×0.5cm) ※宴、和、団らん、石目の7号鍋に対応
56868-478 6号用
1,900円 70入 (13.5×0.5cm) ※宴、和、団らん、石目の6号鍋に対応

宴 ベイクレッド



56901-478 10号鍋 **12,000円** 5入 (34.8×30.8×17.9cm・4,500cc)
56902-478 9号鍋 **9,100円** 6入 (31.6×28×15.8cm・3,000cc)
56903-478 8号鍋 **7,900円** 8入 (28.7×25.7×15cm・2,600cc)
56904-478 7号鍋 **6,000円** 10入 (25.6×22.5×12.8cm・1,500cc)
56905-478 6号鍋 **4,200円** 16入 (22×19.4×10.5cm・800cc)

宴 ベイクオレンジ



56906-478 10号鍋 **12,000円** 5入 (34.8×30.8×17.9cm・4,500cc)
56907-478 9号鍋 **9,100円** 6入 (31.6×28×15.8cm・3,000cc)
56908-478 8号鍋 **7,900円** 8入 (28.7×25.7×15cm・2,600cc)
56909-478 7号鍋 **6,000円** 10入 (25.6×22.5×12.8cm・1,500cc)
56910-478 6号鍋 **4,200円** 16入 (22×19.4×10.5cm・800cc)

宴 レッドブラック



56911-478 10号鍋 **10,700円** 5入 (34.8×30.8×17.9cm・4,500cc)
56912-478 9号鍋 **7,900円** 6入 (31.6×28×15.8cm・3,000cc)
56913-478 8号鍋 **6,700円** 8入 (28.7×25.7×15cm・2,600cc)
56914-478 7号鍋 **4,800円** 10入 (25.6×22.5×12.8cm・1,500cc)
56915-478 6号鍋 **3,600円** 16入 (22×19.4×10.5cm・800cc)

宴 オレンジブラック



56916-478 10号鍋 **10,700円** 5入 (34.8×30.8×17.9cm・4,500cc)
56917-478 9号鍋 **7,900円** 6入 (31.6×28×15.8cm・3,000cc)
56918-478 8号鍋 **6,700円** 8入 (28.7×25.7×15cm・2,600cc)
56919-478 7号鍋 **4,800円** 10入 (25.6×22.5×12.8cm・1,500cc)
56920-478 6号鍋 **3,600円** 16入 (22×19.4×10.5cm・800cc)

宴 ホワイトブラック



56921-478 10号鍋 **10,700円** 5入 (34.8×30.8×17.9cm・4,500cc)
56922-478 9号鍋 **7,900円** 6入 (31.6×28×15.8cm・3,000cc)
56923-478 8号鍋 **6,700円** 8入 (28.7×25.7×15cm・2,600cc)
56924-478 7号鍋 **4,800円** 10入 (25.6×22.5×12.8cm・1,500cc)
56925-478 6号鍋 **3,600円** 16入 (22×19.4×10.5cm・800cc)

宴 黒



56926-478 10号鍋 **9,700円** 5入 (34.8×30.8×17.9cm・4,500cc)
56927-478 9号鍋 **7,200円** 6入 (31.6×28×15.8cm・3,000cc)
56928-478 8号鍋 **6,100円** 8入 (28.7×25.7×15cm・2,600cc)
56929-478 7号鍋 **4,700円** 10入 (25.6×22.5×12.8cm・1,500cc)
56930-478 6号鍋 **3,400円** 16入 (22×19.4×10.5cm・800cc)
56931-478 呑水 **950円** 80入 (14×12.3×6.5cm)

宴 白



56932-478 10号鍋 **9,700円** 5入 (34.8×30.8×17.9cm・4,500cc)
56933-478 9号鍋 **7,200円** 6入 (31.6×28×15.8cm・3,000cc)
56934-478 8号鍋 **6,100円** 8入 (28.7×25.7×15cm・2,600cc)
56935-478 7号鍋 **4,700円** 10入 (25.6×22.5×12.8cm・1,500cc)
56936-478 6号鍋 **3,400円** 16入 (22×19.4×10.5cm・800cc)
56937-478 呑水 **950円** 80入 (14×12.3×6.5cm)

和・黒



56938-478 10号鍋 **9,700円** 6入 (35.7×31×17.9cm・4,500cc)
56939-478 9号鍋 **7,200円** 6入 (32.7×28.7×16cm・3,000cc)
56940-478 8号鍋 **6,100円** 8入 (29×25.7×14.8cm・2,400cc)
56941-478 7号鍋 **4,700円** 12入 (25.8×22.6×12.6cm・1,500cc)
56942-478 6号鍋 **3,400円** 14入 (22.6×19.5×10.2cm・800cc)
56943-478 呑水 **950円** 80入 (14.8×12.7×6cm)

和・白



56944-478 10号鍋 **9,700円** 6入 (35.7×31×17.9cm・4,500cc)
56945-478 9号鍋 **7,200円** 6入 (32.7×28.7×16cm・3,000cc)
56946-478 8号鍋 **6,100円** 8入 (29×25.7×14.8cm・2,400cc)
56947-478 7号鍋 **4,700円** 12入 (25.8×22.6×12.6cm・1,500cc)
56948-478 6号鍋 **3,400円** 14入 (22.6×19.5×10.2cm・800cc)
56949-478 呑水 **950円** 80入 (14.8×12.7×6cm)



56950-478 9号用蒸し器 **3,600円** 20入 (25.3×5.9cm)
※宴、和、団らん、石目の9号鍋に使えます(説明写真)
56951-478 8号用蒸し器 **3,100円** 25入 (23×5cm)
※宴、和、団らん、石目の8号鍋に使えます
56952-478 7号用蒸し器 **2,400円** 30入 (20.5×4.7cm)
※宴、和、団らん、石目の7号鍋に使えます
56953-478 6号用蒸し器 **1,900円** 40入 (17.6×3.6cm)
※宴、和、団らん、石目の6号鍋に使えます

和・白



56954-478 10号浅鍋 **8,400円** 6入 (35.3×31.8×17.6cm・3,000cc)
56955-478 9号浅鍋 **6,400円** 6入 (32.6×29.1×14.9cm・1,900cc)
56956-478 8号浅鍋 **5,100円** 8入 (29.8×26.3×13.9cm・1,700cc)
56957-478 7号浅鍋 **3,800円** 12入 (26.5×23×12.3cm・900cc)
56958-478 6号浅鍋 **3,300円** 14入 (22.7×20×9.3cm・600cc)

和・黒



56959-478 10号浅鍋 **8,400円** 6入 (35.3×31.8×17.6cm・3,000cc)
56960-478 9号浅鍋 **6,400円** 6入 (32.6×29.1×14.9cm・1,900cc)
56961-478 8号浅鍋 **5,100円** 8入 (29.8×26.3×13.9cm・1,700cc)
56962-478 7号浅鍋 **3,800円** 12入 (26.5×23×12.3cm・900cc)
56963-478 6号浅鍋 **3,300円** 14入 (22.7×20×9.3cm・600cc)

汁次・アラ入 Japanese hot pot supplies (soup pot/serving spoon)


NEW

57001-658
青地木目汁次(大)(萬古焼)
3,800円
6×3入 (11×14.5cm・1,000cc)


NEW

57002-658
青地木目汁次(小)(萬古焼)
3,200円
6×4入 (9×12.5cm・500cc)


NEW

57003-658 青地木目アラ入(大)(萬古焼)
3,200円 6×4入 (13.5×12.2cm・口径12.3cm)
57004-658 青地木目アラ入(小)(萬古焼)
2,600円 6×4入 (11.8×10.2cm・口径9.7cm)



57005-658 わら灰汁次(大)(萬古焼)
4,000円 6×4入 (11.5×13cm・800cc)
57006-658 わら灰汁次(小)(萬古焼)
3,500円 6×4入 (10×11.5cm・500cc)

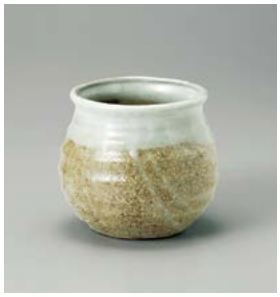

57007-658
わら灰アラ入(萬古焼)
3,400円
6×4入 (13.5×12.3cm・口径11.8cm)



57008-658
藤総窯 三島手付汁次(大)(萬古焼)
4,000円
6×4入 (10.5×13.5cm・800cc)



57009-658
藤総窯 三島手付汁次(中)(萬古焼)
3,600円
6×4入 (9.7×12cm・600cc)



57010-658
藤総窯 三島手付汁次(小)(萬古焼)
3,200円
6×4入 (8.5×10.5cm・300cc)



57011-658
藤総窯 三島アラ入(萬古焼)
3,400円
6×4入 (13×11.5cm・口径11.5cm)



57012-648
嵯峨野アラ入(萬古焼)
3,000円
36入 (11.8×12cm)



57013-658
錆刷毛絵汁次(大)(萬古焼)
4,000円
6×4入 (11.5×13cm・800cc)



57014-658
錆刷毛絵汁次(小)(萬古焼)
3,500円
6×4入 (10×11.5cm・500cc)



57015-658
錆刷毛絵アラ入(萬古焼)
3,400円
6×4入 (13.5×12.3cm・口径11.8cm)



57016-648 京粉引汁次(大)(萬古焼)
3,700円 6×6入 (11.3×14.3cm・830cc)
57017-648 京粉引汁次(中)(萬古焼)
3,600円 6×6入 (10.7×12.3cm・570cc)



57018-648
京粉引アラ入(萬古焼)
3,300円
6×6入 (12×12.3cm)



57019-648
刷毛目汁次(大)(萬古焼)
3,200円
6×6入 (11×14cm・830cc)



57020-648
刷毛目汁次(中)(萬古焼)
3,100円
6×6入 (10.5×12cm・570cc)



57021-648
刷毛目アラ入(萬古焼)
2,800円
6×6入 (11.8×12cm)



57022-658 天目汁次(大)(萬古焼)
3,300円 6×4入 (11×14cm・930cc)
57023-658 天目汁次(小)(萬古焼)
3,100円 6×4入 (10.5×12cm・780cc)



57024-648
柚子天目アラ入(萬古焼)
3,100円
6×6入 (11×11.5cm)



57025-648
南蛮織部汁次(大)(萬古焼)
3,400円
6×6入 (11×14cm・830cc)



57026-648
南蛮織部汁次(中)(萬古焼)
3,300円
6×6入 (10.5×12cm・570cc)



57027-648
南蛮織部アラ入(萬古焼)
3,000円
6×6入 (11.8×12cm)



57028-658
青磁六兵汁次(大)(萬古焼)
3,800円
6×4入 (11×14.5cm・1,000cc)



57029-658
青磁六兵アラ入(萬古焼)
3,200円
6×4入 (13.5×12.2cm・口径11.8cm)



57101-668
南蛮杵形ダシ入(信楽焼)
6,300円
30入 (11×11×20cm·700cc)



57102-668
南蛮手付ダシ入(信楽焼)
6,300円
40入 (18×10.5×10cm·500cc)



57103-668
南蛮ガラ入(信楽焼)
3,400円
40入 (12×12×11cm·500cc)



57104-658
粉引ダシ入(萬古焼)
4,200円
24入 (9.5×8.5×15cm·500cc)



57105-658
粉引アラ入(萬古焼)
4,200円
24入 (12×10cm)



57106-668
灰釉杵形ダシ入(信楽焼)
6,300円
30入 (11×11×20cm·700cc)



57107-668
灰釉手付ダシ入(信楽焼)
6,300円
40入 (18×10.5×10cm·500cc)



57108-668
灰釉ガラ入(信楽焼)
3,400円
40入 (12×12×11cm·500cc)



57109-658
燻しダシ入(萬古焼)
4,200円
24入 (9.5×8.5×15cm·500cc)



57110-658
燻しアラ入(萬古焼)
4,200円
24入 (12×10cm)



57111-648
織部汁次(大)(萬古焼)
3,700円
6×6入 (11.3×14.3cm·830cc)



57112-648
織部汁次(中)(萬古焼)
3,600円
6×6入 (10.7×12.3cm·570cc)



57113-648
織部アラ入(萬古焼)
3,300円
6×6入 (12×12.3cm)



57114-648
灰釉汁次(中)(萬古焼)
3,300円
6×6入 (10.5×12cm·570cc)



57115-648
灰釉アラ入(萬古焼)
3,000円
6×6入 (11.8×12cm)



57116-648
松峰青地汁次(大)(萬古焼)
3,700円
6×6入 (11.3×14.3cm·830cc)



57117-648
松峰青地汁次(中)(萬古焼)
3,600円
6×6入 (10.7×12.3cm·570cc)



57118-648
松峰青地アラ入(萬古焼)
3,300円
6×6入 (12×12.3cm)



57119-648
間取赤絵汁次(中)(萬古焼)
3,800円
6×6入 (10.5×12cm·570cc)



57120-648
間取赤絵アラ入(萬古焼)
3,400円
6×6入 (11.8×12cm)



57121-648
雄山黒釉アラ入(萬古焼)
3,400円
6×4入 (12.8×13cm)



57122-648
雄山黒釉だし入(萬古焼)
3,200円
6×6入 (9.2×10.5×10.5cm·480cc)



57123-658
刷毛目うのふ片口(大)(萬古焼)
2,200円
40入 (18.5×16×5.5cm·380cc)



57124-658
刷毛目うのふ片口(小)(萬古焼)
1,650円
60入 (15×13×4.5cm·190cc)



57125-658
白片口(手造り)(萬古焼)
2,100円
30入 (15.5×12.5×7.5cm·450cc)

ごはん鍋・行平 Rice cooking pot



57201-658 大黒ふっくらご飯鍋3合炊(中蓋付)(萬古焼)
9,400円 6入 (25×20×18.5cm·身13.5cm)
57202-658 大黒ふっくらご飯鍋2合炊(中蓋付)(萬古焼)
6,000円 8入 (20×16.5×16cm·身11.4cm)



57203-648 大黒ふっくらご飯鍋6合炊(中蓋付)(萬古焼)
18,000円 5入 (31.5×25.5×23.5cm·身16cm)
57204-648 大黒ふっくらご飯鍋4合炊(中蓋付)(萬古焼)
13,000円 8入 (27.5×22.5×21cm·身14.5cm)



57205-648 大黒炊飯鍋(3合炊)(萬古焼)
12,000円 8入 (27×21.5×17cm)



57206-658 アメ釉手造りご飯釜3合炊(萬古焼)
19,500円 4入 (25×25×16cm·口径20.5cm)



57207-658 唐津刷毛目ご飯鍋2合炊(中蓋付)(萬古焼)
7,000円 8入 (22.5×16.5×20cm·身13.7cm)



57208-658 南蛮黒吹ご飯鍋2合炊(中蓋付)(萬古焼)
7,000円 8入 (22.5×16.5×20cm·身13.7cm)



57209-648 黒丸ごはん鍋(大) 7合炊(萬古焼)
7,800円 6入 (28×24×21cm·身14.5cm)
57210-648 黒丸ごはん鍋(中) 5合炊(萬古焼)
5,600円 8入 (24×21×17.5cm·身12.5cm)
57211-648 黒丸ごはん鍋(小) 3合炊(萬古焼)
4,000円 12入 (21×18×16.5cm·身11.5cm)
57212-648 黒丸ごはん鍋(ミニ)1合炊(萬古焼)
3,400円 24入 (16×14.5×14.5cm·身8.8cm)



57213-648 利行黒釉ごはん鍋(2合炊)(萬古焼)
5,000円 8入 (20.5×17.4×16.3cm)



57214-658 銀峯菊花ルリご飯鍋5合炊(中蓋付)(萬古焼)
11,000円 4入 (28×26×17cm·身12.3cm)
57215-658 銀峯菊花ルリご飯鍋3合炊(中蓋付)(萬古焼)
7,500円 6入 (24.7×22.5×16cm·身10.5cm)
57216-658 銀峯菊花ルリご飯鍋2合炊(中蓋付)(萬古焼)
4,900円 8入 (21.5×19.3×15cm·身10.3cm)



57217-658 銀峯菊花粉引ご飯鍋5合炊(中蓋付)(萬古焼)
11,000円 4入 (28×26×17cm·身12.3cm)
57218-658 銀峯菊花粉引ご飯鍋3合炊(中蓋付)(萬古焼)
7,500円 6入 (24.7×22.5×16cm·身10.5cm)
57219-658 銀峯菊花粉引ご飯鍋2合炊(中蓋付)(萬古焼)
4,900円 8入 (21.5×19.3×15cm·身10.3cm)



57220-658 るり釉ご飯鍋4合炊(中蓋付)(萬古焼)
8,500円 6入 (25×21×18.5cm·身14cm)
57221-658 るり釉ご飯鍋2合炊(中蓋付)(萬古焼)
5,000円 8入 (20.5×17.5×16.5cm·身11.5cm)



57222-658 黒釉ご飯釜(2合炊)(萬古焼)
8,300円 12入 (17×15×13.5cm·身13cm)



57223-658 黒釉ご飯釜(0.5合炊)(萬古焼)
3,600円 27入 (11×10×12cm·身9.5cm)
57224-658 黒釉耐熱ミニコンロ(萬古焼)
2,700円 48入 (9.8×6.8cm)



57225-658 黒釉ご飯釜(1合炊)(萬古焼)
4,600円 18入 (15×12×11cm·身10cm)
57226-658 黒釉耐熱コンロ(中)(萬古焼)
3,100円 40入 (11.5×6.5cm)



57227-658 黒釉一人用ご飯鍋(中蓋付)(萬古焼)
4,000円 18入 (19×16×12.5cm·身9.5cm)



57228-658 黒陶茶碗付ご飯鍋(中蓋付)1合炊(萬古焼)
4,600円 12入 (18×15×15cm·身8.8cm)


直
57301-668 信楽焼五合御飯鍋(信楽焼)
15,800円 6入 (26×20×18cm)
57302-668 焼杉角台
1,100円 180入 (19×19×1.8cm)


直
57303-668 信楽焼三合御飯鍋(信楽焼)
13,860円 6入 (25.5×21×14cm)
57304-668 焼杉角台
1,100円 180入 (19×19×1.8cm)


直
57305-668 緑釉五合御飯鍋(信楽焼)
15,800円 6入 (26×20×18cm)
57306-668 焼杉角台
1,100円 180入 (19×19×1.8cm)


直
57307-668 緑釉三合御飯鍋(信楽焼)
13,860円 6入 (22.5×21×14cm)
57308-668 焼杉角台
1,100円 180入 (19×19×1.8cm)


直
57309-668 織部五合御飯鍋(信楽焼)
15,400円 4入 (30×23×23cm)
57310-668 焼杉角台
1,100円 180入 (19×19×1.8cm)


直
57311-668 織部三合御飯鍋(信楽焼)
12,600円 6入 (29×20×19cm)
57312-668 焼杉角台
1,100円 170入 (19×19×1.7cm)


直
57313-668 織部一人用御飯鍋(信楽焼)
7,150円 10入 (22×17×16cm)
57314-668 焼杉角台
1,100円 170入 (19×19×1.7cm)


直
57315-478 ごはん炊きブラック3合炊き
7,900円 12入 (22.5×18.8×18.8cm)
57316-478 ごはん炊きブラック2合炊き
4,600円 16入 (20.5×16.5×16.3cm)
57317-478 ごはん炊きブラック1合炊き
2,900円 20入 (16.5×13.5×14.5cm)


直
57318-668 黒釉五合御飯鍋(信楽焼)
15,400円 4入 (30×23×23cm)
57319-668 焼杉角台
1,100円 180入 (19×19×1.7cm)


直
57320-668 黒釉三合御飯鍋(信楽焼)
12,600円 6入 (29×20×19cm)
57321-668 焼杉角台
1,100円 180入 (19×19×1.8cm)


直
57322-668 黒釉一人用御飯鍋(信楽焼)
7,150円 10入 (22×17×16cm)
57323-668 焼杉角台
1,100円 180入 (19×19×1.7cm)


直 手造り
57324-658 白釉行平(萬古焼)
3,800円 16入 (23×15.8×12cm·身8cm·350cc)


直
57325-658 京風白刷毛目碗付行平(萬古焼)
4,300円 20入 (21×15×12cm·身8cm·700cc)


直
57326-658 天目碗付行平(萬古焼)
4,300円 20入 (21×15×12cm·身8cm·700cc)


直
57327-308 水玉行平10号
2,400円 20入 (15×15.5cm·1,700cc)
57328-308 水玉行平8号
2,000円 20入 (14.5×13.5cm·1,150cc)


直
57329-478 12号行平 **3,300円** 12入 (17.5×16cm·2,200cc)
57330-478 10号行平 **2,400円** 16入 (15.8×15cm·1,800cc)
57331-478 8号行平 **2,200円** 20入 (15.2×14.2cm·1,380cc)
57332-478 5号行平 **2,000円** 20入 (14.2×13.1cm·1,000cc)
57333-478 4号行平 **1,700円** 30入 (13×11.1cm·700cc)

雑炊鍋・小鍋・陶板 Small hot pot/Ceramic plate


57401-338 緑十草両手鍋
3,850円 36入 (16×13.5×11.5cm・350cc)


57402-338 赤花両手鍋
3,900円 36入 (16×13.5×11.5cm・350cc)


57403-338 色十草両手鍋
3,850円 36入 (16×13.5×11.5cm・350cc)


57404-658 柚子天目碗付雑炊鍋(萬古焼)
3,900円 24入 (17×15×12.5cm・身8cm・700cc)


57405-658 京風白刷毛目碗付雑炊鍋(萬古焼)
3,900円 24入 (17×15×12.5cm・身8cm・700cc)


57406-648 鉄砂ごはん鍋(1合炊)(萬古焼)
3,400円 24入 (17.7×14.9×11.4cm・身8.5cm)


57407-658 唐津刷毛目碗付雑炊鍋(萬古焼)
3,400円 18入 (17.5×15.5×13cm・身7.5cm・700cc)


57408-658 鉄結晶碗付雑炊鍋(萬古焼)
3,400円 18入 (17.5×15.5×13cm・身7.5cm・700cc)


57409-658 織部(手造り)5号鍋(萬古焼)
7,200円 20入 (16.5×12cm・身6.5cm・500cc)

57410-658 がんじょう釜台(小)
3,600円 40入 (17.5×17.5×8cm・内径14.3cm)


57411-658 アメ釉(手造り)5号鍋(萬古焼)
7,200円 20入 (16.5×12cm・身6.5cm・500cc)


57412-648 むさしの雑炊鍋(萬古焼)
3,300円 20入 (20×17.3×13cm・身9.3cm)


57413-658 白刷毛目雑炊鍋(萬古焼)
3,300円 18入 (20.5×17.5×13cm・身9cm・1100cc)


57414-658 もみじ雑炊鍋(萬古焼)
3,300円 18入 (20.5×17.5×13cm・身9cm・1100cc)


57415-658 柚子天目ダルマ雑炊鍋(萬古焼)
4,000円 18入 (19×17×12.5cm・身8.5cm・900cc)


57416-658 京風白刷毛目ダルマ雑炊鍋(萬古焼)
4,000円 18入 (19×17×12.5cm・身8.5cm・900cc)



57417-318 天正黒レンジ0.5合炊き
1,700円 1×40入 (13.2×10cm)



57418-318 青磁刷毛レンジ0.5合炊き
1,700円 1×40入 (13.2×10cm)


57419-668 黒楽4.5号鍋(受皿付)(信楽焼)
11,000円 20入 (15×13.5×9.5cm)


57420-668 織部4.5号鍋(受皿付)(信楽焼)
11,000円 20入 (15×13.5×9.5cm)


57421-668 赤楽4.5号鍋(受皿付)(信楽焼)
11,000円 20入 (15×13.5×9.5cm)


57422-668 4号赤楽浅鍋(受皿付)(信楽焼)
11,000円 30入 (14.5×12.2×7.5cm)


57423-668 アメ釉とんがり鍋(信楽焼)
9,800円 30入 (16×14×10cm)


57424-668 灰釉刷毛目5号鍋(受皿付)(信楽焼)
11,000円 20入 (17.5×15.5×9cm)


57425-668 赤楽5号鍋(受皿付)(信楽焼)
11,500円 20入 (17.5×15.5×9cm)


57426-668 アメ釉5号鍋(受皿付)(信楽焼)
11,000円 20入 (17.5×15.5×9cm)


直
57501-648 織部4号鍋(萬古焼)
2,900円 60入 (14×12.5×7cm・身4.6cm)


直
57502-648 柚子天目4号中深鍋(萬古焼)
2,900円 60入 (14×12.5×7cm・身4.6cm)


直
57503-658 京風白刷毛目4号浅鍋(萬古焼)
2,900円 30入 (14×12.5×7.5cm・身4.3cm・200cc)


直
57504-658 唐津刷毛目4号鍋(萬古焼)
2,450円 40入 (15×12.5×8.8cm・身6cm・280cc)


直
57505-658 鉄結晶4号鍋(萬古焼)
2,450円 40入 (15×12.5×8.8cm・身6cm・280cc)


直
57506-658 織部4号深鍋(萬古焼)
2,950円 5×9入 (14.5×13×8.5cm・身6.7cm・300cc)


直
57507-658 柚子天目4号深鍋(萬古焼)
2,950円 5×9入 (15×13×8.5cm・身6.7cm・300cc)


直
57508-658 京風白刷毛目4号深鍋(萬古焼)
2,950円 5×9入 (14.5×12.8×8.5cm・身6.7cm・300cc)


直
57509-658 南蛮黒吹ミニ懐石鍋(萬古焼)
2,600円 30入 (17.5×14.2×5.6cm・身3.7cm・150cc)


直
57510-648 刷毛目印花紋4号鍋(萬古焼)
2,700円 45入 (15.2×12.3×9.5cm・身6.3cm)


直
57511-658 朱巻金紋4号鍋(萬古焼)
3,500円 5×9入 (14.5×13×7.5cm・身5cm・350cc)


直 手造り
57512-658 アメ釉(手造り)4.5号はも鍋(萬古焼)
3,000円 30入 (13.5×5.8cm・500cc)
57513-658 受け皿(萬古焼)
1,400円 50入 (16×2.5cm)


直
57514-658 黒陶刷毛目4.5号鍋(萬古焼)
2,300円 30入 (16.5×13.5×8cm・身5.4cm・400cc)


直
57515-658 黒陶刷毛目4号多用深鍋(萬古焼)
2,600円 30入 (16×12.5×10.5cm・身7.8cm・650cc)


直
57516-658 鉄釉炊鍋(萬古焼)
3,500円 24入 (18×14×10cm・身7cm・500cc)


直
57517-658 焼締5号平鍋(萬古焼)
2,900円 30入 (15.5×7.5cm・身4.7cm・320cc)


直
57518-658 朱巻金紋5号深鍋(萬古焼)
4,000円 28入 (17.5×15×9cm)


直
57519-648 鉄赤5号平鍋(萬古焼)
3,800円 40入 (17×15.5×7.5cm・身4.3cm)


直
57520-658 鉄釉5号鍋(萬古焼)
3,100円 30入 (18×15.5×9.5cm・身5.8cm・400cc)


直
57521-648 刷毛目印花紋5号鍋(萬古焼)
3,000円 30入 (18.7×15.3×9.2cm・身4.5cm)


直
57522-658 鉄結晶5号平鍋(萬古焼)
2,650円 30入 (18×15×8cm・身4.4cm・280cc)


直
57523-658 唐津刷毛目5号平鍋(萬古焼)
2,650円 30入 (18×15×8cm・身4.4cm・280cc)


直
57524-648 柚子天目6号鍋(萬古焼)
4,300円 16入 (21.8×19×11cm・身7cm)
57525-648 柚子天目5.5号鍋(萬古焼)
3,300円 20入 (19.5×17×10cm・身6.3cm)
57526-648 柚子天目5号鍋(萬古焼)
2,600円 40入 (17.5×15.5×8.3cm・身5.2cm)


直
57527-648 織部5.5号鍋(萬古焼)
3,300円 20入 (19.5×17×10cm・身6.3cm)
57528-648 織部5号鍋(萬古焼)
2,600円 40入 (17.5×15.5×8.3cm・身5.2cm)


直
57529-658 京風白刷毛目5.5号鍋(萬古焼)
3,300円 20入 (19×17×11cm・身6.3cm・500cc)
57530-658 京風白刷毛目5号鍋(萬古焼)
2,600円 5×6入 (17×15×9cm・身5.5cm・400cc)

雑炊鍋・小鍋・陶板 Small hot pot/Ceramic plate


直
57601-138 格子グラタン
2,800円 60入 (13.8×10.6×9.1cm)


直
57602-138 草原グラタン
2,800円 60入 (13.8×10.6×9.1cm)


直
57603-148 楕円(赤)グラタン
1,960円 50入 (13.5×10.5×9cm·240cc)


直
57604-148 楕円(青)グラタン
1,960円 50入 (13.5×10.5×9cm·240cc)


直
57605-148 楕円(黄)グラタン
1,960円 50入 (13.5×10.5×9cm·240cc)


直
57606-138 丸紋花グラタン
2,800円 60入 (13.8×10.6×9.1cm)


直
57607-138 花鳥グラタン
2,800円 60入 (13.8×10.6×9.1cm)


直
57608-148 手付(赤)グラタン
1,960円 50入 (17.5×14×6.5cm·280cc)


直
57609-148 手付(青)グラタン
1,960円 50入 (17.5×14×6.5cm·280cc)


直
57610-148 手付(黄)グラタン
1,960円 50入 (17.5×14×6.5cm·280cc)


57611-468 釜飯
560円 120入 (13.5×8.5cm·500cc)


直
57612-478 南蛮片手鍋 蓋
1,200円 100入 (10.3×2.2cm)
57613-478 南蛮片手鍋 身
1,800円 60入 (15×10.2×5cm)
57614-478 南蛮受皿
880円 100入 (14.3×2.2cm)


直
57615-658 黒陶刷毛目6号浅鍋(萬古焼)
3,900円 20入 (21×18×9.8cm·身5.4cm·450cc)

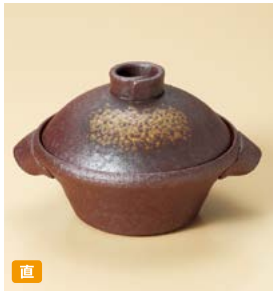
直
57616-658 焼締5.5号鍋(萬古焼)
5,200円 12入 (20×17×13cm·身7cm·600cc)


直
57617-648 刷毛目6号鍋(直火)(萬古焼)
3,400円 24入 (21.7×φ19.5×11.5cm·身6.8cm)
57618-648 刷毛目5.5号鍋(直火)(萬古焼)
3,200円 26入 (20×φ17.5×10.5cm·身7cm)


直
57619-028 黒5吋オニオン(フタ付)
2,430円 40入 (14.3×12.5×8.4cm) ※遠赤外線


直
57620-028 黒6 1/2吋キャセロール(フタ付)
3,250円 30入 (17.3×15.3×8.5cm) ※遠赤外線


直
57621-028 黒6.0陶板(フタ付)
3,250円 40入 (18×16.5×5.8cm) ※遠赤外線


直
57622-028 黒7.0陶板(フタ付)
3,800円 30入 (20.5×18.5×6.9cm) ※遠赤外線

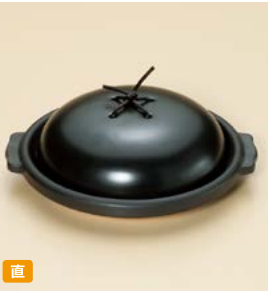
直
57623-028 黒8.0陶板(フタ付)
4,400円 20入 (24×21.6×8cm) ※遠赤外線


直
57624-658 むさしの耐熱コンロ(小)(萬古焼)
3,100円 30入 (11.5×6.5cm)


直
57625-658 黒釉耐熱コンロ(中)(萬古焼)
3,100円 40入 (11.5×6.5cm)


直
57626-648 志野荒波コンロ(萬古焼)
3,100円 45入 (11.5×6.5cm)


直
57627-648 黒釉広口コンロ(萬古焼)
1,900円 45入 (13.3×8.3cm)


直 輸
57628-648 黒七輪風コンロ
2,550円 36入 (15×9.5cm)


直

57701-658 砂付緑釉柳川陶板(萬古焼)
3,800円 30入 (18.5×16.5×6.5cm·身3.3cm)


直

57702-658 志野刷毛絵柳川陶板(萬古焼)
3,800円 30入 (18.5×16.5×6.5cm·身3.3cm)


直

57703-648 柚子天目柳川鍋(萬古焼)
3,100円 20入 (17.3×6.5cm·身3.8cm)


直

57704-658 京風白刷毛目柳川鍋(萬古焼)
3,100円 30入 (17×6cm·身3.7cm)


直

57705-648 間取赤絵柳川鍋(萬古焼)
3,400円 30入 (19.3×17.2×6cm·身3.3cm)


直 手造り

57706-658 アメ釉(手造り)5号陶板(萬古焼)
6,000円 20入 (16.5×9.5cm·身3.5cm)


直 手造り

57707-658 織部(手造り)5号陶板(萬古焼)
6,000円 20入 (16.5×9.5cm·身3.5cm)
57708-658 がんじょう釜台(小)
3,600円 40入 (17.5×17.5×8cm·内径14.3cm)


直

57709-668 5号赤楽柳川鍋(受皿付)(信楽焼)
11,500円 20入 (15×6.8cm)


直

57710-628 柳川鍋一人用(黒)(三河製)
850円 50入 (20×3cm)
57711-628 柳川鍋半人用(黒)(三河製)
800円 50入 (16×3cm)


直

57712-628 柳川鍋一人用(三河製)
850円 50入 (20×3cm)
57713-628 柳川鍋半人用(三河製)
800円 50入 (16×3cm)


直

57714-648 黒柳川皿(大)(萬古焼)
1,800円 40入 (19.8(内寸16)×3cm)
57715-648 黒柳川皿(小)(萬古焼)
1,700円 60入 (16.6(内寸13)×2.9cm)


直

57716-648 茶柳川皿(大)(萬古焼)
1,800円 40入 (19.8(内寸16)×3cm)
57717-648 茶柳川皿(小)(萬古焼)
1,700円 60入 (16.6(内寸13)×2.9cm)



57718-Y8 釜台(大)
2,000円 40入 (22×22×5cm)
57719-Y8 釜台(小)
1,350円 60入 (17.3×17.3×3.5cm)



57720-648 柳川用木蓋(大)
1,350円 200入 (18.8×18.8cm)
57721-648 柳川用木蓋(小)
1,100円 300入 (15×15cm)


直

57722-658 鉄釉陶板5号(萬古焼)
2,900円 30入 (18.5×15.5×7cm·身3.5cm)

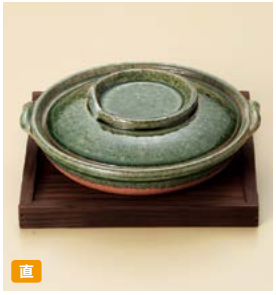
直

57723-668 織部柳川鍋(信楽焼)
2,600円 20入 (20×18×6.5cm)
57724-668 焼杉角台
1,100円 180入 (19×19×1.8cm)


直

57725-668 天目刷毛目柳川鍋(信楽焼)
2,620円 20入 (20×18×6.5cm)
57726-668 焼杉角台
1,100円 180入 (19×19×1.7cm)


直

57727-668 鉄赤柳川鍋(信楽焼)
2,310円 180入 (20×18×6.5cm)
57728-668 焼杉角台
1,100円 180入 (19×19×1.7cm)


直

57729-668 グリーン流し柳川鍋(信楽焼)
2,680円 180入 (20×18×6.5cm)
57730-668 焼杉角台
1,100円 180入 (19×19×1.8cm)


直

57731-658 鉄釉陶板6号(萬古焼)
3,500円 16入 (22.5×18.5×8cm·身4.2cm)
57732-658 がんじょう釜台(大)
3,800円 30入 (20×20×7cm·内寸16.5cm(底板1cm))


直

57733-648 間取赤絵6号陶板(萬古焼)
4,200円 20入 (21×19×7cm·身2.8cm)

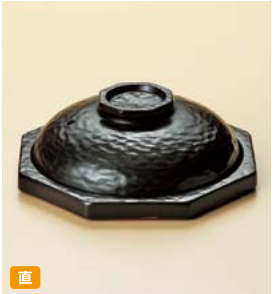
直

57734-658 黒釉溶岩風陶板6号(萬古焼)
3,300円 16入 (20×20×7cm)
57735-658 黒釉溶岩風陶板6号身のみ(萬古焼)
1,650円 30入 (20×20×1.7cm)


直

57736-658 古都梅6号陶板(萬古焼)
3,000円 16入 (23×19.5×7.5cm)
57737-658 古都梅5.5号陶板(萬古焼)
2,900円 20入 (20×17.5×7.5cm)


直

57738-648 京粉引6号陶板(萬古焼)
3,400円 20入 (23×19.5×8cm·身3.3cm)


直

57739-648 刷毛目6号陶板(萬古焼)
3,400円 20入 (23×19.5×8.3cm·身3.3cm)

タジン鍋・会席鍋・陶板 Tajine pot/Shallow pot/Ceramic plate(large)


直
57801-658 黒釉葉型鍋(大)(萬古焼)
1,750円 40入 (21×14.3×5cm·450cc)
57802-658 黒釉葉型鍋(小)(萬古焼)
1,050円 60入 (17×12.3×5cm·300cc)

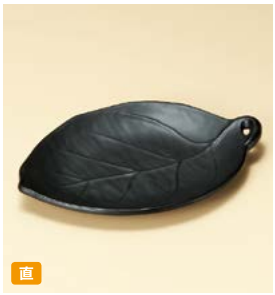
直
57803-658 黒釉葉型陶板(大)(萬古焼)
2,000円 40入 (27×19×2.5cm)
57804-658 黒釉葉型陶板(小)(萬古焼)
1,300円 60入 (23.5×16.5×2cm)


直
57805-658 アワビ型陶板(大)(萬古焼)
1,500円 30入 (21×15×5cm·350cc)
57806-658 アワビ型陶板(小)(萬古焼)
1,200円 40入 (18×14×4cm·300cc)


直
57807-298 緑唐津木の葉陶板
1,700円 50入 (24.6×17.6×2.7cm)


直 手造り
57808-658 石焼陶板(萬古焼)
2,100円 40入 (15.5×2cm)


輸 直 手造り
57809-658 黒耐熱ミニステーキ陶板(萬古焼)
2,300円 30入 (18×15×2.3cm)
57810-658 アルミコンロ(火入·板付)
2,400円 60入 (13.5×10cm)


直
57811-588 石焼台(黒)
2,050円 50入 (16.8×2cm)
57812-588 石焼蓋(黒)
1,310円 50入 (11×1.8cm)
57813-588 コンロ黒
2,840円 60入 (13.5×8cm)


直 手造り
57814-658 鉄結晶耐熱皿(萬古焼)
1,700円 50入 (16.5×2.5cm)


直
57815-648 黒6号耐熱鉢(手付)(萬古焼)
2,400円 40入 (21.3×18×5.5cm)


直
57816-318 いぶし天目タジン鍋(小)
2,640円 1×20入 (14.8×17.2×11.8cm)


直
57817-658 アメ釉タジン鍋4号(萬古焼)
2,600円 30入 (13.5×10.5cm·身4.7cm·300cc)


直
57818-658 織部タジン鍋4号(萬古焼)
2,600円 30入 (13.5×10.5cm·身4.7cm·300cc)


直
57819-658 唐津刷毛目タジン鍋5号(萬古焼)
3,200円 20入 (17.5×15.5×12cm·身4.5cm·300cc)


直
57820-658 黒釉タジン鍋5号(萬古焼)
3,200円 20入 (17.5×15.5×12cm·身4.5cm·300cc)


直
57821-318 レッドタジン鍋(小)
2,640円 1×20入 (14.8×17.2×11.8cm)


直
57822-658 焼締タジン鍋(中)(萬古焼)
9,800円 6入 (20.5×24cm·身5.4cm·700cc)
57823-658 焼締タジン鍋(小)(萬古焼)
5,900円 12入 (16.5×18cm·身4.3cm·350cc)


直 ※レシピ付
57824-658 黒金彩タジン鍋(大)(萬古焼)
11,500円 6入 (27.5×16.5cm·身6cm·1,300cc)
57825-658 黒金彩タジン鍋(中)(萬古焼)
8,000円 8入 (22.7×17cm·身6cm·700cc)
57826-658 黒金彩タジン鍋(小)(萬古焼)
5,500円 12入 (16.7×14cm·身4.5cm·350cc)


直
57827-658 ブラック7号タジン鍋(萬古焼)
4,600円 8入 (26×21.3×13cm·身5cm·600cc)
57828-658 ブラックタジン鍋用中サナ(萬古焼)(別売)
1,200円 (16.3×1.3cm)


57829-318 いぶし天目タジン鍋(大)
4,500円 12入 (21.3×13cm)


直
57830-028 切立フタ付ボール黒〈組〉
3,000円 30入 (15×9.5cm)
57831-028 13cmウォーマー黒
3,100円 40入 (15.7×8.1cm)


直
57832-028 切立フタ付ボール鉄赤〈組〉
3,000円 30入 (15×9.5cm)


直
57833-028 7.0蒸し鍋身(黒)
3,000円 30入 (21.9×6.5cm)
57834-028 7.0蒸し鍋フタ(黒)
1,900円 50入 (17.5×7cm)
57835-028 7.0蒸し鍋中敷(黒)
2,100円 100入 (15.8×2.5cm)


直
57836-028 7.0蒸し鍋身(鉄赤)
3,000円 30入 (21.9×6.5cm)
57837-028 7.0蒸し鍋フタ(鉄赤)
1,900円 50入 (17.5×7cm)


強 直
57901-138 流水春秋石目正角陶板鍋(大)
5,500円 24入 (19.9×19.4×5.5cm)
57902-138 流水春秋石目正角陶板鍋(小)
4,550円 30入 (17.2×17.2×5.2cm)


強 直
57903-138 陶板鍋流水春秋(大)(蓋強化)
5,750円 24入 (18.5×7.7cm)
57904-138 陶板鍋流水春秋(小)(蓋強化)
4,250円 30入 (17.1×7cm)


強 直
57905-138 会席鍋流水春秋(大)(蓋強化)
4,350円 30入 (15.8×8.6cm)
57906-138 会席鍋流水春秋(中)(蓋強化)
3,750円 40入 (15×8cm)


強 直
57907-138 会席鍋流水春秋(小)(蓋強化)
3,400円 48入 (14.2×7cm)


直
57908-138 石目正角陶板身丈(大)
2,300円 36入 (19.9×19.4×3.3cm)
57909-138 石目正角陶板身丈(小)
1,700円 48入 (17.2×17.2×3cm)


強 直
57910-138 十草模様石目正角陶板鍋(大)(蓋強化)
5,500円 24入 (19.9×19.4×5.5cm)
57911-138 十草模様石目正角陶板鍋(小)(蓋強化)
4,550円 30入 (17.2×17.2×5.2cm)


強 直
57912-138 陶板鍋十草模様(大)(蓋強化)
5,750円 24入 (18.5×7.7cm)
57913-138 陶板鍋十草模様(小)(蓋強化)
4,250円 30入 (17.1×7cm)


強 直
57914-138 会席鍋十草模様(大)(蓋強化)
4,350円 30入 (15.8×8.6cm)
57915-138 会席鍋十草模様(中)(蓋強化)
3,750円 40入 (15×8cm)


強 直
57916-138 会席鍋十草模様(小)(蓋強化)
3,400円 50入 (14.2×7cm)


直
57917-138 鉄赤石目正角陶板身(大)
2,300円 36入 (19.9×19.4×3.3cm)
57918-138 鉄赤石目正角陶板身(小)
1,700円 48入 (17.2×17.2×3cm)


強 直
57919-138 黒飛ばしラスター陶板鍋(大)(蓋強化)
4,700円 24入 (18.5×7.7cm)
57920-138 黒飛ばしラスター陶板鍋(小)(蓋強化)
3,900円 30入 (17.1×7cm)


強 直
57921-138 ヒワ釉黒飛ばし陶板鍋(大)(蓋強化)
4,100円 24入 (18.5×7.7cm)
57922-138 ヒワ釉黒飛ばし陶板鍋(小)(蓋強化)
3,300円 30入 (17.1×7cm)


強 直
57923-138 染付タコ唐草陶板鍋(大)(蓋強化)
4,100円 24入 (18.5×7.7cm)
57924-138 染付タコ唐草陶板鍋(小)(蓋強化)
3,300円 30入 (17.1×7cm)


直
57925-138 陶板身丈(大)
1,450円 40入 (18.5×3.4cm)
57926-138 陶板身丈(小)
1,250円 48入 (17.1×3.4cm)


直
57927-138 会席鍋身丈(大)
1,750円 48入 (15.8×5.8cm)
57928-138 会席鍋身丈(中)
1,400円 60入 (15×5cm)
57929-138 会席鍋身丈(小)
1,250円 80入 (14×4.2cm)


強 直
57930-138 黒飛ばしラスター会席鍋(大)
4,000円 30入 (15.8×8.6cm)
57931-138 黒飛ばしラスター会席鍋(中)
3,300円 40入 (15×8cm)


強 直
57932-138 黒飛ばしラスター会席鍋(小)
3,050円 48入 (14.2×7cm)


強 直
57933-138 ヒワ釉黒飛ばし会席鍋(大)
3,600円 30入 (15.8×8.6cm)
57934-138 ヒワ釉黒飛ばし会席鍋(中)
3,000円 40入 (15×8cm)


強 直
57935-138 ヒワ釉黒飛ばし会席鍋(小)
2,650円 48入 (14.2×7cm)


直
57936-258 立田川豆腐鍋
6,800円 30入 (15×12cm·200cc)


強 直
57937-138 染付タコ唐草会席鍋(大)
3,600円 30入 (15.8×8.6cm)
57938-138 染付タコ唐草会席鍋(中)
3,000円 40入 (15×8cm)


強 直
57939-138 染付タコ唐草会席鍋(小)
2,650円 48入 (14.2×7cm)


直
57940-298 手書き花鳥陶板
6,000円 30入 (19.8×8.5cm)


直
57941-298 白陶板6.5
4,300円 40入 (19.8×9.5cm)


直
57942-298 手書きこま筋陶板
6,000円 30入 (19.8×8.5cm)

陶板（大） Ceramic pan(large)


直

58001-648 鉄砂6号耐熱ボール（萬古焼）
2,600円 20入（23.5×20×8.5cm）


直

58002-648 鉄砂5.5号耐熱プレート（厚口）（萬古焼）
2,000円 40入（20×17.5×4.5cm）
58003-648 鉄砂7号耐熱プレート（厚口）（萬古焼）
2,600円 24入（25×21.5×4.5cm）


直

58004-648 鉄砂8号パスタ&パエリア（萬古焼）
3,300円 20入（28×25.7×6.5cm）


直

58005-658 黒釉平鍋（小）（萬古焼）
2,000円 30入（25×19.5×5.2cm・800cc）
58006-658 がんじょう釜台（大）
3,800円 30入（20×20×7cm・内径16.5cm）


直

58007-Y8 黒6号変形陶板（萬古焼）
2,100円 30入（24.3×18.8×6.8cm）


直

58008-278 直火対応鍋どんぶり
2,650円 24入（26.5×22.5×7.8cm）


直 手造り

58009-658 耐熱ステーキ陶板（大）（萬古焼）
3,300円 15入（29×19.5×2.7cm）
58010-658 長角枠付敷台
2,400円 60入（30×23×1.7cm）



58011-028 耐熱直火食器26cmヘルシーステーキ皿（黒）
3,000円 30入（26×22.9×3.3cm）



58012-028 耐熱直火食器26cmヘルシーステーキ皿（鉄赤）
3,000円 30入（26×22.9×3.3cm）


直

58013-668 黒釉陶板（大）<固形燃料使用不可>
2,980円 30入（23×21×4cm）
58014-668 黒釉陶板（小）<固形燃料使用不可>
1,650円 50入（16.3×14.7×2.7cm）


直

58015-658 鉄赤7号陶板（萬古焼）
2,200円 20入（25.3×22.7×3.6cm）


直

58016-658 黒陶くしめ8号陶板（萬古焼）
3,500円 20入（28.5×24×4.2cm）
58017-658 黒陶くしめ7号陶板（萬古焼）
2,800円 30入（26×21×4cm）
58018-658 黒陶くしめ6号陶板（萬古焼）
2,200円 40入（22×18.5×3.5cm）


直

58101-658 黒パエリアパン手付10号（萬古焼）
6,800円 10入（33.5×30×7.3cm）
58102-658 黒パエリアパン手付8号（萬古焼）
3,900円 16入（28×24.5×6.3cm）


直

58103-658 茶パエリアパン手付10号（萬古焼）
6,800円 10入（33.5×30×7.3cm）
58104-658 茶パエリアパン手付8号（萬古焼）
3,900円 16入（28×24.5×6.3cm）


直

58105-658 黒パエリアパン手なし10号（萬古焼）
5,700円 12入（30×7.3cm）
58106-658 黒パエリアパン手なし8号（萬古焼）
3,200円 20入（24.5×6.3cm）


直

58107-Y8 灰釉10号耐熱皿（萬古焼）
4,100円 12入（33.5×30.5×5cm）
58108-Y8 灰釉8号耐熱皿（萬古焼）
2,900円 16入（28.5×25.8×4.3cm）
58109-Y8 灰釉7号耐熱皿（萬古焼）
2,200円 24入（25×22.5×3.6cm）


直

58110-648 かすみ志野8号変形陶板（萬古焼）
3,500円 20入（31.5×25.3×8cm）
58111-648 かすみ志野6号変形陶板（萬古焼）
2,100円 32入（24.3×18.8×6.8cm）


直

58112-648 イラホ8号変形陶板（萬古焼）
3,500円 20入（31.5×25.3×8cm）
58113-648 イラホ6号変形陶板（萬古焼）
2,100円 32入（24.3×18.8×6.8cm）


直 手造り

58114-658 鉄結晶耐熱ボール（大）（萬古焼）
4,700円 20入（25.5×6cm）
58115-658 鉄結晶耐熱ボール（小）（萬古焼）
3,450円 30入（21.5×6cm）


直 手造り

58116-658 唐津刷毛目耐熱ボール（大）（萬古焼）
4,700円 20入（25.5×6cm）
58117-658 唐津刷毛目耐熱ボール（小）（萬古焼）
3,450円 30入（21.5×6cm）


直

58118-658 ホーロク10号（萬古焼）
4,500円 12入（30×3cm）
58119-658 ホーロク8号（萬古焼）
2,800円 20入（24×3cm）


耐

58120-448 黒変形浅鍋
2,640円 24入（28×22×6.8cm）


耐

58121-448 白変形浅鍋
2,640円 24入（28×22×6.8cm）


耐

58122-448 茶変形浅鍋
2,640円 24入（28×22×6.8cm）


輸 直
58201-418 庵陶板いぶし銅φ18浅
6,300円 30入（21.7×19.4×6.5cm）


輸 直
58202-418 庵陶板素焼茶φ16浅
5,500円 30入（19.3×17×6.5cm）


輸 直
58203-418 黒丸陶板
5,900円 30入（21.3×19.3×7cm）

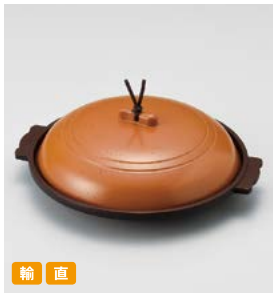
輸 直
58204-648 梨地18cm丸陶板（アルミ）
5,700円 40入（21.6×19.2×7cm・身2.8cm）

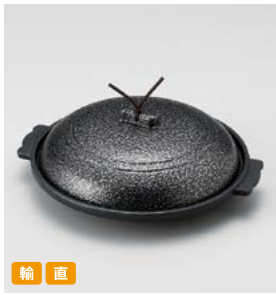
輸 直
58205-648 いぶし銀18cm丸陶板（アルミ）
5,700円 40入（21.6×19.2×7cm・身2.8cm）
58206-648 いぶし銀16cm丸陶板（アルミ）
4,700円 40入（19×16.8×6.6cm・身2.7cm）


輸 直
58207-418 朴葉陶板（アルミ）
4,300円 40入（14×16.5×3cm）


輸 直
58208-418 あられ鍋（大）（ステンレス製）
3,600円 80入（19×4.7cm）
58209-418 あられ鍋（小）（ステンレス製）
3,600円 80入（17.4×5cm）


輸 直
58210-418 亀甲鍋（アルミ製）
4,500円 100入（21×5.5cm）

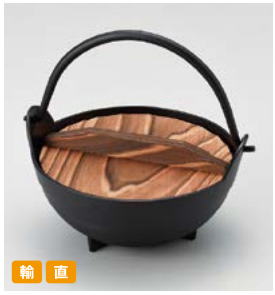
輸 直
58211-418 ふるさと鍋5号（段付）（アルミ）
3,450円 40入（15×6.5cm）
（段まで約450cc）
（内側テフロン加工）

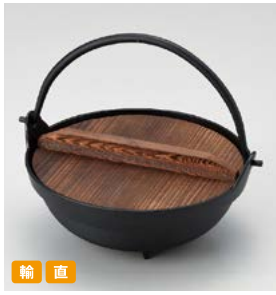
輸 直
58212-418 ふるさと鍋6号（段付）（アルミ）
4,500円 40入（18×7cm）
（段まで約600cc）
（内側テフロン加工）

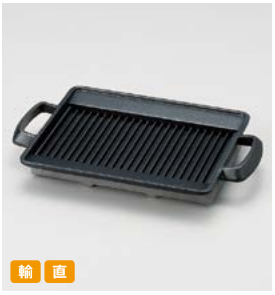
輸 直
58213-418 焼物プレートさざ波（角）（アルミ）
6,700円 36入（22×15×2.5cm）
（網取り外し可）

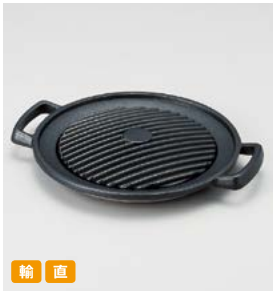
輸 直
58214-418 焼物プレートさざ波（丸）（アルミ）
6,700円 36入（18×22.5×3cm）
（網取り外し可）


輸
58215-418 丸コンロセット黒（火入・敷板付）（アルミ）
2,200円 40入（13.5×10cm）


輸
58216-418 七宝丸コンロセット黒（火入・敷板付）
2,200円 60入（13.5×9.5cm）


輸
58217-418 七宝丸コンロセット素焼茶（火入・敷板付）
2,200円 60入（13.5×9.5cm）


輸
58218-418 ブラウン（小）民芸風コンロセット（火入付）
5,900円 36入（12×12×8cm）


輸
58219-418 ブラウン（大）民芸風コンロセット（火入付）
7,400円 24入（16.2×16.2×8.2cm）


輸
58220-418 焼杉（小）民芸風コンロセット（火入付）
5,000円 36入（12×12×8cm）


輸
58221-418 焼杉（大）民芸風コンロセット（火入付）
6,700円 24入（16.2×16.2×8.2cm）



58222-648 5個入カエン30g
500円 112入（30g×5）

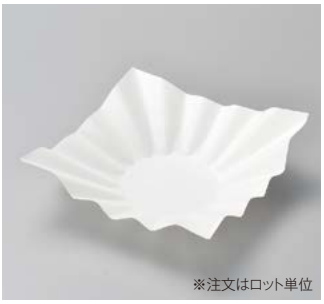
※注文はロット単位
58223-418
紙すき鍋（1枚）
45円
ロット300枚入（24×24cm）

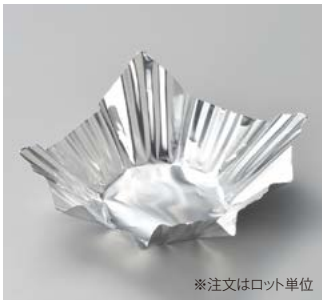
※注文はロット単位
58224-418
アルミすき鍋8号銀（1枚）
80円
ロット100枚入（24×24cm）


輸
58225-418
ステンレス受網
1,300円
200入（15×3.5cm）



58226-648 ニューエース25g
13,500円 2入（25g×320）
58227-648 ニューエース30g
13,500円 2入（30g×280）


NEW

58301-818 ［アルミ］19㎝アルミ丸陶板 浅型 春日
4,700円 （φ19×H6.8（H2.9）㎝）
58302-818 ［アルミ］16㎝アルミ丸陶板 浅型 春日
4,400円 （φ16×H6（H2.4）㎝）


NEW

58303-818 ［アルミ］19㎝アルミ丸陶板 深型 春日
4,700円 （φ19×H7（H3）㎝）
58304-818 ［アルミ］16㎝アルミ丸陶板 深型 春日
4,400円 （φ16×H6.5（H2.9）㎝）


NEW

58305-818 ［アルミ］19㎝アルミ丸陶板 深型 ありそ
4,700円 （φ19×H7（H3）㎝）
58306-818 ［アルミ］16㎝アルミ丸陶板 深型 ありそ
4,400円 （φ16×H6.5（H2.9）㎝）


NEW

58307-818 ［アルミ］19㎝アルミ丸陶板 浅型 ありそ
4,700円 （φ19×H6.8（H2.9）㎝）
58308-818 ［アルミ］16㎝アルミ丸陶板 浅型 ありそ
4,400円 （φ16×H6（H2.4）㎝）
58309-818 ［アルミ・木］160焼杉民芸調コンロ（台付）
4,200円 （16×16×8㎝）


NEW

58310-818 ［アルミ］18㎝ふるさと鍋 内段無 親 黒
4,150円 （20.3×18.6×17.8㎝）
58311-818 ［木］18㎝ふるさと鍋用木蓋
800円 （16.8×2.5㎝）


NEW

58312-818 ［アルミ］18㎝ふるさと鍋 内段付 親 黒
2,500円 （20.3×18.6×17.8㎝）
58313-818 ［木］18㎝ふるさと鍋用木蓋
750円 （16.8×2.5㎝）


NEW

58314-818 ［アルミ］15㎝ふるさと鍋 内段無 親 黒
1,500円 （16×14.8×14.8㎝）
58315-818 ［木］15㎝ふるさと鍋用木蓋
600円 （13.5×2㎝）


NEW

58316-818 ［アルミ］15㎝ふるさと鍋 内段付 親 黒
1,700円 （16×14.8×14.8㎝）
58317-818 ［木］15㎝ふるさと鍋用木蓋
550円 （13.5×2㎝）


NEW

58318-818 ［アルミ］すきやき鍋つる付（1人前）
3,500円 （18×6㎝）


NEW

58319-818 ［アルミ］焼き物プレート（1人用）
3,800円 （22×15×2.5㎝）


NEW

58320-818 ［ステンレス］紋様鍋（大）用蓋
2,500円 （17.2×6.7㎝）
58321-818 ［ステンレス］14.5㎝龍宮網目皿
2,350円 （14.5×1㎝）
58322-818 ［ステンレス］紋様鍋（大）用本体
2,100円 （18.8×4.7㎝）


NEW

58323-818 ［ステンレス］紋様鍋（小）用蓋
2,500円 （15.8×6㎝）
58324-818 ［ステンレス］13.5㎝龍宮網目皿
2,250円 （13.5×1㎝）
58325-818 ［ステンレス］紋様鍋（小）用本体
2,100円 （17.2×5㎝）


NEW

58326-818 ［アルミ］1合アルミ釜 内面フッ素仕上 **3,000円** （154×8.2㎝）
58327-818 ［アルミ］0.7合アルミ釜 内面フッ素仕上 **3,000円** （151×6.7㎝）
58328-818 ［アルミ］1合アルミ釜 白仕上 **2,400円** （154×8.2㎝）
58329-818 ［アルミ］0.7合アルミ釜 白仕上 **2,400円** （151×6.7㎝）
58330-818 ［アルミ］釜飯用かまど いぶし銀 **2,250円** （16.8×16.8×12.1㎝）


NEW

58331-818 ［アルミ］釜飯用かまど いぶし銅 **2,250円** （16.8×16.8×12.1㎝）
58332-818 ［木］釜飯用焼杉 丸木蓋 **1,250円** （13.7×3.8㎝）
58333-818 ［アルミ］かまど用19㎝枠付焼杉敷板 **1,100円** （19×19×2㎝）
58334-818 ［アルミ］かまど用三つ足火入れ **600円** （6.6×3.3㎝）


NEW

58335-818 13.5㌢アルミ丸コンロ（アルミ）
1,100円 （13.5×9.2㎝）
58336818 12㌢焼杉敷板（木）
200円 （12×12×1.1㎝）
58337-818 火入れ（小）（アルミ）
180円 （5.5×2.5㎝）


NEW

58338-818 160焼杉民芸調コンロ（台付）（アルミ・木）
4,200円 （16×16×8㎝）


NEW

58339-818
PP飯ベラ
200円
（16.9×4.7㎝）


NEW 輸

58340-818
木製ふき漆飯ベラ
700円
（16.9×4.9㎝）


NEW

58341-818
PBT木目しゃもじ黒OM
500円
（20.4×6.4㎝）


NEW 輸

58342-818
田舎しゃもじ（小）溜
800円
（20×7㎝）


NEW 輸

58343-818
12.1雅荒打目呑水白グロス（メラミン）
800円
（12.1×11.1×5.6㎝）


直

58401-Y8 黒ビビンバ鍋(萬古焼)
2,500円 20入 (20.5×7.5cm・1,100cc)
58402-658 ビビンバ鍋用敷台
2,200円 20×3入 (23×17×1.5cm・内寸14.5cm)


直

58403-658 茶ビビンバ鍋(萬古焼)
2,500円 20入 (20.5×7.5cm・1,100cc)
58404-658 がんじょう釜台(大)
3,800円 30入 (20×20×7cm・内寸16.5cm(底板1cm))


直

58405-658 黒びびっこ(萬古焼)
2,000円 30入 (15×6.5cm・600cc)
58406-658 びびっこ用敷台
1,500円 20×6入 (18×14×1.2cm・内径11.5cm)


直

58407-658 茶びびっこ(萬古焼)
2,000円 30入 (15×6.5cm・600cc)
58408-658 がんじょう釜台(小)
3,600円 40入 (17.5×17.5×8cm・内径14.3cm)


直

58409-658 黒深型ビビンバ(大)(萬古焼)
2,900円 20入 (18×8cm・1,100cc)
58410-658 枠付敷台19cm
1,200円 120入 (19×19×2cm)


直

58411-658 黒深型ビビンバ(小)(萬古焼)
1,700円 30入 (13.5×6.8cm・600cc)
58412-658 枠付敷台16cm
900円 200入 (16×16×2cm)


直

58413-648 大黒ビビンバ(萬古焼)
2,600円 20入 (18×7.7cm)
58414-648 枠付敷台18cm
1,050円 200入 (18×18×2cm)


直

58415-658 石目深型ビビンバ(大)(萬古焼)
2,900円 20入 (18×8cm・1,100cc)
58416-658 がんじょう釜台(大)
3,800円 30入 (20×20×7cm・内径16.5cm(底板1cm))


直

58417-148 石目ビビンバ(大) 19932031
2,600円 20入 (18×8.3cm・1,276cc)
58418-148 石目ビビンバ(中) 19932032
2,300円 25入 (16.5×7.9cm・1,136cc)
58419-148 石目ビビンバ(小) 19932033
2,000円 30入 (15.3×7.6cm・780cc)


耐

58420-448 スタッキング黒石目ビビンバ大
2,900円 10入 (19×8.2cm)
58421-448 スタッキング黒石目ビビンバ中
2,700円 10入 (18×7.9cm)
58422-448 スタッキング黒石目ビビンバ小
1,950円 10入 (14×6.5cm)


耐

58423-448 スタッキンググレー石目ビビンバ大
2,900円 10入 (19×8.2cm)
58424-448 スタッキンググレー石目ビビンバ中
2,700円 10入 (18×7.9cm)
58425-448 スタッキンググレー石目ビビンバ小
1,950円 10入 (14×6.5cm)


耐

58426-448 スタッキング黒ビビンバ大
2,900円 10入 (19×8.2cm)
58427-448 スタッキング黒ビビンバ中
2,700円 10入 (18×7.9cm)
58428-448 スタッキング黒ビビンバ小
1,950円 10入 (14×6.5cm)



58429-178
焼杉耐熱鍋用木台
7,600円
30入 (21.5×7.5cm)



58430-658
升型釜台
8,500円
18入 (23.5×23.5×8.3cm・内寸18.5×18.5cm(耐熱ボード付))


輸

58431-648
塗杓子(小)
1,000円
400入 (22×7.3cm)

58432-648
木製穴あきおたま(A)
850円
400入 (22×7.3cm)

58433-648
木製おたま(M)
850円
500入 (24×8cm)

58434-648
木製おたま(S)
830円
500入 (21.5×7.5cm)


NEW 輸 NEW 輸 NEW 輸 NEW 輸 NEW 輸 輸 NEW 輸 NEW 輸

58435-818
[ステンレス]
韓国スプーン 三つ葉
600円
(21.2×1.9cm)

58436-818
[ステンレス]
韓国スプーン ロマンス
600円
(20.9×4.1cm)

58437-818
[ステンレス]
韓国スプーン キャロット
600円
(20.5×4.1cm)

58438-818
[ステンレス]
25cmスリム焼肉トング
2,000円
(25.3×6×1.7cm)

58439-818
[鉄]18cm真鋳ヤットコ
1,950円
(18×7.5×2.8cm)

58440-028
石鍋つかみホルダー
820円
100入 (18cm)

58441-818
[ステンレス]ビビンバ鉢ハンドキャリー
3,500円
(23.3×5.3cm)

58442-818
[ステンレス]26cm万能はさみ
1,800円
(26×9.2×1.4cm)



直 輸

58501-028 長水ビビンバ石鍋18cm
5,100円 10入（18×7.5cm）
58502-028 長水ビビンバ石鍋20cm
6,000円 8入（20×7.5cm）



直 輸

58503-028 長水ビビンバ石鍋12cm
3,750円 10入（12×6.5cm）
58504-028 長水ビビンバ石鍋14cm
4,200円 10入（14×7cm）
58505-028 長水ビビンバ石鍋16cm
4,700円 10入（16×7.3cm）



直 輸

58506-028 長水石鍋18cmステン巻
5,630円 10入（18×7.5cm）
58507-028 桐箱木枠台（大）20cm用
5,700円 10入（23.5×23.5×8.8cm・内径18.6cm）
58508-028 桐箱木枠台（中）18cm用
5,530円 10入（21.2×21.2×7.5cm・内径16.5cm）
58509-028 桐箱木枠台（小）16cm用
4,800円 10入（20×20×7.5cm・内径14.8cm）



直 輸

58510-028 長水石鍋14cmステン巻
4,800円 10入（14×7.5cm）
58511-028 長水石鍋16cmステン巻
5,200円 10入（16×7.5cm）



直 輸

58512-478
19cm石焼ビビンバ鍋（韓国製）
5,700円
1×8入（19×8cm）



直 輸

58513-478
18cmベルト付石焼ビビンバ鍋（韓国製）
6,700円
1×8入（18×8cm）



輸

58514-478 18・19cm用木台
2,100円 60入（23.5×18.2×2.5cm）
58515-478 16cm用木台
1,850円 70入（19.5×15.2×2.5cm）



58516-028 15cm平木台
1,900円 80入（19.6×15×2cm・内径10.8cm）
58517-028 17cm平木台
2,100円 60入（21.6×17×2cm・内径12.8cm）
58518-028 19cm平木台
2,400円 40入（23.7×19×2cm・内径14.8cm）



直 輸

58519-028 長水丸ステーキ石10cm
2,200円 10入（10×2cm）
58520-028 長水丸ステーキ石12cm
2,400円 10入（12×2cm）
58521-028 長水丸ステーキ石14cm
2,700円 10入（14×2cm）
58522-028 長水丸ステーキ石16cm
3,000円 10入（16×2cm）



直 輸

58523-028 正角18cm焼肉プレート
7,600円 10入（18×18×2cm）
58524-028 正角16cm焼肉プレート
6,250円 10入（16×16×2cm）
58525-028 角23cm木台（18cm用）
3,650円 40入（23×23×2.5cm・内寸18.7cm）
58526-028 角20cm木台（16cm用）
3,050円 40入（20×20×2.5cm・内寸16.8cm）



NEW 輸

58527-818 ［石］18cm丸石焼プレート
3,200円（18×1cm）
58528-818 ［石］15cm丸石焼プレート
2,400円（15×1cm）
58529-818 ［石］12cm丸石焼プレート
1,900円（12×1cm）



NEW 輸

58530-818 ［石］18cm角石焼プレート
3,200円（18×18×1cm）
58531-818 ［石］15cm角石焼プレート
2,400円（15×15×1cm）
58532-818 ［石］12cm角石焼プレート
1,900円（12×12×1cm）



直 耐 輸

58533-028 チゲ鍋18cm蓋付
3,650円 10入（18.5×14cm）
58534-028 チゲ鍋18cm身
2,600円 14入（17.7×9cm・1,400cc）
58535-028 18cm用メラミン敷
710円 80入（22.5×18.8×2.5cm）



直 耐 輸

58536-028 チゲ鍋16cm蓋付
3,150円 10入（17×12cm）
58537-028 チゲ鍋16cm身
2,200円 16入（16×8cm・1,000cc）
58538-028 16cm用メラミン敷
630円 100入（21.8×19.5×2.5cm）



直 耐 輸

58539-028 チゲ鍋14cm蓋付
2,600円 10入（15.5×11cm）
58540-028 チゲ鍋14cm身
1,770円 20入（14×7.2cm・770cc）
58541-028 14cm用メラミン敷
500円 120入（21×17×2.3cm）



直 耐 輸

58542-028 チゲ鍋12cm蓋付
2,300円 10入（13×10cm）
58543-028 チゲ鍋12cm身
1,570円 20入（12×7cm・500cc）
58544-028 12cm用メラミン敷
470円 150入（17.5×14.8×2cm）



NEW

58545-818
［FRP］FRP石焼ビビンバ箱台
3,700円
（20.9×20.9×9.6cm）



NEW 輸

58546-818 ［陶器］耐熱陶器19cmチゲ鍋 **2,950円**（19×9cm）
58547-818 ［メラミン］19cm用チゲ鍋受皿 **1,050円**（25.6×21.7×2.9cm）
58548-818 ［陶器］耐熱陶器17.5cmチゲ鍋 **2,300円**（17.5×8cm）
58549-818 ［メラミン］17.5cm用チゲ鍋受皿 **640円**（22.8×18.9×2.6cm）
58550-818 ［陶器］耐熱陶器15.5cmチゲ鍋 **1,950円**（15.5×7.2cm）
58551-818 ［メラミン］15.5cm用チゲ鍋受皿 **600円**（18.8×15.7×2.4cm）
58552-818 ［陶器］耐熱陶器13.5cmチゲ鍋 **1,650円**（13.5×7cm）
58553-818 ［メラミン］13.5cm用チゲ鍋受皿 **450円**（16×13.4×2.4cm）



NEW

58554-818 ［耐熱ABS］三種タレ皿 黒タタキ
950円（19.2×9×2cm）
58555-818 ［耐熱ABS］二種タレ皿 黒タタキ
750円（13×9×2.2cm）



NEW 輸

58556-818 ［メラミン］φ11.3雅切立小皿 白グロス
400円（11.3×2.7cm）
58557-818 ［メラミン］φ9.8雅丸浅小皿 白グロス
280円（9.8×2.4cm）



NEW 輸

58601-818
44㌢韓国四角サムギョプサルプレート(大)(アルミ)
15,000円(44×31×3.5cm)
58602-818
39㌢韓国四角サムギョプサルプレート(小)(アルミ)
14,000円(39×30.5×3.5cm)



NEW 輸

58603-818 [アルミ]ダッカルビ鍋 変形仕切 直火・IH両用
24,000円(34.2×4.5cm)
58604-818 [アルミ]ダッカルビ鍋 変形仕切 直火用
21,000円(34.2×4.5cm)



NEW 輸

58605-818 [アルミ]ダッカルビ鍋 四ツ切
23,500円(32.5×5.9cm)



NEW 輸

58606-818 [鉄]30cm小判型鉄皿
2,900円(30×17.5×2.3cm)
58607-818 [FRP]30cm小判皿用PC受台
6,300円(34.7×20.1×2.5cm)
58608-818 [鉄]25cm小判型鉄皿
2,500円(25×15×2.3cm)
58609-818 [FRP]25cm小判皿用PC受台
5,500円(29.1×17.6×2.5cm)
58610-818 [鉄]20cm小判型鉄皿
2,250円(19.8×13×2.3cm)
58611-818 [FRP]20cm小判皿用PC受台
4,650円(24.8×15.8×2.5cm)



NEW 輸

58612-818 [鉄]φ22cm丸型鉄皿
2,900円(22×2.2cm)
58613-818 [FRP]φ22cm丸皿用PC受台
6,300円(31.7×25.1×2.5cm)
58614-818 [鉄]φ19cm丸型鉄皿
2,600円(19×2.2cm)
58615-818 [FRP]φ19cm丸皿用PC受台
5,500円(24.8×21.4×2.5cm)
58616-818 [鉄]φ17cm丸型鉄皿
2,400円(17×2.2cm)
58617-818 [FRP]φ17cm丸皿用PC受台
4,650円(22.3×19.2×2.5cm)
58618-818 [鉄]φ15cm丸型鉄皿
2,200円(15×2.2cm)
58619-818 [FRP]φ15cm丸皿用PC受台
3,950円(19.8×17.3×2.5cm)



NEW

58620-818 34cmステンレス 丸皿
12,000円(φ34.2cm)
58621-818 30cmステンレス 丸皿
8,500円(φ29.3cm)
58622-818 25cmステンレス 丸皿
5,500円(φ24.5cm)
58623-818 22cmステンレス 丸皿
5,000円(φ22.2cm)
58624-818 20cmステンレス 丸皿
4,200円(φ19.5cm)



NEW

58625-818 40cmステンレス 小判皿
5,950円(40×27cm)
58626-818 35cmステンレス 小判皿
4,300円(34.5×23cm)
58627-818 30cmステンレス 小判皿
3,250円(30×20cm)
58628-818 25cmステンレス 小判皿
2,650円(26.4×17.5cm)
58629-818 22cmステンレス 小判皿
2,100円(22.2×15cm)
58630-818 20cmステンレス 小判皿
1,700円(19.5×12.5cm)



NEW 輸

58631-818
19.5cmステンレス スープボール
4,200円(φ19.6×9.5cm)



58632-818
17cmステンレス スープボール
3,600円(φ17×7.8cm)



NEW 輸

58633-818
14cmステンレス 保温カクテキ皿
1,200円(φ13.7×3.8cm)



NEW 輸

58634-818
9cmステンレス キムチ入れ
1,000円(φ8.9×2.7cm)



NEW 輸

58639-818
スリーポイントナイフ(ステンレス)
800円(21.6×2.1cm)
58640-818
スリーポイントフォーク(ステンレス)
800円(19.8×2.4cm)
58641-818
スリーポイントスプーン(ステンレス)
800円(19.4×4.3cm)



NEW 輸

58635-818
23cmステンレス 冷麺鉢
3,600円(φ23×7.7cm)



58636-818
22cmステンレス 冷麺鉢
2,800円(φ21.8×7.4cm)



58637-818
18.5cmステンレス 冷麺鉢
2,000円(φ19×6.5cm)



58638-818
17.5cmステンレス 冷麺鉢
1,900円(φ17.7×5.5cm)



NEW

58701-818 長角肉皿 黒（塗無）小（22㎝）
1,150円（22×17.4×4㎝）※ABS
58702-818 長角肉皿 黒（塗無）中（26㎝）
1,500円（26×20.6×4㎝）※ABS
58703-818 長角肉皿 黒（塗無）大（30㎝）
2,050円（30×23.8×4㎝）※ABS



58704-818 長角肉皿 銀たたき 小（22㎝）
1,900円（22×17.4×4㎝）※ABS
58705-818 長角肉皿 銀たたき 中（26㎝）
2,550円（26×20.6×4㎝）※ABS
58706-818 長角肉皿 銀たたき 大（30㎝）
3,200円（30×23.8×4㎝）※ABS



58707-818 長角肉皿 志野 小（22㎝）
2,000円（22×17.4×4㎝）※ABS
58708-818 長角肉皿 志野 中（26㎝）
2,600円（26×20.6×4㎝）※ABS
58709-818 長角肉皿 志野 大（30㎝）
3,250円（30×23.8×4㎝）※ABS



肉を盛りつけての
スタッキング可能!



58710-818 正角肉皿 黒（塗無）ミニ（14㎝）
750円（14×14×4㎝）※ABS
58711-818 正角肉皿 黒（塗無）1人用（16㎝）
800円（16.5×16.5×3.3㎝）※ABS
58712-818 正角肉皿 黒（塗無）2人用（20㎝）
950円（19.8×19.8×3.3㎝）※ABS
58713-818 正角肉皿 黒（塗無）3人用（24㎝）
1,350円（24×24×3.3㎝）※ABS
58714-818 正角肉皿 黒（塗無）5人用（27㎝）
1,700円（27×27×3.3㎝）※ABS



58715-818 正角肉皿 銀たたき ミニ（14㎝）
1,450円（14×14×4㎝）※ABS
58716-818 正角肉皿 銀たたき 1人用（16㎝）
1,500円（16.5×16.5×3.3㎝）※ABS
58717-818 正角肉皿 銀たたき 2人用（20㎝）
1,650円（19.8×19.8×3.3㎝）※ABS
58718-818 正角肉皿 銀たたき 3人用（24㎝）
2,550円（24×24×3.3㎝）※ABS
58719-818 正角肉皿 銀たたき 5人用（27㎝）
3,000円（27×27×3.3㎝）※ABS



58720-818 正角肉皿 志野 ミニ（14㎝）
1,600円（14×14×4㎝）※ABS
58721-818 正角肉皿 志野 1人用（16㎝）
1,600円（16.5×16.5×3.3㎝）※ABS
58722-818 正角肉皿 志野 2人用（20㎝）
1,800円（19.8×19.8×3.3㎝）※ABS
58723-818 正角肉皿 志野 3人用（24㎝）
2,600円（24×24×3.3㎝）※ABS
58724-818 正角肉皿 志野 5人用（27㎝）
3,000円（27×27×3.3㎝）※ABS



58725-818 正角肉皿 スーパー曙 ミニ（14㎝）
2,000円（14×14×4㎝）※ABS
58726-818 正角肉皿 スーパー曙 1人用（16㎝）
2,000円（16.5×16.5×3.3㎝）※ABS
58727-818 正角肉皿 スーパー曙 2人用（20㎝）
2,200円（19.8×19.8×3.3㎝）※ABS
58728-818 正角肉皿 スーパー曙 3人用（24㎝）
2,800円（24×24×3.3㎝）※ABS
58729-818 正角肉皿 スーパー曙 5人用（27㎝）
3,200円（27×27×3.3㎝）※ABS



58730-818 20㎝深型正角肉皿 黒（塗無）
1,800円（20×20×6.2㎝）※ABS



58731-818 21㎝深型正角肉皿 白（塗無）
2,200円（20×20×6.2㎝）※ABS



58732-818 22㎝深型正角肉皿 銀たたき
2,800円（20×20×6.2㎝）※ABS



深型と
浅型（20cm）に
食材を盛りつけて
スタッキング可能!



58733-818 7寸神龍鉢 黒パール（全面塗）
1,880円（φ21×3.6㎝）※ABS
58734-818 8寸神龍鉢 黒パール（全面塗）
2,550円（φ24.2×3.8㎝）※ABS
58735-818 9寸神龍鉢 黒パール（全面塗）
3,400円（φ27.2×3.9㎝）※ABS
58736-818 尺0神龍鉢 黒パール（全面塗）
4,100円（φ30×4.1㎝）※ABS
58737-818 尺1神龍鉢 黒パール（全面塗）
4,800円（φ33.3×4.4㎝）※ABS
58738-818 尺2神龍鉢 黒パール（全面塗）
5,500円（φ36×4.5㎝）※ABS
58739-818 尺3神龍鉢 黒パール（全面塗）
6,100円（φ39.4×5㎝）※ABS
58740-818 尺4神龍鉢 黒パール（全面塗）
7,800円（φ42×5.2㎝）※ABS
58741-818 尺5神龍鉢 黒パール（全面塗）
9,200円（φ45.5×5.5㎝）※ABS



58742-818 7寸神龍鉢 金粉蒔き（全面塗）
2,700円（φ21×3.6㎝）※ABS
58743-818 8寸神龍鉢 金粉蒔き（全面塗）
3,600円（φ24.2×3.8㎝）※ABS
58744-818 9寸神龍鉢 金粉蒔き（全面塗）
5,000円（φ27.2×3.9㎝）※ABS
58745-818 尺0神龍鉢 金粉蒔き（全面塗）
6,000円（φ30×4.1㎝）※ABS
58746-818 尺1神龍鉢 金粉蒔き（全面塗）
7,000円（φ33.3×4.4㎝）※ABS
58747-818 尺2神龍鉢 金粉蒔き（全面塗）
8,000円（φ36×4.5㎝）※ABS
58748-818 尺3神龍鉢 金粉蒔き（全面塗）
8,850円（φ39.4×5㎝）※ABS
58749-818 尺4神龍鉢 金粉蒔き（全面塗）
11,000円（φ42×5.2㎝）※ABS
58750-818 尺5神龍鉢 金粉蒔き（全面塗）
13,500円（φ45.5×5.5㎝）※ABS

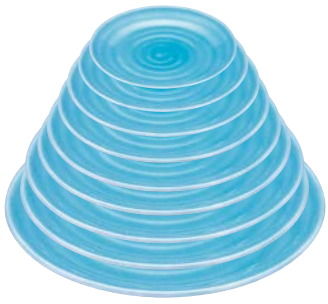

58751-818 7寸神龍鉢 青磁
1,800円（φ21×3.6㎝）※ABS
58752-818 8寸神龍鉢 青磁
2,400円（φ24.2×3.8㎝）※ABS
58753-818 9寸神龍鉢 青磁
3,300円（φ27.2×3.9㎝）※ABS
58754-818 尺0神龍鉢 青磁
3,800円（φ30×4.1㎝）※ABS
58755-818 尺1神龍鉢 青磁
4,300円（φ33.3×4.4㎝）※ABS
58756-818 尺2神龍鉢 青磁
4,900円（φ36×4.5㎝）※ABS
58757-818 尺3神龍鉢 青磁
5,400円（φ39.4×5㎝）※ABS
58758-818 尺4神龍鉢 青磁
6,700円（φ42×5.2㎝）※ABS
58759-818 尺5神龍鉢 青磁
8,200円（φ45.5×5.5㎝）※ABS



コンロ・網・敷板 Tabletop stove/earthenware stove/Wire mesh/Pot stand



58801-Y8 黒伊勢コンロ5号(金網・敷板付)(萬古焼)
5,800円 12入 (17×12.5cm)
58802-Y8 5号ゴトク(萬古焼)
1,200円 40入 (16.7×6.5cm)
58803-Y8 5号用丸金網
2,100円 100入 (17cm)

58804-Y8 黒伊勢コンロ7号(金網・敷板付)(萬古焼)
8,300円 10入 (20×10cm)
58805-Y8 7号ゴトク(萬古焼)
1,600円 30入 (19.6×6.2cm)
58806-Y8 7号伊勢コンロ用金網
2,100円 100入 (19cm)

58807-658 伊勢コンロ(金網・敷板付)9号手付(萬古焼)
11,500円 6入 (32×27×11cm)
58808-658 9号ゴトク(萬古焼)
3,100円 20入 (26.7×7.8cm)
58809-658 9号伊勢コンロ用金網
2,400円 100入 (26cm)

58810-Y8 黒伊勢コンロ10号(金網・敷板付)(萬古焼)
12,500円 4入 (30×12cm)
58811-Y8 10号ゴトク(萬古焼)
3,900円 10入 (29.5×8.5cm)
58812-Y8 10号伊勢コンロ用金網
2,600円 100入 (29cm)



58813-648
イラホ7号伊勢コンロ(金網・板付)(萬古焼)
8,300円
10入 (20×10cm)

58814-648
イラホ10号伊勢コンロ(金網・板付)(萬古焼)
12,500円
6入 (30×12cm)

58815-658
アメ釉水コンロ(小)金網・敷板付(萬古焼)
11,000円
12入 (21×19.5×13.3cm)

58816-658
アメ釉水コンロ(大)金網・敷板付(萬古焼)
17,000円
4入 (32×30×14cm)



58817-648
黒串焼コンロ(小)(金網・板付)(萬古焼)
6,600円
12入 (18.3×14×11.5cm)

58818-648
黒串焼コンロ(大)(金網・板付)(萬古焼)
12,500円
8入 (32×14×11.5cm)

58819-628 火消し壺(大)(三河製)
5,700円 4入 (24×20cm)
58820-628 火消し壷(中)(三河製)
5,200円 4入 (22×18.5cm)
58821-628 火消し壷(小)(三河製)
4,700円 4入 (21×17cm)

58822-658
黒吹耐熱火消し壺(小)敷板付(萬古焼)
3,800円
12入 (16×13.5cm)



58823-628
木炭コンロ9号(陶製サナ付)(三河製)
4,800円
4入 (28×24cm)

58824-628
木炭コンロ8.5号(陶製サナ付)(三河製)
4,200円
4入 (26×22cm)

58825-628 コンロ上置大(9号用)
2,000円 10入 (29×6cm)
58826-628 コンロ上置小(8.5号用)
1,500円 10入 (26×6cm)
58827-628 鋳物サナ板4号
800円 100入 (12cm)
58828-628 鋳物サナ板3.5号
630円 100入 (11cm)

58829-628 夏目火消(大大)(三河製)
8,200円 4入 (27×22cm)
58830-628 夏目火消(大)(三河製)
6,900円 4入 (25×20cm)
58831-628 夏目火消(中)(三河製)
6,200円 4入 (22×18cm)
58832-628 夏目火消(小)(三河製)
5,600円 4入 (21×17cm)



58901-668
黒楽コンロ（敷板付）（信楽焼）
12,500円
25入（12.5×8.5cm）



58902-668
アメ釉コンロ浅（敷板付）（信楽焼）
11,500円
30入（12.5×8.5cm）



58903-668
赤楽コンロ（敷板付）（信楽焼）
12,500円
25入（12.5×8.5cm）



58904-668
黒楽長角コンロ（敷板付）（信楽焼）
14,850円
20入（17.5×11.5×8.5cm）



58905-668
赤楽長角コンロ（敷板付）（信楽焼）
14,850円
20入（17.5×11.5×8.5cm）



58906-648 飛騨コンロ5号
4,600円 12入（15×15×12.5cm）
58907-658 飛騨コンロ4号
3,750円 24入（12×12×10.3cm）



58908-648 飛騨コンロ7号
8,200円 6入（20.6×20.6×16cm）
58909-658 飛騨コンロ6号
5,850円 12入（17×17×13cm）



58910-658
大輪コンロ15cm
7,300円
18入（15×13cm）



58911-658
大輪コンロ21cm
10,500円
8入（21×15cm）



58912-648 長角飛騨コンロ（本体のみ）
12,500円 6入（28×15×10cm）
58913-648 長角焼杉板（別売）
1,400円 120入（30×15cm）
58914-648 長角飛騨コンロ用金網（別売）
800円 200入（28×14.7cm）

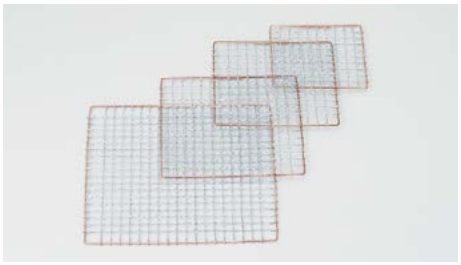

58915-Y8 22cm角金網 **390円** 100入（22×22cm）
58916-Y8 17cm角金網 **370円** 200入（17×17cm）
58917-Y8 15cm角金網 **300円** 200入（15×15cm）
58918-Y8 11.5cm角金網 **270円** 400入（11.5×11.5cm）



58919-658 丸金網30cm **300円** 200入（30cm）
58920-658 丸金網28cm **250円** 200入（28cm）
58921-658 丸金網24cm **250円** 200入（24cm）
58922-658 丸金網20cm **200円** 200入（20cm）
58923-658 丸金網15cm **200円** 200入（15cm）



58924-298
黒コンロ（低）台付
3,500円
20入（14.5×14.5×10cm・板13cm）



58925-658 焼杉角板21cm
900円 100入（21×21×0.8cm）
58926-Y8 焼杉角板18cm
550円 200入（18×18×0.8cm）
58927-Y8 焼杉角板15cm
400円 240入（15×15×0.8cm）
58928-Y8 焼杉角板13cm
300円 300入（13×13×0.8cm）
58929-Y8 焼杉角板11cm
200円 400入（11×11×0.8cm）



58930-658 井型敷台18cm
500円 300入（18×18cm）
58931-658 井型敷台15cm
380円 300入（15×15cm）
58932-658 井型敷台13cm
350円 300入（13×13cm）



58933-658 正角イカダスノコ18cm
750円 180入（18×17cm）
58934-658 正角イカダスノコ15cm
530円 240入（15×15cm）
58935-658 正角イカダスノコ13cm
450円 300入（13×13cm）



58936-658 丸型敷台25.5cm
1,450円 100入（25.5cm）
58937-658 丸型敷台19.5cm
1,000円 200入（19.5cm）
58938-658 丸型敷台14cm
550円 300入（14cm）



58939-658 枠付敷台24cm
1,600円 100入（24×24×2cm）
58940-658 枠付敷台19cm
1,200円 120入（19×19×2cm）
58941-658 枠付敷台16cm
900円 200入（16×16×2cm）



58942-648 21cm枠付敷台
1,350円 100入（21×21×2cm）
58943-648 18cm枠付敷台
1,050円 200入（18×18×2cm）



58944-648 24cm角焼杉板（段付）
5,000円 80入（24×24×1.5cm・内寸20cm）
58945-648 21cm角焼杉板（段付）
3,000円 80入（21×21×1.5cm・内寸17.5cm）



NEW
59001-178 雪白八角多用皿
2,250円（26.4×17.5×4.5cm）



NEW
59002-178 雪白八角付合せ小鉢
1,000円（11×4.3cm）



NEW
59003-178 群青八角多用皿
2,250円（26.4×17.5×4.5cm）



NEW
59004-178 群青八角付合せ小鉢
1,000円（11×4.3cm）



NEW
59005-178 薄灰八角多用皿
2,250円（26.4×17.5×4.5cm）



NEW
59006-178 薄灰八角付合せ小鉢
1,000円（11×4.3cm）



NEW
59007-178 玉飴八角多用皿
2,250円（26.4×17.5×4.5cm）



NEW
59008-178 玉飴八角付合せ小鉢
1,000円（11×4.3cm）

MODERN CONTRAST



NEW
59009-318
モダンシルバーラスター15.5cm
スタックプレート
1,500円 60入（15.8×2.5cm）



NEW
59011-318
モダンクリスタルブラック15.5cm
スタックプレート
1,300円 60入（15.8×2.5cm）



NEW
59013-318
モダンアイビーグリーン15.5cmス
タックプレート
1,300円 60入（15.8×2.5cm）



NEW
59010-318
モダンシルバーラスター15.5cm
スタックボール
1,700円 50入（15.8×5.2cm）



NEW
59012-318
モダンクリスタルブラック15.5cm
スタックボール
1,500円 50入（15.8×5.2cm）



NEW
59014-318
モダンアイビーグリーン15.5cmス
タックボール
1,500円 50入（15.8×5.2cm）



NEW
59015-138
ノーブルアビスブルー
28.5cmプレート
3,200円 20入（28.5×2.4cm）



NEW
59016-138
ノーブルリアクティブブラウン
28.5cmプレート
3,200円 20入（28.5×2.4cm）



NEW
59017-138
ノーブルサンドホワイト
28.5cmプレート
3,200円 20入（28.5×2.4cm）



NEW
59018-138
ノーブルクリスタルブラック
28.5cmプレート
3,200円 20入（28.5×2.4cm）



NEW
59101-408
フレーム(白マット)スクエアボールM
720円 60入 (10.8×5.1cm)



NEW
59103-408
フレーム(グレー)スクエアボールM
720円 60入 (10.8×5.1cm)



NEW
59105-408
フレーム(紺)スクエアボールM
720円 60入 (10.8×5.1cm)



59107-238
鉄結晶焼物皿
1,400円 40入 (23×13.5×2.5cm)



NEW
59102-408
フレーム(白マット)スクエアボールS
500円 100入 (7.1×3.3cm)



NEW
59104-408
フレーム(グレー)スクエアボールS
500円 100入 (7.1×3.3cm)



NEW
59106-408
フレーム(紺)スクエアボールS
500円 100入 (7.1×3.3cm)



NEW
59108-408
フレーム(白マット)長角プレート
920円 80入 (21×10×1cm)



NEW
59110-408
フレーム(グレー)長角プレート
920円 80入 (21×10×1cm)



NEW
59112-408
フレーム(紺)長角プレート
920円 80入 (21×10×1cm)



NEW
59109-408
フレーム(白マット)スクエアプレートL
1,680円 60入 (21×1cm)



NEW
59111-408
フレーム(グレー)スクエアプレートL
1,680円 60入 (21×1cm)



NEW
59113-408
フレーム(紺)スクエアプレートL
1,680円 60入 (21×1cm)



NEW
59114-138
アスカアビスブルー
27.5cm皿
2,900円 20入 (27.7×2.7cm)



NEW
59115-138
アスカリアクティブブラウン
27.5cm皿
2,900円 20入 (27.7×2.7cm)



NEW
59116-138
アスカサンドホワイト
27.5cm皿
2,900円 20入 (27.7×2.7cm)



NEW
59117-138
アスカクリスタルブラック
27.5cm皿
2,900円 20入 (27.7×2.7cm)



NEW

59201-028 和 流15cmスクエアプレート(絹衣) **1,650円** 40入 (15.6×1.5cm)
59202-028 和 流20cmスクエアプレート(絹衣) **2,700円** 30入 (21.4×1.3cm)
59203-028 和 流23cmスクエアプレート(絹衣) **3,500円** 20入 (23.2×1.4cm)
59204-028 和 流26cmスクエアプレート(絹衣) **5,400円** 20入 (26.1×1.3cm)



NEW

59207-028 和 流15cmスクエアプレート(弥勒) **1,900円** 40入 (15.6×1.4cm)
59208-028 和 流21cmスクエアプレート(弥勒) **3,100円** 30入 (21.4×1.3cm)
59209-028 和 流23cmスクエアプレート(弥勒) **4,100円** 30入 (23.2×1.4cm)
59210-028 和 流26cmスクエアプレート(弥勒) **6,300円** 20入 (26.1×1.3cm)



NEW

59205-028
和 流25cmサークルプレート(絹衣)
3,500円 20入 (25×1.4cm)



59206-478
信玄白正角皿(小)
2,100円 40入 (19.2×19.2×2cm)



NEW

59211-028
和 流25cmサークルプレート(弥勒)
4,100円 20入 (25×1.4cm)



59212-478
信玄いぶし黒正角皿(小)
2,100円 40入 (19.2×19.2×2cm)



NEW

59213-318 モダンマットブラック16.5cm線紋平長角皿
2,200円 80入 (16.5×10×1cm)
59214-318 モダンマットブラック24cm線紋平長角皿
4,400円 40入 (24.3×15×1cm)
59215-318 モダンマットブラック28cm線紋平長角皿
5,500円 20入 (28.2×20×1cm)
59216-318 モダンマットブラック32cm線紋平長角皿
7,400円 20入 (32.5×26×1cm)



NEW

59217-318 モダンピュアホワイト16.5cm線紋平長角皿
2,100円 80入 (16.5×10×1cm)
59218-318 モダンピュアホワイト24cm線紋平長角皿
4,100円 40入 (24.3×15×1cm)
59219-318 モダンピュアホワイト28cm線紋平長角皿
5,000円 20入 (28.2×20×1cm)
59220-318 モダンピュアホワイト32cm線紋平長角皿
6,800円 20入 (32.5×26×1cm)



NEW

59221-318 モダンマットブラック34cm線紋細平長角皿
4,100円 20入 (33.4×10×1cm)
59222-318 モダンマットブラック40cm線紋細平長角皿
5,500円 20入 (40.3×12×1cm)



NEW

59223-318 モダンピュアホワイト34cm線紋細平長角皿
3,800円 20入 (33.4×10×1cm)
59224-318 モダンピュアホワイト40cm線紋細平長角皿
5,000円 20入 (40.3×12×1cm)



NEW
59301-488
プラチナストーンフラットスクエア
2,800円 30入（21.2×18×0.5cm）



59302-178
匠 鉄黒前菜24cm正角皿
4,700円 30入（23.7×1.8cm）



59303-208
メテオ24スクエアプレート（浜付）
3,400円 24入（24×1.1cm）



59304-208
メテオ24スクエアプレートBK（浜付）
4,100円 24入（24×1.1cm）



±
59305-138 黒陶20cm長角皿 **2,200円** 40入（20×12×1cm）
59306-138 黒陶25cm長角皿 **3,450円** 20入（25×15×1cm）
59307-138 黒陶30cm長角皿 **4,950円** 15入（30×18×1cm）



±
59308-138 黒陶23cm長皿 **1,950円** 40入（23×9×1cm）
59309-138 黒陶28cm長皿 **2,500円** 30入（28×9.5×1cm）
59310-138 黒陶33cm長皿 **3,000円** 20入（33×10×1cm）



±
59311-138 黒陶21cm正角皿 **4,000円** 20入（21×21×1cm）
59312-138 黒陶23cm正角皿 **4,800円** 15入（23×23×1cm）
59313-138 黒陶25cm正角皿 **5,800円** 15入（25×25×1cm）

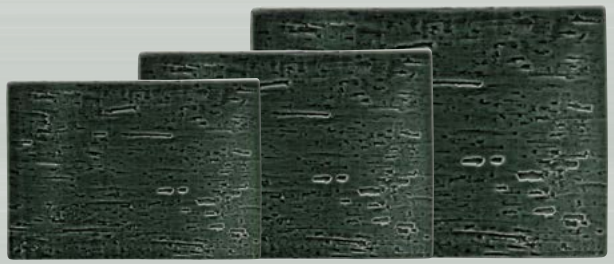

59314-148 静寂24cmプレート **3,500円** 40入（24.8×15.3×1cm）
59315-148 静寂28cmプレート **4,500円** 30入（28.8×20.6×1cm）
59316-148 静寂32cmプレート **6,000円** 30入（32.7×26.6×1cm）



59317-578 漆黒24cmプレート **3,500円** 40入（24.8×15.3×0.9cm）
59318-578 漆黒28cmプレート **4,500円** 20入（28.8×20.6×0.9cm）
59319-578 漆黒32cmプレート **6,000円** 15入（32.7×26.6×0.9cm）



59320-148
静寂盃
700円 150入（5.8×3.4cm·50cc）



59321-578
漆黒盃
700円 200入（5.8×3.4cm·50cc）



59322-148 静寂34cmプレート **3,300円** 20入（34×10.2×1cm）
59323-148 静寂40cmプレート **4,300円** 30入（41.3×12.4×1cm）



59324-578 漆黒34cmプレート **3,300円** 40入（34×10.2×0.9cm）
59325-578 漆黒40cmプレート **4,300円** 30入（41.3×12.4×0.9cm）



NEW

59401-138
ルストオリーブブラウン
28.5cmフラットプレート
4,000円 20入 (28.5×1.7cm)



NEW

59402-138
ルストモードブルー
28.5cmフラットプレート
4,000円 20入 (28.5×1.7cm)



NEW

59403-138
ルストアンバー
28.5cmフラットプレート
4,000円 20入 (28.5×1.7cm)



NEW

59404-138
ルストエメラルドグリーン
28.5cmフラットプレート
4,000円 20入 (28.5×1.7cm)



NEW

59405-238
ソギ十草 黒18cm丸皿
1,400円 40入 (18.5×2cm)

59406-238
ソギ十草 黒23cm丸皿
2,300円 30入 (23.5×2.2cm)



NEW

59407-238
ソギ十草 ルリ18cm丸皿
1,400円 40入 (18.5×2cm)

59408-238
ソギ十草 ルリ23cm丸皿
2,300円 30入 (23.5×2.2cm)



59409-238 黒陶粉引23cmソギ丸皿
2,200円 36入 (23.2×2.5cm)

59410-238 黒陶粉引26cmソギ丸皿
3,100円 24入 (26×2.5cm)



NEW

59411-238
ソギ十草 黒23cm楕円皿
1,500円 30入 (24×17.3×2.7cm)

59412-238
ソギ十草 黒26cm楕円皿
2,300円 24入 (26.5×19.2×3cm)



NEW

59413-238
ソギ十草 ルリ23cm楕円皿
1,500円 30入 (24×17.3×2.7cm)

59414-238
ソギ十草 ルリ26cm楕円皿
2,300円 24入 (26.5×19.2×3cm)



59415-238 虹23cmソギ丸皿
2,100円 36入 (23.2×2.5cm)

59416-238 虹26cmソギ丸皿
3,150円 24入 (26×2.5cm)



59417-238 虹20cm楕円皿
1,200円 50入 (21×15×2.5cm)

59418-238 虹23cm楕円皿
1,500円 36入 (23.5×17×2.5cm)

59419-238 虹26cm楕円皿
2,200円 30入 (26.8×19.2×3cm)



59420-238 黒陶粉引20cm楕円皿
1,200円 50入 (21×15×2.5cm)

59421-238 黒陶粉引23cm楕円皿
1,500円 36入 (23.5×17×2.5cm)

59422-238 黒陶粉引26cm楕円皿
2,200円 30入 (26.8×19.2×3cm)



NEW

59423-238
黒陶粉引20cmベーカー
2,300円 30入 (22×15.7×5cm)

59424-238
黒陶粉引27cmベーカー
3,500円 40入 (28×19.5×6cm)



59501-208
メテオ24ミートBK（浜付）
2,000円 24入（24×2.4㎝）



59502-208
メテオ24ミート（浜付）
1,650円 24入（24×2.4㎝）



59503-318 天正黒玉渕ケーキ皿 **1,400円** 80入（20.3×20.3×2.6㎝）
59504-318 天正黒玉渕パスタ皿 **2,260円** 50入（25.3×25.3×2.7㎝）
59505-318 天正黒玉渕大皿 **3,400円** 40入（28.8×28.8×2.8㎝）



NEW

59506-028 カリタ14㎝ディッシュ（玄武） **830円** 80入（14.1×1.7㎝）
59507-028 カリタ17㎝パン（玄武） **980円** 60入（17×1.9㎝）
59508-028 カリタ20㎝デザート（玄武） **1,350円** 40入（20×2.3㎝）
59509-028 カリタ24㎝ミート（玄武） **1,850円** 30入（24×2.6㎝）
59510-028 カリタ27㎝ディナー（玄武） **3,300円** 25入（27×2.7㎝）
59511-028 カリタ28.5㎝ディナー（玄武） **4,500円** 20入（28.6×3㎝）
59512-028 カリタ30㎝チョップ（玄武） **5,600円** 15入（30×3.1㎝）



NEW

59513-028 カリタ14㎝ディッシュ（和奏） **930円** 80入（14.1×1.7㎝）
59514-028 カリタ17㎝パン（和奏） **1,100円** 60入（17×1.9㎝）
59515-028 カリタ20㎝デザート（和奏） **1,550円** 40入（20×2.3㎝）
59516-028 カリタ24㎝ミート（和奏） **2,100円** 30入（24×2.6㎝）
59517-028 カリタ27㎝ディナー（和奏） **3,700円** 25入（27×2.7㎝）
59518-028 カリタ28.5㎝ディナー（和奏） **5,200円** 20入（28.6×3㎝）
59519-028 カリタ30㎝チョップ（和奏） **6,400円** 15入（30×3.1㎝）



NEW

59520-028 カリタ14㎝ディッシュ（侘） **1,000円** 60入（14.1×1.7㎝）
59521-028 カリタ17㎝パン（侘） **1,200円** 50入（17×1.9㎝）
59522-028 カリタ20㎝デザート（侘） **1,650円** 40入（20×2.3㎝）
59523-028 カリタ24㎝ミート（侘） **2,300円** 30入（24×2.6㎝）
59524-028 カリタ27㎝ディナー（侘） **4,000円** 25入（27×2.7㎝）
59525-028 カリタ28.5㎝ディナー（侘） **5,500円** 20入（28.6×3㎝）
59526-028 カリタ30㎝チョップ（侘） **6,800円** 15入（30×3.1㎝）



NEW

59527-028 カリタ14㎝ディッシュ（寂縁） **930円** 60入（14.1×1.7㎝）
59528-028 カリタ17㎝パン（寂縁） **1,100円** 50入（17×1.9㎝）
59529-028 カリタ20㎝デザート（寂縁） **1,550円** 40入（20×2.3㎝）
59530-028 カリタ24㎝ミート（寂縁） **2,100円** 30入（24×2.6㎝）
59531-028 カリタ27㎝ディナー（寂縁） **3,700円** 25入（27×2.7㎝）
59532-028 カリタ28.5㎝ディナー（寂縁） **5,200円** 20入（28.6×3㎝）
59533-028 カリタ30㎝チョップ（寂縁） **6,400円** 15入（30×3.1㎝）



59601-028 ビスク白17㎝パン **980円** 100入 (17.7×2.2㎝)
59602-028 ビスク白20㎝デザート **1,450円** 80入 (20.7×2.3㎝)
59603-028 ビスク白24㎝ミート **1,950円** 40入 (24.4×3㎝)
59604-028 ビスク白27㎝ディナー **3,300円** 30入 (27.1×2.9㎝)
59605-028 ビスク白30㎝チョップ **5,200円** 20入 (30.2×3.5㎝)



59611-238 ホワイトプチボール
400円 222入 (8×4.2㎝)
59612-238 モダンホワイト深ボール(小)
660円 90入 (12×6.3㎝)
59613-238 モダンホワイト深ボール(中)
2,000円 40入 (15.7×8.3㎝)
59614-238 モダンホワイト深ボール(大)
4,000円 19入 (20.5×11㎝)



59606-028
ビスク白11㎝切立ボール
1,250円 80入 (11.1×6.1㎝)



59607-028
ビスク白6.5㎝切立ボール
880円 100入 (6.9×5.5㎝)
59608-028
ビスク白薄口受皿(小)
850円 120入 (11.2×2㎝)



59609-028
ビスク白9㎝切立ボール
1,050円 100入 (9.1×7.2㎝)
59610-028
ビスク白薄口受皿(大)
900円 100入 (13.8×2.3㎝)



59615-238 モダンブラックプチボール
400円 222入 (8×4.2㎝)
59616-238 モダンブラック深ボール(小)
660円 90入 (12×6.3㎝)
59617-238 モダンブラック深ボール(中)
2,000円 40入 (15.7×8.3㎝)
59618-238 モダンブラック深ボール(大)
4,000円 19入 (20.5×11㎝)



NEW
59619-028 アポロ白9ボール
700円 100入 (9.4×9×4.5㎝)
59620-028 アポロ白11ボール
900円 80入 (11.5×11×5.5㎝)
59621-028 アポロ白13ボール
1,700円 60入 (13.8×13×6.5㎝)



59622-028 アポロ白16㎝浅ボール
1,500円 40入 (17×16×4㎝)
59623-028 アポロ白20㎝浅ボール
2,000円 30入 (21×20×4㎝)



59624-028 アポロ黒16㎝浅ボール
1,500円 40入 (17×16×4㎝)
59625-028 アポロ黒20㎝浅ボール
2,000円 30入 (21×20×4㎝)



NEW
59626-028 アポロ黒9ボール
700円 100入 (9.4×9×4.5㎝)
59627-028 アポロ黒11ボール
900円 80入 (11.5×11×5.5㎝)
59628-028 アポロ黒13ボール
1,700円 60入 (13.8×13×6.5㎝)



NEW
59629-028 アポロ白10プレート **600円** 100入 (10.5×10×1.5㎝)
59630-028 アポロ白18プレート **1,100円** 50入 (18×17.3×2㎝)
59631-028 アポロ白23プレート **2,000円** 30入 (24×22.5×2.9㎝)
59632-028 アポロ白28プレート **3,200円** 20入 (30×28.5×34㎝)



NEW
59633-028 アポロ黒10プレート **600円** 100入 (10.5×10×1.5㎝)
59634-028 アポロ黒18プレート **1,100円** 50入 (18×17.3×2㎝)
59635-028 アポロ黒23プレート **2,000円** 30入 (24×22.5×2.9㎝)
59636-028 アポロ黒28プレート **3,200円** 20入 (30×28.5×34㎝)

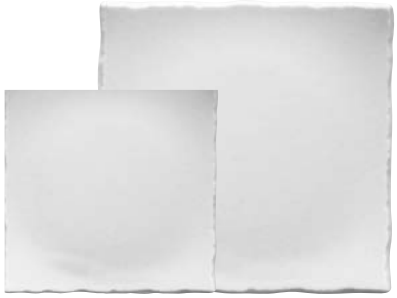

59701-308 ちぎりパールスクエアー(中)
820円 50入 (14.5×14.5×2㎝)
59702-308 ちぎりパールスクエアー(大)
1,980円 30入 (21.5×21.5×2.5㎝)



59703-178 Arctic Blackシャープエッジ
25㎝スクエアプレート
3,300円 20入 (25.9×3.7㎝)



59704-178 Arctic Whiteシャープエッジ
25㎝スクエアプレート
3,600円 20入 (25.9×3.7㎝)

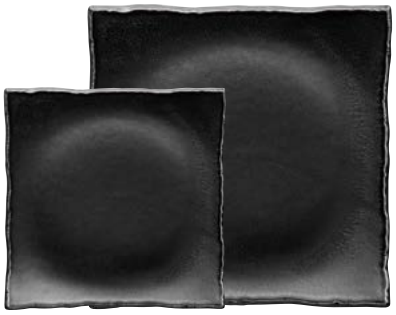

59705-308 ちぎり黒スクエアー皿(中)
820円 50入 (14.5×14.5×2㎝)
59706-308 ちぎり黒スクエアー皿(大)
1,980円 30入 (21.5×21.5×2.5㎝)



59707-518 白釉正角銘々皿 **1,200円** 80入 (13.5×2.5㎝)
59708-518 白釉正角6.0皿 **1,550円** 60入 (18×2.5㎝)
59709-518 白釉正角大皿 **3,000円** 40入 (23×3㎝)



59710-518 黒釉正角銘々皿 **1,200円** 80入 (13.5×2.5㎝)
59711-518 黒釉正角6.0皿 **1,550円** 60入 (18×2.5㎝)
59712-518 黒釉正角大皿 **3,000円** 40入 (23×3㎝)



59713-178 白スクエアSSボール
580円 120入 (8.7×4.5㎝)
59714-178 白スクエアSボール
820円 60入 (12.8×4.8㎝)
59715-178 白スクエアMボール
1,180円 40入 (15.6×5.5㎝)
59716-178 白スクエアLボール
2,500円 30入 (21.4×7.2㎝)



59717-178 黒スクエアSSボール
580円 120入 (8.7×4.5㎝)
59718-178 黒スクエアSボール
910円 60入 (12.8×4.8㎝)
59719-178 黒スクエアMボール
1,180円 40入 (15.3×5.5㎝)
59720-178 黒スクエアLボール
2,500円 30入 (21.4×7.2㎝)



59721-178 Arctic Blackノーマルエッジ
12㎝スクエアプレート **1,200円** 100入 (12.5×2.2㎝)
59722-178 Arctic Blackノーマルエッジ
20㎝スクエアプレート **2,800円** 30入 (20.7×2.6㎝)
59723-178 Arctic Blackノーマルエッジ
25㎝スクエアプレート **4,400円** 20入 (24.5×2.8㎝)
59724-178 Arctic Blackノーマルエッジ
29㎝スクエアプレート **7,300円** 15入 (28.9×3.6㎝)



59725-178 コスモ(シルバー)25㎝仕切皿
4,000円 25入 (25×25×2㎝)



59726-178 コスモ(シルバー)17.5㎝角皿
2,900円 40入 (17.5×17.5×1.5㎝)
59727-178 コスモ(シルバー)24㎝角皿
3,700円 30入 (24×24×1.8㎝)
59728-178 コスモ(シルバー)27㎝角皿
4,400円 15入 (27×27×2㎝)

【銀鱗(ぎんりん)】



NEW

59801-208 14cm皿 **880円** 100入 (14.1×1.7cm)
59802-208 17cm皿 **1,150円** 60入 (17×1.9cm)
59803-208 20cm皿 **1,450円** 40入 (20×2.3cm)
59804-208 24cm皿 **1,950円** 30入 (24×2.6cm)
59805-208 27cm皿 **3,500円** 24入 (27×2.7cm)
59806-208 30cm皿 **6,000円** 16入 (30×3.1cm)



59807-028 24cmミート
3,000円 30入 (23.7×3cm)
59808-028 27cmディナー
5,000円 20入 (27×2.9cm)



59809-028 25cm丸パスタ
5,300円 20入 (24.7×4.8cm)



59810-028
21cm角オードブル
4,100円 30入 (21.9×21.9×1.1cm)
59811-028
25cm角オードブル
4,800円 24入 (25.1×25.1×1.2cm)



59812-028 36cm細長角オードブル
4,700円 20入 (35.7×7.9×1.2cm)



59813-028 31cm長角オードブル
4,800円 20入 (30.8×15.4×1.1cm)

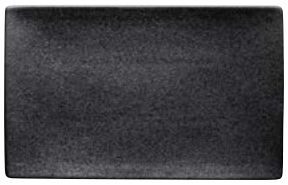

59814-028 前菜29cm長角皿
5,200円 20入 (28.9×18×1.5cm)



59815-028 23cm角オードブル
4,500円 20入 (23.4×1.2cm)



59816-028 25cm丸オードブル
3,900円 20入 (25×0.9cm)



59817-028 31cm楕円オードブル
4,200円 20入 (31.5×18.9×1.1cm)

【ラフェルムスモークW】



NEW

59818-318 15.5cmプレート
950円 80入 (15.5×1.7cm)
59819-318 19cmプレート
1,200円 80入 (18.8×2.2cm)
59820-318 21cmプレート
1,400円 60入 (20.8×2.2cm)
59821-318 23cmプレート
1,800円 40入 (23.3×2.4cm)
59822-318 25cmプレート
2,400円 30入 (25.2×2.7cm)
59823-318 28cmプレート
2,900円 20入 (28×3.3cm)



NEW

59824-318
26cmパスタボール
2,900円 30入 (26×4cm)



NEW

59825-318
22.5cm深皿
2,300円 40入 (22.5×21.8×4.6cm)

NEW

59826-318
19.5cmスクエアプレート
3,000円 70入
(19.5×3.4cm)
59827-318
25cmスクエアプレート
4,400円 30入
(25×4.3cm)

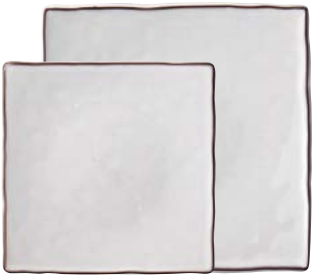



NEW

59828-318 片手スープカップ
1,600円 60入
(14.2×11×5.6cm·305cc)



NEW

59829-318 マグカップ
1,300円 60入
(12.2×9.3×9.4cm·290cc)



NEW

59830-318 コーヒーカップ
1,100円 60入 (11.1×7.8×7.3cm·195cc)
59831-318 コーヒーソーサー
850円 100入 (14×1.9cm)

NEW

59835-318 11.5cmマルチボウル
1,300円 100入 (11.5×5.9cm)
59836-318 13cmマルチボウル
1,700円 80入 (13×6.7cm)
59837-318 15cmマルチボウル
2,100円 60入 (15×7.8cm)





NEW

59832-318 26cmプラター
3,400円 30入 (26×18×2.7cm)
59833-318 29cmプラター
4,000円 20入 (29.2×19.9×3.1cm)
59834-318 31cmプラター
4,500円 20入 (31.7×21.9×3.5cm)

NEW

59838-318
15.5cmボウル
1,500円 60入
(15.7×6.1cm)



NEW

59839-318
13cmカフェオレボウル
1,300円 80入 (13.5×7cm)



【クロッシュ】



59901-178 11㎝マルチボール
1,100円（11.2×5.7㎝）
59902-178 12.5㎝マルチボール
1,400円（12.8×6.9㎝）
59903-178 14.5㎝マルチボール
1,900円（14.8×8㎝）



59904-178 7㎝スラント珍味
1,100円（7.4×7.1×4.7㎝）
59905-178 10.5㎝スラントボール
1,300円（10.6×10.1×7㎝）
59906-178 13.5㎝スラントボール
2,000円（13.6×13×9㎝）
59907-178 17㎝スラントボール
2,600円（17.2×16.1×10.3㎝）



59908-178 7.5㎝ビジョンボール **1,100円**（7.8×6.4×5.3㎝）
59909-178 9.5㎝ビジョンボール **1,200円**（9.9×7.8×6㎝）
59910-178 11㎝ビジョンボール **1,400円**（11.2×8.9×6.4㎝）
59911-178 13㎝ビジョンボール **1,900円**（13.2×10.5×7㎝）
59912-178 15㎝ビジョンボール **2,300円**（15.1×12.1×8㎝）
59913-178 16.5㎝ビジョンボール **2,600円**（16.5×14×8.5㎝）



59914-178 30.5㎝突出皿
2,500円（30.8×8.2×1.8㎝）



59915-178 30㎝長皿
3,000円（30.3×12.2×2.1㎝）



59916-178 23㎝プラター **2,300円**（23×11.7×1.4㎝）
59917-178 25㎝プラター **3,300円**（25.4×12.8×1.6㎝）
59918-178 27.5㎝プラター **3,500円**（27.6×14.3×1.6㎝）
59919-178 35.5㎝プラター **6,000円**（35.9×18.3×2.2㎝）
59920-178 31㎝プラター **3,800円**（31.3×16.1×2㎝）



59921-178 18.5㎝プレート **2,200円**（18.7×15.1×1.4㎝）
59922-178 21㎝プレート **3,300円**（21×16.8×1.3㎝）
59923-178 23.5㎝プレート **3,600円**（23.8×19.1×1.5㎝）
59924-178 26㎝プレート **4,100円**（26×21.5×1.8㎝）
59925-178 28.5㎝プレート **4,500円**（28.5×23×2㎝）

【BONITA（ボニータ）】



59926-178 13.5㎝スクエアープレート
1,400円（13.5×2㎝）
59927-178 15.5㎝スクエアープレート
1,800円（15.8×2.4㎝）
59928-178 17.5㎝スクエアープレート
2,100円（17.5×2.8㎝）
59929-178 19.5㎝スクエアープレート
2,400円（19.7×3㎝）
59930-178 22㎝スクエアープレート
2,900円（22.1×3.2㎝）
59931-178 25㎝スクエアープレート
3,600円（25.2×3.7㎝）



59935-178 27㎝角プラター
3,600円（27.4×18.4×3.1㎝）
59936-178 30.5㎝角プラター
4,200円（30.5×20.6×3.7㎝）
59937-178 33.5㎝角プラター
5,600円（33.6×22.8×3㎝）



59932-178 14㎝スクエアーボール
1,600円（14×5.5㎝）
59933-178 15.5㎝スクエアーボール
2,100円（15.5×6㎝）
59934-178 17.5㎝スクエアーボール
2,600円（17.6×6.9㎝）



59948-178 11㎝トロンバボール
950円（11.1×4.4㎝）
59949-178 13.5㎝トロンバボール
1,100円（13.5×5.5㎝）
59950-178 16㎝トロンバボール
1,500円（16.1×6.5㎝）
59951-178 18.5㎝トロンバボール
2,100円（18.6×7.5㎝）
59952-178 20.5㎝トロンバボール
2,200円（20.5×8.2㎝）
59953-178 22㎝トロンバボール
2,600円（22×8.5㎝）



59938-178 13㎝ティア小鉢
1,100円（13.1×8×4.4㎝）
59939-178 15㎝ティア小鉢
1,500円（15.4×9.4×5㎝）
59940-178 17㎝ティア小鉢
1,800円（17.2×10.6×5.4㎝）



59941-178 11.5㎝トロンバトールボール
1,200円（11.5×7.1㎝）
59942-178 12.5㎝トロンバトールボール
1,600円（12.5×8㎝）
59943-178 14.5㎝トロンバトールボール
1,900円（14.7×8.9㎝）
59944-178 16.5㎝トロンバトールボール
2,500円（16.5×10㎝）



59945-178 14㎝トロンバディッシュ
1,100円（14.2×3.5㎝）
59946-178 17.5㎝トロンバディッシュ
1,400円（17.5×4.1㎝）
59947-178 19.5㎝トロンバディッシュ
2,100円（19.8×4.7㎝）

DINNER PLATE



NEW
60001-028
サーフェス27㎝ディナー(静流)
4,500円 20入 (27.6×1.8㎝)

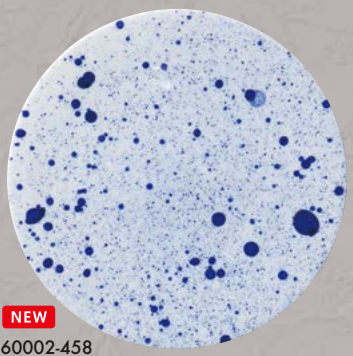

NEW
60002-458
吹星流27cmプレート
5,100円 25入 (27×2.3㎝)



NEW
60003-028
ディナープレートセレクション市松 27㎝ディナーBK
4,000円 20入 (27.2×2.9㎝)



NEW
60004-028
ディナープレートセレクションCHIGIRI 28㎝ディナーBK
4,800円 20入 (27.2×2.9㎝)



NEW
60005-028
サーフェス27㎝ディナー(銀鱗)
4,200円 20入 (27.1×2.6㎝)



NEW
60006-488
ブルー27㎝ラウンドプレート
2,900円 20入 (26.5×26.5×3㎝)



NEW
60007-028
サーフェス27㎝ディナー(藍璃)
4,000円 20入 (27.1×2.6㎝)

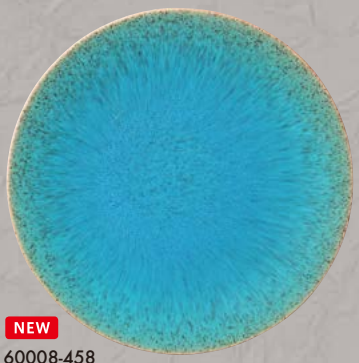

NEW
60008-458
銀彩トルコブルー27cmプレート
5,100円 25入 (27×2.3㎝)



60009-448
プラチナ10吋プレート
7,500円 30入 (27.4×2.8㎝)



60010-448
ヴィオラ10吋プレート
5,300円 30入 (27.4×2.8㎝)



60011-448
エクセラン10吋プレート
7,500円 30入 (27.4×2.8㎝)



NEW
60101-488
CXC26.5㎝プレート
2,250円 30入（26.5×26.5×2㎝）



NEW
60102-488
ビスクホワイトマット29㎝リムプレート
4,300円 25入（29×29×3.1㎝）



NEW
60103-488
ビスクホワイトマット29㎝フラットプレート
3,900円 25入（29×29×1.8㎝）



NEW
60104-488
ブロンズ10吋丸皿
2,000円 25入（26.3×26.3×3㎝）



NEW
60105-488
プラチナストーン29㎝フラットプレート
3,900円 25入（29.2×29.2×1.8㎝）



NEW
60106-488
プラチナストーンワイドリム29㎝プレート
4,300円 25入（29.2×29.2×3.1㎝）



NEW
60107-458
藍彩27cmプレート
4,200円 25入（27×2.3㎝）



NEW
60108-458
紅彩27cmプレート
4,200円 25入（27×2.3㎝）



NEW
60109-458
ラグーンブルー27cmプレート
4,200円 25入（27×2.3㎝）



60110-448
カイザーNSマロン10吋プレート
7,500円 30入（27.4×2.8㎝）



60111-448
カイザーNSブルー10吋プレート
7,500円 30入（27.4×2.8㎝）



NEW
60112-488
ブラック10吋ラウンドプレート
1,600円 25入（26.3×26.3×3㎝）



60201-028
エスカリエ27.5㎝オーバルディナー
2,800円 24入（27.5×2.8㎝）



60202-028
SENDAN27㎝ディナー
2,600円 24入（27.2×2.3㎝）



60203-028
エスカリエ27.5㎝ディナー皿
2,800円 20入（27.7×1.5㎝）



60204-028
エスカリエ27.5㎝ビロウプレート
2,800円 24入（28×1.8㎝）



60205-028
アーク27㎝ディナー
2,800円 24入（27.8×1.8㎝）



60206-028
破片27㎝ディナー
2,800円 24入（27.2×2.3㎝）



NEW
60207-488
白磁29㎝リムプレート
3,300円 25入（29×29×3.1㎝）



NEW
60208-488
白磁29㎝フラットプレート
3,300円 25入（29×29×1.8㎝）



NEW
60209-488
26.5㎝プレート
1,800円 30入（26.5×26.5×2㎝）



NEW
60210-488
ループアメ28㎝ディナー
2,500円 25入（28×28×2.2㎝）



NEW
60211-488
ループ白28㎝ディナー
2,100円 25入（28×28×2.2㎝）



NEW
60212-488
ループグリーン28㎝ディナー
2,600円 25入（28×28×2.2㎝）



60301-028
NUNOME27㎝ディナー
3,000円 24入（27.8×2.2㎝）



60302-028
ドット27㎝ディナー
2,300円 20入（27.5×2.1㎝）



60303-028
TATAKI27㎝ディナー
2,400円 24入（27.4×2.8㎝）



60304-448
ボーダーグリーン10吋プレート
4,400円 30入（27.4×2.8㎝）



60305-448
ボーダーオレンジ10吋プレート
4,400円 30入（27.4×2.8㎝）



60306-448
ボーダーブルー10吋プレート
4,400円 30入（27.4×2.8㎝）



NEW
60307-488 うのふ10吋ラウンドプレート
1,600円 25入（26.3×26.3×3㎝）
60308-488 うのふ12吋ラウンドプレート
3,800円 15入（31.6×31.6×3.8㎝）



60309-448
ボーダーブラウン10吋プレート
4,400円 30入（27.4×2.8㎝）



60310-448
ボーダーピンク10吋プレート
4,400円 30入（27.4×2.8㎝）



NEW
60311-488 STK20㎝プレート
950円 50入（20.5×20.5×2.5㎝）
60312-488 STK25㎝プレート
1,350円 30入（24.7×24.7×3.2㎝）



60313-448
エキセントリーマイカ10吋プレート
7,400円 30入（27.5×1.6㎝）



60314-448
エキセントリーブラック10吋プレート
7,400円 30入（27.5×1.6㎝）



60401-138 ブランチ(ネイビー)
27.5㎝プレート
2,700円 24入 (27.5×3.9㎝)



60402-138 リコリス(グリーン)
24.5㎝ワイドリムプレート
1,900円 30入 (24.6×3.3㎝)



60403-138 リコリス(レッド)
24.5㎝ワイドリムプレート
1,900円 30入 (24.6×3.3㎝)



60404-138 カリグラフィー(グリーン)
27.5㎝プレート
2,700円 24入 (27.5×3.9㎝)



60405-138 カリグラフィー(ブラック)
27.5㎝プレート
2,700円 24入 (27.5×3.9㎝)



60406-138 カリグラフィー(レッド)
27.5㎝プレート
2,700円 24入 (27.5×3.9㎝)



60407-138 ブランチ(グリーン)
27.5㎝プレート
2,700円 24入 (27.5×3.9㎝)



60408-138 Orion
28㎝ワイドリムプレート(ブラック)
2,800円 24入 (28×3.8㎝)



60409-138 Orion
28㎝ワイドリムプレート(マロン)
2,800円 24入 (28×3.8㎝)



60410-138
ブランチ(ピンク)27.5㎝プレート
2,700円 24入 (27.5×3.9㎝)



60411-138 小枝(グリーン)28㎝ワイドリムプレート
2,700円 24入 (28×3.8㎝)
60412-138 小枝(グリーン)24.5㎝ワイドリムプレート
1,900円 30入 (24.6×3.3㎝)



60413-138 小枝(レッド)28㎝ワイドリムプレート
2,700円 24入 (28×3.8㎝)
60414-138 小枝(レッド)24.5㎝ワイドリムプレート
1,900円 30入 (24.6×3.3㎝)

【クロスラインBE】





60501-148
24㎝スープボール
1,800円 40入（24.1×4.5㎝·350cc）

60502-148
26.5㎝スープボール
2,900円 30入（26.5×5㎝·500cc）

60503-148
27.5㎝ディナー
3,300円 30入（27.7×2.5㎝）

60504-148
30㎝プレート
5,600円 20入（30.3×2.5㎝）

【ペルルBE】



60505-148
25.5㎝リムスープボール
2,600円 30入（25.7×4㎝）

60508-148
23㎝リムプレート
1,600円 40入（23×2.3㎝）

60509-148
27.5㎝リムプレート
3,300円 30入（27.7×H2.5㎝）

60510-148
28㎝リムプレート
2,900円 30入（27.9×H2.9㎝）





60506-148 24㎝ディープスープボール
1,800円 30入（24.1×4.5㎝）

60507-148 26.5㎝ディープスープボール
2,900円 30入（26.5×5㎝）



60511-148
30㎝サービングプレート
5,600円 25入
（30.3×2.5㎝）

【クロスラインRD】





60512-148
24㎝スープボール
1,800円 40入（24.1×4.5㎝·350cc）

60513-148
26.5㎝スープボール
2,900円 30入（26.5×5㎝·500cc）

60514-148
27.5㎝ディナー
3,300円 30入（27.7×2.5㎝）

60515-148
30㎝プレート
5,600円 20入（30.3×2.5㎝）

【ペルルR】



60516-148
25.5㎝リムスープボール
2,600円 30入（25.7×4㎝）

60519-148
23㎝リムプレート
1,600円 40入（23×2.3㎝）

60520-148
27.5㎝リムプレート
3,300円 30入（27.7×H2.5㎝）

60521-148
28㎝リムプレート
2,900円 30入（27.9×H2.9㎝）





60517-148 24㎝ディープスープボール
1,800円 30入（24.1×4.5㎝）

60518-148 26.5㎝ディープスープボール
2,900円 30入（26.5×5㎝）



60522-148
30㎝サービングプレート
5,600円 25入
（30.3×2.5㎝）

【クロスラインBK】





60523-148
24㎝スープボール
1,800円 40入（24.1×4.5㎝·350cc）

60524-148
26.5㎝スープボール
2,900円 30入（26.5×5㎝·500cc）

60525-148
27.5㎝ディナー
3,300円 30入（27.7×2.5㎝）

60526-148
30㎝プレート
5,600円 20入（30.3×2.5㎝）

【ペルルB】



60527-148
25.5㎝リムスープボール
2,600円 30入（25.7×4㎝）

60530-148
23㎝リムプレート
1,600円 40入（23×2.3㎝）

60531-148
27.5㎝リムプレート
3,300円 30入（27.7×H2.5㎝）

60532-148
28㎝リムプレート
2,900円 30入（27.9×H2.9㎝）





60528-148 24㎝ディープスープボール
1,800円 30入（24.1×4.5㎝）

60529-148 26.5㎝ディープスープボール
2,900円 30入（26.5×5㎝）



60533-148
30㎝サービングプレート
5,600円 25入
（30.3×2.5㎝）

【クロスラインWH】





60534-148
24㎝スープボール
1,800円 40入（24.1×4.5㎝·350cc）

60535-148
26.5㎝スープボール
2,900円 30入（26.5×5㎝·500cc）

60536-148
27.5㎝ディナー
3,300円 30入（27.7×2.5㎝）

60537-148
30㎝プレート
5,600円 20入（30.3×2.5㎝）

【イストシリーズ】



60538-038
KILT20.5㎝ボール
920円 30入（20.5×20.5×4㎝）

60539-038
KILT25㎝ボール
2,630円 30入（25×25×4.3㎝）



60540-038
KILT20㎝プレート
900円 50入（20×20×2㎝）

60541-038
KILT27.5㎝プレート
1,920円 25入（27.5×27.5×3.5㎝）

Soup & Pasta



NEW
60603-488
トルコ27㎝ラウンドクープ
3,800円 25入（26.5×26.5×4.5㎝）
※窯変の為、多少色が異なります。



NEW
60602-488
ブロンズ27㎝ラウンドクープ
3,200円 25入（26.5×26.5×4.5㎝）
※窯変の為、多少色が異なります。



NEW
60601-488
ピンク27㎝ラウンドクープ
3,200円 25入（26.5×26.5×4.5㎝）



NEW
60606-488
白磁27㎝ラウンドクープ
2,400円 25入（26.5×26.5×4.5㎝）



NEW
60605-488
アイ色27㎝ラウンドクープ
2,800円 20入（26.5×26.5×4.5㎝）



60604-028
ビスク白24㎝スープ
2,900円 30入（24.4×5.1㎝）



60609-028
ビスク白28㎝ハット型スープ
5,900円 30入（27.8×5.7㎝）



60608-028
ビスク白28㎝リム型スープ
6,300円 30入（27.5×6.6㎝）



60607-028
ビスク黒24㎝スープ
3,100円 30入（24.4×5.1㎝）



60611-028 ビスク白24㎝平型スープ
3,900円 30入（23.1×4.4㎝）
60612-028 ビスク白26㎝平型スープ
5,100円 30入（25.8×4.8㎝）
60613-028 ビスク白29㎝平型スープ
6,500円 20入（28.3×4.4㎝）



60610-028
ビスク黒26㎝平型スープ
5,500円 30入（25.8×4.8㎝）



NEW
60701-488
ビスクホワイトマット25㎝ボール
2,800円 30入（25×25×4㎝）



NEW
60702-488
白磁UFOプレート
2,200円 30入（22.8×22.8×5.5㎝）



60703-408
モワール25㎝丸パスタ
3,500円 25入（24.7×4.8㎝）



NEW
60704-488
白磁27㎝スープ
3,300円 25入（27×27×5.7㎝）



NEW
60705-488
ビスクホワイトマット27㎝スープ
4,400円 25入（27×27×5.7㎝）



NEW
60706-488
プラチナストーンワイドリム27㎝スープ
4,400円 20入（27.3×27.3×5.7㎝）
※窯変の為、多少色が異なります。



輸
60707-138
ウェーブ満月9吋スープ（701019）
3,000円 15入（24.5×24.5×4.5㎝）



輸
60708-278
ルナホワイト23㎝スクエアボール
3,120円 20入（22.5×22.5×6.5㎝）※輸入品



60709-408
モワール24㎝ワイドスープ
2,600円 30入（24.3×4.3㎝）



60710-178
Scena White22㎝リムスープ
1,500円 50入（22×3.5㎝）
60711-178
Scena White23.5㎝リムスープ
1,800円 40入（24.5×3.7㎝）
60712-178
Scena White27㎝リムスープ
2,600円 30入（27×4.5㎝）



60713-408
モワール24㎝ミート
2,000円 40入（23.7×3㎝）



60715-408
モワール24㎝パスタ
2,600円 30入（24.5×4.6㎝）



60714-408
モワール27㎝ディナー
3,300円 20入（27×2.9㎝）

【グラシア】



NEW
60801-028
グラシア 墨淡24㎝平型スープ(墨淡)
4,500円 30入 (23.1×4.4㎝)



NEW
60802-028
グラシア 墨淡26㎝平型スープ(墨淡)
5,900円 20入 (25.8×4.8㎝)



NEW

60803-028	グラシア 墨淡17㎝パン(墨淡)	**1,150円**	80入 (17.7×2.2㎝)
60804-028	グラシア 墨淡20㎝デザート(墨淡)	**1,650円**	40入 (20.7×2.3㎝)
60805-028	グラシア 墨淡24㎝ミート(墨淡)	**2,300円**	30入 (24.4×3㎝)
60806-028	グラシア 墨淡27㎝ディナー(墨淡)	**3,800円**	20入 (27.1×3.3㎝)
60807-028	グラシア 墨淡30㎝チョップ(墨淡)	**6,000円**	15入 (30.2×3.5㎝)

【バッケ】



NEW
60808-208
バッケ15皿
950円 (15×1.9㎝)



NEW
60809-208
バッケ17皿
1,300円 (17.1×2.2㎝)



NEW
60810-208
バッケ14.5㎝フルーツ
1,300円 (14.6×3.4㎝)



NEW
60811-208
バッケ22.5㎝パスタボウル
1,900円 (22.6×4.6㎝)



NEW
60812-208
バッケ19.5皿
1,600円 (19.6×2.3㎝)



NEW
60813-208
バッケ21皿
1,800円 (21×2.6㎝)



NEW
60814-208
バッケ24.5皿
2,000円 (24.5×3㎝)



NEW
60815-208
バッケ27.5皿
2,600円 (27.3×3.2㎝)



NEW
60816-208
バッケ27㎝プラター
3,700円 (27.3×19.3×3.8㎝)



NEW
60817-208
バッケ31㎝プラター
4,400円 (32×22.8×4.2㎝)



NEW
60818-208
バッケ26㎝スープ
2,400円 (26×4.8㎝)

【インディゴボーダー】

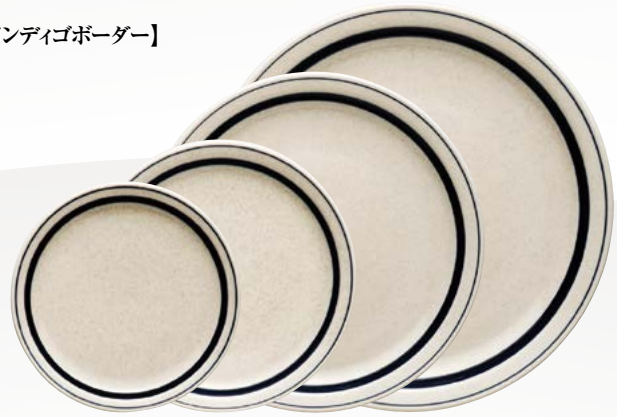

60901-208 インディゴボーダー17㎝パン **900円** 80入（17×2.1㎝）
60902-208 インディゴボーダー20㎝デザート **1,200円** 30入（19.8×2.3㎝）
60903-208 インディゴボーダー24㎝ミート **1,550円** 24入（23.8×2.7㎝）
60904-208 インディゴボーダー27㎝ディナー **2,700円** 20入（26.8×3.1㎝）



60905-208
インディゴボーダー14㎝フルーツ
900円 120入（14.2×3.4㎝·210cc）



60906-208
インディゴボーダー24㎝スープ
2,100円 30入（24.6×4.6㎝·450cc）

【モザイク(青)】



60907-408 モザイク(青)13.5㎝皿
360円 150入（13.5×2.5㎝）
60908-408 モザイク(青)18㎝皿
460円 80入（18×3.5㎝）
60909-408 モザイク(青)22㎝皿
840円 60入（22×5㎝）



60910-408
モザイク(青)11㎝取鉢
380円 80入（11×4.5㎝）



60911-408
モザイク(青)14.5㎝取鉢
460円 60入（14.5×5㎝）



60912-408
モザイク(青)17㎝盛鉢
600円 50入（17×5㎝）



60913-408
モザイク(青)マグ
640円 10×6入
（9×9.5㎝·330cc）



60917-408
モザイク(赤)マグ
640円 10×6入
（9×9.5㎝·330cc）



60914-408 モザイク(青)8㎝ボール **380円** 80入（8×5㎝·160cc）
60915-408 モザイク(青)10.5㎝ボール **500円** 60入（10.5×5.5㎝·300cc）
60916-408 モザイク(青)13㎝ボール **600円** 50入（13×6.5㎝·570cc）

【マジョリカ】



60918-408 マジョリカ8㎝ボール **380円** 80入（8×5㎝·160cc）
60919-408 マジョリカ10.5㎝ボール **500円** 60入（10.5×5.5㎝·300cc）
60920-408 マジョリカ13㎝ボール **600円** 50入（13×6.5㎝·570cc）



NEW
60921-408 マジョリカ10.5㎝皿 **300円** 200入（10.5×2㎝）
60922-408 マジョリカ13.5㎝皿 **360円** 150入（13.5×2.5㎝）



NEW
60923-408
マジョリカ18㎝皿
460円 80入（18×3.5㎝）



NEW
60924-408
マジョリカ11㎝取鉢
380円 80入（11×4.5㎝）



NEW
60925-408
マジョリカ14.5㎝取鉢
460円 60入（14.5×5㎝）



NEW
60926-408
マジョリカ17㎝盛鉢
600円 50入（17×5㎝）



NEW
60927-408
マジョリカ22㎝皿
840円 60入（22×5㎝）



NEW

61001-458
ナッツ アメシェル型カレー皿
900円 40入 (24.8×16.2×5.2cm)



NEW

61002-458
ピーコック アメシェル型カレー皿
900円 40入 (24.8×16.2×5.2cm)



NEW

61003-458
リーフ キャラメルシェル型カレー皿
900円 40入 (24.8×16.2×5.2cm)



NEW

61004-458
アローズ キャラメルシェル型カレー皿
900円 40入 (24.8×16.2×5.2cm)



NEW

61005-458
ドット キャラメルシェル型カレー皿
900円 40入 (24.8×16.2×5.2cm)

【からめる】



NEW

61006-198
からめるドット楕円盛鉢
1,500円 40入 (24.5×19×4.5cm)



NEW

61007-198
からめるストライプ楕円盛鉢
1,500円 40入 (24.5×19×4.5cm)



NEW

61008-198
からめるボーダー楕円盛鉢
1,500円 40入 (24.5×19×4.5cm)

【デリエ】



NEW

61009-408
デリエオリベ釉16.5cm丼
1,650円 40入 (16.7×8.5cm)



NEW

61010-408
デリエオリベ釉19cmめん鉢
1,880円 35入 (19×7.8cm)



NEW

61011-408
デリエアメ釉16.5cm丼
1,450円 40入 (16.7×8.5cm)



NEW

61012-408
デリエアメ釉19cmめん鉢
1,650円 35入 (19×7.8cm)



NEW

61013-408
デリエオリベ釉13.5cm小丼
980円 60入 (13.4×7.9cm)



NEW

61014-408 デリエオリベ釉23cm皿
1,850円 40入 (22.8×3cm)

61015-408 デリエオリベ釉27.5cm皿
2,450円 25入 (27.5×4.2cm)



NEW

61016-408
デリエアメ釉13.5cm小丼
880円 60入 (13.4×7.9cm)



NEW

61017-408 デリエアメ釉23cm皿
1,650円 40入 (22.8×3cm)

61018-408 デリエアメ釉27.5cm皿
2,200円 25入 (27.5×4.2cm)

NEW
61101-028
フリート白小皿
700円 100入（10×10×2.9cm）



NEW
61102-028
フリート白2プレート
1,600円 50入（23.7×13.1×3.4cm）



NEW
61105-028
フリート白小鉢
800円 100入（10×10×4.8cm）



NEW
61106-028
フリート白4プレート
2,700円 30入
（23.7×23.7×3.6cm）

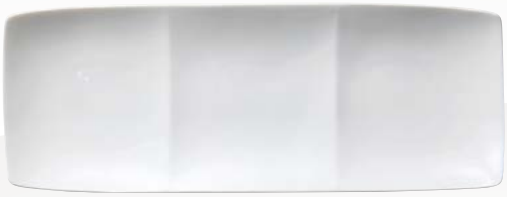

NEW 61109-028 フリート白3プレート
2,300円 40入（34.8×13.5×3.8cm）



NEW
61103-028
フリートアメ小皿
700円 100入（10×10×2.9cm）



NEW
61104-028
フリートアメ2プレート
1,600円 50入（23.7×13.1×3.4cm）



NEW
61107-028
フリートアメ小鉢
800円 100入（10×10×4.8cm）

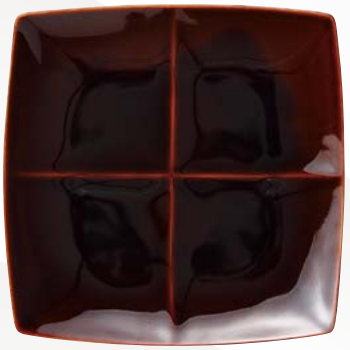

NEW
61108-028
フリートアメ4プレート
2,700円 30入
（23.7×23.7×3.6cm）

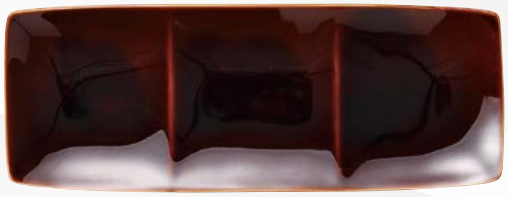

NEW 61110-028 フリートアメ3プレート
2,300円 40入（34.8×13.5×3.8cm）



61111-578 白 リーフボールS **400円** 166入（12.2×7.5×3.7cm）
61112-578 白 リーフボールM **550円** 153入（14×8.5×4.3cm）
61113-578 白 リーフボールL **650円** 105入（15.5×9.5×4.8cm）



61114-578 アメ リーフボールS **450円** 166入（12.2×7.5×3.7cm）
61115-578 アメ リーフボールM **580円** 153入（14×8.5×4.3cm）
61116-578 アメ リーフボールL **680円** 105入（15.5×9.5×4.8cm）



61117-298
内アメ外パールSモダンM
2,600円 100入（16×8.5cm）



NEW
61118-278
BlackRust（チャコール）多用碗
1,100円 36入（12.5×7.9cm）



NEW
61119-278
BlackRust（オリーブ）多用碗
1,100円 36入（12.5×7.9cm）



NEW
61120-278
BlackRust（ネイビー）多用碗
1,100円 36入（12.5×7.9cm）



61121-298
白マット黒流しSモダンM
2,600円 100入（16×8.5cm）

COLOR COLLECTION



NEW
61201-488 インナーブラックボールS **1,400円** 95入 (10.7×10.7×6.3cm)
61202-488 インナーブラックボールM **1,650円** 70入 (12×12×6.6cm)
61203-488 インナーブラックボールL **2,000円** 50入 (13×13×6.8cm)



61204-178
Arctic Blackシャープエッジ
21cmスクエアボール
2,600円 25入 (20.7×7.5cm)



NEW
61205-488 オーバーレッドボールS **1,250円** 95入 (10.7×10.7×6.3cm)
61206-488 オーバーレッドボールM **1,400円** 75入 (12×12×6.6cm)
61207-488 オーバーレッドボールL **1,750円** 45入 (13×13×6.8cm)



61208-178
Arctic Redシャープエッジ
21cmスクエアボール
2,900円 25入 (20.7×7.5cm)



61209-178 セレン赤3.5小鉢
2,300円 80入 (11.2×5.7cm)



61210-178 白四角4.5小鉢
1,000円 60入 (13.8×5.7cm)



61211-138
白磁プラチナ三角小付
890円 150入 (8.3×8.3×4.9cm)
61212-138
一珍白磁プラチナ線正角前菜皿
1,900円 48入 (17.2×17.2×2.9cm)



61217-178
白四角6寸角皿
1,300円 40入 (18.8×4.2cm)

61213-178 白四角3.5小鉢
900円 80入 (11.2×5.7cm)



61214-178 セレン赤4.5小鉢
3,800円 60入 (13.8×5.7cm)



61215-138
黒釉プラチナ三角小付
890円 150入 (8.3×8.3×4.9cm)
61216-138
一珍赤釉金線正角前菜皿
2,050円 48入 (17.2×17.2×2.9cm)



NEW
61218-278 パレット8cm正角プレート(黒)
380円 160入 (8×8×1.4cm)
61219-278 パレット12cm正角プレート(黒)
580円 100入 (12×12×2cm)



NEW
61220-278 パレット24cm長角プレート(黒)
1,100円 40入 (24×12×2.5cm)



NEW
61221-488
マラネロ17cm丸皿
1,050円 65入
(17.2×17.2×2.6cm)
61222-488
マラネロ19cm丸皿
1,200円 50入
(19.5×19.5×2.7cm)



NEW
61223-278 パレット8cm正角プレート(白)
380円 160入 (8×8×1.4cm)
61224-278 パレット12cm正角プレート(白)
580円 100入 (12×12×2cm)



61225-278 パレット24cm長角プレート(白)
1,100円 40入 (24×12×2.5cm)



NEW
61229-488 マラネロ12cmスクエア **1,200円** 100入 (12.2×12.2×1.8cm)
61230-488 マラネロ16.5cmスクエア **2,100円** 50入 (16.3×16.3×2.5cm)
61231-488 マラネロ20cmスクエア **2,900円** 30入 (19.7×19.7×2.8cm)
61232-488 マラネロ23cmスクエア **3,500円** 20入 (23.7×23.7×3.7cm)
61233-488 マラネロ27cmスクエア **4,200円** 15入 (27.4×27.4×3.8cm)

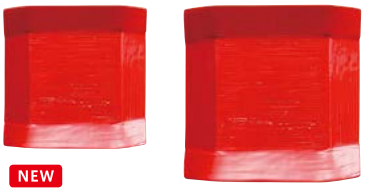

NEW
61226-278 パレット8cm正角プレート(赤)
380円 160入 (8×8×1.4cm)
61227-278 パレット12cm正角プレート(赤)
580円 100入 (12×12×2cm)



NEW
61228-278 パレット24cm長角プレート(赤)
1,100円 40入 (24×12×2.5cm)



61301-258 モデラート 赤長角皿
3,350円 40入 (24×16×2.2cm)



61302-258 モデラート 白長角皿
3,350円 40入 (24×16×2.2cm)



61303-258 モデラート 黄長角皿
3,350円 40入 (24×16×2.2cm)



61304-258 モデラート 大 赤正角皿
5,600円 20入 (25.7×25.7×2cm)



61305-258 モデラート 大 白正角皿
5,600円 20入 (25.7×25.7×2cm)



61306-258 モデラート 大 黄正角皿
5,600円 20入 (25.7×25.7×2cm)



61307-258 四角皿(大)赤
5,400円 15入 (27.5×28cm)



61308-258 四角皿(大)黄
5,400円 15入 (27.5×28cm)



61309-258
黄折り紙小鉢
2,650円 40入
(14×14×8.5cm)



61310-258
グリン折り紙小鉢
2,650円 40入
(14×14×8.5cm)



61311-258 黄釉ちぎり変型9寸鉢
3,000円 30入 (28×23×6.3cm)



61312-148 シェルプレート
3,500円 20入 (36.6×22×2.5cm)



61313-258 オレンジ釉7.5変型深鉢
3,050円 25入 (22×8cm)



61314-258 25cm鉢(黄)
5,850円 20入 (25×6cm)



61315-258 25cm鉢(赤)
5,850円 20入 (25×6cm)

※この商品はガラス製です。

【PUZZLE】



61401-058 PUZZLE70角ミニプレート 白(無鉛)
920円 100入 (7×7cm)
61402-058 PUZZLE70角ミニプレート 黄(無鉛)
920円 100入 (7×7cm)
61403-058 PUZZLE70角ミニプレート クリア
800円 100入 (7×7cm)
61404-058 PUZZLE70角ミニプレート 赤(無鉛)
920円 100入 (7×7cm)
61405-058 PUZZLE70角ミニプレート 黒(無鉛)
920円 100入 (7×7cm)



61406-058
PUZZLE145角小皿 クリア
1,200円 60入 (14.5×14.5×2cm)
61407-058
PUZZLE145角小皿 黄(無鉛)
1,500円 60入 (14.5×14.5×2cm)
61408-058
PUZZLE145角小皿 白(無鉛)
1,500円 60入 (14.5×14.5×2cm)
61409-058
PUZZLE145角小皿 黒(無鉛)
1,500円 60入 (14.5×14.5×2cm)
61410-058
PUZZLE145角小皿 赤(無鉛)
1,500円 60入 (14.5×14.5×2cm)



61411-058 PUZZLE200角中皿 黄(無鉛)
2,500円 40入 (20×20×2cm)
61412-058 PUZZLE280角大皿 黄(無鉛)
3,800円 30入 (28×28×2.3cm)



61413-058 PUZZLE200角中皿 白(無鉛)
2,500円 40入 (20×20×2cm)
61414-058 PUZZLE280角大皿 白(無鉛)
3,800円 30入 (28×28×2.3cm)



61415-058 PUZZLE280長角皿 クリア
2,300円 40入 (28×13.2×2cm)



61416-058 PUZZLE280長角皿 黄(無鉛)
2,800円 40入 (28×13.2×2cm)



61417-058 PUZZLE200角中皿 クリア
2,200円 40入 (20×20×2cm)
61418-058 PUZZLE280角大皿 クリア
3,300円 30入 (28×28×2.3cm)

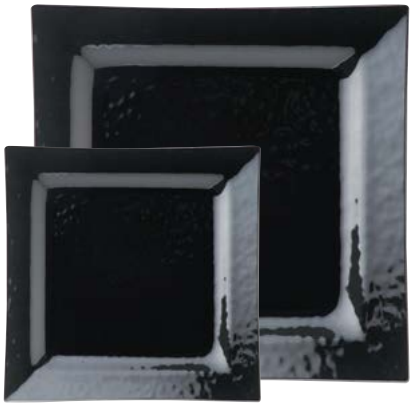

61419-058 PUZZLE200角中皿 黒(無鉛)
2,500円 40入 (20×20×2cm)
61420-058 PUZZLE280角大皿 黒(無鉛)
3,800円 30入 (28×28×2.3cm)

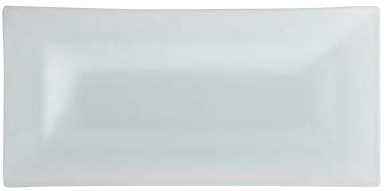

61421-058 PUZZLE280長角皿 白(無鉛)
2,800円 40入 (28×13.2×2cm)



61422-058 PUZZLE280長角皿 赤(無鉛)
2,800円 40入 (28×13.2×2cm)



61423-058 PUZZLE200角中皿 赤(無鉛)
2,600円 40入 (20×20×2cm)
61424-058 PUZZLE280角大皿 赤(無鉛)
3,800円 30入 (28×28×2.3cm)



61425-058 PUZZLE280長角皿 黒(無鉛)
2,800円 40入 (28×13.2×2cm)



61502-148
ホワイトアーチ型小付
1,450円 100入（12.8×10.2×4㎝）



61501-148
ブラックアーチ型小付
1,450円 100入（12.8×10.2×4㎝）



NEW
61503-458
Ichimatsu 黒銘々皿
720円 80入（14×2㎝）



NEW
61504-458
Ichimatsu 白銘々皿
720円 80入（14×2㎝）



61505-178
朱トチリ鉢（小）
2,200円 50入（17×4.8㎝）







NEW
61506-458 マリーナ イエローボール **2,500円** 100入（18.5×9.5×5㎝）
61507-458 マリーナ サックスブルーボール **2,500円** 100入（18.5×9.5×5㎝）
61508-458 マリーナ ブラックボール **2,500円** 100入（18.5×9.5×5㎝）



61509-138 N.Bウェーブツーピースプレート
3,000円 24入（29.5×15×4.2㎝）



61510-238
フォーシーズントレイ（L）
1,800円 43入（24.5×18.5×3.6㎝）



61511-238
フォーシーズンボール（L）
2,500円 46入（23.7×17.2×5.5㎝）



61512-248 フォンテ23㎝扇型プレート
1,900円 60入（22.8×13.8×1.6㎝）
61513-248 フォンテ26.5㎝扇型プレート
2,500円 40入（26.5×16×1.9㎝）
61514-248 フォンテ30.5㎝扇型プレート
3,700円 30入（30.5×18.7×2.1㎝）

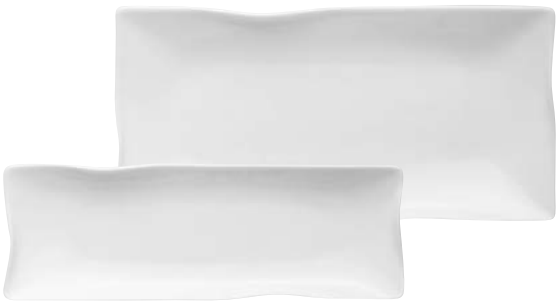

61515-298 イルタ白磁長角皿
3,400円 40入（27.7×13.6×3.5㎝）
61516-298 イルタ白磁長角皿（細）
2,000円 60入（25.5×8.7×2.5㎝）



61517-298 イルタ白磁18㎝正角皿
2,150円 40入（18×18×1.9㎝）



61518-298 イルタ白磁14㎝ナデ角皿
1,700円 120入（14×14×1.8㎝）



61519-178
Arctic Whiteシャープエッジ
21㎝スクエアボール
2,400円 25入（20.7×7.5㎝）



61521-178
Arctic Forest Greenシャープエッジ
21㎝スクエアボール
2,900円 25入（20.7×7.5㎝）



61520-178
Arctic Marine Blueシャープエッジ
21㎝スクエアボール
2,900円 25入（20.7×7.5㎝）

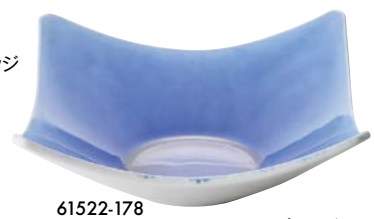

61522-178
Arctic Ocean Blueシャープエッジ
21㎝スクエアボール
2,900円 25入（20.7×7.5㎝）

もだんコントラスト Modern Contrast



61601-308
プラチナライン末広ボールW
2,750円 60入（15×9cm·500cc）



61602-308
プラチナライン末広ボールB
2,750円 60入（15×9cm·500cc）



61603-308
プラチナライン平ボールB
5,000円 30入（21.3×7cm）



NEW

61604-278 中空メタル18-8丼12cm（ステンレス）
4,800円 100入（12×6cm）

61605-278 中空メタル18-8丼15cm（ステンレス）
9,500円 40入（15×8.5cm）



61606-148
マルチボールブラック
2,980円 20入（25×15×7cm）



61607-458
白磁石目5.5深鉢
2,600円 40入（15.4×15.4×6.8cm）



61608-138 スクエアー（黒）12cm正角鉢
1,300円 80入（12×12×4cm）

61609-138 スクエアー（黒）16cm正角鉢
1,900円 60入（16×16×4.5cm）



61610-408
白磁皿14.5cm角鉢
1,160円 40入（14.5×14.5×6.5cm）



61611-148
マルチボールホワイト
2,980円 20入（25×15×7cm）



61612-458
いぶし黒石目5.5深鉢
2,600円 40入（16.5×15.8×6.3cm）



61613-138 スクエアー（白）12cm正角鉢
1,300円 80入（12×12×4cm）

61614-138 スクエアー（白）16cm正角鉢
1,900円 60入（16×16×4.5cm）



61615-408
黒釉皿14.5cm角鉢
1,200円 40入（14.5×14.5×6.5cm）



輸 NEW

61616-478
N.B.オビリック14ボウル（軽量強化）
1,200円 5×8入（14.2×14.2×5.8cm）



輸 NEW

61617-478
N.B.オビリック21スープ（軽量強化）
1,900円 5×4入（21×21×4.2cm）



61618-408
ヴィエー15cm角鉢
1,850円 40入
（15.8×5.8cm）



61619-408 ヴィエー21cm角鉢
3,600円 24入（21.6×6cm）



61620-148 ホワイト透かし舟型小付
1,980円 200入（12.5×6.3×6.6cm）

61621-148 ホワイト透かし舟型小鉢
2,900円 70入（19.5×9.5×9.5cm）



61622-148 ホワイト透し四方上がり小鉢
2,700円 80入（11.5×11.5×5.5cm）

61623-148 ホワイト透し四方上がり鉢
3,980円 40入（16×16×6.5cm）



61624-148 ホワイト透かし丸皿（小） **1,850円** 80入（16×13.5×7.3cm）
61625-148 ホワイト透かし丸皿（中） **2,300円** 60入（19×16.5×7.5cm）
61626-148 ホワイト透かし丸皿（大） **2,800円** 40入（25×21×7cm）



61701-448
リーフディッシュWH・M
1,400円 60入（32×7.8×2.5cm）
61702-448
リーフディッシュWH・L
1,850円 40入（38×8.5×2.5cm）



61703-448
リーフディッシュBK・M
1,400円 60入（32×7.8×2.5cm）
61704-448
リーフディッシュBK・L
1,850円 40入（38×8.5×2.5cm）



61705-448
吉祥リーフディッシュM白
2,400円 60入（32×7.8×2.5cm）
61706-448
吉祥リーフディッシュL白
3,600円 40入（38×8.5×2.5cm）



61707-448
吉祥リーフディッシュM黒
2,400円 60入（32×7.8×2.5cm）
61708-448
吉祥リーフディッシュL黒
3,600円 40入（38×8.5×2.5cm）

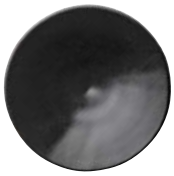

61709-518
黒釉5.0皿
1,200円 60入
（16.3×1.8cm）



61710-518
白釉5.0皿
1,200円 60入
（16.3×1.8cm）



61711-518
黒釉楕円皿
1,550円 30入
（22.3×16.5×2cm）

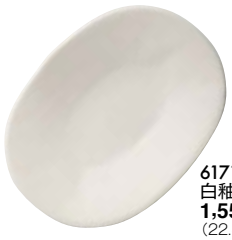

61712-518
白釉楕円皿
1,550円 30入
（22.3×16.5×2cm）

61713-518 黒釉小判長皿
2,200円 40入
（36×13×1.5cm）



61714-518 白釉小判長皿
2,200円 40入
（36×13×1.5cm）





61715-308
ホワイトスリムパスタ鉢
1,200円 50入（26.8×14×4cm）



61716-058
メゾン32cmプラター
3,600円 27入（32.3×21.9×3.9cm）



61717-138
オーバル27cmボール白
1,900円 40入（27×15×5.5cm）
61718-138
オーバル31.5cmボール白
3,100円 30入（31.5×17×6.5cm）



61719-138
オーバル27cmボール黒
1,900円 40入（27×15×5.5cm）
61720-138
オーバル31.5cmボール黒
3,100円 30入（31.5×17×6.5cm）



61721-138
オーバル30cmパスタ白
2,200円 30入（29.5×17×3cm）



61722-138
オーバル30cmパスタ黒
2,200円 30入（29.5×17×3cm）



輸
61723-278
ルナホワイト26.5cmベーカー
1,800円 30入（26.2×18.6×5.6cm）※輸入品



61728-178 ブラックセロリ25cmトレー
1,300円 30入（25.6×12×4.6cm）
61729-178 ブラックセロリ36cmトレー
2,200円 20入（36.6×16×5.2cm）



61730-248 フォンテ26cmオーバル皿
1,800円 60入（26.2×11.5×2.2cm）
61731-248 フォンテ31cmオーバル皿
3,200円 40入（31.3×14.1×2.9cm）
61732-248 フォンテ36cmオーバル皿
6,000円 30入（36.2×16.3×3cm）

輸
61724-278 ルナホワイト14cm細プラター
600円 120入（14.2×7.5×2cm）※輸入品
61725-278 ルナホワイト18cm細プラター
780円 80入（18.2×9.4×2.3cm）※輸入品
61726-278 ルナホワイト24cm細プラター
1,200円 60入（24.2×12.3×2.8cm）※輸入品
61727-278 ルナホワイト31cm細プラター
2,400円 40入（30.7×16×3.2cm）※輸入品



SQUARE PLATE



輸
61801-138 白磁正角皿(701055)
1,500円 10×4入 (20.1×20.1×2.5cm)



NEW
61802-458 銀彩渦書き落し角皿
3,700円 30入 (23.5×23.5×3cm)



61803-178 Scena White23cmスクエアプレート
3,300円 20入 (23×3.1cm)

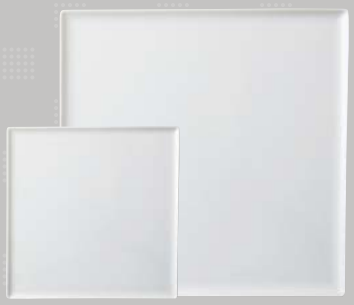

NEW
61804-488 NY24cmスクエア(超軽量白磁)
2,800円 35入 (24.5×24.5×0.3cm)
61805-488 NY15cmスクエア(超軽量白磁)
900円 90入 (15×15×0.3cm)



61806-418 白25cm角皿
3,850円 18入 (25.3×25.3×1.1cm)



61807-178 Arctic Whiteシャープエッジ12cm正角皿 **930円** 100入 (11.7×1.7cm)
61808-178 Arctic Whiteシャープエッジ15cm正角皿 **1,400円** 80入 (14.6×2cm)
61809-178 Arctic Whiteシャープエッジ18cm正角皿 **1,950円** 50入 (17.9×2cm)
61810-178 Arctic Whiteシャープエッジ21cm正角皿 **2,400円** 30入 (20.7×2.3cm)
61811-178 Arctic Whiteシャープエッジ24cm正角皿 **3,400円** 20入 (24×2.6cm)
61812-178 Arctic Whiteシャープエッジ27cm正角皿 **4,300円** 15入 (26.8×2.6cm)



61813-408 ヴィエー10cm正角皿 **690円** 100入 (10.2×2cm)
61814-408 ヴィエー13cm正角皿 **950円** 80入 (13.5×1.7cm)
61815-408 ヴィエー18cm正角皿 **1,800円** 40入 (18.2×2.5cm)
61816-408 ヴィエー20cm正角皿 **2,300円** 30入 (20.5×2.2cm)
61817-408 ヴィエー25cm正角皿 **3,800円** 20入 (25.8×2.5cm)



61818-028 キャレ12cmスクエアプレート **900円** 100入 (11.8×1.4cm)
61819-028 キャレ15cmスクエアプレート **1,550円** 80入 (14.8×1.6cm)
61820-028 キャレ18cmスクエアプレート **1,800円** 60入 (17.8×1.7cm)
61821-028 キャレ25cmスクエアプレート **3,100円** 30入 (24.5×1.9cm)
61822-028 キャレ27cmスクエアプレート **3,700円** 20入 (26.8×2.1cm)



61823-408 スクエアー白磁15cm皿 **1,600円** 80入 (15.2×15.2×2cm)
61824-408 スクエアー白磁20cm皿 **2,100円** 30入 (20×20×2cm)
61825-408 スクエアー白磁23cm皿 **2,500円** 20入 (23×23×2.3cm)
61826-408 スクエアー白磁26cm皿 **3,300円** 15入 (25.7×25.7×2.5cm)



61901-138 プラチナ彩満月7.5吋プレート **2,500円** 60入（18.2×18.2×2.5cm）
61902-138 プラチナ彩満月8.5吋プレート **3,200円** 20入（21.5×21.5×2.5cm）
61903-138 プラチナ彩満月9.5吋プレート **4,500円** 15入（23.5×23.5×3cm）



輸
61904-138 ウェーブ満月プレート7.5吋（701016） **1,600円** 60入（18.2×18.2×2.5cm）
61905-138 ウェーブ満月プレート8.5吋（701017） **2,000円** 20入（21.5×21.5×2.5cm）
61906-138 ウェーブ満月プレート9.5吋（701018） **2,800円** 15入（23.5×23.5×3cm）



61907-138 プラチナ彩クラフト8吋プレート（701013） **2,800円** 20入（21.2×21.2×2.6cm）
61908-138 プラチナ彩クラフト9.5吋プレート **3,800円** 15入（25×25×3.4cm）
61909-138 プラチナ彩クラフト12吋プレート **6,400円** 10入（30.3×30.3×4cm）



輸
61910-138 クラフトプレート8吋（701013） **2,000円** 20入（21.2×21.2×2.6cm）
61911-138 クラフトプレート9.5吋（701014） **2,800円** 15入（25×25×3.4cm）
61912-138 クラフトプレート12吋（701015） **4,500円** 10入（30.3×30.3×4cm）



61913-408 白磁10cm折紙プレート **820円** 120入（10.2×2cm）
61914-408 白磁15cm折紙プレート **1,250円** 50入（16.1×2.3cm）
61915-408 白磁20cm折紙プレート **2,550円** 30入（20.4×2.5cm）
61916-408 白磁25cm折紙プレート **4,500円** 15入（26.4×2.7cm）



NEW
61917-028 イゾラ18cmスクエアプレート **1,700円** 60入（18×18×2cm）
61918-028 イゾラ23cmスクエアプレート **2,500円** 30入（23×23×2cm）
61919-028 イゾラ27cmスクエアプレート **4,100円** 20入（27×27×3cm）



61920-448 NBウイング四方角皿（小） **1,200円** 90入（15×15×1.5cm）
61921-448 NBウイング四方角皿（中） **2,300円** 60入（19.3×19.3×2cm）
61922-448 NBウイング四方角皿（大） **3,400円** 40入（24.5×24.5×2.5cm）



61923-308 オーバルトレーS白磁 **670円** 100入（17.3×12×2.5cm）
61924-308 オーバルトレーM白磁 **2,000円** 60入（27.5×18×3.5cm）
61925-308 オーバルトレーL白磁 **6,050円** 30入（38×27×4.3cm）



62001-258 白釉切立長角7寸前菜皿
2,000円 60入 (21×7×3.5cm)
62002-258 白釉切立長角前菜皿
2,250円 40入 (23.7×8×4cm)



輸
62003-138 白磁長角皿(中)(701050) **700円** 60入 (20.5×9.1×1.5cm)
62004-138 白磁長角皿(大)(701044) **1,000円** 60入 (27.6×9.8×1.5cm)

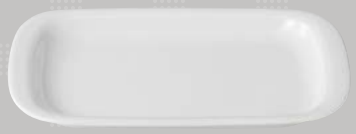

62005-458 サンドイッチプレート
1,180円 50入 (23.8×14.7×2.1cm)

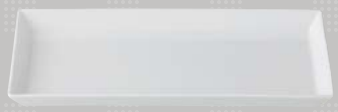

NEW
62006-488 NY24cm長角皿(超軽量白磁)
1,800円 65入 (24.5×12.3×2cm)

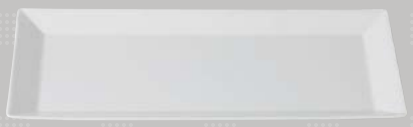

62007-028 キャレ31cmレクタングルプレート
2,700円 20入 (30.5×15.1×1.7cm)

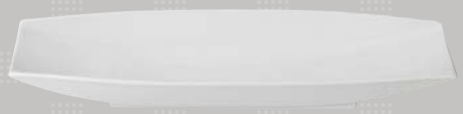

62008-138 白舟型32cm皿
2,600円 40入 (31.5×11.3×3.2cm)

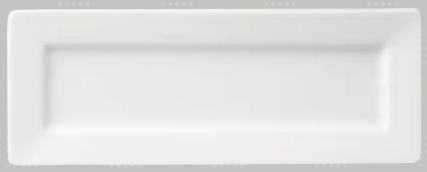

62009-178 Arctic Whiteシャープエッジ32cm細長角皿 **3,300円** 30入 (32.4×12×2cm)



62010-178 Arctic Whiteシャープエッジ26cm長角皿
2,900円 30入 (26.5×17×2.5cm)
62011-178 Arctic Whiteシャープエッジ31cm長角皿
3,700円 20入 (31×20×2.5cm)



62012-038 オードブルシリーズKILT27cm長角皿
2,800円 30入 (27.5×14.5×2cm)
62013-038 オードブルシリーズKILT30cm長角皿
3,180円 30入 (30×16×7.3cm)



62014-258 白釉切立長角尺2寸鉢 **2,950円** 30入 (37×10.5×3.5cm)



62015-028 キャレ36cmスレンダープレート **3,500円** 20入 (36×9.3×1.7cm)



輸
62016-138 白磁13.5吋ウェーブロングプレート(701068)
1,750円 40入 (35×13.5×2.5cm)
62017-138 白磁10吋ウェーブロングプレート(701069)
850円 60入 (24.5×9.6×2cm)



62018-418 白長角大皿 **3,200円** 30入 (32.3×15.9×2.1cm)
62019-418 白長角特大皿 **7,000円** 16入 (36.1×24.6×2.2cm)

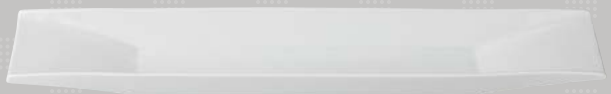

62020-138 白舟型47cm皿 **3,500円** 25入 (46.5×11×3.5cm)



62021-258 ヒワ釉両上り47cm長皿 **3,450円** 30入 (47×10.5×3.5cm)



NEW

62101-408 ユーロウェーブ20㎝深口プレート
2,800円 30入（19.7×5㎝）



NEW

62102-408 ユーロウェーブ13㎝長角プレート
950円 120入（13×9×2㎝）

62103-408 ユーロウェーブ31㎝長角プレート
3,000円 25入（31.4×15.3×2.5㎝）



NEW

62104-408 ユーロウェーブ20㎝スクエアプレート
2,600円 40入（20.2×2.6㎝）

62105-408 ユーロウェーブ25㎝スクエアプレート
3,900円 20入（25.5×4㎝）

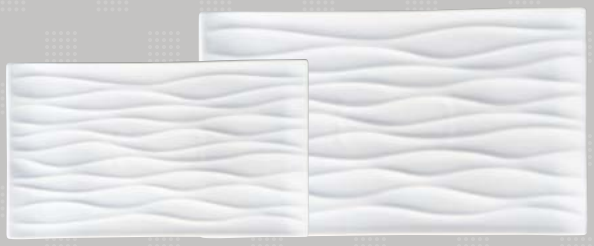

62106-028 水面23.5㎝長角皿 **1,550円** 60入（23.5×12×1.5㎝）
62107-028 水面29㎝長角皿 **2,750円** 30入（29.5×17×1.5㎝）



62108-028 水面17㎝スクエアプレート **1,600円** 60入（17×17×1.8㎝）
62109-028 水面23㎝スクエアプレート **2,950円** 30入（23.5×23.5×2.5㎝）



輸 NEW

62110-478 N.B.オビリック21長角皿（軽量強化） **1,500円** 5×8入（21.3×13.2×1.5㎝）
62111-478 N.B.オビリック26長角皿（軽量強化） **2,200円** 5×6入（25.6×15.3×2㎝）
62112-478 N.B.オビリック31長角皿（軽量強化） **3,000円** 3×6入（31×18.8×2.4㎝）



輸 NEW

62113-478 N.B.オビリック13プレート（軽量強化） **800円** 5×12入（12.5×12.5×1.8㎝）
62114-478 N.B.オビリック17プレート（軽量強化） **1,200円** 5×8入（17.2×17.2×2㎝）
62115-478 N.B.オビリック20プレート（軽量強化） **1,850円** 5×6入（20.2×20.2×2.3㎝）
62116-478 N.B.オビリック27プレート（軽量強化） **3,200円** 3×6入（26.8×26.8×2.8㎝）

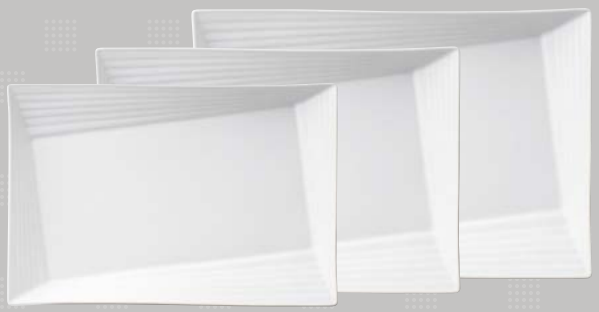

62117-178 Scena White29.5㎝リムライン角プラター
4,100円 30入（29.5×19.8×2㎝）
62118-178 Scena White32㎝リムライン角プラター
4,600円 20入（32×21.5×2㎝）
62119-178 Scena White34.5㎝リムライン角プラター
5,600円 20入（34.5×23×2.3㎝）



62120-178 Scena White18㎝リムライン角プレート **2,200円** 60入（18×2.5㎝）
62121-178 Scena White20㎝スクエアプレート **2,600円** 30入（20.2×3㎝）
62122-178 Scena White22㎝リムライン角プレート **3,200円** 30入（22.4×2.5㎝）
62123-178 Scena White26㎝リムライン角プレート **4,100円** 20入（26.3×2.8㎝）
62124-178 Scena White26㎝スクエアプレート **4,200円** 15入（26.5×3.3㎝）
62125-178 Scena White28㎝リムライン角プレート **4,400円** 15入（28×2.8㎝）



62201-238
シェルボール（S）
950円 100入
（15×12×4.4cm）



62202-238
シェルプレート（M）
1,350円 66入
（21×15.7×4cm）



62203-038 ニューアイテムヘキサボールS
620円 140入（8.4×9.1×3.1cm）
62204-038 ニューアイテムヘキサボールM
820円 80入（10.7×11.7×3.4cm）
62205-038 ニューアイテムヘキサボールL
1,020円 60入（13.5×14.4×3.9cm）



輸
62206-478 アペクス白角鉢/S
600円 5×16入（10×10×4cm）
62207-478 アペクス白角鉢/M
950円 5×12入（12.2×12.2×4.5cm）
62208-478 アペクス白角鉢/L
1,200円 5×6入（14.2×14.2×5.5cm）



NEW
62209-198 プレーンレリーフ10ボウル
500円 150入（10×3.6cm）
62210-198 プレーンレリーフ12.5ボウル
600円 100入（12.5×4.5cm）
62211-198 プレーンレリーフ16ボウル
700円 60入（16×5cm）



NEW
62212-198 白YK105ボウル
400円 150入（11×4.5cm）
62213-198 白YK145ボウル
500円 100入（14.5×5cm）
62214-198 白YK170ボウル
700円 60入（17×5cm）



62215-148 スイング小
1,050円 80入（16.5×4cm）
62216-148 スイング大
1,380円 60入（19.5×6cm）



NEW
62217-198 プレーンレリーフ12.2皿
400円 200入（12.2×1.9cm）
62218-198 プレーンレリーフ16.8皿
500円 100入（16.8×2.5cm）
62219-198 プレーンレリーフ22.3皿
1,000円 50入（22.3×3cm）



62220-408 NBしずく鉢（S）
450円 80入（10.7×7.8×4.2cm）
62221-408 NBしずく鉢（M）
650円 60入（15.5×12.5×5.7cm）
62222-408 NBしずく鉢（L）
1,300円 40入（20.7×16.8×7.3cm）



62223-478 スタイル9cmオーバルボール
480円 200入（8.8×7.7×4cm）
62224-478 スタイル12cmオーバルボール
490円 150入（11.6×10.3×4.4cm）
62225-478 スタイル14cmオーバルボール
530円 120入（13.9×12.3×5cm）



62226-478 スタイル17cmオーバルボール
590円 60入（16.6×15.3×5.5cm）
62227-478 スタイル21cmオーバルボール
1,050円 40入（20.6×17.3×6.3cm）
62228-478 スタイル24cmオーバルボール
1,500円 30入（24.4×21.6×7cm）



輸
62229-478
NBアラカルト
ツインボウル/S
1,050円 5×6入
（18.5×12×3cm）
62230-478
NBアラカルト
ツインボウル/M
2,000円 5×4入
（24.3×16.5×3.8cm）
62231-478
NBアラカルト
ツインボウル/L
3,000円 3×6入
（28.5×19.5×4.5cm）



NEW
62232-488 エクセル17cmプラター **950円** 100入（17.1×11.4×2.8cm）
62233-488 エクセル20cmプラター **1,050円** 70入（19.6×13.2×2.5cm）
62234-488 エクセル22cmプラター **1,300円** 45入（22.4×15.2×3cm）
62235-488 エクセル26cmプラター **1,850円** 30入（25.6×18.6×3.8cm）
62236-488 エクセル29cmプラター **2,280円** 25入（29×21×4.2cm）
62237-488 エクセル31cmプラター **2,780円** 15入（31.8×22.9×4.5cm）



62238-038 バエリア18cmプラター **850円** 80入（18×11×2.5cm）
62239-038 バエリア23cmプラター **1,170円** 40入（23×14×3.2cm）
62240-038 バエリア27cmプラター **1,700円** 30入（27×16.5×3.5cm）
62241-038 バエリア31cmプラター **2,380円** 20入（31×19×4cm）
62242-038 バエリア34cmプラター **2,980円** 20入（43×19×4cm）



62243-408
白磁パーティーボール（S）
1,000円 100入（12.8×10×5cm）
62244-408
白磁パーティーボール（M）
1,700円 50入（18.5×13.8×6.5cm）
62245-408
白磁パーティーボール（L）
3,900円 24入（24×17.8×8cm）
62246-408
白磁パーティーボール（LL）
8,900円 10入（30×22×9.5cm）



NEW
62247-488
カヌーボールSS
1,250円 80入（18×7.5×5.5cm）
62248-488
カヌーボールS
1,600円 55入（21.5×8.5×6.7cm）
62249-488
カヌーボールM
2,100円 35入（25.5×10.4×7.9cm）
62250-488
カヌーボールL
4,300円 20入（31.8×13.2×8cm）
62251-488
カヌーボールLL
5,000円 15入（37×15×9.3cm）



62301-408
タベルネホワイト17㎝ボール
560円 60入（17×5.1㎝）

62302-408
タベルネホワイト13.5㎝ボール
400円 80入（13.5×4.5㎝）



62303-408
タベルネホワイト21㎝パスタボール
940円 30入（20.5×5㎝）



62304-408
タベルネブラック13.5㎝ボール
440円 80入（13.5×4.5㎝）



62305-408
タベルネブラック17㎝ボール
600円 60入（17×5.1㎝）

62306-408
タベルネブラック21㎝パスタボール
1,000円 30入（20.5×5㎝）



NEW

62307-198 白YK135皿 **400円** 150入（13.5×2.5㎝）
62308-198 白YK180皿 **500円** 80入（18×3.5㎝）
62309-198 白YK220皿 **1,000円** 40入（22.5×5㎝）



62310-578 プリオ15㎝ボール
1,000円 95入（15×5㎝）

62311-578 プリオ22㎝スープ・パスタボール
1,500円 37入（24.1×5.8㎝）

62312-578 プリオ24㎝スープ・パスタボール
2,000円 28入（22×5.5㎝）



NEW

62313-028 サーフェス17㎝パン
850円 80入（17.6×1.3㎝）

62314-028 サーフェス20㎝デザート
1,200円 40入（20.6×1.5㎝）

62315-028 サーフェス24㎝ミート
1,650円 30入（24.7×1.8㎝）

62316-028 サーフェス27㎝ディナー
2,800円 20入（27.3×2.2㎝）



62317-028 キャレ17㎝パン
800円 60入（17.2×1.4㎝）

62318-028 キャレ21㎝デザート
1,000円 40入（20.2×1.4㎝）

62319-028 キャレ24㎝ミート
1,800円 30入（20.3×1.8㎝）



62320-578 プリオ16㎝プレート
750円 100入（16×1.5㎝）

62321-578 プリオ19㎝プレート
1,100円 60入（19.3×1.9㎝）

62322-578 プリオ23㎝プレート
1,400円 40入（23.3×2.2㎝）

62323-578 プリオ27.5㎝プレート
2,500円 21入（27.7×2.6㎝）



62324-138 白磁鉄鉢16㎝ **1,050円** 60入（15×3.5㎝）
62325-138 白磁鉄鉢21㎝ **1,850円** 30入（21×5㎝）
62326-138 白磁鉄鉢23㎝ **2500円** 24入（23×5㎝）
62327-138 白磁鉄鉢26㎝ **3,800円** 18入（26.5×5.5㎝）



62328-408 白ピーチボール（L） **3,200円** 20入（22×20×10.5㎝）
62329-408 白ピーチボール（M） **1,700円** 40入（16.5×14.5×8.2㎝）
62330-408 白ピーチボール（S） **1,250円** 60入（13×12.5×6.5㎝）
62331-408 白ピーチボール（SS） **850円** 100入（11.5×10×5㎝）



62332-478 スタイル8㎝スクエアボール **480円** 200入（7.8×7.8×3.9㎝）
62333-478 スタイル10㎝スクエアボール **490円** 120入（10.3×10.3×4㎝）
62334-478 スタイル12㎝スクエアボール **530円** 100入（12.4×12.4×5㎝）
62335-478 スタイル16㎝スクエアボール **590円** 60入（15.5×15.5×55㎝）
62336-478 スタイル18㎝スクエアボール **1,050円** 30入（17.7×17.7×6.5㎝）
62337-478 スタイル22㎝スクエアボール **1,500円** 25入（22×22×7.1㎝）

輸

62338-278 ルナホワイト17㎝リムプラター **900円** 80入（17.5×11.6×2.7㎝）※輸入品
62339-278 ルナホワイト23㎝リムプラター **1,380円** 60入（24×17.2×3㎝）※輸入品
62340-278 ルナホワイト26㎝リムプラター **1,920円** 50入（25.7×18.5×3.3㎝）※輸入品
62341-278 ルナホワイト29㎝リムプラター **2,640円** 40入（29×20.8×4.3㎝）※輸入品



62342-478 スタイル12㎝スクエア浅皿 **390円** 150入（11.6×11.6×2.4㎝）
62343-478 スタイル15㎝スクエア浅皿 **440円** 80入（15.4×15.4×2.3㎝）
62344-478 スタイル19㎝スクエア浅皿 **590円** 50入（18.6×18.6×2.7㎝）
62345-478 スタイル22㎝スクエア浅皿 **870円** 30入（22×22×2.9㎝）



62401-028 こころ豆鉢(グリーン) **630円** 300入 (9×9×2.5cm)
62402-028 こころ豆鉢(ピンク) **630円** 300入 (9×9×2.5cm)
62403-028 こころ豆鉢(白) **630円** 300入 (9×9×2.5cm)



62406-028 こころ豆皿(グリーン) **530円** 300入 (9.1×9×1.5cm)
62407-028 こころ豆皿(ピンク) **530円** 300入 (9.1×9×1.5cm)
62408-028 こころ豆皿(白) **530円** 300入 (9.1×9×1.5cm)



62404-028 ひとひらピンク小鉢
740円 80入 (13.5×10.5×4cm)



62405-028 ひとひら白小鉢
740円 80入 (13.5×10.5×4cm)



62409-028 ひとひら白豆皿
530円 100入 (11×8×5cm)
62410-028 ひとひら白小皿
840円 60入 (18×13.5×2cm)



62411-028 ひとひらピンク豆皿
530円 100入 (11×8×5cm)
62412-028 ひとひらピンク小皿
840円 60入 (18×13.5×2cm)



62413-028
こころ小皿(ピンク)
740円 150入
(14.3×13.4×2cm)



62414-028
こころ小皿(白)
740円 150入
(14.3×13.4×2cm)



62415-148 ハートボール(小)
600円 200入 (9.3×8.5×4cm)
62416-148 ハートボール(中)
1,150円 120入 (13.5×12×5.2cm)
62417-148 ハートボール(大)
1,500円 60入 (16×14.5×6.5cm)



62418-028
ひとひら白盛鉢
1,900円 20入 (19.5×14.5×5.5cm)



62419-028 フルーティーりんご小鉢
700円 60入 (11×10×4.5cm)
62420-028 フルーティーりんご大鉢
1,600円 30入 (15×14.5×6cm)



62421-028 フルーティーりんご取皿 **900円** 80入 (15×14×2cm)
62422-028 フルーティーりんご中皿 **1,600円** 60入 (19×18×2.5cm)
62423-028 フルーティーりんご大皿 **2,630円** 30入 (24.5×23×2.5cm)



62424-028
ひとひら白盛皿
1,900円 20入 (25×19×3cm)



62425-028 こころ小鉢
840円 120入 (14.1×13.5×4cm)
62426-028 こころ中鉢
1,370円 60入 (17.3×17×4cm)



62427-028 こころ取皿 **1,260円** 100入 (18.7×17×2.2cm)
62428-028 こころ中皿 **2,000円** 60入 (23×21.4×3.2cm)
62429-028 こころ大皿 **2,700円** 30入 (27.3×25.5×3.8cm)



62430-178
インハート27cmディナー(特白磁)
3,000円 28入 (27.6×2.5cm)



62501-408 リフレロゼ11㎝マルチボール **1,100円** 60入（11×6.2㎝）
62502-408 リフレロゼ12㎝マルチボール **1,200円** 50入（12×6.8㎝）
62503-408 リフレロゼ13.5㎝マルチボール **1,400円** 40入（13.6×7.6㎝）



62506-408 リフレミント11㎝マルチボール **1,100円** 60入（11×6.2㎝）
62507-408 リフレミント12㎝マルチボール **1,200円** 50入（12×6.8㎝）
62508-408 リフレミント13.5㎝マルチボール **1,400円** 40入（13.6×7.6㎝）



62511-028 ひとひら花27トレー
3,300円 20入（27×20×3㎝）



62514-028 こころ四葉プレート（白）
2,200円 30入（23×23×2㎝）



62515-028 こころ四葉プレート（グリーン）
2,200円 30入（23×23×2㎝）



NEW
62504-488
シノギ白磁中
1,200円 95入（11.8×11.8×6.2㎝）



NEW
62505-488
シノギ白磁大
2,000円 50入（17.8×17.8×6.4㎝）



NEW
62509-488
シノギピンク中
1,200円 95入（11.8×11.8×6.2㎝）



NEW
62510-488
シノギピンク大
2,000円 50入（17.8×17.8×6.4㎝）



NEW
62512-488
ピンク桜マルチ碗
1,000円 90入（11.8×11.8×6㎝）



NEW
62513-488
ピンク桜サラダボール
2,400円 35入（18×18×8.7㎝）



NEW
62516-488
白磁桜マルチ碗
1,000円 90入（11.8×11.8×6㎝）



NEW
62517-488
白磁桜サラダボール
2,400円 35入（18×18×8.7㎝）



62518-408 ルトラオーレマグ（グリン）
700円 10×10入（9.5×5.7㎝·250cc）
62519-408 ルトラボンボンプレート（グリン）
1,100円 60入（22.7×15×1.5㎝）



62520-408 ルトラオーレマグ（ベージュ）
700円 10×10入（9.5×5.7㎝·250cc）
62521-408 ルトラボンボンプレート（ベージュ）
1,100円 60入（22.7×15×1.5㎝）



62522-408 ルトラオーレマグ（ピンク）
700円 10×10入（9.5×5.7㎝·250cc）
62523-408 ルトラボンボンプレート（ピンク）
1,100円 60入（22.7×15×1.5㎝）



62601-178
JAPONE(ジャポーネ)
RD4.5㎝角鉢
270円 500入
(4.5×2.5㎝)



62602-178
JAPONE(ジャポーネ)
WH4.5㎝角鉢
220円 500入
(4.5×2.5㎝)



62603-178
JAPONE(ジャポーネ)
WH5㎝丸鉢
220円 400入
(5.2×2.5㎝)



62604-178
JAPONE(ジャポーネ)
RD5㎝丸鉢
270円 400入
(5.2×2.5㎝)



輸

62605-178
JAPONE(ジャポーネ)
WHアクアボール
340円 300入 (6×4.5㎝)



輸

62606-178
JAPONE(ジャポーネ)
RDアクアボール
420円 280入 (6×4.5㎝)

輸

62607-478
アベクス白 角型小皿
230円 10×20入
(5.8×5.8×1.6㎝)



輸

62608-478
アベクス黒 角型小皿
250円 10×20入
(5.8×5.8×1.6㎝)



輸

62609-478
アベクス赤 角型小皿
300円 10×20入
(5.8×5.8×1.6㎝)



輸 NEW

62610-188
ホワイトダ円ボール3S
430円 100入
(8.8×7.5×3㎝)



輸 NEW

62611-188
ブラックダ円ボール3S
450円 100入
(8.8×7.5×3㎝)



輸 NEW

62612-188
レッドダ円ボール3S
530円 100入
(8.8×7.5×3㎝)



62613-138
白片口ミニボール
380円 240入
(7×6.8×3.7㎝)



62614-138
黒片口ミニボール
380円 240入
(7×6.8×3.7㎝)



62615-138
赤片口ミニボール
490円 240入
(7×6.8×3.7㎝)



62616-258
丸盃 白小付
380円 200入
(6.5×4.2㎝)



62617-258
丸盃 黒小付
380円 200入
(6.5×4.2㎝)



62618-258
丸盃 赤小付
550円 200入
(6.5×4.2㎝)



輸

62619-178
JAPONE(ジャポーネ)
RDリーフボール
460円 300入
(11.6×4.7×3.1㎝)



輸

62620-178
JAPONE(ジャポーネ)
WHリーフボール
360円 300入
(11.6×4.7×3.1㎝)



輸

62621-178
JAPONE(ジャポーネ)
RDティアラボール
490円 360入
(9.6×6.1×5㎝)



輸

62622-178
JAPONE(ジャポーネ)
WHティアラボール
380円 360入
(9.6×6.1×5㎝)



62623-578
レッド置レンゲ
1,100円 333入
(10.8×6×7.3㎝)



62624-578
ピュアホワイト置レンゲ
900円 333入
(10×5.8×7㎝)



輸

62625-478
サークルボウル/WH
500円 10×12入
(8.5×6×4㎝)



輸

62626-478
サークルボウル/BK
550円 10×12入
(8.5×6×4㎝)



輸

62627-478
サークルボウル/RD
600円 10×12入
(8.5×6×4㎝)



62628-578
白手付プチボール
360円 222入
(8.7×6.2×3.8㎝)



62629-578
アメ 手付プチボール
380円 222入
(8.8×6.8×4㎝)



62630-578
白ビーンズボール
360円 222入
(9.2×6.9×3.6㎝)



62631-178
JAPONE(ジャポーネ)
WH7㎝ボール
220円 250入 (7.4×4㎝)



輸

62632-178
JAPONE(ジャポーネ)
RDスカッシュボール
450円 250入 (7.2×4.7㎝)



輸

62633-178
JAPONE(ジャポーネ)
WHスカッシュボール
360円 250入 (7.2×4.7㎝)



62634-578
アピタイザーピジョン
珍味R
1,200円 235入
(7.8×6.4×5.3㎝)

62635-578
アピタイザーピジョン
珍味W
950円 235入
(7.8×6.4×5.3㎝)



輸

62636-178
JAPONE(ジャポーネ)
RDエクセルボール
480円 180入
(8.1×6.6×5.5㎝)



62701-178
JAPONE(ジャポーネ)
RDウェーブオーバル小鉢
550円 200入 (7.7×8.8×4cm)



62702-178
JAPONE(ジャポーネ)
WHウェーブオーバル小鉢
430円 200入 (7.7×8.8×4cm)



輸 NEW
62703-188
レッドゆらぎボールSS
650円 60入 (9×7.5×3.5cm)



輸 NEW
62704-188
ブラックゆらぎボールSS
600円 60入 (9×7.5×3.5cm)



輸 NEW
62705-188
ホワイトゆらぎボールSS
460円 60入 (9×7.5×3.5cm)



輸
62706-178
JAPONE(ジャポーネ)
WHエクセルボール
400円 200入
(8.1×6.6×5.5cm)



62707-178
JAPONE(ジャポーネ)
RD6.0cm角鉢
450円 200入 (6.4×3.2cm)



62708-178
JAPONE(ジャポーネ)
WH6.0cm角鉢
360円 200入 (6.4×3.2cm)



62709-138
スクエアー(白)片口角鉢6cm
830円 150入 (5.5×5.5×5cm)



62710-138
スクエアー(黒)片口角鉢6cm
830円 150入 (5.5×5.5×5cm)

62711-578
白7cmスクエアボール
360円 222入 (7×7×4.5cm)



62712-578
アメ7cmスクエアボール
380円 222入 (7×7×4.5cm)



62713-178
JAPONE(ジャポーネ)
RD8.0cm角鉢
640円 150入 (8.2×4.3cm)



62714-178
JAPONE(ジャポーネ)
WH8.0cm角鉢
520円 150入 (8.2×4.3cm)



NEW
62715-488
マラネロ7.5cm深ボール
850円 200入
(7×7×3.5cm)



NEW
62716-488
マラネロ9.5cmボール
1,200円 135入
(9.5×9.5×3cm)



62717-178
JAPONE(ジャポーネ)
RDウェーブスクエア皿(小)
490円 250入
(7.8×2.6cm)



62718-178
JAPONE(ジャポーネ)
WHウェーブスクエア皿(小)
380円 250入
(7.8×2.6cm)



62719-178
JAPONE(ジャポーネ)
RDウェーブスクエア小鉢
550円 200入 (7.8×3.9cm)



62720-178
JAPONE(ジャポーネ)
WHウェーブスクエア小鉢
430円 200入 (7.8×3.9cm)



62721-178
JAPONE(ジャポーネ)
RDウェーブスクエア皿(大)
660円 180入 (9.2×3cm)



62722-178
JAPONE(ジャポーネ)
WHウェーブスクエア皿(大)
470円 180入 (9.2×3cm)



62723-178
JAPONE(ジャポーネ)
RDウェーブ
トライアングル小鉢
550円 200入 (8.4×40cm)



62724-178
JAPONE(ジャポーネ)
WHウェーブ
トライアングル小鉢
430円 200入 (8.4×40cm)



62725-178
JAPONE(ジャポーネ)
RD8cm正角皿
380円 200入 (7.7×1.6cm)



62726-178
JAPONE(ジャポーネ)
WH8cm正角皿
350円 200入 (7.7×1.6cm)



62727-178
JAPONE(ジャポーネ)
RDウェーブオーバル皿(小)
490円 200入
(8.6×7.8×2.5cm)



62728-178
JAPONE(ジャポーネ)
WHウェーブオーバル皿(小)
380円 200入
(8.6×7.8×2.5cm)



62729-178
JAPONE(ジャポーネ)
RDウェーブ
トライアングル皿(小)
490円 250入 (8.2×2.5cm)



62730-178
JAPONE(ジャポーネ)
WHウェーブ
トライアングル皿(小)
380円 250入 (8.2×2.5cm)



62731-178
JAPONE(ジャポーネ)
RD10cm正角皿
440円 140入 (9.6×2cm)

62732-178
JAPONE(ジャポーネ)
WH10cm正角皿
410円 140入 (9.6×2cm)



62733-178
JAPONE(ジャポーネ)
RDウェーブオーバル皿(大)
600円 150入
(10.4×9.2×3cm)



62734-178
JAPONE(ジャポーネ)
WHウェーブオーバル皿(大)
470円 150入
(10.4×9.2×3cm)



62735-178
JAPONE(ジャポーネ)
RDウェーブ
トライアングル皿(大)
600円 150入 (9.8×3cm)



62736-178
JAPONE(ジャポーネ)
WHウェーブ
トライアングル皿(大)
470円 150入 (9.8×3cm)



62801-028
ステージ
7cmスラントボール(石地)
1,400円 100入
(7×3.8×3.5cm)



62802-028
ステージ
7cmスラントボール(黒曜)
1,300円 100入
(7×3.8×3.5cm)



62803-028
弥勒
7cmスラントボール
1,600円 100入
(7×3.8×3.5cm)



62804-318
透明ワングリ小盃
770円 25×10入
(7×7×5.5cm·60cc)



62805-318
透明ツボミ小盃
770円 30×10入
(5×5×6cm·60cc)



62806-028
ステージざざれ12cmロック
1,750円 100入 (11.9×10.7×4.2cm)



NEW
62807-488
NB8cmボール
450円 145入 (8.4×8.4×4.6cm)
62808-488
黒マット5吋取皿
540円 150入 (13×2.2×2.2cm)



NEW
62809-488
ブロンズ8cmボール
500円 145入 (8.4×8.4×4.6cm)
※窯変の為、多少色は異なります。
62810-488
ブロンズ5吋取皿
600円 150入 (13×2.2×2.2cm)
※窯変の為、多少色は異なります。



62811-178
赤巻蓋付デザート
カップソーサー付
2,500円 50入 (12×9.3cm)



62812-238
モダンブラック蓋付カップ
1,400円 64入
(12×8cm·370cc)



62813-238
モダンホワイト蓋付カップ
1,400円 64入
(12×8cm·370cc)



62814-408
スクエアー白磁11cm取り皿
850円 120入 (11.1×11.1×1.6cm)



強
62815-578 笹型白小鉢(小)
850円 222入 (15×6×4.2cm)
62816-578 笹型白小鉢(大)
950円 133入 (18.5×7.5×5cm)



62817-028
キャレ14cmプラター
880円 80入 (13.9×9×1.4cm)
62818-028
キャレ17cmプラター
1,100円 60入 (16.6cm)



輸
62819-278
ルナホワイト
10cmスモールディッシュ
540円 120入 (10×10×2.5cm)
※輸入品



NEW
62820-488
NB1/2スクエア
530円 105入
(7.2×7.2×3.7cm)
62821-488
ブラック1/2スクエア
660円 105入
(7.2×7.2×3.7cm)



62822-178
JAPONE(ジャポーネ)
RD8cm正角鉢
620円 120入 (8×4.7cm)



62823-178
JAPONE(ジャポーネ)
WH8cm正角鉢
470円 120入 (8×4.7cm)



NEW
62824-488
NB1/1スクエア
750円 70入
(7.5×7.5×6.3cm)



NEW
62825-488
ブラック1/1スクエア
880円 70入
(7.5×7.5×6.3cm)



NEW
62826-488
ブロンズ1/1スクエア
990円 70入
(7.5×7.5×6.3cm)
※窯変の為、多少色は異なります。



NEW
62827-488
金吹1/1スクエア
1,850円 70入
(7.5×7.5×6.3cm)



62828-028
キャレ12.5cmボール
950円 100入 (12.6×5.4cm)
62829-028
キャレ14cmボール
1,200円 80入 (14.1×6.1cm)



NEW
62830-488
NY9cmスクエアボール(超軽量白磁)
800円 135入 (9.2×9.2×5cm)
62831-488
NY12cmスクエアボール(超軽量白磁)
1,200円 80入 (12.2×12.2×5.2cm)



62832-028
ステージ10.5cmスクエア
1,450円 100入
(10.3×5.1cm)



62833-028
ステージ
10cmキューブボール(身のみ)
1,900円 100入
(9.6×6.3cm)



62834-028
ステージ
11cmフルーツボール
1,600円 100入
(11×6cm)



62901-028
ステージ24㎝長角木目プレート
3,100円 24入
(24.2×16×2.4㎝)



62902-148 渕プラチナ8品皿
4,400円 30入 (28.5×14.5×3.3㎝)



62903-028 ステージ24㎝スリーステッププレート
1,600円 30入 (23.9×3.1㎝)



62904-148 染付8品皿
4,000円 30入 (28.5×14.5×3.3㎝)



62905-028
ステージ20㎝ログプレート
4,900円 30入 (16×2.6㎝)



62906-028
ステージ23㎝レクタングルロック
3,800円 20入 (22.5×13.5×4.3㎝)



62907-028
ステージ21㎝ロック
4,500円 30入 (20.2×17.9×4.1㎝)



62908-028
ステージ18㎝ロックプレート
1,650円 40入 (18.3×5.1㎝)



62909-028 ステージ10.5㎝ロック(御影)
1,600円 80入 (10.8×10.1×4.3㎝)

62910-028 ステージ14㎝ロック(御影)
2,600円 60入 (14.4×13.7×4.7㎝)



62911-028 ステージ7㎝ロック(弥勒)
1,400円 100入 (7.3×6.7×2.5㎝)

62912-028 ステージ10.5㎝ロック(弥勒)
1,850円 100入 (10.8×10.1×4.3㎝)

62913-028 ステージ14㎝ロック(弥勒)
3,000円 80入 (14.4×13.7×4.7㎝)



62914-028 ステージ7㎝ロック(黒曜)
1,300円 100入 (7.3×6.7×2.5㎝)

62915-028 ステージ10.5㎝ロック(黒曜)
1,700円 100入 (10.8×10.1×4.3㎝)

62916-028 ステージ14㎝ロック(黒曜)
2,800円 80入 (14.4×13.7×4.7㎝)



62917-028
ステージ18㎝ロックプレート(石地)
2,000円 40入 (18.3×16.5×1.6㎝)



62918-028
ステージ12㎝ボール
1,750円 100入
(12.3×7.3㎝)



62919-028
ステージ12㎝スピンドル
2,100円 80入 (12.2×5㎝)

62920-028
ステージ15㎝スピンドル
3,200円 60入 (14.9×3.3㎝)



62921-028 ステージ7㎝ロック(石地)
1,200円 100入 (7.3×6.7×2.5㎝)

62922-028 ステージ10.5㎝ロック(石地)
1,600円 100入 (10.8×10.1×4.3㎝)

62923-028 ステージ14㎝ロック(石地)
2,600円 80入 (14.4×13.7×4.7㎝)

62924-028 ステージ18㎝ロック(石地)
4,600円 60入 (18.3×17.5×5.8㎝)



62925-028 ステージ7㎝ロック
980円 100入 (7.3×6.7×2.5㎝)

62926-028 ステージ10.5㎝ロック
1,300円 100入 (10.8×10.2×4.3㎝)

62927-028 ステージ14㎝ロック
2,100円 80入 (14.3×13.7×4.6㎝)

62928-028 ステージ18㎝ロック
3,800円 60入 (18.3×17.5×5.8㎝)

PARTITION PLATE



輸 63003-138
ピンク吹ディンプルダブルプレート(701072)
1,200円 10×6入 (19.8×7.7×3cm)



輸 63001-138
ピンク吹ウェーブ二品鉢(404-14)
1,200円 10×6入 (14.2×7×4cm)

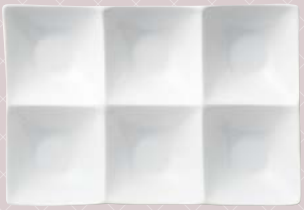

輸 NEW 63002-478 アペクスミニ角鉢6P/WH
2,200円 5×4入 (18.5×12×3.8cm)



輸 63004-138
ピンク吹ディンプルトリプルプレート(701071)
1,600円 10×4入 (27.3×7.4×3cm)



輸 63005-138
白磁ウェーブ二品鉢(404-02)
1,000円 10×6入 (14.2×7×4cm)



輸 NEW 63007-478 アペクスミニ角鉢9P/WH
3,800円 5×4入 (18.5×18.5×3.8cm)



輸 63008-138
白磁ディンプルプレート2品(701081)
1,000円 120入 (19.5×7.6×3cm)



輸 63006-138
黒備前ウェーブ二品鉢(404-01)
1,100円 10×6入 (14.2×7×4cm)



輸 63009-138
白磁ディンプルプレート3品(701082)
1,200円 40入 (27.5×7.7×3cm)



輸 63010-138
ピンク吹ウェーブ三品鉢(403-14)
1,580円 10×4入 (21.7×7×4cm)

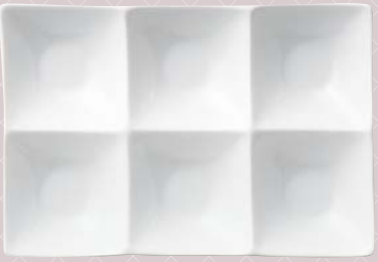

輸 63011-478
アペクス角鉢6P /WH
2,650円 5×4入 (24×16.2×3.8cm)

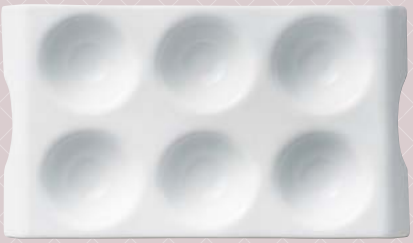

輸 63012-138
白磁ディンプルプレート6品(701083)
2,400円 30入 (27.5×15.5×3cm)



輸 63013-138
白磁ウェーブ三品鉢(403-02)
1,380円 10×4入 (21.7×7×4cm)



輸 63015-478
アペクス角鉢9P /WH
4,250円 3×4入 (24×24×3.8cm)



輸 63016-138
白磁ディンプルプレート9品(701084)
3,200円 20入 (27.5×23.5×3cm)



輸 63014-138
黒備前ウェーブ三品鉢(403-01)
1,480円 10×4入 (21.7×7×4cm)



輸 NEW
63101-478 アペクスミニ角鉢1P/BK **420円** 5×12入（6×6×3.8cm）
63102-478 アペクスミニ角鉢2P/BK **900円** 5×8入（12×6×3.8cm）
63103-478 アペクスミニ角鉢3P/BK **1,250円** 5×6入（18.5×6×3.8cm）



輸 NEW
63108-478
アペクスミニ角鉢4P/BK
1,600円 5×4入（12.2×12.2×3.8cm）

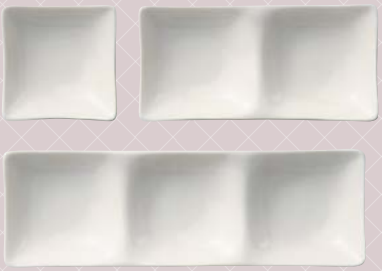

63104-408 NBクイン正角皿
380円 150入（8.6×3.1cm）
63105-408 NBクインダブル皿
590円 60入（17.6×8.5×3.1cm）
63106-408 NBクイントリプル皿
950円 40入（26.1×8.5×3.1cm）

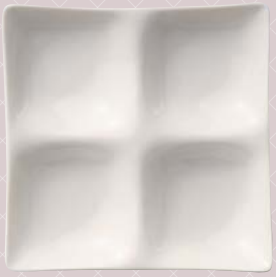

63107-408
NBクインクワッド皿
1,150円 30入（17.5×3.1cm）



輸
63109-478 アペクス角鉢1P /BK
560円 5×20入（8.2×8.2×3.8cm）
63110-478 アペクス角鉢2P /BK
1,050円 5×12入（16×8.2×3.8cm）
63111-478 アペクス角鉢3P /BK
1,450円 5×6入（24.2×8.2×3.8cm）



輸 63112-478
アペクス角鉢4P/BK
2,000円 5×4入
（16.2×16.2×3.8cm）



輸 NEW
63113-478 アペクスミニ角鉢1P/WH **380円** 10×12入（6×6×3.8cm）
63114-478 アペクスミニ角鉢2P/WH **780円** 5×12入（12×6×3.8cm）
63115-478 アペクスミニ角鉢3P/WH **1,050円** 5×8入（18.5×6×3.8cm）



輸 NEW
63116-478
アペクスミニ角鉢4P/WH
1,400円 5×6入（12.2×12.2×3.8cm）



輸
63117-478 アペクス角鉢1P /WH
530円 5×20入（8.2×8.2×3.8cm）
63118-478 アペクス角鉢2P /WH
930円 5×12入（16×8.2×3.8cm）
63119-478 アペクス角鉢3P /WH
1,350円 5×6入（24.2×8.2×3.8cm）

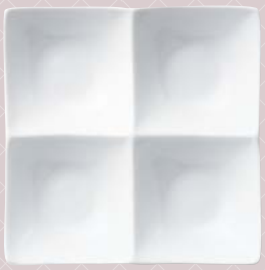

輸 63120-478
アペクス角鉢4P/WH
1,750円 5×4入
（16.2×16.2×3.8cm）



63121-408 フレアー三品盛皿
2,400円 40入（25×8.4×2.7cm）



輸 63122-478 アペクス白 三つ仕切皿
1,150円 5×6入（25×9×2.6cm）



63123-408 フレアー二品盛皿
1,500円 80入（16.7×8.4×2.7cm）



輸 63124-478 アペクス白 二つ仕切皿
920円 5×6入（18.2×9×2.6cm）



輸 63125-478 アペクス白 四つ仕切皿（長角型）
1,650円 5×6入（31.8×9×2.6cm）

もだんコントラスト Modern Contrast



輸
63201-138 白磁半月皿(701039)
580円 10×4入 (19.2×9.3×1.4cm)
63202-138 白磁平丸皿(701036)
780円 10×4入 (19.2×1.4cm)



63203-038 ニューアイテムtrisara
1,420円 60入 (19.7×1.8cm)



63204-038 ニューアイテムtrifru
2,020円 40入 (19.6×4.4cm)



NEW
63205-488 軽量三ツ仕切皿
1,580円 70入 (18.6×13.8×1.7cm)



NEW
63209-488 軽量二ツ仕切皿
1,580円 65入 (18.6×13.8×1.7cm)





輸
63206-478 アペクス角皿1P /WH **550円** 5×20入 (10×10×1.8cm)
63207-478 アペクス角皿2P /WH **1,000円** 5×12入 (20×10×1.8cm)



輸
63208-138
白磁浅口三品プレート(小) (701032)
1,200円 60入 (29×9.5×2cm)



NEW
63212-488 軽量ワイン&取皿
1,580円 75入 (18.6×13.8×1.7cm)



輸
63210-478 アペクス角皿3P /WH
1,450円 5×6入 (30.2×10×1.8cm)



輸
63211-138
ピンク吹三品浅口プレート(小) (701074)
1,300円 10×3入 (28.9×9.5×2.3cm)



輸
63213-138 白磁浅口三品プレート(大) (701031)
2,000円 40入 (37.5×12.3×2.4cm)

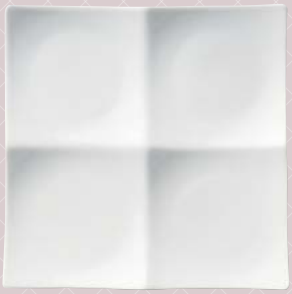

輸
63214-138
白磁浅口四品プレート(小)
(701030)
1,600円 30入 (19×19×2cm)

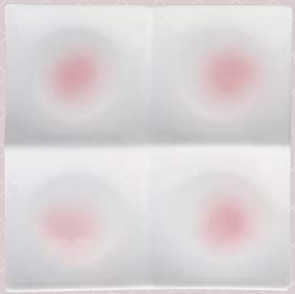

輸
63215-138
ピンク吹四品浅口プレート(小)
(701073)
1,900円 10×3入 (19×19×2.5cm)



輸
63216-478 アペクス白 四つ仕切皿(正角型)
1,500円 5×6入 (17.8×17.8×2.6cm)

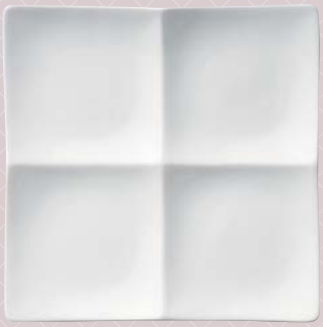

輸
63217-478 アペクス角皿4P /WH
1,900円 5×4入 (21.5×21.5×2.3cm)

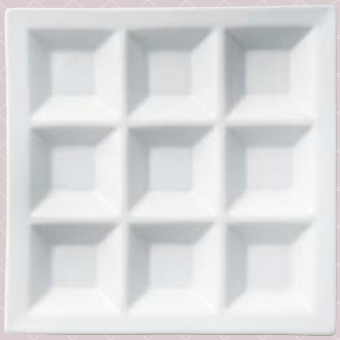

輸
63218-138 白磁9品皿(701034)
2,600円 20入 (22.5×22.5×2.5cm)



NEW

63301-318 いぶし天目コワケ二品皿 **680円** 80入（17×8.4×2.3㎝）
63302-318 いぶし天目コワケ三品皿 **900円** 60入（25.5×8.4×2.3㎝）



63303-318 白うのふコワケ2品皿 **680円** 120入（17×8.4×2.3㎝）
63304-318 白うのふコワケ3品皿 **900円** 100入（25.5×8.4×2.3㎝）



63305-318 いぶし天目コワケ4品皿
1,430円 60入（17×17×2.3㎝）



63306-318 いぶし天目コワケ6品皿
1,870円 40入（25.5×17×2.3㎝）



63307-318 白うのふコワケ4品皿
1,430円 60入（17×17×2.3㎝）



63308-318 白うのふコワケ6品皿
1,870円 40入（25.5×17×2.3㎝）



輸 63309-138
白磁4品皿（701033）
2,400円 20入（23×23×3㎝）



63310-408 スクエアー白磁二品深皿
1,600円 60入（19.3×9.8×3㎝）



63311-408 スクエアー白磁三品深皿
2,700円 50入（29×9.8×3㎝）



63313-138 NB3ピーストレー
1,400円 50入（27.4×9×2.4㎝）



63314-138 NB6ピーストレー
2,350円 30入（27×15×2.2㎝）



輸 63312-138 白磁深口四品プレート（701028）
2,500円 20入（24.6×24.6×4㎝）



63315-138 NB9ピーストレー
2,350円 30入（20.8×20.8×1.8㎝）



63316-138 NB5ピーストレー
2,600円 40入（36.5×8.3×2.4㎝）



63401-198
WHITE仕切皿（強化）
2,200円 40入
(21.6×2.5cm)



NEW
63402-028
チット
アメ三つ仕切皿 角
1,700円 40入
(21×20×1.5cm)



NEW
63403-028
チット
アメ三つ仕切皿 丸
1,700円 40入
(22×21×1.5cm)



NEW
63404-188
2つ仕切23.5cm
トライアングル（軽量強化）
2,300円 40入
(23.7×23×2.2cm)



NEW
63405-028
チット
白三つ仕切皿 角
1,700円 40入
(21×20×1.5cm)



NEW
63406-028
チット
白三つ仕切皿 丸
1,700円 40入
(22×21×1.5cm)



輸 NEW
63407-188
うさぎちゃん
ベビーボール
650円 60入
(10×9×4.8cm)



輸 NEW
63408-188
うさぎちゃんキッズプレート
1,400円 30入 (21×17×3cm)



輸 NEW
63409-188
くまちゃん
ベビーボール
650円 60入
(9×8.5×4.8cm)



輸
63410-188
くまちゃんキッズプレート
1,400円 5×6入
(18×19.5×3cm) ※中国



輸 NEW
63411-188
ねこちゃん
ベビーボール
650円 60入
(9×9×4.8cm)



輸
63412-188
ねこちゃんキッズプレート
1,400円 5×6入
(18×18.5×3cm) ※中国

63413-578 白磁軽量二つ仕切22cm
2,300円 66入 (21.7×17.4×2.3cm)
63414-578 白磁軽量二つ仕切25cm
2,900円 43入 (25.2×20.6×2.5cm)



63415-578 白磁軽量三つ仕切ランチ23cm
2,300円 50入 (23×20.8×2.7cm)
63416-578 白磁軽量三つ仕切ランチ25cm
2,900円 43入 (25.1×22.5×2.5cm)



NEW
63417-188 2つ仕切22.5cmランチプレート（軽量強化）
2,300円 40入 (22.7×19.8×2.4cm)
63418-188 2つ仕切25cmランチプレート（軽量強化）
2,900円 30入 (25×21.7×2.6cm)
63419-188 2つ仕切27cmランチプレート（軽量強化）
3,500円 20入 (27.2×15.6×2.3cm)



NEW
63420-188 3つ仕切23cmプレート（軽量強化）
2,300円 40入 (23.4×19.2×2.5cm)
63421-188 3つ仕切25cmプレート（軽量強化）
2,900円 30入 (25×20.7×2.7cm)
63422-188 3つ仕切27cmプレート（軽量強化）
3,500円 20入 (27.2×22.7×3cm)



63423-578 白磁軽量三つ仕切長角23cm
2,300円 60入 (22.4×15.2×2.4cm)
63424-578 白磁軽量三つ仕切長角25cm
2,900円 48入 (25.4×17.7×2.4cm)
63425-578 白磁軽量三つ仕切長角27cm
3,500円 33入 (27.2×19.4×2.5cm)



NEW
63426-188 3つ仕切23cmラウンドプレート（軽量強化）
2,300円 40入 (23×2.5cm)
63427-188 3つ仕切25cmラウンドプレート（軽量強化）
2,900円 30入 (25×2.7cm)
63428-188 3つ仕切27cmラウンドプレート（軽量強化）
3,500円 20入 (27.2×2.9cm)



63501-308 ホワイト二つ切ランチ皿
980円 60入（21.5×17.3×3㎝）



NEW
63502-188 3つ仕切27.5㎝ダ円プレート（軽量強化）
3,400円 30入（27.8×20.4×2.5㎝）



輸
63503-478 深型楕円ランチプレート
1,600円 5×4入（26.5×18.5×3.8㎝）



63504-308 ホワイトスクエアー三つ仕切ランチプレート
2,100円 30入（24×24×2.5㎝）



輸
63505-478 スクエアーランチプレート/L
1,500円 5×4入（23×23×2.8㎝）



63506-578 ヘルシープレート夢うさぎ
1,150円 40入（22.2×14.8×2.4㎝）



63507-578 ランチプレート夢うさぎ
1,600円 30入（27.5×18.5×2.5㎝）

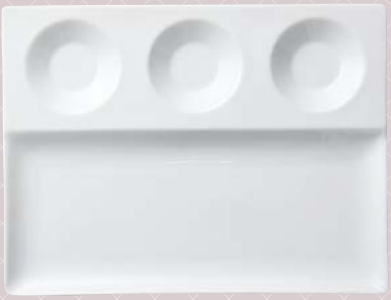

63508-058 タイド（白）トレー付丸型3連菜
4,400円 20入（30×22.5×2.3㎝）



輸
63509-478 ユニバーサル軽量ランチプレート
2,500円 5×4入（25.3×22.3×2.5㎝·600g）
※30%軽量化



輸 NEW
63510-488
木製深型仕切正角ランチ
3,200円 35入（24×24×3㎝）
※木製 ※注）天然目の為、色に違いがあります。



輸 NEW
63511-488
木製深型正角ランチ
2,700円 40入（24×24×3㎝）
※木製 ※注）天然目の為、色に違いがあります。



輸 NEW
63512-278
ビーチラウンドディッシュS（木）
2,800円 80入（18×4㎝）※注）天然目の為、色に違いがあります。
63513-278
ビーチラウンドディッシュM（木）
3,500円 70入（21×4㎝）※注）天然目の為、色に違いがあります。
63514-278
ビーチラウンドディッシュL（木）
4,300円 60入（23×4㎝）※注）天然目の為、色に違いがあります。



輸 NEW
63515-278
ビーチカフェオレボール（木）
3,100円 120入（12×6.5㎝）
※注）天然目の為、色に違いがあります。



輸 NEW
63516-278
ビーチプレートディッシュS（木）
1,950円 140入（18×1.5㎝）※注）天然目の為、色に違いがあります。
63517-278
ビーチプレートディッシュM（木）
2,350円 120入（21×1.5㎝）※注）天然目の為、色に違いがあります。
63518-278
ビーチプレートディッシュL（木）
3,100円 80入（24×1.5㎝）※注）天然目の為、色に違いがあります。

BUFFET WARE



NEW
63601-458
NB24㎝パスタボール
2,350円 30入 (24×6㎝)



NEW
63602-458
NB9吋サラダボール
2,950円 20入 (23.5×8.5㎝)



63603-448
ストーンホワイト大盛鉢
7,300円 6入 (29.7×10㎝)

NEW
63604-408
ユーロウェーブ
40㎝長角プレート
8,700円 10入
(40.3×25×4.6㎝)





NEW
63605-408
ユーロウェーブ
30㎝スクエアプレート
6,500円 10入 (30×5.1㎝)

輸
63606-138
スクエアボール(S)
1,300円 3×8入 (15.5×15.5×6.5㎝)
63607-138
スクエアボール(M)
2,600円 2×8入 (21×21×8.3㎝)
63608-138
スクエアボール(L)
5,700円 2×6入 (26.5×26.5×10㎝)
63609-138
スクエアボール(LL)
7,150円 1×8入 (30.2×30.2×11㎝)



輸
63610-138
トライアングルボール(M)
4,500円 3×4入 (24.5×24.5×12㎝)
63611-138
トライアングルボール(L)
6,500円 1×6入 (29×29×13.5㎝)





輸
63612-138 カヌーボール(M) **4,050円** 2×12入 (36×13.7×6.5㎝)
63613-138 カヌーボール(L) **5,700円** 2×6入 (41.5×17×8.3㎝)



輸
63614-138 オーバルフィッシュプレート(S) **2,000円** 4×9入 (30×12×2.5㎝)
63615-138 オーバルフィッシュプレート(M) **3,050円** 3×8入 (34.8×13.7×3㎝)
63616-138 オーバルフィッシュプレート(L) **6,500円** 2×6入 (45.8×17.3×3.7㎝)



輸
63617-138 オーバル66㎝プレート **11,200円** 1×6入 (66×22.8×5㎝)
63618-138 オーバル70㎝プレート **14,300円** 1×6入 (70.5×24×5.3㎝)



輸
63619-138 オーバルフィッシュプレート(LL) **9,150円** 1×8入 (55.7×21×4.2㎝)



輸 NEW
63701-488 バンケットディッシュ(1/6‥5.5cm) **1,700円** 25入 (17×16×5.5cm)
63702-488 バンケットディッシュ(1/3‥6.5cm) **4,400円** 15入 (32.5×17.5×6.5cm)



輸 NEW
63703-488 バンケットディッシュ(1/2‥2.5cm)
5,800円 15入 (32.5×26×2.5cm)



輸 NEW 63704-488 白16吋用角フードパン
7,800円 10入 (42.5×28.5×4cm)



輸 NEW 63705-488 白13吋用丸フードパン
7,800円 10入 (33.5×33.5×6cm)



輸 NEW 63706-488 バンケットディッシュ(2/3‥6.0cm)
7,300円 5入 (35.5×32.5×6cm)



輸 NEW 63707-488 バンケットディッシュ(1/2‥6.5cm)
6,500円 10入 (32.5×26.5×6.5cm)



輸 NEW 63708-488 バンケットディッシュ(2/4‥6.3cm)
7,300円 10入 (53×16×6.3cm)

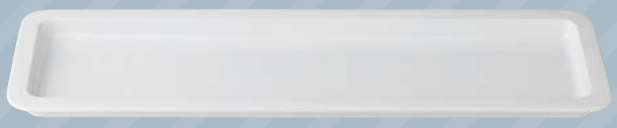

輸 NEW 63709-488 バンケットディッシュ(2/4‥2.5cm)
6,000円 15入 (53×16×2.5cm)



輸 NEW 63710-488 バンケットディッシュ(1/1‥6.5cm)
8,900円 5入 (53×32.5×6.5cm)



輸 NEW 63711-488 バンケットディッシュ(1/1‥2.5cm)
8,300円 5入 (53×32×2.7cm)



63801-408 9吋角プラター
1,450円 40入
(24.2×15.8×2㎝)



63802-408 10吋角プラター
1,580円 30入
(26.4×17.8×2.4㎝)



63803-408 12吋角プラター
2,600円 20入
(31.8×20.9×2.5㎝)



63804-408 7吋ラザニア
1,050円 60入 (15×11.4×3.5㎝)
63805-408 10吋ラザニア
2,000円 30入 (21×15×3.9㎝)
63806-408 12吋ラザニア
3,200円 20入 (26×19×4.8㎝)
63807-408 14吋ラザニア
5,500円 15入 (31.5×23×5.6㎝)



63808-408 14吋角プラター
4,250円 10入 (35.7×24.3×3.4㎝)



63809-408 16吋角プラター
6,750円 6入 (42.2×26.3×4㎝)



63812-408 メタ玉14吋プラター
4,000円 15入 (36.2×24.4×3.2㎝)



63813-408 メタ玉16吋プラター
6,000円 10入 (42.5×31×3.7㎝)



63810-408 14吋小判ベーカー
5,500円 10入 (36×21.4×4.4㎝)



63811-408 15.5吋小判ベーカー
8,300円 6入 (40×28×5㎝)



63814-408
白磁パーティーボールLL
8,900円
10入 (30×22×9.5㎝)



63815-408 リム14吋プラター
4,000円 15入 (37.4×27.8×3.7㎝)



63816-408 リム16吋プラター
6,000円 10入 (42.5×31×3.7㎝)



63818-408 サーモンプレート(大)
7,600円 5入 (54.7×22.3×3.8㎝)



63817-408
サーモンプレート(小)
5,000円 10入 (42×18×3.6㎝)



63819-408
32㎝丸ケーキプレート
5,800円 10入 (31.8×1.7㎝)



63820-408
29.5㎝丸ケーキプレート
4,900円 15入 (29.5×1.5㎝)



63821-408
35㎝長角ケーキプレート
5,800円 10入 (35×23.3×1.6㎝)



63822-408
31㎝長角ケーキプレート
5,200円 15入 (31×19.6×1.9㎝)



63823-408
25㎝正角ケーキプレート
4,900円 20入 (25.3×1.5㎝)



63824-408 9吋セロリ皿
1,250円 20入 (23.5×11×3.5㎝)



63825-408 12吋セロリ皿
2,750円 15入 (30.8×14×4.5㎝)



63826-408 14吋セロリ皿
3,450円 10入 (36.3×17.2×5㎝)



63827-408
AL18㎝長角皿
1,100円 80入
(18×12×1.8㎝)



63828-408
AL24㎝長角皿
1,980円 40入
(24×16×2㎝)



63829-408
AL30㎝長角皿
3,850円 20入
(30×20×2.3㎝)



63830-408 シェルトリフ(小)
1,980円 60入 (9.1×7×7.3㎝·165cc)
63831-408 シェルトリフ(中)
2,050円 50入 (9.9×7.8×7.7㎝·200cc)
63832-408 シェルトリフ(大)
2,150円 30入 (11.1×8.9×8㎝·280cc)



63833-408 ライオントリフ(小)
1,980円 50入 (11.2×9.1×6.8㎝·220cc)
63834-408 ライオントリフ(中)
2,080円 40入 (13.3×11×7.6㎝·375cc)
63835-408 ライオントリフ(大)
2,450円 20入 (14.2×11.7×9㎝·480cc)



63836-408 アメ釉ライオントリフ(小)
2,200円 50入 (11.1×9.2×6.9㎝·220cc)
63837-408 アメ釉ライオントリフ(中)
2,300円 40入 (13.1×11.2×7.6㎝·375cc)



63838-408 15吋八角皿
4,250円 10入 (34.2×24.7×4㎝)



63901-478
ウイローウッド
丸型22cmトレー
2,000円
120入（22×2cm）



63902-478
ウイローウッド
丸型26cmトレー
2,700円 80入（28×2cm）



63903-478
ウイローウッド
丸型33cmトレー
3,500円 60入（33×2cm）



63904-478 ウイローウッド 角型コースター
700円 600入（10×10×1cm）
63905-478 ウイローウッド 丸型コースター
750円 600入（10.8×1cm）
63906-478 ウイローウッド 耳付丸型コースター
680円 600入（11×10×2cm）



63907-478
ウイローウッド 長角36cmトレー
3,000円 50入（36×28×1cm）



63908-478
ウイローウッド 長角28cmトレー
2,000円 100入（28×18×1cm）



63909-478
ウイローウッド
長角18cmトレー
1,300円 200入
（18×14×1cm）



63910-478
ウイローウッド 角型26cmトレー
2,600円 60入（26.5×26.5×2.5cm）



63911-478
ウイローウッド
角型20cmトレー
1,800円 120入（20×20×1.5cm）



63912-478
ウイローウッド
角型14cmトレー
1,100円 250入
（14×14×1.2cm）



63913-478
マホガニー
丸型22cmトレー
2,000円 120入（22×2cm）

63914-478
マホガニー
丸型26cmトレー
2,700円 80入（28×2cm）

63915-478
マホガニー
丸型33cmトレー
3,500円 60入（33×2cm）



63925-478
ブラックウオールナット
丸型22cmトレー
2,000円 120入（22×2cm）

63926-478
ブラックウオールナット
丸型26cmトレー
2,700円 80入（28×2cm）

63927-478
ブラックウオールナット
丸型33cmトレー
3,500円 60入（33×2cm）



63916-478
マホガニー 角型コースター
700円 600入（10×10×1cm）
63917-478
マホガニー 丸型コースター
750円 600入（10.8×1cm）
63918-478
マホガニー 耳付丸型コースター
680円 600入（11×10×2cm）



63928-478
ブラックウオールナット 角型コースター
700円 600入（10×10×1cm）
63929-478
ブラックウオールナット 丸型コースター
750円 600入（10.8×1cm）
63930-478
ブラックウオールナット 耳付丸型コースター
680円 600入（11×10×2cm）



63919-478
マホガニー
長角36cmトレー
3,000円 50入（36×28×1cm）

63920-478
マホガニー
長角28cmトレー
2,000円 100入（28×18×1cm）

63921-478
マホガニー
長角18cmトレー
1,300円 200入（18×14×1cm）



63931-478
ブラックウオールナット
長角36cmトレー
3,000円 50入（36×28×1cm）

63932-478
ブラックウオールナット
長角28cmトレー
2,000円 100入（28×18×1cm）

63933-478
ブラックウオールナット
長角18cmトレー
1,300円 200入（18×14×1cm）



63922-478
マホガニー
角型26cmトレー
2,600円 60入
（26.5×26.5×2.5cm）



63923-478
マホガニー
角型20cmトレー
1,800円 120入
（20×20×1.5cm）



63924-478
マホガニー
角型14cmトレー
1,100円 250入
（14×14×1.2cm）



63934-478
ブラックウオールナット
角型26cmトレー
2,600円 60入
（26.5×26.5×2.5cm）



63935-478
ブラックウオールナット
角型20cmトレー
1,800円 120入
（20×20×1.5cm）



63936-478
ブラックウオールナット
角型14cmトレー
1,100円 250入
（14×14×1.2cm）



NEW

64001-818
[ABS]耐熱28㎝バイキングプレート汚染防止加工
九ツ切 ホワイトアクア
3,350円（27.7×27.7×2.2㎝）



64002-818
[ABS]25㎝角1/3プレート汚染防止加工
ホワイトアクア
3,100円（25.5×25.5×2.8㎝）



64003-818
[ABS]25㎝角9点プレート汚染防止加工
ホワイトアクア
3,000円（25.5×25.5×2.8㎝）



64004-818
[ABS]25㎝長角6点プレート汚染防止加工
ホワイトアクア
2,300円（25.5×17×2.4㎝）



64005-818
[ABS]耐熱28㎝バイキングプレート九ツ切 ブラウン
2,400円（27.7×27.7×2.2㎝）



64006-818 [ABS]25㎝角1/3プレート ブラウン
2,450円（25.5×25.5×2.8㎝）



64007-818 [ABS]25㎝角9点プレート ブラウン
2,300円（25.5×25.5×2.8㎝）



64008-808
[A]スリーコンビプレート
陶磁器調白 S・H塗
2,900円 40入（25.5×25.5×2.7㎝）



64009-818
[メラミン]25㎝角1/5プレート 白
2,250円（25.5×25.5×2.8㎝）



64010-818
[メラミン]25㎝角9点プレート 白
2,250円（25.5×25.5×2.8㎝）



64011-818
[メラミン]25㎝長角6点プレート
（裏白OM）白
1,500円（25.5×17×2.4㎝）



64012-808 [PC]WB-41
ボール（中）ピンク（洗）
900円 200入（12×4㎝）
※消毒保管庫対応 電子レンジ対応

64013-808 [PC]WB-40
ボール（小）ピンク（洗）
750円 200入（9.5×4㎝）
※消毒保管庫対応 電子レンジ対応



64014-808 [PC]WB-41
ボール（中）グリーン（洗）
900円 200入（12×4㎝）
※消毒保管庫対応 電子レンジ対応

64015-808 [PC]WB-40
ボール（小）グリーン（洗）
750円 200入（9.5×4㎝）
※消毒保管庫対応 電子レンジ対応



64016-808 [PC]WB-41
ボール（中）ブラウン（洗）
900円 200入（12×4㎝）
※消毒保管庫対応 電子レンジ対応

64017-808 [PC]WB-40
ボール（小）ブラウン（洗）
750円 200入（9.5×4㎝）
※消毒保管庫対応 電子レンジ対応



64018-808 [PC]WB-39
デザートボール ピンク（洗）
750円 200入（7.9×5.5㎝·170cc）
※消毒保管庫対応 電子レンジ対応



64019-808 [PC]WB-39
デザートボール グリーン（洗）
750円 200入（7.9×5.5㎝·170cc）
※消毒保管庫対応 電子レンジ対応



64020-808 [PC]WB-39
デザートボール ブラウン（洗）
750円 200入（7.9×5.5㎝·170cc）
※消毒保管庫対応 電子レンジ対応



64021-808 [SPS]超耐熱
スタックスフレ モスグリーン（洗）
500円 200入（6.9×3.7㎝·67cc）
※洗 消毒保管庫対応



64022-808 [SPS]超耐熱
スタックスフレ イエロー（洗）
500円 200入（6.9×3.7㎝·67cc）
※洗 消毒保管庫対応



64023-808 [SPS]超耐熱
スタックスフレ ホワイト（洗）
500円 200入（6.9×3.7㎝·67cc）
※洗 消毒保管庫対応



64024-808 [SPS]超耐熱
スタックスフレ レッド（洗）
500円 200入（6.9×3.7㎝·67cc）
※洗 消毒保管庫対応



64025-808 [SPS]超耐熱
スタックスフレ ブラウン（洗）
500円 200入（6.9×3.7㎝·67cc）
※洗 消毒保管庫対応



64026-808 [SPS]超耐熱
スタックスフレ ブラック（洗）
500円 200入（6.9×3.7㎝·67cc）
※洗 消毒保管庫対応



64027-808 [SPS]超耐熱
スフレ モスグリーン（洗）
550円 200入（6.5×3.7㎝·76cc）
※洗 消毒保管庫対応



64028-808 [SPS]超耐熱
スフレ ピンク（洗）
550円 200入（6.5×3.7㎝·76cc）
※洗 消毒保管庫対応



64029-808 [SPS]超耐熱
スフレ イエロー（洗）
550円 200入（6.5×3.7㎝·76cc）
※洗 消毒保管庫対応



64030-808 [SPS]超耐熱
スフレ レッド（洗）
550円 200入（6.5×3.7㎝·76cc）
※洗 消毒保管庫対応



64031-808 [SPS]超耐熱
スフレ ブラック（洗）
550円 200入（6.5×3.7㎝·76cc）
※洗 消毒保管庫対応



64032-808 [SPS]超耐熱
スフレ ホワイト（洗）
550円 200入（6.5×3.7㎝·76cc）
※洗 消毒保管庫対応



64033-808 [TR]TR隅切
ミニ角鉢 フォレスト（洗）
300円 500入（6.4×6.4×3㎝）
※洗 消毒保管庫対応



64034-808 [TR]
TR笹珍味 マリン（洗）
300円 500入（10×5.8×3.8㎝）
※洗 消毒保管庫対応



64035-808 [TR]TR角型
珍味 フォレスト（洗）
330円 500入（5.5×5.5×3.7㎝）
※洗 消毒保管庫対応



64036-808 [TR]
TRスフレ マリン（洗）
480円 500入（6.5×3.7㎝）
※洗 消毒保管庫対応



64037-808 [TR]TRミニ
菊鉢 フォレスト（洗）
220円 500入（5.3×2.5㎝）
※洗 消毒保管庫対応



64038-808 [TR]
TR菊豆皿 マリン（洗）
200円 500入（5.8×1.8㎝）
※洗 消毒保管庫対応

※このページの商品は、樹脂製品となります。



64101-808
[A]ツーコンビプレート 陶磁器調白 S·H塗
2,100円 50入（25.6×17×2.4㎝）



64102-808
[A]フォーホールプレート 陶磁器調白 S·H塗
2,000円 80入（17.2×17.2×2.7㎝）



64103-808
[メラミン]ブロックプレート 六ッ仕切 白（洗）
1,900円 80入（28.6×18.7×2㎝）※消毒保管庫対応



64104-818
[ABS]耐熱30㎝角測付1/5点プレート 白クリヤー汚染防止加工
3,500円（30×30×2.8㎝）



64105-808
[メラミン]ブロックプレート 九ッ仕切 白（洗）
3,100円 70入（27.3×27.3×2㎝）※消毒保管庫対応



64106-808
[メラミン]ブロックベガスプレート 白（洗）
3,150円 60入（27.2×27.2×2㎝）※消毒保管庫対応



64107-818
[ABS]耐熱30㎝角測付9点プレート 白クリヤー汚染防止加工
3,500円（30×30×2.8㎝）



64108-808
[TA]ナイスプレート5ツ仕切 白アクア
2,650円 50入（27×19.2×1.5㎝）※洗



64109-808
[PET]27㎝半月ランチプレート 陶磁器調白 S·H塗（洗）
2,000円 60入（27×24.5×2.5㎝）※洗



64110-808
[メラミン]飯丼 粉引 JW-10（洗）
1,170円 80入（14×7.5㎝）
※洗 消毒保管庫対応



64111-808
[メラミン]飯茶碗 粉引 OY-9（洗）
980円 100入（12.4×5.6㎝）
※洗 消毒保管庫対応



64112-808
[メラミン]いぶし釉 呑水 粉引（洗）
450円 100入（13×12.3×4.5㎝）
※洗 消毒保管庫対応



64113-808
[メラミン]いぶし釉3点珍味 粉引（洗）
1,170円 120入（19.6×8.6×2.5㎝）
※洗 消毒保管庫対応



64114-808
[メラミン]いぶし釉2点珍味 粉引（洗）
900円 150入（13.3×8.7×2.4㎝）
※洗 消毒保管庫対応



64115-808
[メラミン]いぶし釉碗 大 粉引（洗）
990円 100入（12×7㎝）
※洗 消毒保管庫対応

64116-808
[メラミン]いぶし釉碗 小 粉引（洗）
920円 100入（11×6.8㎝）
※洗 消毒保管庫対応



64117-808
[メラミン]いぶし釉 丸小鉢 大 粉引（洗）
900円 200入（11.5×4.8㎝）
※洗 消毒保管庫対応

64118-808
[メラミン]いぶし釉 丸小鉢 小 粉引（洗）
710円 200入（9.5×4㎝）
※洗 消毒保管庫対応



64119-808
[メラミン]いぶし釉つゆ入れ 粉引（洗）
980円 200入（8.5×6.5㎝）
※洗 消毒保管庫対応

64120-808
[メラミン]いぶし釉小皿 粉引（洗）
840円 400入（8.5×2.5㎝）
※消毒保管庫対応



64121-808
[メラミン]重ね鉢（小）粉引 JW-5（洗）
860円 120入（9.6×5㎝）
※消毒保管庫対応

64122-808
[メラミン]薬味皿 粉引 JW-6（洗）
530円 250入（9.6×1.3㎝）
※消毒保管庫対応

※このページの商品は、樹脂製品となります。





NEW

64201-808 ［メラミン］長角カンナ目皿 白 大 40㎝（洗）
4,800円 30入（40×13.2×2.5㎝）※消毒保管庫対応
64202-808 ［メラミン］長角カンナ目皿 白 中 29㎝（洗）
3,900円 40入（29×12.5×2.5㎝）※消毒保管庫対応
64203-808 ［メラミン］長角カンナ目皿 白 小 24㎝（洗）
2,950円 40入（24×12×2.5㎝）※消毒保管庫対応



64204-808 ［メラミン］小判長手盛鉢 白 大 40㎝（洗）
5,600円 20入（40×13.6×4.4㎝）※消毒保管庫対応
64205-808 ［メラミン］小判長手盛鉢 白 小 32㎝（洗）
4,600円 30入（32.1×13.7×4.4㎝）※消毒保管庫対応



64206-808 ［メラミン］くつわ型プレート 白 大 35㎝（洗）
6,200円 20入（34.8×34.8×2㎝）※消毒保管庫対応
64207-808 ［メラミン］くつわ型プレート 白 中 32㎝（洗）
5,500円 20入（32.5×32.5×2㎝）※消毒保管庫対応
64208-808 ［メラミン］くつわ型プレート 白 小 30㎝（洗）
4,800円 20入（30×30×2㎝）※消毒保管庫対応



64209-808 ［メラミン］長角鉢 白 大 56㎝（洗）
10,500円 20入（56.5×32.5×5.7㎝）※消毒保管庫対応
64210-808 ［メラミン］長角鉢 白 中 50㎝（洗）
8,800円 20入（50×27.5×5.6㎝）※消毒保管庫対応
64211-808 ［メラミン］長角鉢 白 小 45㎝（洗）
6,200円 20入（45×22.7×4.4㎝）※消毒保管庫対応



64212-818 ［メラミン］35㎝ウェーブ丸盛鉢
11,000円（34.6×13㎝）
64213-818 ［メラミン］31㎝ウェーブ丸盛鉢
8,500円（31.6×12.5㎝）
64214-818 ［メラミン］28㎝ウェーブ丸盛鉢
6,500円（28.6×12㎝）



64215-818 ［メラミン］45㎝長角深盛皿
8,100円（45×30×7㎝）
64216-818 ［メラミン］35㎝長角深盛皿
6,300円（35×25×7㎝）



64217-818 ［メラミン］40㎝スクエア盛皿
9,200円（40.5×40.5×4.5㎝）
64218-818 ［メラミン］35㎝スクエア盛皿
6,800円（35.5×35.5×4㎝）
64219-818 ［メラミン］30㎝スクエア盛皿
4,800円（30.5×30.5×3.5㎝）



64220-818 ［メラミン］59㎝大葉盛鉢
13,200円（58.7×32×9㎝）
64221-818 ［メラミン］52㎝大葉盛鉢
10,500円（51.7×28.3×8.5㎝）
64222-818 ［メラミン］50㎝大葉盛鉢
7,000円（50×24×6㎝）
64223-818 ［メラミン］39㎝大葉盛鉢
7,000円（38.9×20.8×6.6㎝）
64224-818 ［メラミン］31㎝大葉盛鉢
5,100円（31.5×17×5.6㎝）
64225-818 ［メラミン］25㎝大葉盛鉢
2,850円（24.7×13.5×4.6㎝）



64226-818 ［メラミン］40㎝スクエア盛鉢
15,500円（40×40×14.5㎝）
64227-818 ［メラミン］31㎝スクエア盛鉢
12,700円（31.5×31.5×12.5㎝）
64228-818 ［メラミン］28㎝スクエア盛鉢
9,900円（28.5×28.5×11.5㎝）
64229-818 ［メラミン］25㎝スクエア盛鉢
7,800円（25.5×25.5×10.5㎝）
64230-818 ［メラミン］22㎝スクエア盛鉢
5,400円（22.4×22.4×9.5㎝）

※このページの商品は、樹脂製品となります。





NEW 輸

64301-818
［アクリル］さざ波雛壇盛器
27,500円（50×42×16.3㎝）

64302-818
［アクリル］40㎝さざ波盛台
16,000円（40×30×6㎝）

64303-818
［アクリル］51㎝さざ波長角高足盛台
15,700円（50×15×11.5㎝）

64304-818
［アクリル］50㎝さざ波長角低足盛台
15,000円（50×15×6㎝）



64305-818 ［アクリル］36㎝さざ波四方上り深盛鉢 本体
11,000円（36.5×36.5×11.6㎝）
64306-818 ［アクリル］31㎝さざ波四方上り深盛鉢 本体
8,000円（31.5×31.5×9.8㎝）
64307-818 ［アクリル］27㎝さざ波四方上り深盛鉢 本体
6,200円（27×27×7.8㎝）
64308-818 ［アクリル］36㎝さざ波四方上り深盛鉢 目皿
3,300円（24×24×0.6㎝）
64309-818 ［アクリル］31㎝さざ波四方上り深盛鉢 目皿
2,500円（20×20×0.6㎝）
64310-818 ［アクリル］27㎝さざ波四方上り深盛鉢 目皿
2,400円（18×18×0.6㎝）

64311-818 ［アクリル］59㎝さざ波ウェーブ長角盛皿 本体
17,000円（58.7×39×3.6㎝）
64312-818 ［アクリル］54㎝さざ波ウェーブ長角盛皿 本体
13,500円（54×37.3×3.1㎝）
64313-818 ［アクリル］48㎝さざ波ウェーブ長角盛皿 本体
12,500円（48.5×37×3㎝）
64314-818 ［鉄］59㎝さざ波ウェーブ長角盛皿用スタンド
9,200円（59×40×11㎝）
64315-818 ［鉄］54㎝さざ波ウェーブ長角盛皿用スタンド
8,500円（54×39×11㎝）
64316-818 ［鉄］48㎝さざ波ウェーブ長角盛皿用スタンド
7,800円（49×38×11㎝）

64317-818 ［アクリル］55㎝さざ波四方上り長角盛鉢 本体
18,300円（55×40.2×9㎝）
64318-818 ［アクリル］50㎝さざ波四方上り長角盛鉢 本体
14,300円（50×35.2×8.2㎝）
64319-818 ［アクリル］45㎝さざ波四方上り長角盛鉢 本体
12,200円（45.8×31.3×8㎝）
64320-818 ［アクリル］55㎝さざ波四方上り長角盛鉢 目皿
6,600円（44×29×0.6㎝）
64321-818 ［アクリル］50㎝さざ波四方上り長角盛鉢 目皿
5,500円（39.8×25.8×0.6㎝）
64322-818 ［アクリル］45㎝さざ波四方上り長角盛鉢 目皿
5,000円（38.2×23.5×0.6㎝）
64323-818 ［鉄］55㎝さざ波四方上り長角盛鉢用スタンド
9,000円（55×41×11㎝）
64324-818 ［鉄］50㎝さざ波四方上り長角盛鉢用スタンド
8,500円（53.5×37.5×11㎝）
64325-818 ［鉄］45㎝さざ波四方上り長角盛鉢用スタンド
8,000円（48×34×11㎝）

※このページの商品は、樹脂製品となります。


64401-488


64402-488


64403-488


64404-488


64405-488


64406-488


64407-488


64408-488


64409-488


64413-488


64410-488


64411-488


64412-488


64414-488


64415-488


64416-488


64417-488


64418-488


64419-488


64420-488 64421-488 64422-488 64423-488 64424-488 64425-488

グランシェフ

※ビスク上に吹付しますので、多少の突起は表面に出ます。

品番	品名	上代	入数	寸法
64401-488	25cmスープボール(GR)	6,000円	30入	25×4.2cm・内φ11.3cm
64402-488	25cmスープボール(RD)	6,000円	30入	25×4.2cm・内φ11.3cm
64403-488	25cmスープボール(GL)	6,000円	30入	25×4.2cm・内φ11.3cm
64404-488	25cmスープボール(SV)	6,000円	30入	25×4.2cm・内φ11.3cm
64405-488	25cmスープボール(BR)	6,000円	30入	25×4.2cm・内φ11.3cm
64406-488	キルト25cmスープ(HP)	7,000円	30入	25×4.2cm・内φ11.3cm
64407-488	21cmスープボール(GR)	4,100円	40入	21×4.3cm・内φ11.3cm
64408-488	21cmスープボール(RD)	4,100円	40入	21×4.3cm・内φ11.3cm
64409-488	21cmスープボール(GL)	4,100円	40入	21×4.3cm・内φ11.3cm

品番	品名	上代	入数	寸法
64410-488	21cmスープボール(SV)	4,100円	40入	21×4.3cm・内φ11.3cm
64411-488	21cmスープボール(BR)	4,100円	40入	21×4.3cm・内φ11.3cm
64412-488	21cmスープボール(HP)	4,500円	40入	21×4.3cm・内φ11.3cm
64413-488	キルト21cmスープ(HP)	5,200円	40入	21×4.3cm・内φ11.3cm
64414-488	26cmパスタ(GR)	4,700円	30入	26×5.4cm・内φ16.8cm
64415-488	26cmパスタ(RD)	4,700円	30入	26×5.4cm・内φ16.8cm
64416-488	26cmパスタ(GL)	4,700円	30入	26×5.4cm・内φ16.8cm
64417-488	26cmパスタ(SV)	4,700円	30入	26×5.4cm・内φ16.8cm
64418-488	26cmパスタ(BR)	4,700円	30入	26×5.4cm・内φ16.8cm

品番	品名	上代	入数	寸法
64419-488	26cmパスタ(HP)	5,200円	30入	26×5.4cm・内φ16.8cm
64420-488	INF27.5cmプレート(GR)	4,800円	30入	27.5×2.5cm・内φ18.2cm
64421-488	INF27.5cmプレート(RD)	4,800円	30入	27.5×2.5cm・内φ18.2cm
64422-488	INF27.5cmプレート(GL)	4,800円	30入	27.5×2.5cm・内φ18.2cm
64423-488	INF27.5cmプレート(SV)	4,800円	30入	27.5×2.5cm・内φ18.2cm
64424-488	INF27.5cmプレート(BR)	4,800円	30入	27.5×2.5cm・内φ18.2cm
64425-488	INF27.5cmプレート(HP)	5,200円	30入	27.5×2.5cm・内φ18.2cm

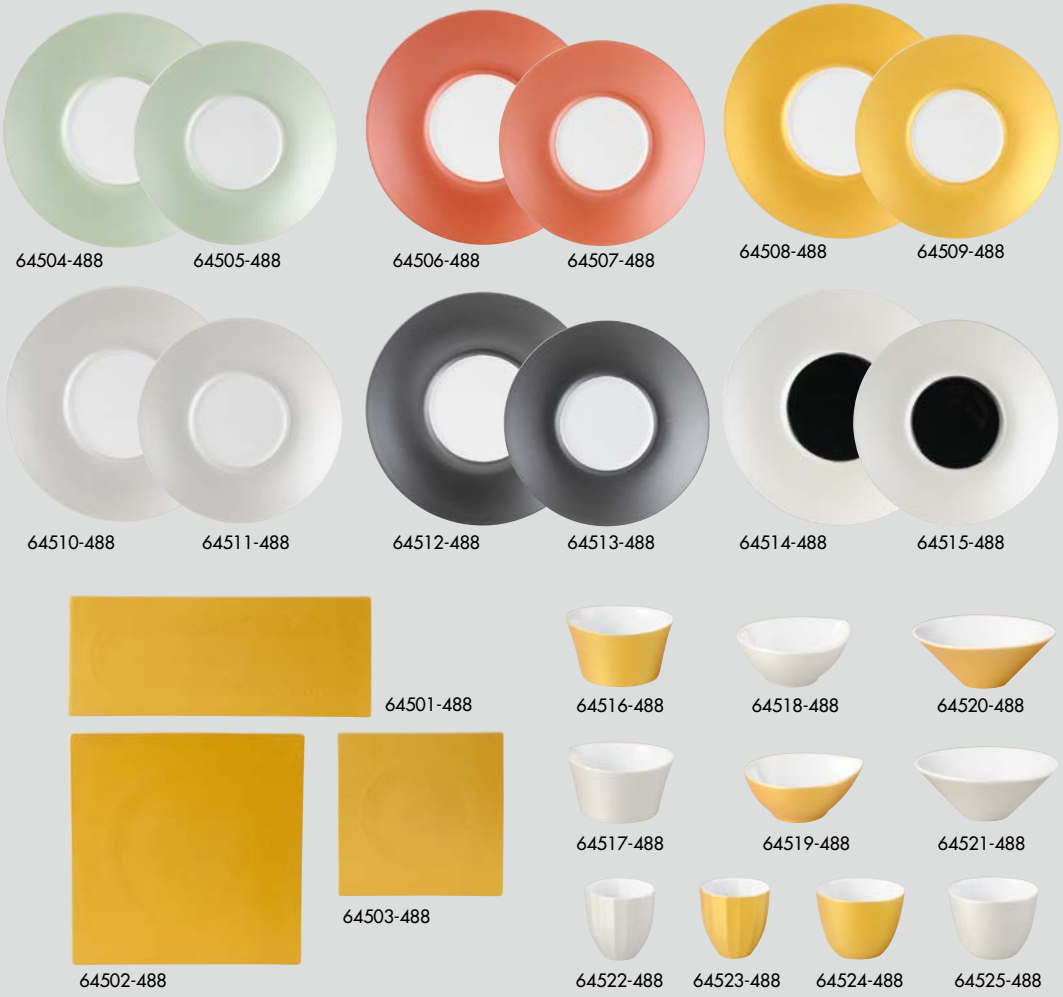

グランシェフ

64501-488 35cm長角プレート(GL) 30入（35×14×1.7cm） **15,000円**
64502-488 27cm正角プレート(GL) 30入（27×2cm） **11,500円**
64503-488 19cm正角プレート(GL) 40入（19×1.7cm） **5,900円**
64504-488 RR27cmプレート(GR) 30入（27×3.2cm・内φ12.5cm） **5,000円**
64505-488 RR24cmプレート(GR) 40入（24×3cm・内φ10.9cm） **3,200円**
64506-488 RR27cmプレート(RD) 30入（27×3.2cm・内φ12.5cm） **5,000円**
64507-488 RR24cmプレート(RD) 40入（24×3cm・内φ10.9cm） **3,200円**
64508-488 RR27cmプレート(GL) 30入（27×3.2cm・内φ12.5cm） **5,000円**
64509-488 RR24cmプレート(GL) 40入（24×3cm・内φ10.9cm） **3,200円**
64510-488 RR27cmプレート(SV) 30入（27×3.2cm・内φ12.5cm） **5,000円**
64511-488 RR24cmプレート(SV) 40入（24×3cm・内φ10.9cm） **3,200円**
64512-488 RR27cmプレート(BR) 30入（27×3.2cm・内φ12.5cm） **5,000円**
64513-488 RR24cmプレート(BR) 40入（24×3cm・内φ10.9cm） **3,200円**
64514-488 RR27cmプレート(HP) 30入（27×3.2cm・内φ12.5cm） **5,300円**
64515-488 RR24cmプレート(HP) 40入（24×3cm・内φ10.9cm） **3,400円**
64516-488 SORI(GL) 120入（8.3×7.5×4.6cm） **1,350円**
64517-488 SORI(SV) 120入（8.3×7.5×4.6cm） **1,350円**
64518-488 SIZUKU(SV) 150入（10×8.5×3.8cm） **2,100円**
64519-488 SIZUKU(GL) 150入（10×8.5×3.8cm） **2,100円**
64520-488 プレーン(GL) 180入（11.1×4.1cm） **2,100円**
64521-488 プレーン(SV) 180入（11.1×4.1cm） **2,100円**
64522-488 KAKU(SV) 120入（5.3×5.5cm） **1,350円**
64523-488 KAKU(GL) 120入（5.3×5.5cm） **1,350円**
64524-488 DAEN(GL) 120入（6.9×6.2×5.3cm） **1,350円**
64525-488 DAEN(SV) 120入（6.9×6.2×5.3cm） **1,350円**

※ビスク上に吹付しますので、
多少の突起は表面に出ます。



グランシェフ2

64551-488 イスト27.5cmプレート(SV) 25入（27.3×27.3×2.6cm・内φ17.3cm） **4,800円**
64552-488 イスト27.5cmプレート(GR) 25入（27.3×27.3×2.6cm・内φ17.3cm） **4,800円**
64553-488 イスト27.5cmプレート(GL) 25入（27.3×27.3×2.6cm・内φ17.3cm） **4,800円**
64554-488 WV27cmプレート(SV) 25入（27×27×2.7cm・内φ18cm） **5,000円**
64555-488 WV27cmプレート(GR) 25入（27×27×2.7cm・内φ18cm） **5,000円**
64556-488 WV27cmプレート(GL) 25入（27×27×2.7cm・内φ18cm） **5,000円**
64557-488 イスト27.5cmプレート(BR) 25入（27.3×27.3×2.6cm・内φ17.3cm） **4,800円**
64558-488 イスト27.5cmプレート(RD) 25入（27.3×27.3×2.6cm・内φ17.3cm） **4,800円**
64559-488 イスト27.5cmプレート(HP) 25入（27.3×27.3×2.6cm・内φ17.3cm） **5,200円**
64560-488 WV27cmプレート(BR) 25入（27×27×2.7cm・内φ18cm） **5,000円**
64561-488 WV27cmプレート(RD) 25入（27×27×2.7cm・内φ18cm） **5,000円**
64562-488 WV27cmプレート(HP) 25入（27×27×2.7cm・内φ18cm） **5,400円**

※ビスク上に吹付しますので、
多少の突起は表面に出ます。

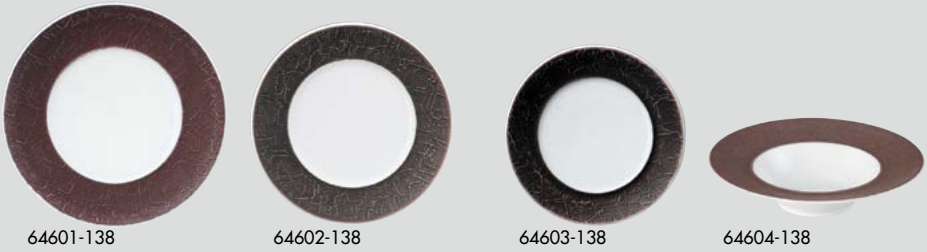
64601-138 64602-138 64603-138 64604-138


64605-138 64606-138 64607-138 64608-138


64609-138 64610-138 64611-138 64612-138


64613-138 64614-138 64615-138 64616-138


64617-138 64618-138 64619-138 64620-138


64621-138 64622-138 64623-138 64624-138


64625-138 64626-138 64627-138 64628-138


64629-138 64630-138 64631-138 64632-138


64633-138 64634-138 64635-138 64636-138


64637-138 64638-138 64639-138 64640-138


64641-138 64642-138 64643-138 64644-138

バロック

品番	品名	上代	入数	寸法
64601-138	ホワイト&ブラウン 28cmプレート	**2,950円**	24入	28×2.8cm
64602-138	ホワイト&ブラウン 24cmプレート	**1,850円**	36入	24×2.4cm
64603-138	ホワイト&ブラウン 21cmプレート	**1,450円**	48入	21×2cm
64604-138	ホワイト&ブラウン26.5cmディープスープ	**3,850円**	20入	26.5×6.3cm
64605-138	ブラック&ブラウン 28cmプレート	**2,950円**	24入	28×2.8cm
64606-138	ブラック&ブラウン 24cmプレート	**1,850円**	36入	24×2.4cm
64607-138	ブラック&ブラウン 21cmプレート	**1,450円**	48入	21×2cm
64608-138	ブラック&ブラウン26.5cmディープスープ	**3,850円**	20入	26.5×6.3cm
64609-138	ホワイトビスク 28cmプレート	**2,950円**	24入	28×2.8cm
64610-138	ホワイトビスク 24cmプレート	**1,850円**	36入	24×2.4cm
64611-138	ホワイトビスク 21cmプレート	**1,450円**	48入	21×2cm
64612-138	ホワイトビスク26.5cmディープスープ	**3,850円**	20入	26.5×6.3cm
64613-138	ゴールドライン 28cmプレート	**3,950円**	24入	28×2.8cm
64614-138	ゴールドライン 24cmプレート	**2,750円**	36入	24×2.4cm
64615-138	ゴールドライン 21cmプレート	**2,200円**	48入	21×2cm
64616-138	ゴールドライン26.5cmディープスープ	**4,800円**	20入	26.5×6.3cm
64617-138	プラチナライン 28cmプレート	**3,950円**	24入	28×2.8cm
64618-138	プラチナライン 24cmプレート	**2,750円**	36入	24×2.4cm
64619-138	プラチナライン 21cmプレート	**2,200円**	48入	21×2cm
64620-138	プラチナライン26.5cmディープスープ	**4,800円**	20入	26.5×6.3cm
64621-138	パールラスター 28cmプレート	**4,100円**	24入	28×2.8cm
64622-138	パールラスター 24cmプレート	**2,750円**	36入	24×2.4cm
64623-138	パールラスター 21cmプレート	**2,100円**	48入	21×2cm
64624-138	パールラスター26.5cmディープスープ	**4,900円**	20入	26.5×6.3cm
64625-138	バイオレットラスター 28cmプレート	**4,300円**	24入	28×2.8cm
64626-138	バイオレットラスター 24cmプレート	**2,850円**	36入	24×2.4cm
64627-138	バイオレットラスター 21cmプレート	**2,250円**	48入	21×2cm
64628-138	バイオレットラスター26.5cmディープスープ	**5,000円**	20入	26.5×6.3cm
64629-138	ピンクラスター 28cmプレート	**4,300円**	24入	28×2.8cm
64630-138	ピンクラスター 24cmプレート	**2,850円**	36入	24×2.4cm
64631-138	ピンクラスター 21cmプレート	**2,250円**	48入	21×2cm
64632-138	ピンクラスター26.5cmディープスープ	**5,000円**	20入	26.5×6.3cm
64633-138	グリーンラスター 28cmプレート	**4,300円**	24入	28×2.8cm
64634-138	グリーンラスター 24cmプレート	**2,850円**	36入	24×2.4cm
64635-138	グリーンラスター 21cmプレート	**2,250円**	48入	21×2cm
64636-138	グリーンラスター26.5cmディープスープ	**5,000円**	20入	26.5×6.3cm
64637-138	黒彩28cmプレート	**3,000円**	24入	28×2.8cm
64638-138	黒彩24cmプレート	**2,350円**	36入	24×2.4cm
64639-138	黒彩21cmプレート	**2,100円**	48入	21×2cm
64640-138	黒彩26.5cmディープスープ	**3,650円**	20入	26.5×6.3cm
64641-138	紅彩28cmプレート	**3,000円**	24入	28×2.8cm
64642-138	紅彩24cmプレート	**2,350円**	36入	24×2.4cm
64643-138	紅彩21cmプレート	**2,100円**	48入	21×2cm
64644-138	紅彩26.5cmディープスープ	**3,650円**	20入	26.5×6.3cm



ルミノ

64701-148 ジュピター22プレート
40入（22.5×2.5cm） **2,350円**
64702-148 ジュピター24プレート
30入（24.5×2.5cm） **2,850円**
64703-148 ジュピター28プレート
25入（28.5×2.5cm） **3,700円**
64704-148 ジュピター30.5プレート
20入（31×2.5cm） **4,800円**
64705-148 夜空22プレート
40入（22×2.5cm） **2,100円**
64706-148 夜空24プレート
30入（24.5×2.5cm） **2,500円**
64707-148 夜空28プレート
20入（28×2.5cm） **3,300円**
64708-148 夜空30プレート
20入（31×2.5cm） **4,300円**
64709-148 夜空ローボールM
40入（20.8×4.5cm） **2,300円**
64710-148 夜空ローボールL
25入（24.2×6cm） **3,300円**
64711-148 ブラック22プレート
40入（22×2.5cm） **2,100円**
64712-148 ブラック24プレート
30入（24.5×2.5cm） **2,800円**
64713-148 ブラック28プレート
20入（28×2.5cm） **3,300円**
64714-148 ブラック30プレート
20入（31×2.5cm） **4,700円**
64715-148 ブラックローボールM
40入（20.8×4.5cm） **2,300円**
64716-148 ブラックローボールL
25入（24.2×6cm） **3,300円**
64717-148 赤結晶22プレート
40入（22.4×2.5cm） **1,800円**
64718-148 赤結晶24プレート
30入（24.5×2.5cm） **2,300円**
64719-148 赤結晶28プレート
20入（28.2×2.5cm） **3,000円**
64720-148 赤結晶30プレート
20入（30.7×2.5cm） **4,100円**
64721-148 ブルー結晶22プレート
40入（22.1×2.5cm） **1,800円**
64722-148 ブルー結晶24プレート
30入（24.5×2.5cm） **2,300円**
64723-148 ブルー結晶28プレート
25入（28.2×2.5cm） **3,000円**
64724-148 ブルー結晶30プレート
20入（30.7×2.5cm） **4,100円**
64725-148 パープルヘイズ22プレート
40入（22.1×2.5cm） **2,500円**
64726-148 パープルヘイズ24プレート
30入（24.5×2.5cm） **2,900円**
64727-148 パープルヘイズ28プレート
25入（28.2×2.5cm） **3,700円**
64728-148 パープルヘイズ30プレート
20入（30.7×2.5cm） **4,800円**



プラティーヌ

64751-058 13.5cmプレート
140入（13.5×1.8cm） **730円**
64752-058 17cmプレート
90入（16.8×1.9cm） **850円**
64753-058 21cmプレート
40入（22×2.7cm） **1,100円**
64754-058 25cmプレート
36入（25×3.3cm） **1,800円**
64755-058 22cmクープスープ皿
40入（22.2×3.9cm） **1,300円**
64756-058 24cmスープ皿
36入（24.4×4.4cm） **1,900円**
64757-058 13.5cmボール
100入（13.7×3.8cm） **780円**
64758-058 17cmボール
60入（17×5cm） **1,200円**
64759-058 21.5cmボール
36入（21.4×5.9cm） **2,050円**
64760-058 13.5cmプレート 黒
140入（13.5×1.8cm） **730円**
64761-058 17cmプレート 黒
90入（16.8×1.9cm） **850円**
64762-058 21cmプレート 黒
40入（22×2.7cm） **1,100円**
64763-058 25cmプレート 黒
36入（25×3.3cm） **1,800円**
64764-058 22cmクープスープ皿 黒
40入（22.2×3.9cm） **1,300円**
64765-058 24cmスープ皿 黒
36入（24.4×4.4cm） **1,900円**
64766-058 13.5cmボール 黒
100入（13.7×3.8cm） **780円**
64767-058 17cmボール 黒
60入（17×5cm） **1,200円**
64768-058 21.5cmボール 黒
36入（21.4×5.9cm） **2,050円**

ＮＢアラカルト

64801-488 NB14㎝ツイスト
295入（14×4.8×4.2㎝） **730円**

64802-488 NB15㎝シズク
280入（15.3×4.8×2.6㎝） **660円**

64803-488 NBスクエアボール小
100入（9.2×9.2×4.7㎝） **550円**

64804-488 NBスクエアボール大
65入（10.9×10.9×6.6㎝） **730円**

64805-488 NB楕円取皿
100入（16×12×2.2㎝） **730円**

64806-488 NBしずくボール
90入（15.7×14.5×7.5㎝） **1,200円**

64807-488 NBアイボール
85入（18×12.8×7㎝） **1,200円**

64808-488 NB正角皿
25入（22×22×3㎝） **2,200円**

64809-488 NBウエーブ
25入（27.8×19.4×3.5㎝） **2,200円**

64810-488 NB反型楕円鉢 中
90入（17×14×4.8㎝） **880円**

64811-488 NB反型楕円鉢 大
55入（20.3×16.5×5㎝） **1,100円**

64812-488 NB楕円カレー皿 中
65入（19.3×15×3.7㎝） **1,750円**

64813-488 NB楕円カレー皿 大
40入（23×18.8×4.5㎝） **2,200円**

64814-488 NBオーバルボールS
105入（16×10×3.8㎝） **800円**

64815-488 NBオーバルボールM
50入（21.7×13.7×5㎝） **1,100円**

64816-488 NBオーバルボールL
30入（26.5×16.7×6㎝） **1,980円**

64817-488 NB炭型細長角皿
25入（31.3×10×1㎝） **2,750円**

64818-488 NB炭型長角皿 小
35入（19×12.7×1㎝） **1,650円**

64819-488 NB炭型長角皿 大
15入（24.5×18.4×1㎝） **3,100円**

64820-488 NB長角皿 中
40入（22×15.2×2.5㎝） **1,320円**

64821-488 NB長角皿 大
25入（30×14.7×3.5㎝） **2,400円**

64822-488 NBオーバルスリム皿
50入（31.8×11.8×1.9㎝） **1,850円**

64823-488 NB楕円皿 大
35入（32×16.5×4㎝） **2,650円**

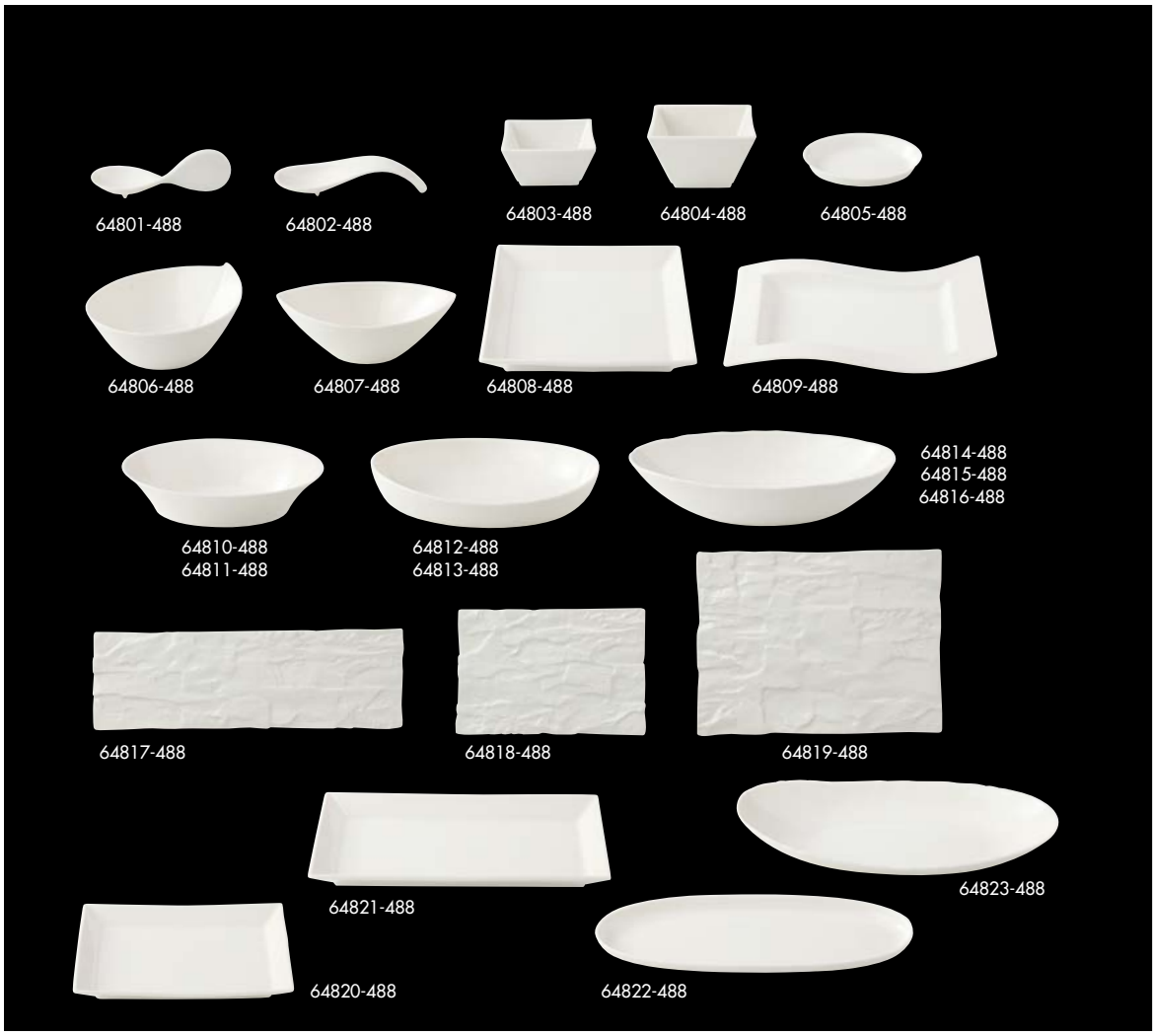

ブロンズ&ブラックアラカルト1

64851-488 ブロンズ14㎝ツイスト
295入（14×4.8×4.2㎝） **960円**

64852-488 ブラック14㎝ツイスト
295入（14×4.8×4.2㎝） **850円**

64853-488 黒マット14㎝ツイスト
295入（14×4.8×4.2㎝） **850円**

64854-488 ブロンズ15㎝シズク
280入（15.3×4.8×2.6㎝） **900円**

64855-488 ブラック15㎝シズク
280入（15.3×4.8×2.6㎝） **800円**

64856-488 黒マット15㎝シズク
280入（15.3×4.8×2.6㎝） **800円**

64857-488 ブロンズスクエアボール小
100入（9.2×9.2×4.7㎝） **830円**

64858-488 ブラックスクエアボール小
100入（9.2×9.2×4.7㎝） **720円**

64859-488 黒マットスクエアボール小
100入（9.2×9.2×4.7㎝） **720円**

64860-488 ブロンズスクエアボール大
65入（10.9×10.9×6.6㎝） **970円**

64861-488 ブラックスクエアボール大
65入（10.9×10.9×6.6㎝） **860円**

64862-488 黒マットスクエアボール大
65入（10.9×10.9×6.6㎝） **860円**

64863-488 ブロンズ楕円取皿
100入（16×12×2.2㎝） **990円**

64864-488 ブラック楕円取皿
100入（16×12×2.2㎝） **880円**

64865-488 黒マット楕円取皿
100入（16×12×2.2㎝） **880円**

64866-488 ブロンズしずくボール
90入（15.7×14.5×7.5㎝） **1,500円**

64867-488 ブラックしずくボール
90入（15.7×14.5×7.5㎝） **1,380円**

64868-488 黒マットしずくボール
90入（15.7×14.5×7.5㎝） **1,380円**

64869-488 ブロンズアイボール
85入（18×12.8×7㎝） **1,500円**

64870-488 ブラックアイボール
85入（18×12.8×7㎝） **1,380円**

64871-488 黒マットアイボール
85入（18×12.8×7㎝） **1,380円**

64872-488 ブロンズ反型楕円鉢 中
90入（17×14×4.8㎝） **1,150円**

64873-488 ブロンズ反型楕円鉢 大
60入（20.3×16.5×5㎝） **1,430円**

64874-488 ブラック反型楕円鉢 中
90入（17×14×4.8㎝） **1,050円**

64875-488 ブラック反型楕円鉢 大
60入（20.3×16.5×5㎝） **1,320円**

64876-488 黒マット反型楕円鉢 中
90入（17×14×4.8㎝） **1,050円**

64877-488 黒マット反型楕円鉢 大
60入（20.3×16.5×5㎝） **1,320円**



※★窯変の為、多少色が異なります。



ブロンズ&ブラックアラカルト2

64901-488 ブロンズオーバルボールS
105入（16×10×3.8cm） **1,050円**
64902-488 ブロンズオーバルボールM
50入（21.7×13.7×5cm） **1,450円**
64903-488 ブロンズオーバルボールL
35入（26.5×16.7×6cm） **2,300円**
64904-488 ブラックオーバルボールS
105入（16×10×3.8cm） **940円**
64905-488 ブラックオーバルボールM
50入（21.7×13.7×5cm） **1,320円**
64906-488 ブラックオーバルボールL
35入（26.5×16.7×6cm） **2,200円**
64907-488 黒マットオーバルボールS
105入（16×10×3.8cm） **940円**
64908-488 黒マットオーバルボールM
50入（21.7×13.7×5cm） **1,320円**
64909-488 黒マットオーバルボールL
35入（26.5×16.7×6cm） **2,200円**
64910-488 ブロンズ楕円カレー皿 中
65入（19.3×15×3.7cm） **2,100円**
64911-488 ブロンズ楕円カレー皿 大
40入（23×18.8×4.5cm） **2,550円**
64912-488 ブラック楕円カレー皿 中
65入（19.3×15×3.7cm） **1,980円**
64913-488 ブラック楕円カレー皿 大
40入（23×18.8×4.5cm） **2,400円**
64914-488 黒マット楕円カレー皿 中
65入（19.3×15×3.7cm） **1,980円**
64915-488 黒マット楕円カレー皿 大
40入（23×18.8×4.5cm） **2,400円**
64916-488 ブロンズ正角皿
25入（22×22×3cm） **2,750円**
64917-488 ブラック正角皿
25入（22×22×3cm） **2,650円**
64918-488 黒マット正角皿
25入（22×22×3cm） **2,650円**
64919-488 ブロンズウエーブ
25入（27.8×19.4×3.5cm） **2,850円**
64920-488 ブラックウエーブ
25入（27.8×19.4×3.5cm） **2,750円**
64921-488 黒マットウエーブ
25入（27.8×19.4×3.5cm） **2,750円**
64922-488 ブロンズ長角皿 中
40入（22×15.2×2.5cm） **1,750円**
64923-488 ブラック長角皿 中
40入（22×15.2×2.5cm） **1,650円**
64924-488 黒マット長角皿 中
40入（22×15.2×2.5cm） **1,650円**
64925-488 ブロンズ長角皿 大
25入（30×14.7×3.5cm） **2,850円**
64926-488 ブラック長角皿 大
25入（30×14.7×3.5cm） **2,750円**
64927-488 黒マット長角皿 大
25入（30×14.7×3.5cm） **2,750円**

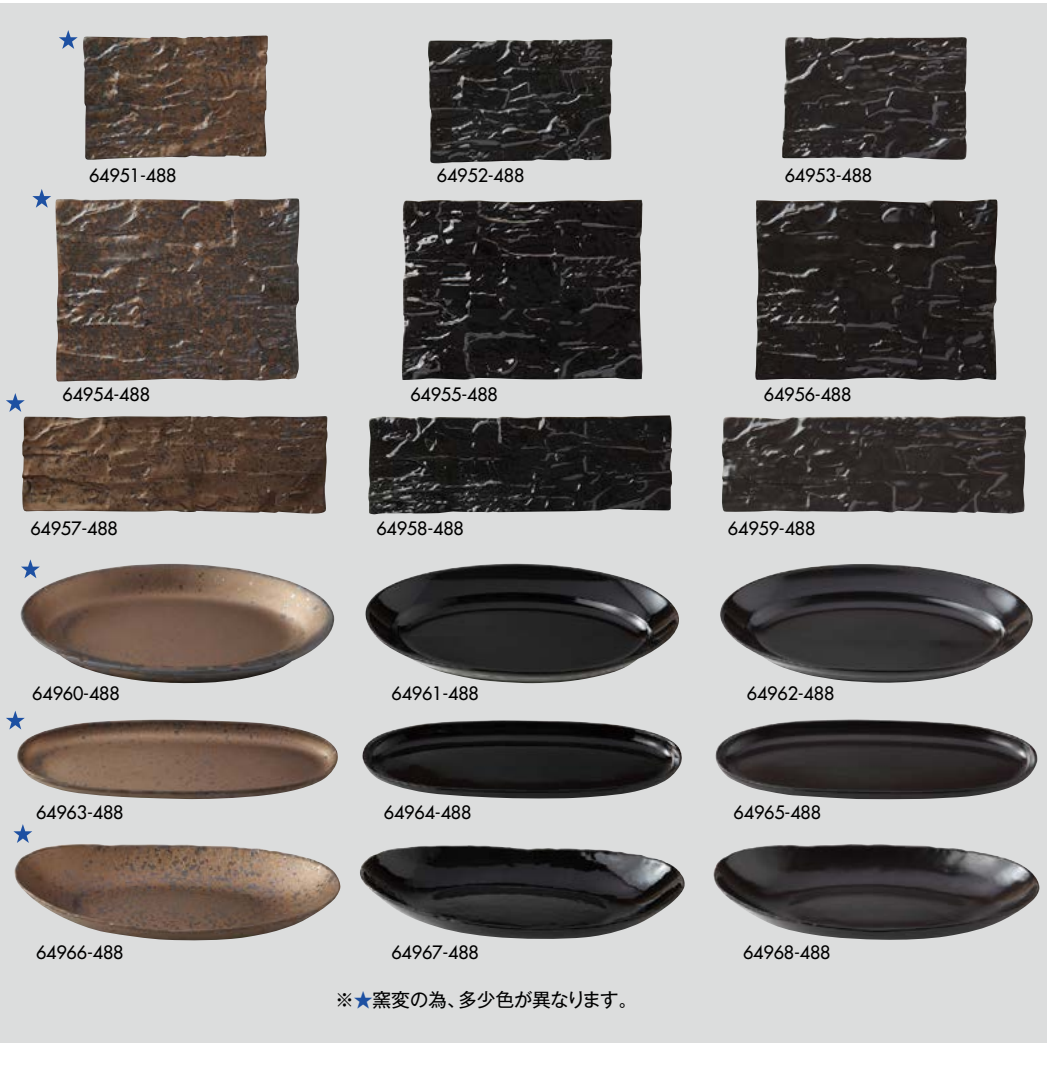

ブロンズ&ブラックアラカルト3

64951-488 ブロンズ炭型長角皿 小
35入（19×12.7×1cm） **2,100円**
64952-488 ブラック炭型長角皿 小
35入（19×12.7×1cm） **1,980円**
64953-488 黒マット炭型長角皿 小
35入（19×12.7×1cm） **1,980円**
64954-488 ブロンズ炭型長角皿 大
15入（24.5×18.4×1cm） **3,200円**
64955-488 ブラック炭型長角皿 大
15入（24.5×18.4×1cm） **3,100円**
64956-488 黒マット炭型長角皿 大
15入（24.5×18.4×1cm） **3,100円**
64957-488 ブロンズ炭型細長角皿
25入（31.3×10×1cm） **2,850円**
64958-488 ブラック炭型細長角皿
25入（31.3×10×1cm） **2,750円**
64959-488 黒マット炭型細長角皿
25入（31.3×10×1cm） **2,750円**
64960-488 ブロンズ31cmパエリア
25入（31.2×19.2×4.2cm） **3,000円**
64961-488 ブラック31cmパエリア
25入（31.2×19.2×4.2cm） **2,900円**
64962-488 黒マット31cmパエリア
25入（31.2×19.2×4.2cm） **2,900円**
64963-488 ブロンズオーバルスリム皿
50入（31.8×11.8×1.9cm） **2,200円**
64964-488 ブラックオーバルスリム皿
50入（31.8×11.8×1.9cm） **2,100円**
64965-488 黒マットオーバルスリム皿
50入（31.8×11.8×1.9cm） **2,100円**
64966-488 ブロンズ楕円皿 大
35入（32×16.5×4cm） **3,200円**
64967-488 ブラック楕円皿 大
35入（32×16.5×4cm） **3,100円**
64968-488 黒マット楕円皿 大
35入（32×16.5×4cm） **3,100円**

※★窯変の為、多少色が異なります。

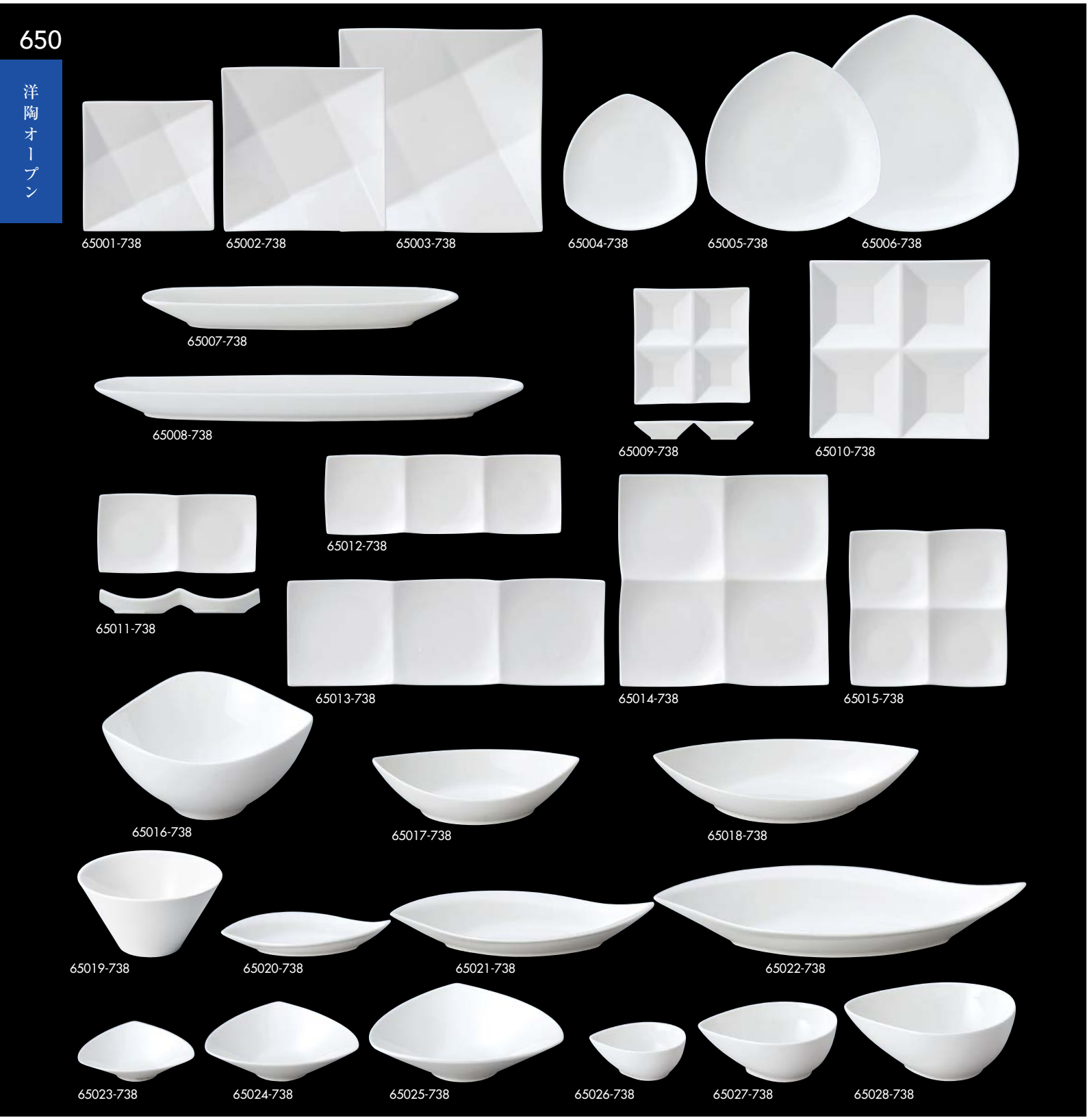

AngelWhite（中国製）

品番	品名	上代	入数	寸法
65001-738	フォウルドプレート(ミニ・白)	950円	5×12入	16.5×16.5×2.8cm
65002-738	フォウルドプレート(小・白)	1,700円	5×8入	21×21×3.5cm
65003-738	フォウルドプレート(大・白)	2,750円	5×6入	25.5×25.5×4cm
65004-738	トライアングルプレート(小)	1,150円	10×8入	17.5×3cm
65005-738	トライアングルプレート(中)	2,100円	5×8入	22.5×3.5cm
65006-738	トライアングルプレート(大)	3,300円	5×6入	28×4.5cm
65007-738	ロングボート(小・白)	950円	5×12入	30.5×4.5×3cm
65008-738	ロングボート(大・白)	1,500円	5×8入	41×5×3cm
65009-738	フォースクエアーディッシュ(小・白)	950円	5×6入	15×15×2.5cm
65010-738	フォースクエアーディッシュ(大・白)	2,400円	5×12入	23×23×3cm

品番	品名	上代	入数	寸法
65011-738	ツゥーインディシュ(白)	1,000円	5×12入	20.2×10×3cm
65012-738	スリーインディッシュ(小・白)	1,850円	5×8入	30.5×10.5×3cm
65013-738	スリーインディッシュ(大・白)	3,950円	5×6入	41.5×14×3.5cm
65014-738	フォーインワンディッシュ(大・白)	4,000円	5×6入	27.5×27.5×4cm
65015-738	フォーインワンディッシュ(小・白)	1,850円	5×8入	20×20×3cm
65016-738	トライアングルボール(白)	3,450円	5×6入	20×10cm
65017-738	シープボール(小・白)	1,150円	5×12入	20×12×5.5cm
65018-738	シープボール(大・白)	1,950円	5×8入	25.5×14.5×5.5cm
65019-738	モーニングローリーボール(白)	1,150円	5×12入	15×8cm
65020-738	リーフボール(小・白)	480円	10×16入	15×6.5×2cm

品番	品名	上代	入数	寸法
65021-738	リーフボール(中・白)	1,250円	5×12入	25.5×11.5×4cm
65022-738	リーフボール(大・白)	3,300円	5×6入	35.5×16×5.5cm
65023-738	トライアングルディープ(小)	950円	6×16入	14.5×4cm
65024-738	トライアングルディープ(中)	2,050円	6×4入	20.5×5cm
65025-738	トライアングルディープ(大)	3,980円	3×4入	25×7cm
65026-738	ドロップボール(小・白)	480円	10×12入	10×7.5×4.5cm
65027-738	ドロップボール(中・白)	1,350円	5×12入	16.5×12.5×6.5cm
65028-738	ドロップボール(大・白)	2,280円	5×8入	20×15.5×7.5cm


65101-738 65102-738 65103-738

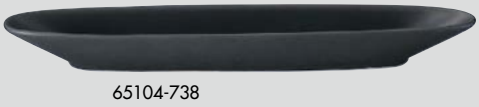
65104-738


65105-738


65106-738 65107-738 65108-738


65109-738 65110-738


65111-738


65112-738


65113-738


65114-738


65115-738


65116-738


65117-738


65118-738


65119-738


65120-738


65121-738


65122-738

Blackfairy（中国製）

品番	品名	上代	入数	寸法
65101-738	フォウルドプレート(ミニ・黒)	1,100円	5×12入	16.5×16.5×2.8cm
65102-738	フォルドプレート(小・黒)	2,000円	5×8入	21×21×3.5cm
65103-738	フォルドプレート(大・黒)	3,000円	5×6入	25.5×25.5×4cm
65104-738	ロングボート(小・黒)	1,050円	5×12入	30.5×4.5×3cm
65105-738	ロングボート(大・黒)	1,650円	5×8入	41×5×3cm
65106-738	トライアングルプレート(小・黒)	1,350円	10×8入	17.5×3cm
65107-738	トライアングルプレート(中・黒)	2,200円	5×8入	22.5×3.5cm
65108-738	トライアングルプレート(大・黒)	3,600円	5×6入	28×4.5cm
65109-738	モーニングローリーボール(黒)	1,500円	5×12入	15.5×15.5×8.5cm
65110-738	トライアングルボール(黒)	3,750円	5×6入	20×10cm
65111-738	スリーインディッシュ(小・黒)	1,980円	5×8入	30.5×10.5×3cm
65112-738	スリーインディッシュ(大・黒)	4,300円	5×6入	41.5×14×3.5cm
65113-738	フォーインワンディッシュ(小・黒)	2,000円	5×8入	20×20×3cm
65114-738	フォーインワンディッシュ(大・黒)	4,400円	5×6入	27.5×27.5×4cm
65115-738	リーフボール(小・黒)	600円	10×16入	15×6.5×2cm
65116-738	リーフボール(中・黒)	1,550円	5×12入	25.5×11.5×4cm
65117-738	リーフボール(大・黒)	3,200円	5×6入	35.5×16×5.5cm
65118-738	シープボール(小・黒)	1,300円	5×12入	20×12×5.5cm
65119-738	シープボール(大・黒)	2,100円	5×8入	25.5×14.5×5.5cm
65120-738	ドロップボール(小・黒)	530円	10×12入	10×7.5×4.5cm
65121-738	ドロップボール(中・黒)	1,450円	5×12入	16.5×12.5×6.5cm
65122-738	ドロップボール(大・黒)	2,500円	5×8入	20×15.5×7.5cm



ブランシェ（輸入）

品番	品名	上代	入数	寸法
65201-478	白 27長角皿(ワイド)	1,450円	5×4入	27.5×14.5×2cm
65202-478	白 20長角皿(スリム)	950円	5×6入	20.2×11×1.8cm
65203-478	黒 27長角皿(ワイド)	1,550円	5×4入	27.5×14.5×2cm
65204-478	黒 20長角皿(スリム)	1,050円	5×6入	20.2×11×1.8cm
65205-478	赤27長角皿(ワイド)	2,000円	5×4入	27.5×14.5×2cm
65206-478	赤20長角皿(スリム)	1,250円	5×6入	20.2×11×1.8cm
65207-478	白 40長角皿(スリム)	3,800円	2×6入	40.3×15×2.5cm
65208-478	白 33長角皿(スリム)	2,100円	3×6入	33.2×12×2.3cm
65209-478	白48長角皿(スリム)	5,000円	2×4入	48×18×2.5cm
65210-478	白楕円鉢SSS	430円	5×20入	8.8×7.5×3cm
65211-478	白楕円鉢SS	730円	5×12入	12.5×11.2×4cm
65212-478	白楕円鉢S	880円	5×6入	16×14×5cm

品番	品名	上代	入数	寸法
65213-478	白楕円鉢M	1,600円	5×6入	20.8×19.5×6.3cm
65214-478	白楕円鉢L	2,500円	5×4入	24.8×23×7.5cm
65215-478	白楕円鉢LL	4,000円	2×4入	29.8×27.7×9.2cm
65216-478	黒楕円鉢SSS	450円	5×20入	8.8×7.6×2.8cm
65217-478	黒楕円鉢SS	800円	5×12入	12.5×11.2×4cm
65218-478	黒楕円鉢S	950円	5×6入	16×14×5cm
65219-478	黒楕円鉢M	1,750円	5×4入	20.8×19.5×6.3cm
65220-478	黒楕円鉢L	2,900円	5×4入	24.8×23×7.5cm
65221-478	黒楕円鉢LL	4,800円	2×4入	29.8×27.7×9.2cm
65222-478	赤楕円鉢SSS	530円	5×20入	8.8×7.5×3cm
65223-478	白片口鉢SSS	430円	5×24入	9.3×5.8×3.5cm
65224-478	白片口鉢SS	600円	5×12入	11.8×7.2×4.3cm

品番	品名	上代	入数	寸法
65225-478	白片口鉢 S	730円	5×6入	14.8×8.8×5.5cm
65226-478	白片口鉢 M	930円	5×6入	16.3×10.2×6.2cm
65227-478	白片口鉢 L	1,150円	5×6入	18.3×11.2×6.8cm
65228-478	黒片口鉢SSS	480円	5×24入	9.3×5.8×3.5cm
65229-478	黒片口鉢SS	650円	5×12入	11.8×7.2×4.3cm
65230-478	黒片口鉢 S	850円	5×6入	14.8×8.8×5.5cm
65231-478	赤片口鉢SSS	600円	5×24入	9.3×5.8×3.5cm
65232-478	スクエアスタック小鉢L	1,100円	5×6入	13.6×13.6×6cm
65233-478	スクエアスタック小鉢M	800円	5×8入	11×11×5cm
65234-478	スクエアスタック小鉢S	380円	5×20入	7.8×7.8×4.5cm

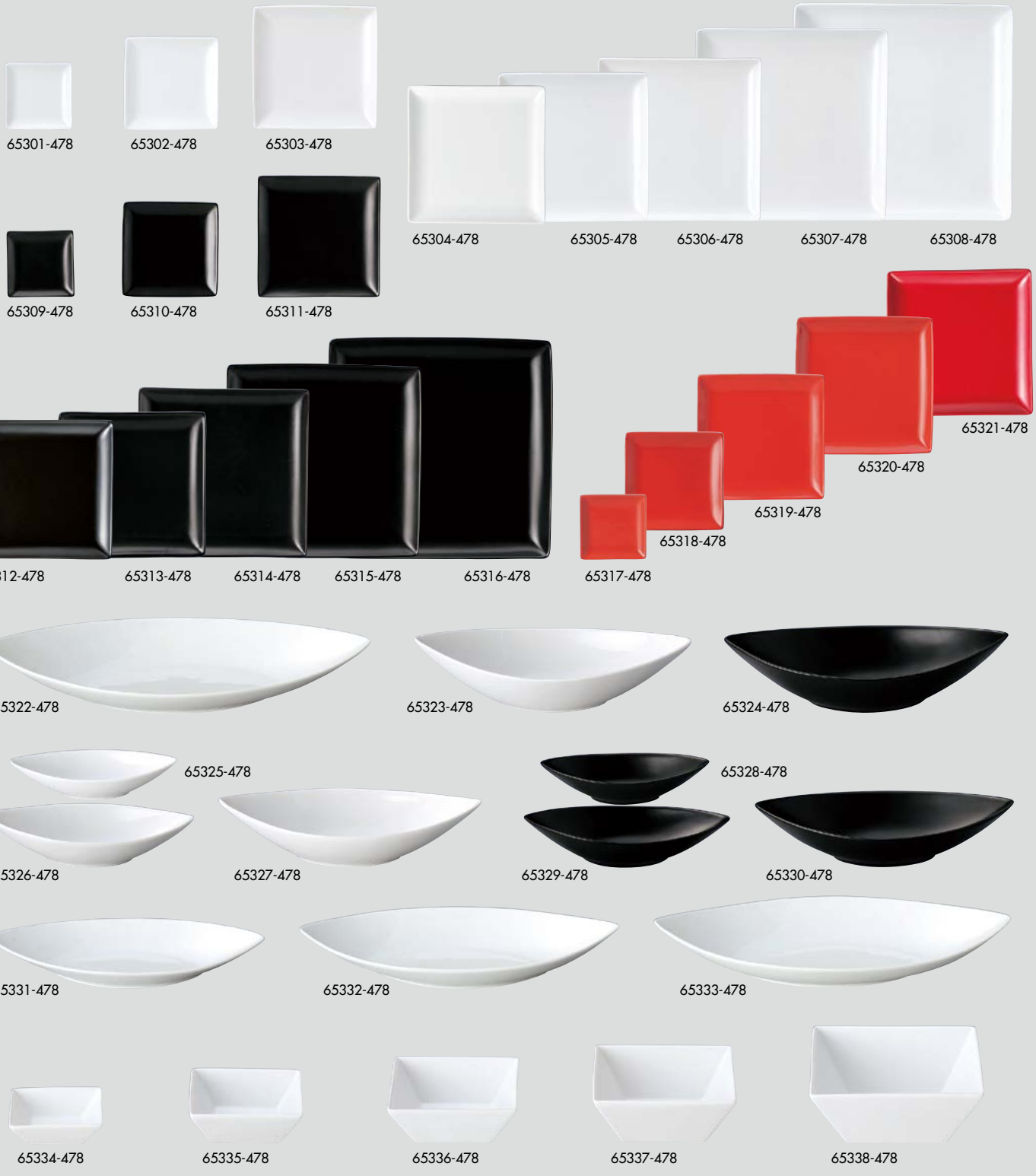

ブランシェⅡ（輸入）

品番	品名	上代	入数	寸法
65301-478	白 スクエアー9皿	360円	5×20入	9.2×9.2×1.2cm
65302-478	白 スクエアー13皿	520円	5×12入	12.8×12.8×1.5cm
65303-478	白 スクエアー17皿	930円	5×6入	16.8×16.8×2cm
65304-478	白 スクエアー19皿	1,300円	5×6入	19×19×2cm
65305-478	白 スクエアー22皿	1,600円	5×6入	21.8×21.8×2.5cm
65306-478	白 スクエアー24皿	1,900円	5×4入	23.8×23.8×2.5cm
65307-478	白 スクエアー27皿	2,600円	5×4入	27.4×27.4×2.8cm
65308-478	白 スクエアー30皿	4,200円	2×4入	30.2×30.2×3.5cm
65309-478	黒 スクエアー9皿	400円	5×20入	9.2×9.2×1.2cm
65310-478	黒 スクエアー13皿	580円	5×12入	12.8×12.8×1.5cm
65311-478	黒 スクエアー17皿	1,000円	5×6入	16.8×16.8×2cm
65312-478	黒 スクエアー19皿	1,400円	5×6入	19×19×2cm
65313-478	黒 スクエアー22皿	1,700円	5×6入	21.8×21.8×2.5cm

品番	品名	上代	入数	寸法
65314-478	黒 スクエアー24皿	2,100円	5×4入	23.8×23.8×2.5cm
65315-478	黒 スクエアー27皿	2,850円	5×4入	27.4×27.4×2.8cm
65316-478	黒 スクエアー30皿	4,700円	2×4入	30.2×30.2×3.5cm
65317-478	赤 スクエアー9皿	480円	5×20入	9.2×9.2×1.2cm
65318-478	赤 スクエアー13皿	770円	5×12入	12.8×12.8×1.5cm
65319-478	赤 スクエアー17皿	1,200円	5×6入	16.8×16.8×2cm
65320-478	赤 スクエアー19皿	1,700円	5×6入	19×19×2cm
65321-478	赤 スクエアー22皿	2,100円	5×6入	21.8×21.8×2.5cm
65322-478	白舟型浅鉢LL	6,200円	2×4入	48×23.3×7.5cm
65323-478	白舟型深鉢LL	4,000円	3×4入	35×10.5×8.5cm
65324-478	黒舟型深鉢LL	4,600円	3×4入	35×10.5×8.5cm
65325-478	白 舟型深鉢S	800円	5×6入	19×8.3×4.5cm
65326-478	白 舟型深鉢M	1,150円	5×6入	24×10.5×5.3cm

品番	品名	上代	入数	寸法
65327-478	白 舟型深鉢L	2,000円	5×4入	29.8×13.5×7cm
65328-478	黒 舟型深鉢S	850円	5×6入	19×8.3×4.5cm
65329-478	黒 舟型深鉢M	1,250円	5×6入	24×10.5×5.3cm
65330-478	黒 舟型深鉢L	2,600円	5×4入	29.8×13.5×7cm
65331-478	白 舟型浅鉢S	1,850円	5×6入	31.5×15×4.5cm
65332-478	白 舟型浅鉢M	3,000円	5×4入	37×17.8×5.8cm
65333-478	白 舟型浅鉢L	4,500円	3×4入	40×20.2×6.5cm
65334-478	白スクエアー9ボール	530円	5×16入	9×9×3cm
65335-478	白スクエアー11ボール	850円	5×12入	11×11×4cm
65336-478	白スクエアー13ボール	1,150円	5×6入	13.2×13.2×5cm
65337-478	白スクエアー15ボール	1,550円	5×4入	15.3×15.3×6cm
65338-478	白スクエアー18ボール	2,200円	3×4入	18×18×7.3cm


65401-478


65402-478


65403-478


65404-478


65405-478


65406-478


65407-478


65408-478


65409-478


65410-478


65411-478

65412-478

65413-478


65414-478


65415-478


65416-478


65417-478


65418-478


65419-478


65420-478


65421-478


65427-478


65422-478


65423-478


65424-478


65425-478


65426-478


65428-478


65429-478


65430-478


65431-478


65432-478


65433-478

ブランシェⅢ（輸入）

品番	品名	上代	入数	寸法
65401-478	白FUJI11プレート	650円	5×20入	10.5×10.5×1.5cm
65402-478	白FUJI16プレート	1,150円	5×6入	16×16×2cm
65403-478	白FUJI22プレート	2,600円	3×6入	22×22×3cm
65404-478	白FUJI28プレート	3,700円	2×4入	28×28×3.2cm
65405-478	白 エンボス細長鉢(小)	1,000円	5×6入	28×7.8×3.2cm
65406-478	白 エンボス細長鉢(大)	1,450円	5×6入	36.6×8×3.3cm
65407-478	エンボス角小皿	350円	5×20入	9.5×9.5×1.7cm
65408-478	エンボス角盛皿	1,450円	5×6入	21×21×2cm
65409-478	串かつ皿(アミ付)	3,000円	1×16入	21.8×21.8×2.6cm
65410-478	串かつ皿S(アミ付)	2,200円	1×20入	18×18×2.8cm
65411-478	アーバン26.5ピザプレート	2,500円	3×8入	26.5×1.5cm

品番	品名	上代	入数	寸法
65412-478	アーバン29ピザ皿	3,100円	3×6入	29.2×1.5cm
65413-478	アーバン32ピザ皿	4,000円	3×4入	31.8×1.8cm
65414-478	白22ベーカー	1,600円	5×4入	22.3×16.2×4.8cm
65415-478	白26ベーカー	2,000円	5×4入	26×18.8×5.3cm
65416-478	白アラカルトボール/S	930円	5×6入	12.3×7.2cm
65417-478	白アラカルトボール/M	1,350円	3×8入	14.6×8.4cm
65418-478	白アラカルトボール/L	2,200円	3×6入	17.6×10cm
65419-478	白 エンボス角鉢 S	700円	5×6入	11.5×11.5×5.8cm
65420-478	白 エンボス角鉢 M	1,100円	5×6入	14.8×14.8×6.8cm
65421-478	白 エンボス角鉢 L	1,850円	5×12入	18.3×18.3×8.8cm
65422-478	白ゆらぎボールSSS	330円	10×9入	7.2×5.8×2.8cm

品番	品名	上代	入数	寸法
65423-478	白ゆらぎボールSS	460円	5×12入	9.2×7.6×3.5cm
65424-478	白ゆらぎ ボール S	750円	5×4入	11.8×10×4.8cm
65425-478	白ゆらぎ ボール M	1,150円	5×6入	15.8×14×5.5cm
65426-478	白ゆらぎ ボール L	1,500円	5×4入	21.5×18.5×7.5cm
65427-478	白 波型小鉢/S	500円	5×12入	9.5×9.5×4.5cm
65428-478	白波型小鉢/M	1,300円	5×6入	14×14×5.8cm
65429-478	白波型小鉢/L	2,000円	3×6入	19×19×7.5cm
65430-478	黒 波型小鉢/S	550円	5×12入	9.5×9.5×4.5cm
65431-478	白スラッシュ ボールS	900円	5×6入	12×7cm
65432-478	白スラッシュ ボールM	1,350円	5×6入	15×8.8cm
65433-478	白スラッシュ ボールL	1,850円	5×4入	18.8×10cm

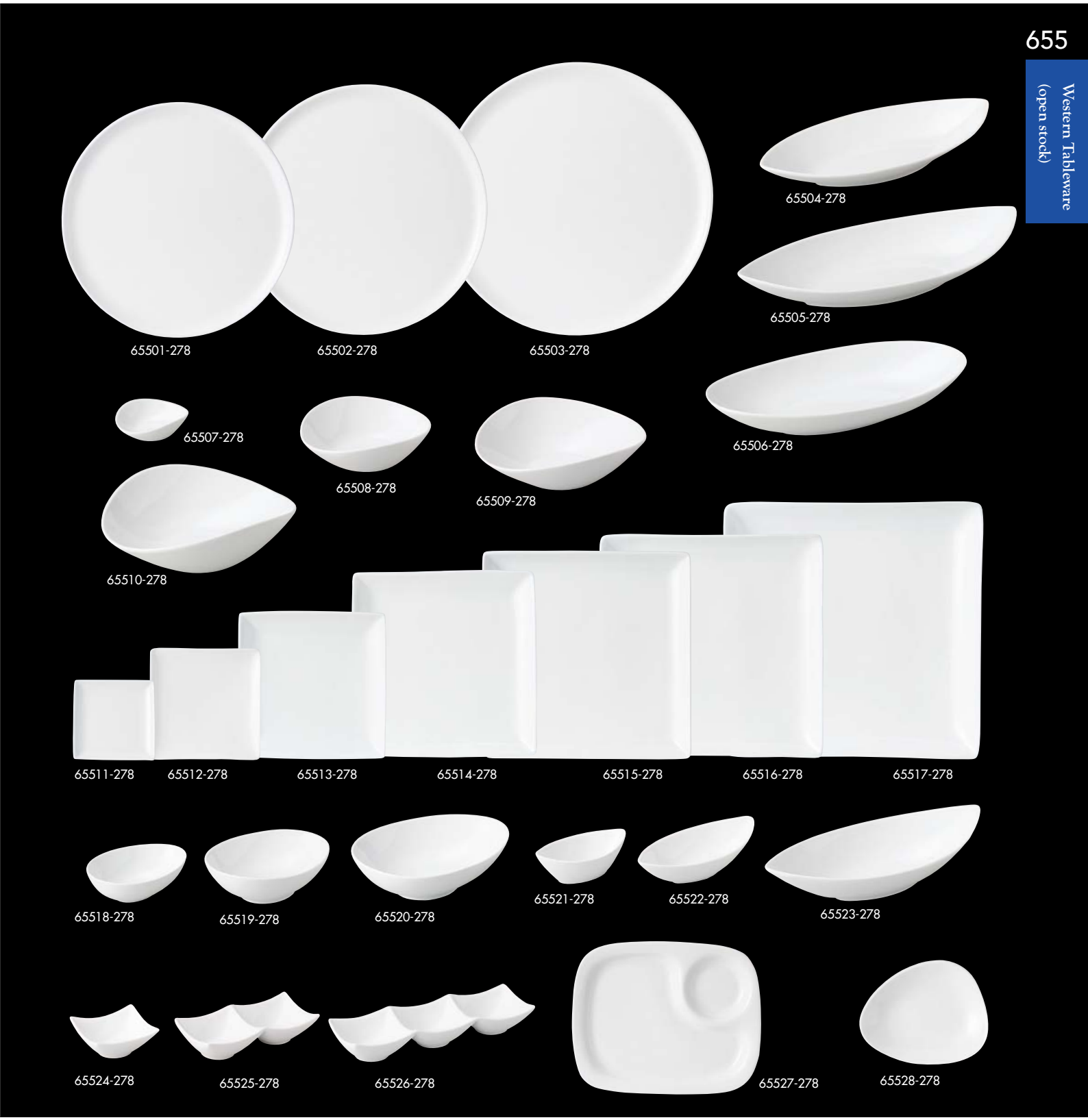

ルナホワイト（中国製）

品番	品名	上代	入数	寸法
65501-278	ケーキプレート(小)	2,460円	36入	27.3×1.3cm
65502-278	ケーキプレート(中)	3,000円	24入	28.7×1.3cm
65503-278	ケーキプレート(大)	3,840円	18入	30.8×1.3cm
65504-278	舟型浅鉢(小)	1,800円	36入	32×15.4×5.5cm
65505-278	舟型浅鉢(中)	3,000円	36入	37×17.8×6.3cm
65506-278	楕円深型プラター	2,820円	24入	31.7×17×5.2cm
65507-278	楕円鉢(小)	430円	216入	9×8×3cm
65508-278	楕円鉢(中)	840円	72入	15.7×14.1×4.9cm
65509-278	楕円鉢(大)	1,800円	48入	20.8×19×6.2cm
65510-278	楕円鉢(特大)	2,340円	36入	24.5×21.7×7.7cm

品番	品名	上代	入数	寸法
65511-278	9cm正角皿	450円	100入	9.5×9.5×1.5cm
65512-278	13cm正角皿	700円	60入	12.8×12.8×1.7cm
65513-278	17cm正角皿	1,000円	30入	16.7×16.7×2cm
65514-278	21cm正角皿	1,500円	30入	21.5×21.5×2.5cm
65515-278	23.5cm正角皿	1,800円	20入	23.7×23.7×2.8cm
65516-278	26cm正角皿	2,400円	20入	25.7×25.7×2.8cm
65517-278	30cm正角皿	3,600円	8入	30×30×3.7cm
65518-278	玉子型鉢(小)	710円	144入	13.7×10.3×4.2cm
65519-278	玉子型鉢(中)	1,140円	108入	17.2×13.3×5cm
65520-278	玉子型鉢(大)	1,680円	54入	20.3×15.5×5.5cm

品番	品名	上代	入数	寸法
65521-278	舟型深鉢(小)	710円	192入	12.3×7×4.3cm
65522-278	舟型深鉢(中)	910円	96入	19.5×9.5×5cm
65523-278	舟型深鉢(大)	1,920円	48入	30×14.4×6cm
65524-278	角鉢	430円	100入	8.2×8.2×3.8cm
65525-278	二ツ切鉢	770円	60入	16.5×8.3×4cm
65526-278	三ツ切鉢	1,090円	30入	24.5×8.5×4cm
65527-278	四角モーニングプレート	1,680円	48入	23×18.7×2cm
65528-278	変形皿(小)	770円	108入	15×12.3×2.3cm


65601-488 65602-488 65603-488 65604-488 65605-488 65606-488


65607-488 65608-488 65609-488 65610-488 65611-488 65612-488


65613-488 65614-488 65615-488 65616-488


65617-488 65618-488


65619-488 65620-488 65621-488


65622-488 65623-488 65624-488 65625-488


65626-488 65627-488 65628-488 65629-488 65630-488 65631-488 65632-488 65633-488 65634-488 65635-488

GIGA（白磁強化業務用）（ベトナム）

品番	品名	上代	入数	寸法
65601-488	6吋パン皿	470円	80入	16×1.7cm
65602-488	7吋プレート	670円	80入	18×1.8cm
65603-488	8吋デザート	830円	60入	20.4×1.8cm
65604-488	9吋ミート	1,020円	30入	23×2.3cm
65605-488	10吋ディナー	1,300円	20入	25.4×2.7cm
65606-488	12吋プレート	2,920円	10入	30.5×3.3cm
65607-488	メタ6吋丸皿	470円	80入	16.2×2.2cm
65608-488	メタ7吋丸皿	660円	80入	18×2.2cm
65609-488	メタ8吋丸皿	830円	60入	20.4×2.3cm
65610-488	メタ9吋丸皿	1,010円	30入	23.3×2.7cm
65611-488	メタ10吋丸皿	1,550円	20入	26.5×3cm
65612-488	メタ12吋丸皿	2,950円	10入	30.7×3.9cm

品番	品名	上代	入数	寸法
65613-488	7吋スクエアプレート	1,140円	60入	17.2×17.2×2.1cm
65614-488	8吋スクエアプレート	1,330円	60入	20.6×20.6×2.2cm
65615-488	9吋スクエアプレート	1,980円	30入	24.2×24.2×2.4cm
65616-488	10吋スクエアプレート	2,340円	10入	27.8×27.8×2.7cm
65617-488	8吋スープ	870円	40入	20.5×3.7cm
65618-488	9吋スープ	1,060円	40入	23.2×4.1cm
65619-488	2¾吋ラメキン	440円	200入	6.8×3.9cm・80cc
65620-488	3吋ラメキン	440円	150入	7.6×4.1cm・100cc
65621-488	3.5吋ラメキン	495円	100入	9×4.7cm・190cc
65622-488	9吋リムプラター	1,270円	40入	23.3×17.2×2cm
65623-488	10吋リムプラター	1,450円	40入	26.5×19.5×2.3cm
65624-488	12吋リムプラター	2,250円	10入	32.5×23.8×3cm

品番	品名	上代	入数	寸法
65625-488	ティーポット	2,140円	6入	21.6×11.5×12.5cm・760cc
65626-488	カフェオーレカップ	675円	12入	14×11.5×7.6cm・420cc
65627-488	マグカップ	570円	12入	12×8.5×8.8cm・300cc
65628-488	コーヒーカップ	590円	20入	11.6×8.8×6.5cm・220cc
65629-488	コーヒーソーサー	520円	80入	14.5×2.3cm
65630-488	コーヒーC/S	1,110円	20入	11.6×8.8×6.5cm
65631-488	スタックコーヒーカップ	590円	20入	11.4×8.4×6.7cm・220cc
65632-488	スタックコーヒーソーサー	520円	80入	14.5×2.3cm
65633-488	スタックコーヒーC/S	1,110円	20入	11.4×8.4×6.7cm
65634-488	クリーマー（小）	495円	24入	9×5.5×5.4cm・60cc
65635-488	クリーマー（大）	570円	24入	12.4×7.1×8.5cm・210cc


65701-488 65702-488 65703-488


65704-488 65705-488


65706-488 65707-488


65708-488 65709-488 65710-488


65711-488


65712-488


65713-488


65714-488


65715-488


65716-488
65717-488


65718-488
65719-488


65720-488
65721-488


65722-488


65723-488


65724-488


65725-488


65726-488


65727-488


65728-488


65729-488

GIGA2（ベトナム）

品番	品名	上代	入数	寸法
65701-488	SQE61 GIGA ORI6″スクエア	950円	75入	15×15×2.2cm
65702-488	SQE1 GIGA ORI8″スクエア	1,450円	40入	21×21×2.3cm
65703-488	SQE101 GIGA ORI10″スクエア	2,450円	20入	27×27×3cm
65704-488	SQA123 GIGA 12″長角皿	2,900円	20入	31.6×22.3×2.5cm
65705-488	SQA143 GIGA 14″長角皿	6,000円	15入	36.5×24.8×3cm
65706-488	SQC113 GIGA 11″ナデ長角皿	3,000円	30入	27×18.2×2.8cm
65707-488	SQC133 GIGA 13″ナデ長角皿	4,100円	20入	32.3×21.7×3.3cm
65708-488	TA143 GIGA 14吋リムプラター	4,000円	15入	34.9×25.5×3cm
65709-488	TA163 GIGA 16吋リムプラター	7,800円	10入	40×28.5×3.5cm
65710-488	TA183 GIGA 18吋リムプラター	13,000円	10入	45.3×32.3×4.3cm

品番	品名	上代	入数	寸法
65711-488	SQ1001 GIGA レクタン10″皿角プレート	1,700円	50入	26.5×10×2.3cm
65712-488	SQ1301 GIGA レクタン13″皿角プレート	2,900円	35入	34×10×2.3cm
65713-488	A45411 GIGA 12cmボール	400円	90入	11.3×11.3×6.2cm
65714-488	TA72 GIGA 7″スープ	750円	75入	18×18×3.3cm・内φ12.5cm
65715-488	TA280 GIGA 両手スープ碗	830円	65入	15×10.5×5.5cm・280cc
65716-488	C027 GIGA デミタスカップS	570円	240入	7×5×5.6cm・80cc
65717-488	S027 GIGA デミタスソーサーS	550円	205入	11.1×11.1×1.5cm
65718-488	C028 GIGA デミタスカップM	570円	180入	7.7×5.5×6.7cm・120cc
65719-488	S028 GIGA デミタスソーサーM	550円	155入	12.4×12.4×1.7cm
65720-488	C032-1 GIGA 丸デミタスカップ	570円	235入	9.2×7×4.5cm・110cc

品番	品名	上代	入数	寸法
65721-488	S032 GIGA 丸デミタスソーサー	550円	145入	12.2×12.2×1.6cm
65722-488	TA48 GIGA アミューズ	330円	380入	10×5×3cm
65723-488	TA131-2 GIGA 2仕切ヤクミ皿	460円	145入	10×8.2×2.5cm
65724-488	TA131-3 GIGA 3仕切ヤクミ皿	660円	90入	15.5×8.2×2.5cm
65725-488	G027 GIGA グレビー細型	1,800円	60入	22.5×8×9.8cm・220cc
65726-488	G026 GIGA グレビーLL	1,800円	40入	25×11×13cm・500cc
65727-488	554PL GIGA 細ポット	1,950円	60入	15×9×13cm・400cc
65728-488	551PL GIGA 丸ポット	1,850円	55入	16×10.5×13cm・500cc
65729-488	560PL GIGA ホテルポット	2,200円	35入	22.2×11.8×13.5cm・550cc



シェフズスタイル（ベトナム）

品番	品名	上代	入数	寸法
65801-488	6吋プレート	700円	80入	16.9×2.2cm
65802-488	7吋プレート	950円	80入	19.1×2.4cm
65803-488	8吋プレート	1,100円	60入	20.4×2.4cm
65804-488	9吋プレート	1,350円	40入	23.4×2.8cm
65805-488	10吋プレート	1,850円	12入	27.2×2.9cm
65806-488	12吋プレート	3,750円	12入	31.3×3.7cm
65807-488	14吋オーバル	3,850円	10入	37×22.6×3.7cm
65808-488	16吋オーバル	6,400円	10入	42.5×22.7×3.2cm
65809-488	18吋オーバル	8,800円	6入	48×22.9×3.6cm
65810-488	20吋オーバル	10,880円	5入	51.9×22.4×3.1cm
65811-488	9吋パスタ	1,550円	30入	22.8×4.7cm

品番	品名	上代	入数	寸法
65812-488	10吋パスタ	1,850円	20入	26.1×5.7cm
65813-488	12吋パスタ	3,750円	10入	30.6×6.7cm
65814-488	7吋スープ	950円	80入	18×3.3cm
65815-488	6吋スープ	860円	60入	15.2×4.2cm
65816-488	カプチーノ碗	700円	60入	10.5×8.4×6.6cm・230cc
65817-488	カプチーノソーサー	650円	60入	14.1×1.8cm
65818-488	カプチーノ碗皿	1,350円	60入	
65819-488	スタック兼用碗	750円	60入	10.7×8.3×5.6cm・200cc
65820-488	スタックソーサー	650円	80入	14.2×1.8cm
65821-488	スタック碗皿	1,400円	60入	
65822-488	スタックAD碗	730円	60入	9.3×7.1×4.5cm・100cc

品番	品名	上代	入数	寸法
65823-488	スタックADソーサー	600円	120入	12.8×1.8cm
65824-488	スタックAD碗皿	1,330円	60入	
65825-488	6吋ボール	800円	20入	15.5×15×6.5cm・500cc
65826-488	7吋ボール	1,000円	20入	17.2×16.5×7cm・625cc
65827-488	8吋ボール	1,450円	20入	19.5×19×7cm・875cc
65828-488	Jマグ	700円	60入	10.3×7.5×8.2cm・220cc
65829-488	ピッチャーS	680円	480入	5.7×4.4×5.6cm・45cc
65830-488	ピッチャーL	700円	96入	8.5×5.7×8.5cm・110cc
65831-488	ポット	2,100円	60入	18.8×9.5×13cm・500cc



ポエム（白磁）
（ベトナム）

65901-488 B6117ポエム16cmミート
90入（15.6×15.6×2.2cm） **600円**
65902-488 B7117ポエム18cmミート
70入（17.8×17.8×2.2cm） **850円**
65903-488 B8117ポエム20cmミート
50入（20.1×20.1×2.5cm） **1,050円**
65904-488 B9117ポエム23cmミート
35入（22.6×22.6×2.7cm） **1,300円**
65905-488 B10117ポエム26cmディナー
20入（26.3×26.3×3cm） **1,800円**
65906-488 B7217ポエム18cmクープ
55入（17.8×17.8×3.5cm） **900円**
65907-488 B8217ポエム20cmパスタ
45入（20×20×3.8cm） **1,150円**
65908-488 B9217ポエム23cmパスタ
30入（22.6×22.6×4cm） **1,350円**
65909-488 W11217ポエム27cmパスタ
20入（27.5×27.5×6cm） **2,700円**
65910-488 A45417ポエムライスボールM
130入（11.3×11.3×5.4cm） **500円**
65911-488 A50417ポエムライスボールL
100入（12.5×12.5×5.8cm） **650円**
65912-488 THD7417ポエム18cmボール
40入（17.2×17.2×7.1cm） **1,250円**
65913-488 THD8417ポエム20cmボール
30入（20.2×20.2×7.6cm） **1,750円**
65914-488 TC9006ポエムマルチボール
160入（7.5×7.5×6.3cm） **400円**
65915-488 C08217ポエムカップ
100入（11.6×9.1×6.5cm・230cc） **700円**
65916-488 S08217ポエムソーサー
95入（15.2×15.2×2.3cm） **700円**
65917-488 M08517ポエムマグ
80入（11.3×8.7×9.8cm・350cc） **750円**



プラチナポエム（白磁）
（ベトナム）

65951-488 B6117プラチナポエム16cmミート
90入（15.6×15.6×2.2cm） **900円**
65952-488 B7117プラチナポエム18cmミート
70入（17.8×17.8×2.2cm） **1,150円**
65953-488 B8117プラチナポエム20cmミート
50入（20.1×20.1×2.5cm） **1,400円**
65954-488 B9117プラチナポエム23cmミート
35入（22.6×22.6×2.7cm） **1,700円**
65955-488 B10117プラチナポエム26cmディナー
20入（26.3×26.3×3cm） **2,300円**
65956-488 B7217プラチナポエム18cmクープ
55入（17.8×17.8×3.5cm） **1,350円**
65957-488 B8217プラチナポエム20cmパスタ
40入（20×20×3.8cm） **1,650円**
65958-488 B9217プラチナポエム23cmパスタ
30入（22.6×22.6×4cm） **1,850円**
65959-488 W11217プラチナポエム27cmパスタ
20入（27.5×27.5×6cm） **3,000円**
65960-488 A45417プラチナポエムライスボールM
130入（11.3×11.3×5.4cm） **700円**
65961-488 A50417プラチナポエムライスボールL
100入（12.5×12.5×5.8cm） **900円**
65962-488 THD7417プラチナポエム18cmボール
40入（17.2×17.2×7.1cm） **1,750円**
65963-488 THD8417プラチナポエム20cmボール
30入（20.2×20.2×7.6cm） **2,200円**
65964-488 TC9006プラチナポエムマルチボール
160入（7.5×7.5×6.3cm） **600円**
65965-488 C08217プラチナポエムカップ
100入（11.6×9.1×6.5cm・230cc） **900円**
65966-488 S08217プラチナポエムソーサー
95入（15.2×15.2×2.3cm） **900円**
65967-488 M08517プラチナポエムマグ
80入（11.3×8.7×9.8cm・350cc） **950円**

プレノ（特白磁）

66001-408 17cmパン
80入（17.8×1.7cm） 730円
66002-408 21cmデザート
60入（21×2.1cm） 1,100円
66003-408 24cmミート
50入（24.1×2.2cm） 1,350円
66004-408 27cmディナー
30入（27×2.5cm） 2,500円
66005-408 30cmチョップ
15入（30.2×3cm） 3,900円
66006-408 14cmフルーツ
100入（13.8×3.8cm） 730円
66007-408 26cmパスタ
40入（26.3×4.6cm） 2,800円
66008-408 28cmスリムトレー
40入（28.3×9×2.3cm） 1,700円
66009-408 7cm切立ボール
100入（7.5×6.6cm） 680円
66010-408 8cm切立ボール
80入（7.9×7cm） 750円
66011-408 7cm8cmボール用受皿
100入（14.3×1.8cm） 630円
66012-408 9cm切立ボール
60入（8.8×7.7cm） 880円
66013-408 12cm浅口切立ボール
60入（12.2×6cm） 900円
66014-408 12cmボール用受皿
100入（14.8×1.5cm） 630円
66015-408 21cmプティフール
80入（21.8×4.8×2cm） 980円



銀影

66031-478 30cm皿
15入（30.5×3.2cm） 5,100円
66032-478 27.5cm皿
20入（27.7×2.7cm） 2,600円
66033-478 25cm皿
25入（25.1×2.8cm） 2,100円
66034-478 23cm皿
30入（23×2.5cm） 1,900円
66035-478 21cm皿
40入（21.2×2.2cm） 1,400円
66036-478 19cm皿
50入（19.3×2cm） 1,200円
66037-478 17.5cm皿
60入（17.5×2cm） 1,100円
66038-478 15cm皿
80入（15.4×2cm） 950円
66039-478 10.5cm皿
200入（10.5×2cm） 750円
66040-478 24cm浅ボウル
20入（23.8×6.5cm・1380cc） 3,500円
66041-478 14cm浅ボウル
80入（14×4cm・285cc） 1,100円

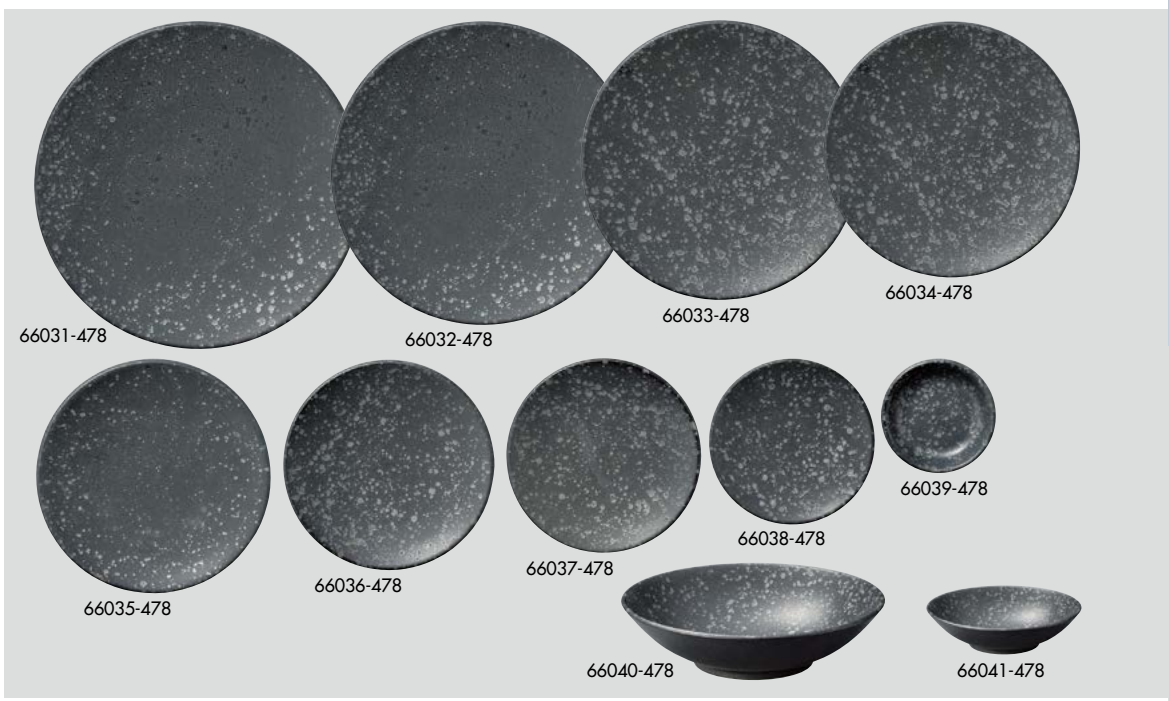

白雨

66061-478 30cm皿
15入（30.5×3.2cm） 5,100円
66062-478 27.5cm皿
20入（27.7×2.7cm） 2,600円
66063-478 25cm皿
25入（25.1×2.8cm） 2,100円
66064-478 23cm皿
30入（23×2.5cm） 1,900円
66065-478 21cm皿
40入（21.2×2.2cm） 1,400円
66066-478 19cm皿
50入（19.3×2cm） 1,200円
66067-478 17.5cm皿
60入（17.5×2cm） 1,100円
66068-478 15cm皿
80入（15.4×2cm） 950円
66069-478 10.5cm皿
200入（10.5×2cm） 750円
66070-478 24cm浅ボウル
20入（23.8×6.5cm・1380cc） 3,500円
66071-478 14cm浅ボウル
80入（14×4cm・285cc） 1,100円

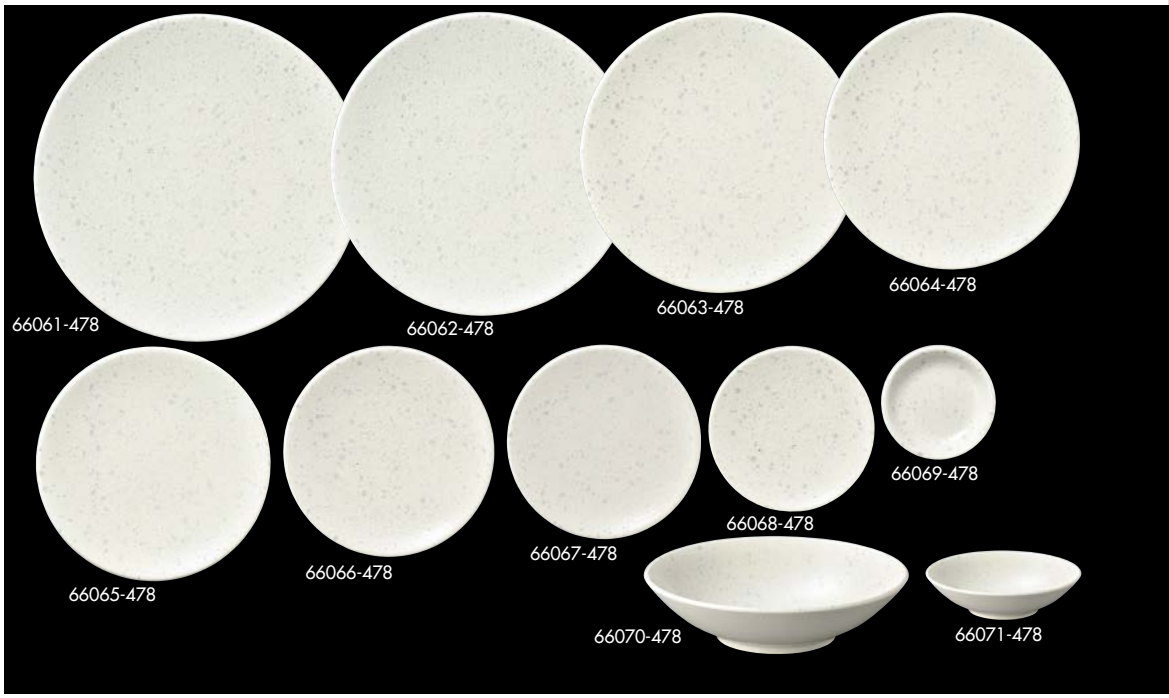





ボールアラカルトホワイト

66101-148 11cm 100入（11.5×5.5cm）	440円
66102-148 14cm 60入（14.2×6.1cm）	530円
66103-148 16cm 45入（16.2×6.6cm）	720円
66104-148 19cm 30入（19.6×7.6cm）	750円
66105-148 21cm 30入（20.7×8.8cm）	880円
66106-148 7cm 280入（7.4×4cm）	220円
66107-148 9cm 140入（9.1×5.2cm）	390円
66108-148 14cm深 50入（14.2×8.3cm）	570円
66109-148 15cm深 50入（15×8.6cm）	660円
66110-148 16cm深 40入（16.4×8.7cm）	750円
66111-148 13cm深 60入（13×7.2cm）	530円
66112-148 17cm浅 50入（17.5×5.1cm）	710円
66113-148 21cm浅 35入（21.2×5.3cm）	880円
66114-148 11cm深 90入（10.8×6.2cm）	440円
66115-148 12cm深 70入（11.8×6.6cm）	480円
66116-148 8cm浅 250入（8.5×3.1cm）	310円
66117-148 10cm浅 180入（10×3.4cm）	350円
66118-148 12cm浅 120入（11.7×4cm）	440円
66119-148 14cm浅 100入（14×4.5cm）	530円
66120-148 16cm浅 60入（16×4.5cm）	620円
66121-148 9cm深 120入（8.5×6.2cm）	400円
66122-148 7cm深 180入（7.2×5.3cm）	240円

ボールアラカルトブラックⅡ

66151-148 浅ボール24cm 20入（24.5×6.8cm）	1,380円
66152-148 浅ボール22cm 30入（21.6×6.1cm）	980円
66153-148 浅ボール21cm 30入（21.4×4.8cm）	670円
66154-148 浅ボール16cm 40入（16.3×4.9cm）	620円
66155-148 浅ボール14cm 50入（14.2×4.7cm）	410円
66156-148 浅ボール12cm 60入（11.8×4.4cm）	340円
66157-148 深ボール19cm 30入（18.6×10.2cm）	1,100円
66158-148 深ボール18.cm 40入（18×9.2cm）	940円
66159-148 深ボール16.cm 40入（16.5×8.7cm）	770円
66160-148 深ボール15cm 50入（14.8×8.5cm）	720円
66161-148 深ボール14cm 50入（13.7×7.8cm）	600円
66162-148 深ボール12cm 60入（12.2×7.3cm）	530円
66163-148 深ボール9cm 80入（9.2×6.2cm）	420円
66164-148 ボール21cm 30入（20.7×8.8cm）	990円
66165-148 ボール19cm 30入（19.6×7.6cm）	840円
66166-148 ボール16cm 40入（16.2×6.6cm）	720円
66167-148 ボール14cm 50入（14.2×6.1cm）	590円
66168-148 ボール11cm 60入（11.5×5.5cm）	480円
66169-148 ボール9cm 80入（9.1×5.2cm）	430円
66170-148 ボール7cm 80入（7.4×4cm）	270円



MARCO PW&CB

品番	品名	上代	寸法
66201-178	26㎝スクエアープレート PW	4,000円	26×3.1㎝
66202-178	26㎝スクエアープレート CB	4,300円	26×3.1㎝
66203-178	23㎝スクエアープレート PW	3,700円	23.5×2.8㎝
66204-178	23㎝スクエアープレート CB	4,000円	23.5×2.8㎝
66205-178	21㎝スクエアープレート PW	3,000円	21×2.5㎝
66206-178	21㎝スクエアープレート CB	3,400円	21×2.5㎝
66207-178	29㎝長角プレート PW	4,000円	29.5×18.1×2.6㎝
66208-178	29㎝長角プレート CB	4,300円	29.5×18.1×2.6㎝
66209-178	27.5㎝プレート PW	3,200円	27.5×2.6㎝
66210-178	27.5㎝プレート CB	3,500円	27.4×2.7㎝
66211-178	25.5㎝プレート PW	2,600円	25.3×2.5㎝
66212-178	25.5㎝プレート CB	2,900円	25.3×2.5㎝

品番	品名	上代	寸法
66213-178	23㎝プレート PW	1,500円	23×2.4㎝
66214-178	23㎝プレート CB	1,700円	23×2.5㎝
66215-178	19.5㎝プレート PW	1,200円	19.5×2㎝
66216-178	19.5㎝プレート CB	1,300円	19.5×2.2㎝
66217-178	15.5㎝プレート PW	950円	15.5×1.7㎝
66218-178	15.5㎝プレート CB	1,100円	15.5×1.7㎝
66219-178	コーヒーC/S PW	1,950円	
66220-178	コーヒーカップ PW	1,100円	11.3×9.1×6㎝・200cc
66221-178	コーヒーソーサー PW	850円	15.2×2.1㎝
66222-178	コーヒーC/S CB	2,150円	
66223-178	コーヒーカップ CB	1,200円	11.2×9×6㎝・200cc
66224-178	コーヒーソーサー CB	950円	15.1×2.2㎝

品番	品名	上代	寸法
66225-178	24㎝浅ボール PW	2,700円	24.2×4.4㎝
66226-178	24㎝浅ボール CB	3,000円	24.3×4.5㎝
66227-178	19㎝浅ボール PW	1,900円	18.8×3.7㎝
66228-178	19㎝浅ボール CB	2,100円	18.6×3.7㎝
66229-178	15㎝ボール PW	1,900円	15×7.3㎝
66230-178	15㎝ボール CB	2,100円	15×7.2㎝
66231-178	12㎝ボール PW	1,300円	12×5.7㎝
66232-178	12㎝ボール CB	1,500円	12×5.7㎝
66233-178	9㎝ボール PW	850円	9×4.4㎝
66234-178	9㎝ボール CB	950円	9×4.4㎝



スパイラル

66301-188 27cmプレート 20入（27.5×2.8cm）	1,700円
66302-188 24cmプレート 30入（24.5×2.6cm）	900円
66303-188 23cmプレート 30入（23×2.4cm）	800円
66304-188 21cmプレート 40入（21.5×2.2cm）	700円
66305-188 19cmプレート 50入（19.5×2cm）	650円
66306-188 17cmプレート 50入（17×1.9cm）	550円
66307-188 16cmプレート 60入（16×1.7cm）	500円
66308-188 27cmディープボール 15入（26.8×4.7cm）	1,800円
66309-188 24cmディープボール 20入（23.8×5cm）	1,400円
66310-188 13cmボール 30入（13.5×7.5cm）	1,000円
66311-188 12cmボール 40入（12×6.8cm）	850円
66312-188 11cmボール 60入（11×6.2cm）	750円
66313-188 アメリカン碗 60入（12×9.5×6.8cm・250cc）	950円
66314-188 アメリカン皿 60入（15.4×2.1cm）	520円
66315-188 コーヒー碗 60入（11.5×8.8×6.4cm・200cc）	800円
66316-188 コーヒー皿 60入（15.4×2.1cm）	520円
66317-188 デミタス碗 100入（9.8×7.4×5.2cm・120cc）	700円
66318-188 デミタス皿 100入（12.8×1.6cm）	470円



スインホワイト

66351-188 4.5吋メタ皿 120入（11.5×2.1cm）	260円
66352-188 5.5吋メタ皿 80入（14.5×2cm）	280円
66353-188 6.5吋メタ皿 60入（16.3×2.2cm）	290円
66354-188 7.5吋メタ皿 50入（19.5×1.8cm）	380円
66355-188 8吋メタ皿 40入（20.8×2.4cm）	390円
66356-188 8.5吋メタ皿 30入（21.6×2.2cm）	480円
66357-188 9.5吋メタ皿 20入（23.7×2.6cm）	600円
66358-188 10吋メタ皿 20入（26.2×2.7cm）	850円
66359-188 6.5吋リム皿 60入（16.7×1.7cm）	290円
66360-188 7.5吋リム皿 50入（19.2×1.9cm）	380円
66361-188 8吋リム皿 40入（21×2.5cm）	390円
66362-188 9吋リム皿 30入（22.8×2.7cm）	600円
66363-188 10.5吋リム皿 20入（26.1×2.9cm）	850円
66364-188 11吋リム皿 15入（28.1×2.7cm）	950円
66365-188 6.5吋メタ深鉢 60入（16.1×4.8cm）	330円
66366-188 7.5吋メタ深皿 40入（19.5×3.8cm）	410円
66367-188 9吋メタ深皿 30入（23.5×4.5cm）	580円
66368-188 9吋ハーフリム深皿 30入（23.5×4.4cm）	580円
66369-188 9吋ワイドリム深皿 30入（23.3×3.8cm）	610円
66370-188 5.5吋メタ深皿 60入（14.3×3.3cm）	290円


66401-188


66402-188


66403-188


66404-188


66405-188


66406-188


66407-188


66408-188


66409-188


66410-188


66411-188


66412-188


66413-188


66414-188


66415-188

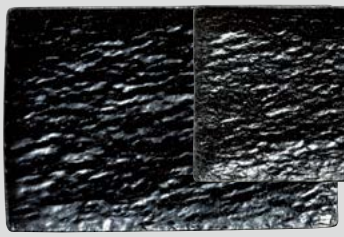
66416-188

66417-188


66418-188


66419-188


66420-188


66421-188


66422-188


66423-188


66424-188


66425-188


66426-188


66427-188


66428-188


66429-188


66430-188

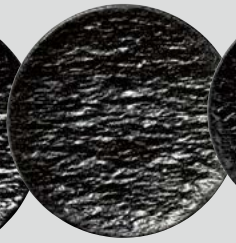
66431-188

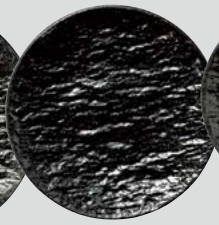
66432-188


66433-188


66434-188


66435-188


66436-188


66437-188


66438-188


66439-188


66440-188

ブラックルーインズ

品番	品名	上代	入数	寸法
66401-188	19cm高浜ボール	1,270円	20入	19×10cm
66402-188	18cm高浜ボール	1,100円	20入	18×9.5cm
66403-188	16cm高浜ボール	860円	30入	16×9cm
66404-188	14cm高浜ボール	800円	40入	14.5×8.5cm
66405-188	13cm高浜ボール	650円	40入	13.5×7.5cm
66406-188	12cm高浜ボール	520円	60入	12.5×6.5cm
66407-188	16cm浅ボール	690円	40入	16×6.5cm
66408-188	14cm浅ボール	580円	40入	14×6cm
66409-188	12cm浅ボール	530円	60入	12×5.5cm
66410-188	10cm浅ボール	500円	80入	10×5cm
66411-188	26cm正角皿	3,680円	15入	25.7×25.7×2.9cm
66412-188	23cm正角皿	2,730円	15入	22.8×22.8×2.6cm
66413-188	19cm正角皿	2,100円	20入	19×19×2.6cm
66414-188	17cm正角皿	1,370円	40入	17×17×2.2cm

品番	品名	上代	入数	寸法
66415-188	14cm正角皿	990円	60入	14×14×2cm
66416-188	30cm長角皿	3,780円	15入	30.5×20.5×2.4cm
66417-188	24cm長角皿	1,990円	20入	24.5×16.3×2cm
66418-188	18cm長角皿	1,160円	40入	18.4×12.2×1.8cm
66419-188	30cm細長皿	2,150円	15入	30.3×11×2.5cm
66420-188	24cm細長皿	1,100円	20入	24.4×8.1×2cm
66421-188	18cm細長皿	610円	40入	18.3×6.6×1.9cm
66422-188	フリーカップ	460円	60入	8.2×9.2cm·240cc
66423-188	マグカップ	560円	60入	11×9.2cm·240cc
66424-188	25cm丸皿	1,680円	20入	25×1.3cm
66425-188	22cm丸皿	1,050円	20入	22×1.3cm
66426-188	19cm丸皿	720円	30入	19×1.4cm
66427-188	17cm丸皿	650円	40入	17×1.3cm
66428-188	11吋ミート皿	1,550円	15入	28×2.3cm

品番	品名	上代	入数	寸法
66429-188	10.5吋ミート皿	1,450円	15入	27×2cm
66430-188	9.5吋ミート皿	1,000円	20入	24×2cm
66431-188	8.5吋ミート皿	650円	30入	22×1.6cm
66432-188	8吋ミート皿	600円	30入	20×1.8cm
66433-188	7吋ミート皿	490円	50入	17×1.8cm
66434-188	5.5吋ミート皿	370円	60入	14.5×1.8cm
66435-188	19cm深ボール	1,270円	20入	19×10cm
66436-188	18cm深ボール	1,100円	20入	18×9cm
66437-188	16cm深ボール	850円	30入	16×8.5cm
66438-188	14cm深ボール	690円	40入	14×8cm
66439-188	12cm深ボール	610円	60入	12×7cm
66440-188	11cm深ボール	520円	60入	11×6cm

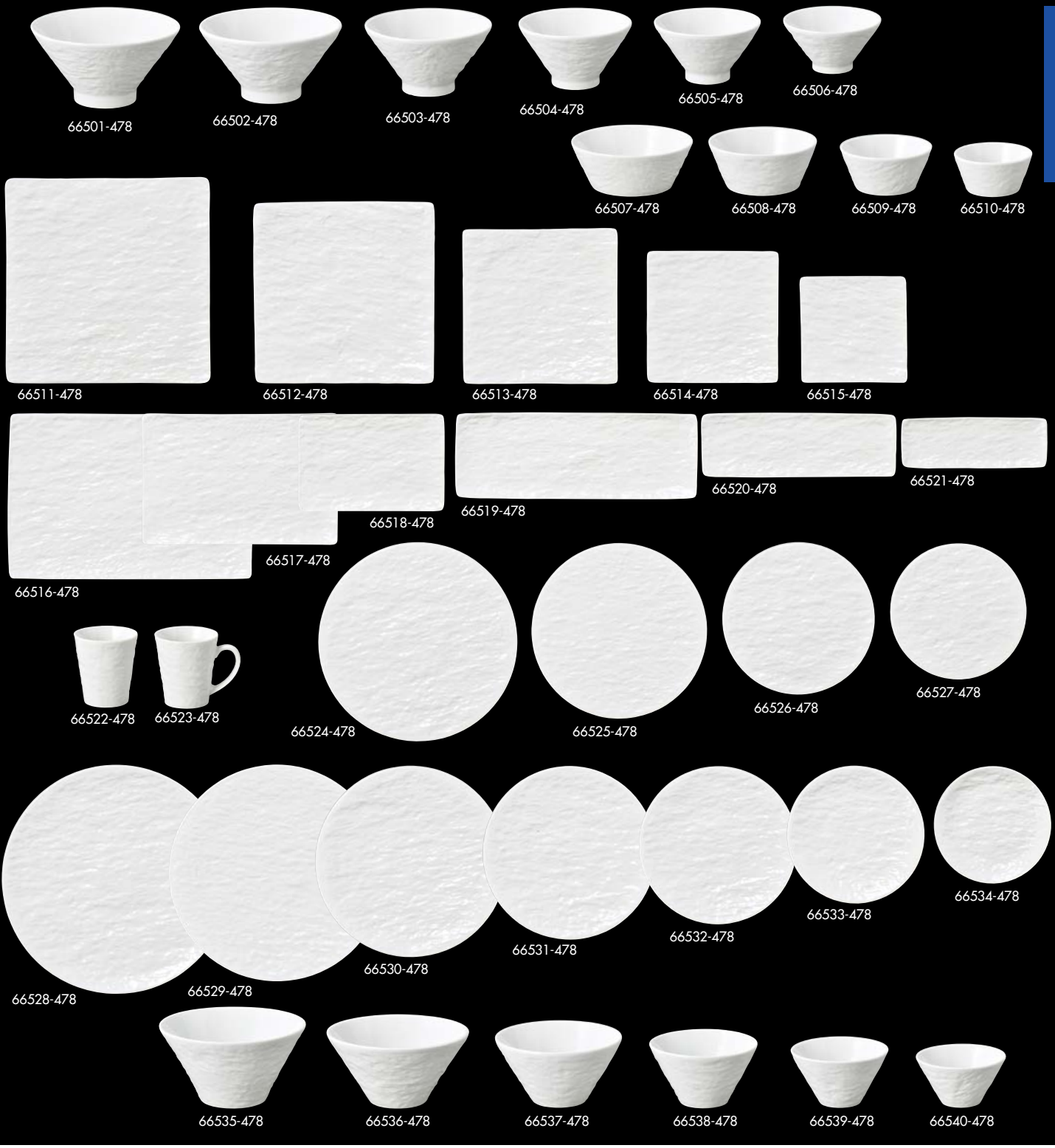

ペトラ　ホワイト（石目レリーフ）

品番	品名	上代	入数	寸法
66501-478	19cm切立高台丼	1,100円	30入	19×10cm
66502-478	18cm切立高台丼	950円	30入	18×9.5cm
66503-478	16cm切立高台丼	750円	40入	16×9cm
66504-478	15cm切立高台丼	660円	50入	14.5×8.5cm
66505-478	14cm切立高台丼	560円	60入	13.5×7.5cm
66506-478	12cm切立高台丼	510円	80入	12.5×6.5cm
66507-478	16cmボール	620円	50入	16×6.5cm
66508-478	14cmボール	520円	60入	14×6cm
66509-478	12cmボール	490円	80入	12×5.5cm
66510-478	10cmボール	450円	100入	10×5cm
66511-478	26cmYK正角皿	3,360円	20入	25.7×25.7×2.9cm
66512-478	23cmYK正角皿	2,520円	20入	22.8×22.8×2.6cm
66513-478	19cmYK正角皿	1,950円	30入	19×19×2.6cm
66514-478	17cmYK正角皿	1,260円	60入	17×17×2.2cm

品番	品名	上代	入数	寸法
66515-478	14cmYK正角皿	890円	100入	14×14×2cm
66516-478	31cmYK長角皿	3,470円	20入	30.5×20.5×2.4cm
66517-478	25cmYK長角皿	1,790円	30入	24.5×16.3×2cm
66518-478	18cmYK長角皿	990円	50入	18.4×12.2×1.8cm
66519-478	30cmYK細角皿	1,990円	40入	30.3×11×2.5cm
66520-478	24cmYK細角皿	990円	60入	24.4×8.1×2cm
66521-478	18cmYK細角皿	560円	80入	19.3×6.6×1.9cm
66522-478	フリーカップ	400円	60入	8.2×9.2cm・240cc
66523-478	マグカップ	500円	60入	11×9.2cm・240cc
66524-478	25cmフラットプレート	1,500円	30入	25×1.3cm
66525-478	22cmフラットプレート	950円	40入	22×1.3cm
66526-478	19cmフラットプレート	650円	40入	19×1.4cm
66527-478	17cmフラットプレート	580円	60入	17×1.3cm
66528-478	28cmメタフラットプレート	1,380円	20入	28×2.3cm

品番	品名	上代	入数	寸法
66529-478	27cmメタフラットプレート	1,270円	20入	27×2cm
66530-478	24cmメタフラットプレート	870円	30入	24×2cm
66531-478	22cmメタフラットプレート	550円	40入	22×1.6cm
66532-478	20cmメタフラットプレート	520円	50入	20×1.8cm
66533-478	17cmメタフラットプレート	440円	60入	17×1.8cm
66534-478	14cmメタフラットプレート	340円	100入	14.5×1.8cm
66535-478	19cm深ボール	1,150円	25入	19×10cm
66536-478	18cm深ボール	980円	30入	18×9cm
66537-478	16cm深ボール	770円	40入	16×8.5cm
66538-478	14cm深ボール	620円	60入	14×8cm
66539-478	12cm深ボール	550円	80入	12×7cm
66540-478	11cm深ボール	460円	100入	11×6cm

チェス

66601-408 ブラック17.5cm角ボール
50入（17.6×6.9cm） 2,600円
66602-408 ホワイト17.5cm角ボール
50入（17.6×6.9cm） 2,600円
66603-408 ブラック19cmクープ皿
50入（19.3×2.3cm） 1,200円
66604-408 ブラック23cmクープ皿
40入（23×2.8cm） 1,500円
66605-408 ブラック25.5cmクープ皿
30入（25.8×3cm） 2,300円
66606-408 ホワイト15.5cm角皿
60入（15.8×2.4cm） 2,000円
66607-408 ホワイト19.5cm角皿
40入（19.7×3cm） 2,600円
66608-408 ホワイト25cm角皿
20入（25×3.7cm） 3,900円
66609-408 ブラック15.5cm角ボール
60入（15.5×6cm） 2,200円
66610-408 ホワイト15.5cm角ボール
60入（15.5×6cm） 2,200円
66611-408 ホワイト19cmクープ皿
50入（19.3×2.3cm） 1,200円
66612-408 ホワイト23cmクープ皿
40入（23×2.8cm） 1,500円
66613-408 ホワイト25.5cmクープ皿
30入（25.8×3cm） 2,300円
66614-408 ブラック25cm角皿
20入（25×3.7cm） 3,900円
66615-408 ブラック19.5cm角皿
40入（19.7×3cm） 2,600円
66616-408 ブラック15.5cm角皿
60入（15.8×2.4cm） 2,000円



こより

66631-108 白マット 正角中皿
60入（16.5×2cm） 1,500円
66632-108 黒マット 正角中皿
60入（16.5×2cm） 1,500円
66633-108 白マット 小皿
300入（8×1.4cm） 460円
66634-108 黒マット 小皿
300入（8×1.4cm） 460円
66635-108 アメ釉 小皿
300入（8×1.4cm） 460円
66636-108 白マット 取皿
150入（12×2cm） 650円
66637-108 黒マット 取皿
150入（12×2cm） 650円
66638-108 アメ釉 取皿
150入（12×2cm） 650円
66639-108 白マット 中皿
60入（24×12×2cm） 1,300円
66640-108 黒マット 中皿
60入（24×12×2cm） 1,300円
66641-108 白マット 長皿
40入（36×12×2cm） 1,950円
66642-108 黒マット 長皿
40入（36×12×2cm） 1,950円
66643-108 白マット 角大皿
40入（24×2.5cm） 2,600円
66644-108 黒マット 角大皿
40入（24×2.5cm） 2,600円
66645-108 白マット 小鉢
100入（9.4×5.1cm） 650円
66646-108 黒マット 小鉢
100入（9.4×5.1cm） 650円
66647-108 白マット フリーカップ
80入（8.3×7.2cm・200cc） 650円
66648-108 黒マット フリーカップ
80入（8.3×7.2cm・200cc） 650円
66649-108 白マット コーヒーカップ
80入（11×8.3×7.2cm・200cc） 740円
66650-108 黒マット コーヒーカップ
80入（11×8.3×7.2cm・200cc） 740円



ノンスタイル（強化）

66661-578 白正角取皿
100入（11.8×2.5cm） 720円
66662-578 白15cm正角皿
60入（15.2×2cm） 1,100円
66663-578 白角千代口
200入（6.8×2.5cm） 320円
66664-578 白正角小付
120入（8.7×2.5cm） 450円
66665-578 白正角鉢
80入（11.7×4cm） 1,100円
66666-578 黒正角取皿
100入（11.8×2cm） 720円
66667-578 黒角千代口
200入（6.8×2.5cm） 320円
66668-578 黒正角小付
120入（8.7×2.5cm） 450円
66669-578 黒正角鉢
80入（11.7×4cm） 1,100円
66670-578 白8.0ボール
200入（8×4.2cm） 450円
66671-578 白10.5ボール
100入（10.7×5.6cm） 900円
66672-578 白スラント小付
300入（6.1×4.2cm） 450円
66673-578 白手付アピタイザー
300入（7.7×5.6×2.5cm） 400円
66674-578 黒8.0ボール
200入（8×4.2cm） 450円
66675-578 黒10.5ボール
100入（10.7×5.6cm） 900円
66676-578 黒スラント小付
300入（6.1×4.2cm） 450円
66677-578 黒手付アピタイザー
300入（7.7×5.6×2.5cm） 400円





海皇（かいこう）

66701-408 28cmスクエアプレート
15入（28.2×3.3cm） **4,600円**

66702-408 25cmスクエアプレート
20入（25×3.2cm） **3,800円**

66703-408 23cmスクエアプレート
30入（22.8×2.8cm） **3,700円**

66704-408 白20cmスクエアプレート
40入（20.3×2.6cm） **2,700円**

66705-408 白17.5cmスクエアプレート
50入（17.5×2.2cm） **2,100円**

66706-408 白15.5cmスクエアプレート
80入（15.5×2cm） **1,800円**

66707-408 白35cm細長プレート
20入（35.5×10.1×1.8cm） **4,100円**

66708-408 白32cm細長プレート
30入（32×10×1.5cm） **3,000円**

66709-408 白26cm長角プレート
20入（26.4×16.2×2.2cm） **3,500円**

66710-408 白24cm長角プレート
30入（24×14.9×2cm） **2,900円**

66711-408 白22cm長角プレート
40入（22×13.6×1.8cm） **2,500円**

66712-408 黒28cmスクエアプレート
15入（28.2×3.3cm） **5,000円**

66713-408 黒25cmスクエアプレート
20入（25×3.2cm） **4,300円**

66714-408 黒23cmスクエアプレート
30入（22.8×2.8cm） **4,000円**

66715-408 黒20cmスクエアプレート
40入（20.3×2.6cm） **3,200円**

66716-408 黒17.5cmスクエアプレート
50入（17.5×2.2cm） **2,300円**

66717-408 黒15.5cmスクエアプレート
80入（15.5×2cm） **2,000円**

66718-408 黒35cm細長プレート
20入（35.5×10.1×1.8cm） **4,500円**

66719-408 黒32cm細長プレート
30入（32×10×1.5cm） **3,300円**

66720-408 黒26cm長角プレート
20入（26.4×16.2×2.2cm） **3,900円**

66721-408 黒24cm長角プレート
30入（24×14.9×2cm） **3,300円**

66722-408 黒22cm長角プレート
40入（22×13.6×1.8cm） **2,900円**

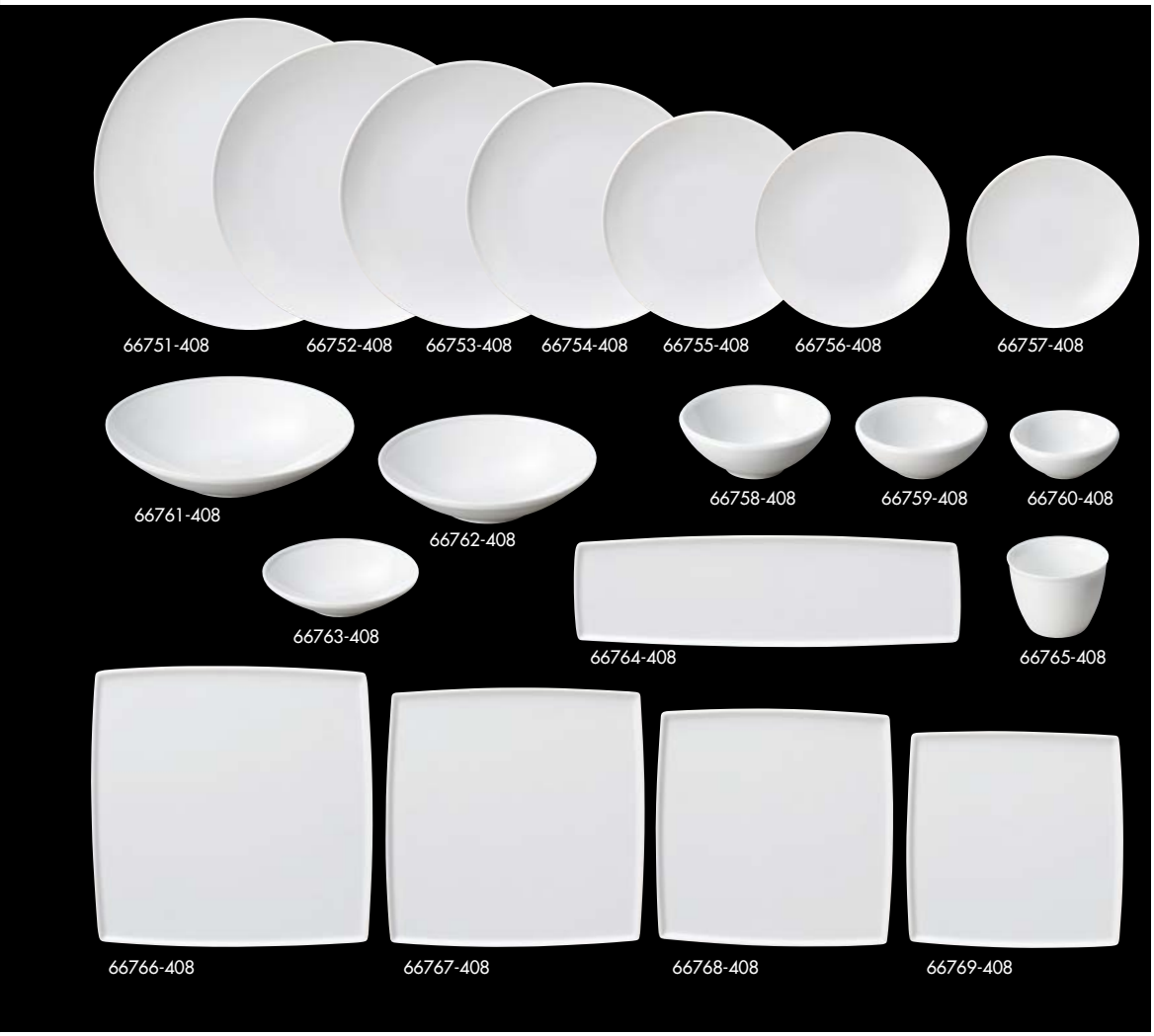

フィノ（白磁）

66751-408 28cmプレート
20入（27.8×3.6cm） **3,200円**

66752-408 26cmプレート
30入（26.3×2.9cm） **2,600円**

66753-408 24cmプレート
40入（24.3×2.7cm） **1,600円**

66754-408 22cmプレート
50入（22.5×2.4cm） **1,400円**

66755-408 19.5cmプレート
60入（19.8×2.1cm） **1,200円**

66756-408 17.5cmプレート
80入（17.8×2cm） **1,100円**

66757-408 15.5cmプレート
100入（15.7×1.8cm） **950円**

66758-408 14cmボール
60入（14×5.4cm） **1,200円**

66759-408 12cmボール
80入（12.2×4.8cm） **1,100円**

66760-408 10cmボール
100入（10.1×4.1cm） **950円**

66761-408 23.5cm浅ボール
30入（23.6×5.8cm） **2,600円**

66762-408 20cm浅ボール
40入（20.3×4.9cm） **2,300円**

66763-408 14.5cm浅ボール
60入（14.5×3.6cm） **1,200円**

66764-408 35cm細長プレート
40入（35×10.1×1cm） **4,000円**

66765-408 多用カップ
80入（9.3×7cm・265cc） **850円**

66766-408 25.5cmスクエアープレート
20入（25.5×1cm） **4,000円**

66767-408 23.5cmスクエアープレート
30入（23.5×1cm） **3,700円**

66768-408 21.5cmスクエアープレート
40入（21.5×1cm） **3,000円**

66769-408 19.5cmスクエアープレート
50入（19.5×1cm） **2,600円**

アローネ（白磁）

66801-408 17.5cmプレート
60入（17.5×1.9cm） 850円
66802-408 21cmプレート
50入（20.8×2.2cm） 1,200円
66803-408 23cmプレート
40入（23×2.4cm） 1,400円
66804-408 26cmプレート
40入（25.6×2.7cm） 2,100円
66805-408 28cmプレート
30入（28×2.7cm） 2,400円
66806-408 24cmワイドリムボール
30入（24×6cm） 3,200円
66807-408 28cmワイドリムボール
20入（28×6.4cm） 4,400円
66808-408 25cmオーバルプラター
40入（25.2×14.6×3.7cm） 2,900円
66809-408 28cmオーバルプラター
30入（28.4×16.7×4.2cm） 3,500円
66810-408 12cmマルチボール
60入（12×6.8cm） 1,100円
66811-408 11cmマルチボール
60入（11×6.2cm） 950円
66812-408 23cmリムスープボール
40入（23.3×3.5cm） 1,500円
66813-408 26cmリムスープボール
30入（26×3.7cm） 2,200円
66814-408 34cm長角皿
30入（34.9×12.4×1.7cm） 3,700円
66815-408 28cmプラター
25入（28.2×18.2×2cm） 3,600円
66816-408 30cmプラター
20入（28.2×18.2×2cm） 4,100円
66817-408 32cmプラター
15入（32.2×21.2×2.4cm） 4,400円
66818-408 21cmスクエアープレート
50入（21.2×2.4cm） 2,600円
66819-408 23cmスクエアープレート
40入（23.4×2.7cm） 3,400円
66820-408 26cmスクエアープレート
30入（25.6×2.9cm） 3,800円

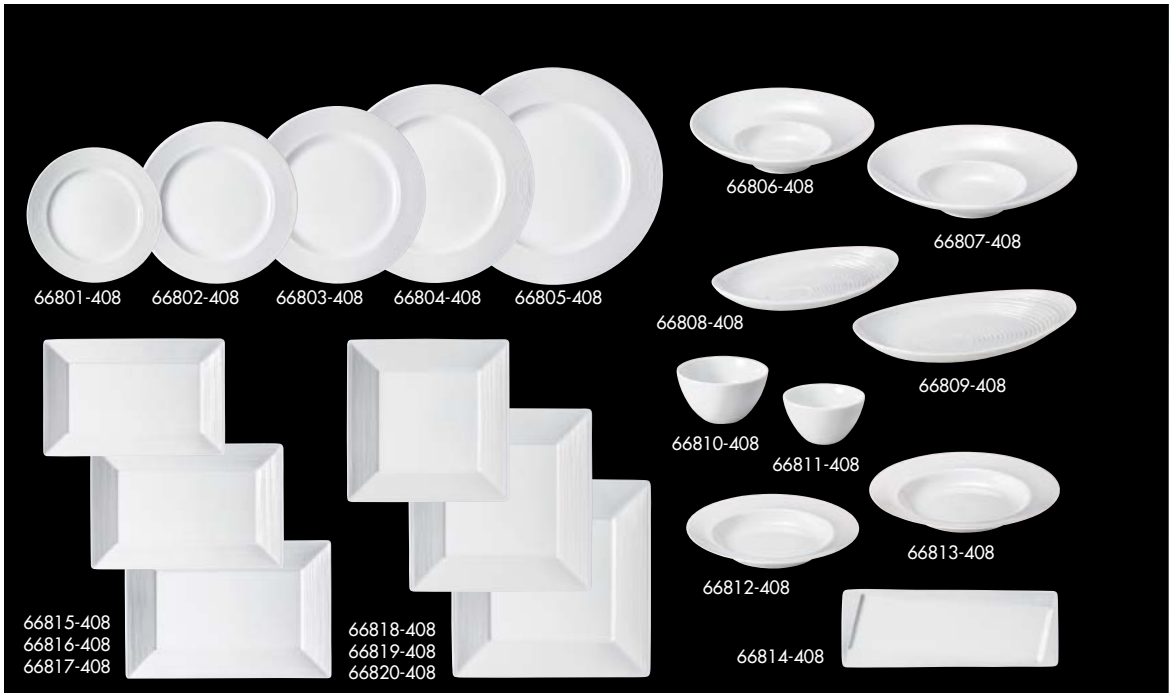

スクエア平面鏡

66831-248 23cmテゴラ
40入（22.8×2.9cm） 3,500円
66832-248 24cmルーフプレート
40入（24.3×3cm） 4,100円
66833-248 25cmテゴラ
40入（25.2×3.1cm） 4,100円
66834-248 24cm折り目プレート
40入（24.2×2.8cm） 4,100円
66835-248 31cmテゴラスレンダープレート
50入（31.6×9.1×1.7cm） 2,600円
66836-248 36cmテゴラスレンダープレート
40入（35.6×9.1×1.7cm） 3,400円
66837-248 36cmアーチプレート
50入（35.4×8.2×1.5cm） 2,500円
66838-248 23cm長角ディンプルプレート
60入（23.1×14.1×1.1cm） 2,200円
66839-248 17cm長角ディンプルプレート
40入（17×13×1.1cm） 1,450円
66840-248 18cm丸ディンプルプレート
40入（18.3×1.1cm） 1,600円
66841-248 23cm楕円ディンプルプレート
40入（22.7×15.9×1.1cm） 1,700円
66842-248 26cmレクタングルプレート
50入（26×13×1.1cm） 2,000円
66843-248 28cmレクタングルプレート
30入（28.2×14.1×1.1cm） 2,900円
66844-248 36cmスレンダープレート
40入（36.4×7.8×1.1cm） 2,500円
66845-248 15cmスクエアプレート
60入（15×1.1cm） 1,500円
66846-248 20cmスクエアプレート
50入（20×1.1cm） 2,500円
66847-248 23cmスクエアプレート
40入（23.1×1.2cm） 2,900円
66848-248 27cmスクエアプレート
30入（26.7×1.2cm） 5,400円
66849-248 30cmスクエアプレート
30入（29.8×1.2cm） 6,700円



SUZUMI

66861-458 26cm角皿（青白）
25入（26×26×1.7cm） 4,000円
66862-458 26cm角皿（白）
25入（26×26×1.7cm） 4,000円
66863-458 21cm角皿（青白）
35入（21×21×1.7cm） 2,700円
66864-458 21cm角皿（白）
35入（21×21×1.7cm） 2,700円
66865-458 15cm角皿（青白）
60入（15×15×1.7cm） 1,350円
66866-458 15cm角皿（白）
60入（15×15×1.7cm） 1,350円
66867-458 9cm角皿（青白）
100入（9×9×1.7cm） 800円
66868-458 9cm角皿（白）
100入（9×9×1.7cm） 800円
66869-458 24cm長角皿（青白）
25入（24×14×1.7cm） 1,900円
66870-458 24cm長角皿（白）
25入（24×14×1.7cm） 1,900円
66871-458 18cm長角皿（青白）
35入（18×13×1.7cm） 1,350円
66872-458 18cm長角皿（白）
35入（18×13×1.7cm） 1,350円
66873-458 15cm長角皿（青白）
60入（15×11×1.7cm） 1,250円
66874-458 15cm長角皿（白）
60入（15×11×1.7cm） 1,250円
66875-458 35cm細長皿（青白）
20入（35×12×1.7cm） 2,700円
66876-458 35cm細長皿（白）
20入（35×12×1.7cm） 2,700円
66877-458 30cm細長皿（青白）
30入（30×9×1.7cm） 1,900円
66878-458 30cm細長皿（白）
30入（30×9×1.7cm） 1,900円

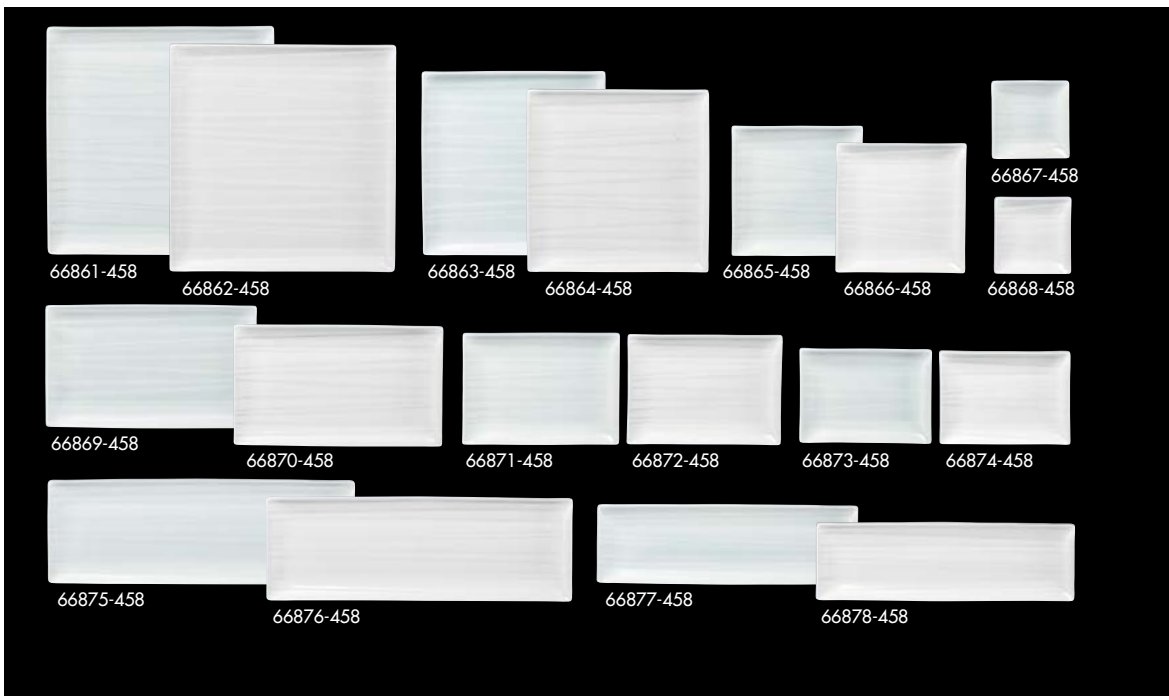



フレア（白磁）

66901-408 16cm角ボール
50入（16.2×4.9cm） **2,100円**

66902-408 18cm角ボール
40入（18×5.6cm） **2,500円**

66903-408 23cm角深皿
20入（23.2×4.7cm） **3,800円**

66904-408 14cm角ボール
60入（14×4.4cm） **1,800円**

66905-408 8cm角ボール
80入（8.3×2.8cm） **950円**

66906-408 28cmプラター
20入（28×18.7×2.7cm） **3,500円**

66907-408 30cmプラター
20入（30.4×20.2×2.8cm） **4,200円**

66908-408 33cmプラター
15入（33×22.1×3.2cm） **5,300円**

66909-408 20cmスクエアープレート
30入（20×2.4cm） **2,600円**

66910-408 23cmスクエアープレート
20入（23×2.8cm） **3,300円**

66911-408 27cmスクエアープレート
15入（26.5×3.2cm） **4,100円**

66912-408 30cm細長プラター
30入（30.5×11.4×2.3cm） **2,600円**

66913-408 33cm細長プラター
20入（33.2×12.4×2.7cm） **3,500円**

66914-408 18cmスクエアープレート
40入（18.2×2.2cm） **2,200円**



オードブルシリーズ・ビスタシリーズ

66931-038 ビスタシリーズ 27cmベーカー
30入（27.1×19.1×5.5cm） **2,650円**

66932-038 ビスタシリーズ 31cmプラター（深口）
20入（31.1×22.9×4cm） **2,900円**

66933-038 ビスタシリーズ 16cmボール
60入（15.9×6cm） **1,750円**

66934-038 ビスタシリーズ 13cmボール
80入（12.9×4.1cm） **970円**

66935-038 ビスタシリーズ 23cmプラター
30入（23×19×2.4cm） **1,550円**

66936-038 ビスタシリーズ 26cmプラター
20入（26.3×21.8×2.4cm） **2,000円**

66937-038 ビスタシリーズ 29cmプラター
20入（29×24.3×3cm） **2,850円**

66938-038 オードブルシリーズ 25cm四角皿
30入（25×1.5cm） **3,100円**

66939-038 オードブルシリーズ 30cm四角皿
20入（30×1.4cm） **6,600円**

66940-038 オードブルシリーズ 10cm陶板
40入（9.8×1.2cm） **700円**

66941-038 オードブルシリーズ 10cm四角皿
60入（10×1cm） **700円**

66942-038 オードブルシリーズ 13cm四角皿
60入（13.3×1.3cm） **1,000円**

66943-038 ビスタシリーズ 36cmプレート
20入（36.2×12.7×2.3cm） **4,400円**

66944-038 ビスタシリーズ 41cmプレート
15入（41×15×2.9cm） **6,600円**

66945-038 オードブルシリーズ 25cm長角皿
15入（24.6×14.6×2cm） **2,000円**

66946-038 オードブルシリーズ 8cm長角小皿
80入（7.8×5.7×1.1cm） **480円**



クアトロ、スクェアー、シリーズ

66961-038 20cm角皿
40入（20.8×20.8×2.1cm） **1,550円**

66962-038 26cm角皿
30入（26.9×26.9×2.5cm） **2,400円**

66963-038 15cm角皿
60入（15×15×2.3cm） **900円**

66964-038 12cm角皿
80入（12×12×2cm） **630円**

66965-038 11.5cmボール
80入（11.8×11.8×5cm） **880円**

66966-038 16cmボール
60入（16.5×16.5×6.5cm） **1,780円**

66967-038 15cmプレート
60入（14.9×14.9×2.5cm） **1,070円**

66968-038 23cmプレート
30入（22.7×22.7×3.5cm） **2,200円**

66969-038 28cmプレート
20入（27.7×27.7×3.8cm） **3,750円**

66970-038 8.5cmボール
80入（8.5×8.5×3.6cm） **720円**

66971-038 23cmラウンド、イン、プレート
30入（22.7×22.7×3.5cm） **2,200円**

66972-038 28cmラウンド、イン、プレート
20入（27.7×27.7×3.8cm） **3,750円**

66973-038 15cmラウンド、イン、プレート
80入（14.9×14.9×2.5cm） **1,070円**

66974-038 21cmサークル、イン、プレート
60入（21.2×21.2×2.7cm） **2,200円**


67001-458


67002-458


67003-458


67004-458


67005-458


67006-458


67007-458


67008-458


67009-458


67010-458


67011-458


67012-458


67013-458


67014-458


67015-458


67016-458


67017-458


67018-458


67019-458


67020-458


67021-458


67022-458


67023-458


67024-458


67025-458


67027-458


67026-458


67028-458

フィースト

品番	品名	上代	入数	寸法
67001-458	16㎝サークルプレート	**800円**	80入	16×1.8㎝
67002-458	19㎝サークルプレート	**1,050円**	70入	19.5×2㎝
67003-458	23㎝サークルプレート	**1,500円**	50入	23.5×2.5㎝
67004-458	26㎝サークルプレート	**2,250円**	35入	25.8×2.8㎝
67005-458	23㎝ヤトプレート	**2,000円**	60入	23×13.5×3.8㎝
67006-458	26㎝ヤトプレート	**3,000円**	50入	26×15×4.3㎝
67007-458	29㎝ヤトプレート	**3,700円**	40入	29×16.8×4.3㎝
67008-458	31㎝ヤトプレート	**4,300円**	40入	31×19×5㎝
67009-458	16㎝オートミール	**1,050円**	70入	16×3.3㎝
67010-458	19㎝クープ皿	**1,250円**	60入	19.3×4㎝

品番	品名	上代	入数	寸法
67011-458	22㎝スープ皿	**1,600円**	40入	22.3×4㎝
67012-458	14㎝タイトボール	**1,250円**	100入	14.5×3.4㎝
67013-458	17㎝タイトボール	**1,500円**	70入	17.2×4.2㎝
67014-458	20㎝タイトボール	**2,250円**	60入	19.5×4.6㎝
67015-458	13㎝サークルボール	**1,250円**	70入	13×3.5㎝
67016-458	20㎝サークルボール	**2,700円**	40入	20×5.4㎝
67017-458	20㎝ダンディボール	**2,400円**	40入	20.5×8㎝
67018-458	22㎝ダンディボール	**2,700円**	30入	22×8.8㎝
67019-458	26㎝デューボール	**4,200円**	30入	26.5×18×6㎝
67020-458	24㎝シイブベーカー	**3,600円**	60入	24.2×12.7×6.5㎝

品番	品名	上代	入数	寸法
67021-458	27㎝シイブベーカー	**4,100円**	50入	27×14.5×7㎝
67022-458	31㎝シイブベーカー	**5,000円**	40入	30.5×16.5×8.2㎝
67023-458	27㎝カヌーベーカー	**4,300円**	35入	27×14×10㎝
67024-458	12㎝シイブボール	**1,350円**	120入	12.5×8×4.5㎝
67025-458	18㎝シイブボール	**2,400円**	100入	18.5×9.5×5㎝
67026-458	3連彩トレー	**2,500円**	30入	30.2×9.7×2.3㎝
67027-458	9連彩トレー	**4,300円**	25入	23.8×2.7㎝
67028-458	19㎝サラダボール	**2,800円**	35入	18.5×8.1㎝



MKホワイト

品番	品名	上代	入数	寸法
67101-408	21㎝デザート	650円	50入	21×2.4㎝
67102-408	24.5㎝ミート	850円	30入	24.5×2.7㎝
67103-408	26㎝ディナー	1,400円	20入	26.2×2.8㎝
67104-408	27.5㎝ディナー	1,700円	15入	27.5×2.8㎝
67105-408	31㎝チョップ	3,100円	10入	31×3.2㎝
67106-408	17㎝プレート	500円	80入	17×2㎝
67107-408	19.5㎝ケーキ	600円	60入	19.5×2.2㎝
67108-408	コーヒー碗	750円	10×10入	7.4×7㎝・180cc
67109-408	コーヒー受皿	450円	120入	14.7×1.9㎝
67110-408	コーヒー碗皿	1,200円	6×10入	
67111-408	兼用碗	750円	10×10入	8.4×5.7㎝・185cc
67112-408	兼用受皿	450円	120入	14.7×1.9㎝
67113-408	兼用碗皿	1,200円	6×10入	

品番	品名	上代	入数	寸法
67114-408	アメリカン碗	850円	10×10入	9×6.3㎝・230cc
67115-408	アメリカン受皿	450円	120入	14.7×1.9㎝
67116-408	アメリカン碗皿	1,300円	6×10入	
67117-408	26㎝オーバルベーカー	2,700円	30入	26.8×18.7×5.5㎝
67118-408	30㎝オーバルベーカー	3,300円	15入	30×21.8×5.6㎝
67119-408	24㎝リムスープ	1,300円	20入	24.3×3.9㎝
67120-408	26㎝リムスープ	1,800円	15入	26.3×4.5㎝
67121-408	8½吋スープボール	1,000円	40入	21.5×4㎝
67122-408	6½吋マルチプレート	550円	80入	17×2.5㎝
67123-408	7½吋マルチプレート	750円	50入	19.8×3㎝
67124-408	9½吋マルチプレート	1,200円	30入	24.8×3.5㎝
67125-408	10½吋マルチプレート	1,600円	20入	27.3×4㎝
67126-408	24㎝パスタボール	1,400円	20入	24×4.8㎝

品番	品名	上代	入数	寸法
67127-408	12㎝ウェーブボール	800円	50入	12×11.6×6.5㎝
67128-408	25㎝リムプラター	1,700円	50入	25.9×17.5×3.3㎝
67129-408	27㎝リムプラター	1,900円	40入	27.3×19.3×3.8㎝
67130-408	31㎝リムプラター	2,800円	30入	32×22.8×4.2㎝
67131-408	35㎝リムプラター	4,800円	30入	35.7×23.7×4.3㎝
67132-408	37㎝リムプラター	5,400円	20入	37.8×26.4×4.5㎝
67133-408	26㎝ビザ皿	2,800円	20入	26.3×1.2㎝
67134-408	31.5㎝ビザ皿	4,000円	10入	32×1.2㎝
67135-408	17㎝オートミル	800円	60入	17×4.8㎝
67136-408	6吋サラダボール	600円	60入	14.8×5㎝
67137-408	14.5㎝フルーツ	550円	100入	14.6×3.3㎝

ＺＺシリーズ

67201-038 30㎝ボール
20入（29.8×5.3㎝） 3,500円
67202-038 8吋ミート
60入（20.6×1.8㎝） 800円
67203-038 10½吋ミート
30入（26.7×2.2㎝） 1,700円
67204-038 12吋ミート
20入（31.2×4㎝） 3,300円
67205-038 5吋取皿
80入（13.4×1.9㎝） 320円
67206-038 19㎝サラダ
60入（18.7×3.2㎝） 800円
67207-038 25㎝ボール
20入（25.1×4㎝） 2,400円
67208-038 30㎝パスタ
20入（29.8×3.9㎝） 3,300円
67209-038 スープボール
60入（15.5×5.2㎝） 800円



白磁ムーン

67231-408 17㎝パン
80入（16.6×1.9㎝） 730円
67232-408 20㎝デザート
50入（20×2.2㎝） 1,000円
67233-408 24㎝ミート
40入（24×2.3㎝） 1,400円
67234-408 27㎝ディナー
30入（27.2×2.7㎝） 2,400円
67235-408 30㎝チョップ
15入（30×3㎝） 4,000円
67236-408 24㎝パスタ
30入（24.1×4.2㎝） 2,000円
67237-408 14㎝フルーツ
100入（14.1×3.5㎝） 730円
67238-408 コーヒー碗
10×10入（7.9×6.8㎝・160cc） 980円
67239-408 コーヒー受皿
120入（14.2×1.8㎝） 680円
67240-408 コーヒー碗皿
6×10入 1,660円
67241-408 兼用碗
10×10入（9.3×6㎝・180cc） 980円
67242-408 兼用受皿
120入（14.2×1.8㎝） 680円
67243-408 兼用碗皿
6×10入 1,660円



イストシリーズ

67261-038 20㎝ミート
60入（19.8×2㎝） 800円
67262-038 25㎝ミート
30入（24.7×2.2㎝） 1,100円
67263-038 27.5㎝ミート
30入（27.3×2.6㎝） 1,650円
67264-038 26㎝モンテ
20入（25.8×5.7㎝） 2,200円
67265-038 14㎝モンテ（深）
100入（14.3×3.6㎝） 650円
67266-038 23㎝モンテ
40入（23.3×3.3㎝） 1,100円
67267-038 14㎝モンテ
120入（14.1×2.3㎝） 500円
67268-038 16.5㎝ボール
60入（15.8×4.1㎝） 880円
67269-038 12㎝ボール
100入（12.2×3.1㎝） 530円
67270-038 RR24㎝プレート
30入（23.9×3㎝） 1,020円
67271-038 RR27㎝プレート
20入（27×3.2㎝） 1,880円





アルテ（特白磁）

67301-408 17㎝パン
80入（16.7×1.7㎝） **730円**

67302-408 20㎝デザート
60入（19.8×2㎝） **1,050円**

67303-408 24㎝ミート
40入（24.6×2.3㎝） **1,450円**

67304-408 27㎝ディナー
30入（27.5×2.5㎝） **2,400円**

67305-408 30㎝チョップ
15入（30.3×3.2㎝） **3,800円**

67306-408 31㎝プラター
20入（31.5×24×2.5㎝） **3,900円**

67307-408 15㎝フルーツ
100入（15.3×3.2㎝） **730円**

67308-408 20㎝スープ
50入（20.5×4㎝） **1,450円**

67309-408 24㎝スープ
40入（24.3×4.5㎝） **2,100円**

67310-408 コーヒー碗
10×10入（8.3×6.3㎝・210cc） **930円**

67311-408 コーヒー受皿
120入（13.9×1.8㎝） **650円**

67312-408 コーヒー碗皿
6×10入 **1,580円**

67313-408 紅茶碗
10×10入（9.5×5.6㎝・240cc） **930円**

67314-408 紅茶受皿
120入（13.9×1.8㎝） **650円**

67315-408 紅茶碗皿
6×10入 **1,580円**



シャープ＆モダン

67331-198 白 10.5洋風プレートSS
200入（10.5×2㎝） **260円**

67332-198 白 15.5洋風プレートS
100入（15.5×2.5㎝） **400円**

67333-198 白 18.5洋風プレートM
60入（18.5×2.5㎝） **580円**

67334-198 白 23洋風プレートL
40入（23×3㎝） **940円**

67335-198 白 スクエアプレート（中）
40入（22.5×22.5×3㎝） **1,780円**

67336-198 白 スクエアプレート（ハーフ）
60入（24×12×2.5㎝） **1,260円**

67337-198 白 スクエアボール（小）
100入（11.5×11.5×5.5㎝） **740円**

67338-198 白 スクエアボール（中）
60入（14.5×14.5×7㎝） **1,160円**

67339-198 白 13.5洋風ボールS
120入（13.5×4.5㎝） **400円**

67340-198 白 17洋風ボールM
80入（17×5.5㎝） **560円**

67341-198 白 21洋風パスタ
40入（21×5㎝） **940円**

67342-198 白 切立スープ（手無）
100入（10.5×5.5㎝・315cc） **600円**



パスチャー・エイカー

67361-248 26.5㎝プレート
30入（26.7×3.1㎝） **4,200円**

67362-248 24㎝プレート
40入（24×2.8㎝） **3,500円**

67363-248 21㎝プレート
50入（21×2.6㎝） **2,900円**

67364-248 18㎝プレート
60入（18.2×2.5㎝） **2,200円**

67365-248 15㎝プレート
80入（15.2×2.2㎝） **1,800円**

67366-248 27㎝スパゲティボール
40入（27.3×4.8㎝） **4,400円**

67367-248 19.5㎝スープボール
60入（19.9×5.2㎝） **2,900円**

67368-248 17㎝フルーツボール
80入（17.2×4.6㎝） **2,500円**

67369-248 15㎝トールボール
60入（15.2×6.9㎝） **2,300円**

67370-248 13㎝トールボール
80入（13.1×6.4㎝） **1,900円**

67371-248 11㎝トールボール
100入（11.1×5.1㎝） **1,500円**



マジェスタ

品番	品名	上代	入数	寸法
67401-198	14cmフルーツ	750円	120入	14.5×4cm
67402-198	16cmオートミル	1,050円	80入	16.5×4.5cm
67403-198	24cmパスタ	2,100円	40入	24.3×4.6cm
67404-198	16cmリムフルーツ	1,050円	60入	16.4×3.8cm
67405-198	24cmスープ	2,100円	40入	24.4×5.1cm
67406-198	26cmスープ	3,100円	30入	26.3×5.6cm
67407-198	紅茶碗	930円	60入	12.9×10.1×5.6cm・230cc
67408-198	受皿	680円	120入	13.8×2cm
67409-198	片手スープカップ	1,200円	60入	13.5×11×5.7cm・280cc
67410-198	兼用受皿(プリート)	650円	120入	13.7×2.2cm

品番	品名	上代	入数	寸法
67411-198	兼用碗	850円	90入	11.1×8.6×5.5cm・180cc
67412-198	受皿	680円	120入	13.8×2cm
67413-198	コーヒー碗	880円	90入	11.7×9.1×6.1cm・215cc
67414-198	受皿	680円	120入	13.8×2cm
67415-198	エスプレッソカップ	830円	100入	9.1×6.6×5.7cm・105cc
67416-198	エスプレッソ受皿	650円	150入	12×2.1cm
67417-198	4"ボール	850円	150入	10.7×4.8cm
67418-198	5"ボール	1,300円	120入	13.2×5.8cm
67419-198	6"ボール	1,900円	90入	15.8×7cm
67420-198	7"ボール	2,500円	60入	18.5×8.1cm

品番	品名	上代	入数	寸法
67421-198	8"ボール	3,300円	40入	21×9.3cm
67422-198	24cm巾広スープ	2,300円	40入	24.4×5.5cm
67423-198	22cm浅口ボール	2,800円	40入	22.6×5.7cm
67424-198	巾広24cmミート	1,500円	40入	24×2.9cm
67425-198	巾広27cmディナー	2,600円	30入	26.9×3.6cm
67426-198	17cmパン	750円	90入	17.7×2.2cm
67427-198	20cmデザート	1,050円	60入	20.7×2.3cm
67428-198	24cmミート	1,400円	40入	24.4×3cm
67429-198	27cmディナー	2,400円	30入	27.1×2.9cm
67430-198	30cmチョップ	4,100円	20入	30.2×3.5cm



レーラホワイト

品番	品名	上代	入数	寸法
67501-188	5吋メタ皿	450円	100入	13.2×1.8cm
67502-188	6吋メタ皿	500円	60入	15.3×1.8cm
67503-188	7吋メタ皿	550円	60入	16.7×2cm
67504-188	7.5吋メタ皿	650円	40入	19×2.3cm
67505-188	8.5吋メタ皿	700円	30入	21.2×2.5cm
67506-188	9.5吋メタ皿	950円	30入	24.3×2.5cm
67507-188	11吋メタ皿	1,600円	20入	27.2×2.8cm
67508-188	12吋メタ皿	3,000円	15入	30.6×3.4cm
67509-188	12.5吋メタ皿	3,200円	15入	32.5×3.7cm
67510-188	7.5吋プラター	900円	50入	19×13.7×2cm
67511-188	8.5吋プラター	1,100円	40入	21×15×2.4cm
67512-188	9.5吋プラター	1,300円	30入	23.6×17×2.7cm

品番	品名	上代	入数	寸法
67513-188	10.5吋プラター	1,600円	20入	26.5×19×3cm
67514-188	12吋プラター	2,700円	20入	30.6×22×3.3cm
67515-188	14吋プラター	5,100円	15入	36.2×26.8×3.4cm
67516-188	7.5吋ライス皿	650円	50入	19.2×2cm
67517-188	11cm正角皿	1,400円	100入	11×11×1.9cm
67518-188	17cm正角皿	2,100円	40入	17.2×17.2×1.8cm
67519-188	21cm正角皿	2,700円	20入	21×21×2.5cm
67520-188	26cm正角皿	3,100円	15入	26.2×26.2×2.8cm
67521-188	36cm長盛皿	3,100円	15入	36.3×16×3cm
67522-188	9吋ピザ皿	750円	30入	23.6×2.4cm
67523-188	5.5吋取皿	500円	80入	14.2×2.9cm
67524-188	5.5吋フルーツ	500円	60入	13.9×3.7cm

品番	品名	上代	入数	寸法
67525-188	6.5吋オートミル	750円	60入	16.4×4.5cm
67526-188	8.5吋スープボール	1,000円	30入	21.5×4.2cm
67527-188	6吋オーバルボール	1,500円	60入	15.8×10×4.3cm
67528-188	8吋オーバルボール	2,100円	30入	20.5×14×5.5cm
67529-188	10吋オーバルボール	3,100円	20入	25.8×17×6.7cm
67530-188	7吋パスタプレート	550円	60入	16.8×2.5cm
67531-188	8吋パスタプレート	750円	40入	19.9×3cm
67532-188	8.5吋パスタプレート	750円	30入	21.6×3.9cm
67533-188	10吋パスタプレート	1,200円	20入	24.7×3.9cm
67534-188	11吋パスタプレート	1,600円	15入	27.5×4cm
67535-188	コーヒーカップ	750円	100入	10.5×7.8×6.8cm·210cc
67536-188	コーヒーソーサー	470円	100入	14.9×2cm

ルミネ

67601-478 6½吋ミート 90入（17×2.2㎝）	320円
67602-478 7½吋ミート 60入（19.5×2.4㎝）	400円
67603-478 8吋ミート 50入（21.3×2.5㎝）	440円
67604-478 9吋ミート 40入（23.2×3.1㎝）	700円
67605-478 10吋ミート 30入（26.3×3.1㎝）	950円
67606-478 11吋ミート 25入（27.8×3.3㎝）	1,050円
67607-478 5½吋フルーツ 90入（14.5×3.8㎝）	320円
67608-478 8½吋パスタ 40入（22.2×4.2㎝）	500円
67609-478 9½吋パスタ 30入（25×5.1㎝）	750円
67610-478 11吋パスタ 25入（28.6×4.4㎝）	1,100円
67611-478 11㎝ボール 100入（11.2×6㎝）	380円
67612-478 14㎝ボール 90入（14.2×6.7㎝）	450円
67613-478 19㎝ボール 40入（18.8×7.3㎝）	700円
67614-478 20㎝ボール 30入（20.1×8㎝）	850円
67615-478 9㎝深ボール 120入（9.4×6.2㎝）	400円
67616-478 13㎝深ボール 70入（13.7×7.8㎝）	540円
67617-478 19㎝深ボール 30入（18.6×10.2㎝）	1,000円



リネア　ホワイト

67651-478 白8吋ミート 50入（21.3×2.5㎝）	420円
67652-478 白9吋ミート 40入（23.2×3.1㎝）	650円
67653-478 白9½吋ミート 30入（24.6×3.1㎝）	700円
67654-478 白10吋ミート 30入（26.3×3.1㎝）	950円
67655-478 白11吋ミート 25入（27.8×3.3㎝）	1,050円
67656-478 白6¾吋BB 100入（17×2.2㎝）	320円
67657-478 白7½吋ミート 60入（19.5×2.4㎝）	400円
67658-478 白5吋深皿 150入（12.7×2.2㎝）	280円
67659-478 白5½吋フルーツ 120入（14.2×3.1㎝）	320円
67660-478 白7½吋クープ 50入（19.5×3.8㎝）	420円
67661-478 白6¼吋オートミル 80入（16.1×4.9㎝）	380円
67662-478 白9½吋スープ 30入（25×5.1㎝）	700円
67663-478 白8½吋スープ 50入（22.2×4.2㎝）	500円
67664-478 白11吋スープ 30入（28.6×4.4㎝）	1,100円
67665-478 白9深ボール 140入（9.4×6.2㎝）	400円
67666-478 白12深ボール 80入（12.2×7.3㎝）	480円
67667-478 白15深ボール 50入（14.8×8.5㎝）	650円
67668-478 白11ボール 90入（11.2×6㎝）	380円
67669-478 白25ボール 40入（25.5×9.5㎝）	1,600円
67670-478 白ライスボール 90入（12.2×6.1㎝）	450円





フィレンツェ

67701-138 13cmプレート
120入（12.7×1.7cm） **320円**

67702-138 17cmプレート
80入（16.9×2cm） **350円**

67703-138 20cmプレート
60入（20.3×2.4cm） **450円**

67704-138 24cmプレート
40入（24.2×2.8cm） **700円**

67705-138 27cmプレート
24入（27.6×3.2cm） **1,000円**

67706-138 ベッスルボール（S）
120入（16.5×7×2.7cm） **460円**

67707-138 ベッスルボール（M）
60入（26.3×9×3.6cm） **850円**

67708-138 ベッスルボール（L）
30入（36×10.5×4.8cm） **1,700円**

67709-138 22cmディーププレート
48入（22.1×4cm） **550円**

67710-138 24cmディーププレート
36入（24.7×4.4cm） **700円**

67711-138 角NW10cmボール
100入（10.2×10.2×4cm） **460円**

67712-138 角NW15cmボール
60入（14.5×14.5×5.3cm） **1,100円**

67713-138 角NW20cmボール
30入（20×20×6cm） **2,200円**

67714-138 14cmフルーツ
100入（14.6×3.4cm） **320円**

67715-138 12cmボール
100入（11.8×5.8cm） **350円**

67716-138 13cmボール
80入（13.1×5.3cm） **450円**

67717-138 16cmボール
48入（15.8×6.5cm） **550円**

67718-138 20cmボール
40入（19.9×7cm） **750円**

67719-138 21cmボール
30入（20.9×8cm） **1,000円**



リズホワイト

67751-458 11吋プレート
35入（27.5×3.5cm） **1,950円**

67752-458 10吋プレート
40入（24.8×3.3cm） **960円**

67753-458 8½プレート
60入（21.5×2.8cm） **750円**

67754-458 8吋プレート
80入（20×2.6cm） **700円**

67755-458 7吋プレート
100入（17.8×2.4cm） **570円**

67756-458 6½プレート
120入（15.7×2cm） **510円**

67757-458 13吋プラター
25入（33×23×3.6cm） **3,750円**

67758-458 11½吋プラター
30入（29×23×3.3cm） **2,700円**

67759-458 10吋プラター
35入（26×18×3.3cm） **2,050円**

67760-458 9吋プラター
40入（23×16×2.7cm） **1,470円**

67761-458 7吋プラター
50入（17×12×2.2cm） **1,150円**

67762-458 10½吋スープボール
30入（26.6×4.4cm） **2,050円**

67763-458 10吋スープボール
35入（24.8×4.4cm） **1,500円**

67764-458 8吋スープボール
50入（21×4.5cm） **1,150円**

67765-458 10吋パスタボール
30入（24.5×5cm） **1,500円**

67766-458 9吋パスタボール
40入（23.3×4.8cm） **1,250円**

67767-458 6吋フルーツボール
100入（15×5cm） **620円**

67768-458 5吋サラダボール
100入（14.8×5cm） **680円**

67769-458 5½吋サラダボール
120入（14.5×3.6cm） **620円**

67770-458 5½吋オートミル
80入（16.3×4.5cm） **850円**

67771-458 12吋スクエアープレート
30入（31×1.8cm） **5,650円**

67772-458 10½吋スクエアープレート
35入（26.7×2.5cm） **3,050円**

67773-458 8吋スクエアープレート
40入（21×2.2cm） **2,050円**

67774-458 7吋スクエアープレート
60入（18×2cm） **1,700円**

67775-458 5½吋スクエアープレート
100入（14×2cm） **1,150円**

UTYウルトラホワイト

67801-058 6½吋プレート
90入（16.5×1.9cm） 700円
67802-058 7½吋プレート
60入（19×2cm） 950円
67803-058 9吋プレート
36入（23.2×2.5cm） 1,300円
67804-058 10吋プレート
24入（27×2.8cm） 2,350円
67805-058 12吋プレート
19入（31×3.5cm） 6,000円
67806-058 ピッチャー3人用
240入（5.4×6.9cm・70cc） 1,100円
67807-058 クリーマー小
120入（6×7.9cm・100cc） 2,550円
67808-058 クリーマー
120入（7.4×10.5cm・200cc） 2,850円
67809-058 両手スープ
60入（10×5.5cm・240cc） 1,600円
67810-058 デミタス碗
100入（6.3×5.4cm・90cc） 1,050円
67811-058 デミタスコーヒー受皿
100入（6.3×5.4cm） 550円
67812-058 デミタスコーヒー碗皿
90入 1,600円
67813-058 紅茶碗
100入（9.6×5.8cm・220cc） 1,100円
67814-058 紅茶受皿
100入（15×2.2cm） 650円
67815-058 紅茶碗皿
60入 1,750円
67816-058 コーヒー碗
100入（8.5×7cm・190cc） 1,100円
67817-058 コーヒー受皿
100入（15×2.2cm） 650円
67818-058 コーヒー碗皿
60入 1,750円
67819-058 ナッピー皿
250入（8.5×8.5×2.4cm） 620円
67820-058 6½吋オートミル
90入（17.5×5.2cm） 1,100円
67821-058 10吋ベーカー
40入（26.2×16.5×5cm） 3,800円
67822-058 12吋プラター
30入（32.7×20.3×3.5cm） 3,800円
67823-058 5½吋フルーツ
120入（14.2×3.2cm） 700円
67824-058 7½吋クープ
60入（19×3.7cm） 1,100円
67825-058 9吋スープ
50入（23.2×4.3cm） 1,350円
67826-058 シュガー
120入（8.5×11.6cm・220cc） 3,100円
67827-058 ポット
30入（10.4×16cm・600cc） 6,400円



UDEウルトラホワイト

67851-058 6½吋ミート
100入（16.3×1.8cm） 680円
67852-058 7½吋ミート
60入（19.3×2.1cm） 900円
67853-058 8吋ミート
50入（21.1×2.1cm） 1,150円
67854-058 9吋ミート
36入（23.2×2.3cm） 1,250円
67855-058 10吋ミート
24入（25.4×2.3cm） 2,200円
67856-058 10¾吋ミート
24入（27×2.6cm） 2,850円
67857-058 12吋ミート
18入（30.7×2.8cm） 4,800円
67858-058 6½吋オートミル
72入（16.6×4.8cm） 1,050円
67859-058 デミタスカップ
100入（5.7×5.4cm・90cc） 1,030円
67860-058 デミタスコーヒー受皿
100入（12×2.1cm） 560円
67861-058 デミタスコーヒー碗皿
90入 1,590円
67862-058 コーヒーカップ
100入（7.5×7cm・160cc） 1,000円
67863-058 コーヒー受皿
100入（15×2.1cm） 580円
67864-058 コーヒー碗皿
60入 1,580円
67865-058 紅茶碗
100入（8.3×5.7cm・150cc） 1,000円
67866-058 紅茶受皿
100入（15×2.1cm） 580円
67867-058 紅茶碗皿
60入 1,580円
67868-058 アメリカンカップ
100入（8.5×7.5cm・200cc） 1,050円
67869-058 アメリカンコーヒー受皿
100入（15×2.1cm） 580円
67870-058 アメリカンコーヒー碗皿
60入 1,630円
67871-058 両手スープ
100入（10.2×5.5cm・210cc） 1,600円
67872-058 シュガー
100入（8.5×8cm・230cc） 2,650円
67873-058 ポット
24入（12.5×11.5cm・750cc） 6,200円
67874-058 クリーマー
160入（6×6.7cm・120cc） 2,050円
67875-058 耳付8吋グラタン
40入（17×4cm） 1,700円
67876-058 9吋スープ
40入（23.5×4.4cm） 1,300円
67877-058 7½吋クープ
50入（19.4×3.6cm） 1,100円
67878-058 9吋パスタ
50入（23.8×3.5cm） 1,500円
67879-058 10¾吋パスタ皿
24入（27.2×3.6cm） 3,100円
67880-058 8吋パスタ
40入（21×3cm） 1,350円
67881-058 6½吋パスタ
80入（17×2.5cm） 1,050円
67882-058 長角9吋プラター
50入（23.5×15cm） 1,850円
67883-058 長角10吋プラター
36入（26×17cm） 2,650円
67884-058 長角12吋プラター
20入（31×20cm） 3,800円
67885-058 5½吋フルーツ
100入（14.3×3cm） 680円





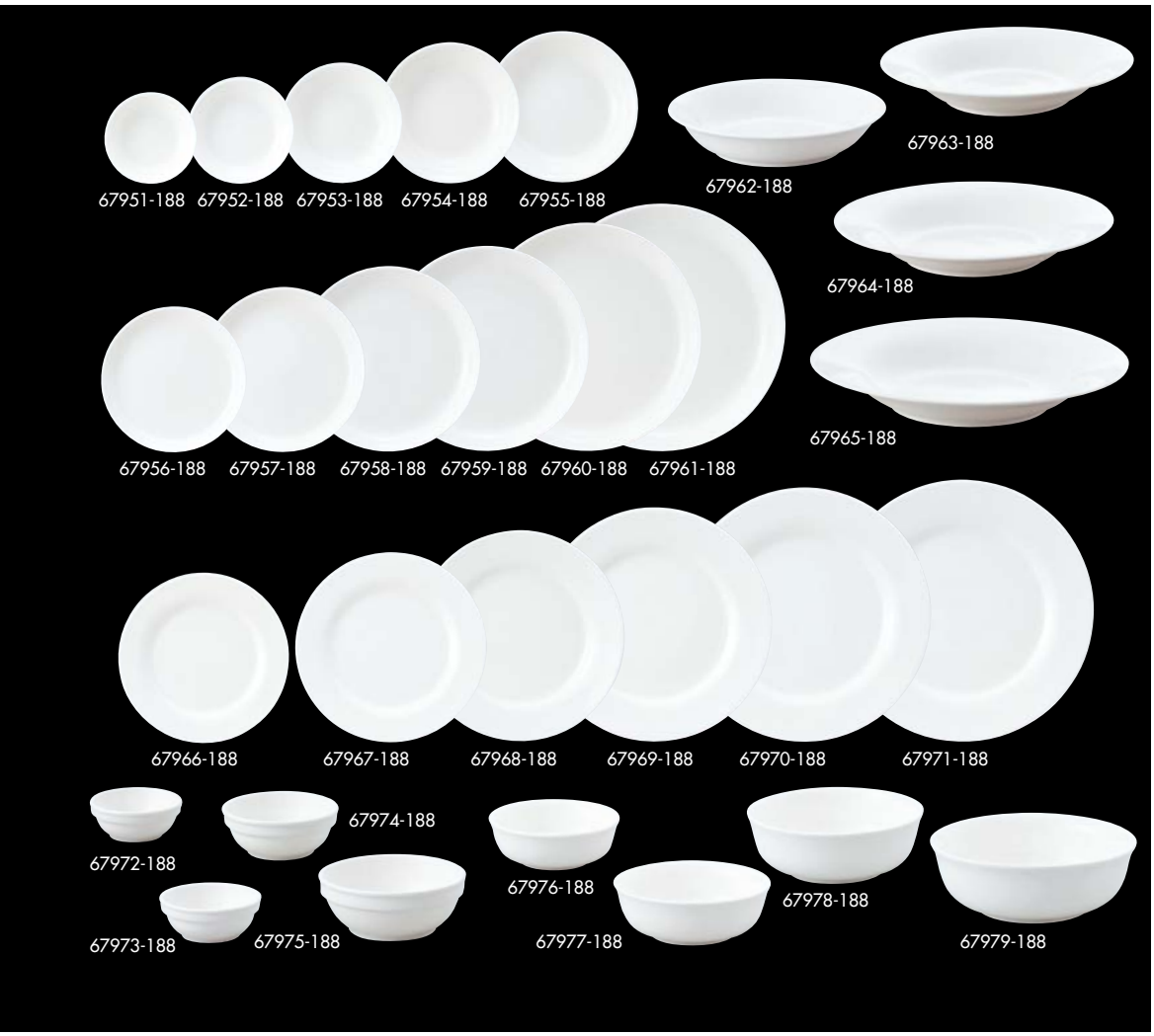

LSP(軽量強化磁器)(強化)

67901-058 6½吋プレート 100入(16×1.5cm)	700円
67902-058 7½吋プレート 80入(19.2×1.8cm)	920円
67903-058 9吋プレート 40入(24×1.8cm)	1,350円
67904-058 10吋プレート 30入(26×2.1cm)	2,250円
67905-058 10¾吋プレート 24入(27.8×2.3cm)	2,700円
67906-058 12吋プレート 20入(31×2.5cm)	4,900円
67907-058 スープカップ 50入(11.7×7.4cm・450cc)	2,100円
67908-058 ブイヨンカップ 90入(9.9×5.5cm・260cc)	1,650円
67909-058 アメリカン碗 100入(7.9×7.3cm・210cc)	1,200円
67910-058 アメリカン受皿 100入(15.2×7.8cm・210cc)	630円
67911-058 アメリカン碗皿 60入(210cc)	1,830円
67912-058 コーヒー碗 100入(7.7×6.9cm・170cc)	1,150円
67913-058 コーヒー受皿 100入(15.2×7.4cm・170cc)	630円
67914-058 コーヒー碗皿 60入(170cc)	1,780円
67915-058 紅茶碗 100入(8.4×5.9cm・180cc)	1,150円
67916-058 紅茶受皿 100入(15.5×6.4cm・180cc)	630円
67917-058 紅茶碗皿 60入(180cc)	1,780円
67918-058 デミタス碗 100入(5.6×5.3cm・100cc)	1,100円
67919-058 デミタス受皿 100入(12.6×6.1cm・100cc)	580円
67920-058 デミタス碗皿 90入(100cc)	1,680円
67921-058 E型シリアルボール(SS) 80入(11×5.5cm・300cc)	1,050円
67922-058 E型シリアルボール(S) 60入(13.3×7.5cm・700cc)	1,460円
67923-058 E型シリアルボール(M) 40入(15.5×9.3cm・1,100cc)	2,550円
67924-058 E型シリアルボール(L) 30入(20×8.8cm・1,800cc)	4,200円
67925-058 C型シリアルボール 60入(14×7.6cm・700cc)	1,460円
67926-058 6½吋オートミル 80入(16.7×4.7cm)	1,150円
67927-058 5½吋フルーツ皿 110入(14×3.1cm)	700円
67928-058 7½吋クープ皿 60入(19×3.5cm)	1,150円
67929-058 9吋スープ皿 40入(23.5×3.5cm)	1,350円

軽量強化 シリカ

67951-188 3.5吋小皿 160入(9.4×2.6cm)	750円
67952-188 4吋小皿 120入(10.8×2.6cm)	850円
67953-188 5吋取皿 100入(12.3×2.8cm)	900円
67954-188 5.5吋取皿 80入(14.3×3.1cm)	950円
67955-188 6吋取皿 60入(15.4×3.1cm)	1,100円
67956-188 6吋丸皿 60入(14.8×2.1cm)	850円
67957-188 6.5吋丸皿 60入(16.8×2.2cm)	950円
67958-188 7.5吋丸皿 40入(18.8×2.4cm)	1,100円
67959-188 8.5吋丸皿 40入(20.7×2.7cm)	1,300円
67960-188 9吋丸皿 30入(23×3.2cm)	1,400円
67961-188 10吋丸皿 20入(24.8×3.3cm)	2,300円
67962-188 7.5吋スープ皿 40入(18.5×3.8cm)	1,300円
67963-188 8.5吋スープボール 40入(21×3.5cm)	1,600円
67964-188 9.5吋スープボール 30入(23×3.5cm)	1,900円
67965-188 10.5吋スープボール 20入(26×4.1cm)	2,700円
67966-188 6.5吋パン皿 60入(16.9×1.5cm)	900円
67967-188 7.5吋ケーキ皿 50入(18.9×1.7cm)	1,100円
67968-188 8吋ミート皿 40入(20.8×2.1cm)	1,300円
67969-188 9吋ミート皿 30入(22.9×2.1cm)	1,500円
67970-188 10吋デイナー皿 25入(24.9×2.3cm)	2,300円
67971-188 11吋デイナー皿 20入(27.1×2.6cm)	2,600円
67972-188 3吋スタックボール 200入(7.3×3cm)	650円
67973-188 3.5吋スタックボール 150入(8.2×3.3cm)	700円
67974-188 4吋スタックボール 120入(9.2×3.8cm)	750円
67975-188 4.5吋スタックボール 80入(11.8×4.8cm)	1,100円
67976-188 4.5吋ボール 100入(10.3×3.7cm)	850円
67977-188 5吋ボール 60入(12.2×4.4cm)	1,100円
67978-188 5.5吋ボール 60入(13.7×5cm)	1,300円
67979-188 6.5吋ボール 40入(16×5.7cm)	1,800円



ダイヤセラムⅡ -カテゴリープレート-（強化）

品番	品名	上代	入数	寸法
68001-478	6½パン皿	510円	90入	16.6×1.8cm
68002-478	8吋ケーキ皿	690円	60入	20×2cm
68003-478	9吋ミート	990円	40入	23.4×2.2cm
68004-478	10吋ディナー	1,550円	30入	26.2×2.5cm
68005-478	9吋ベーカー	3,700円	25入	25.3×17×5.1cm
68006-478	マグカップ	810円	120入	7.3×7.3cm・200cc
68007-478	シュガーポット	2,750円	80入	6.5×8.4cm・180cc
68008-478	クリーマー	2,100円	80入	4.6×6.5cm・100cc
68009-478	ポット(大)	5,100円	24入	8.6×15cm・700cc
68010-478	ポット(小)	4,200円	36入	7.3×11.8cm・440cc
68011-478	ヴィオンカップ	1,280円	80入	10.8×5.2cm・300cc
68012-478	8吋舟形グラタン	1,950円	80入	20.2×12.6×3.2cm
68013-478	4½丸グラタン	720円	120入	12.8×4.2cm
68014-478	オートミル	670円	80入	16.5×4.8cm
68015-478	紅茶碗	830円	120入	8.9×5.7cm・200cc
68016-478	紅茶受皿	550円	120入	15.3×1.9cm
68017-478	紅茶碗皿	1,350円	6×10入	
68018-478	アメリカン碗	930円	100入	8×7.8cm・260cc
68019-478	アメリカン受皿	550円	100入	15.3×1.9cm
68020-478	アメリカン碗皿	1,450円	6×10入	
68021-478	デミタス碗	770円	120入	6.2×5.2cm・100cc
68022-478	デミタス受皿	540円	120入	12.8×1.7cm
68023-478	デミタス碗皿	1,280円	6×12入	
68024-478	コーヒー碗	830円	120入	7.5×6.6cm・190cc
68025-478	コーヒー受皿	550円	120入	15.3×1.9cm
68026-478	コーヒー碗皿	1,350円	6×10入	
68027-478	9吋スープ	990円	40入	23×4.2cm
68028-478	7½クープ	800円	60入	19.2×4cm
68029-478	5½フルーツ	430円	120入	13.9×3.2cm
68030-478	5吋フルーツ	430円	120入	12.5×2.6cm
68031-478	10吋プラター	2,000円	30入	27×18.6×2.7cm
68032-478	12吋プラター	3,700円	25入	30.5×20.7×3.1cm
68033-478	ワイドリム26cmプレート	1,600円	30入	26×2.2cm
68034-478	ワイドリム24cmプレート	1,100円	40入	24×2cm
68035-478	ワイドリム20cmプレート	750円	50入	20×1.7cm
68036-478	ワイドリム17cmプレート	550円	80入	17×1.5cm
68037-478	ワイドリム14.5cmプレート	480円	100入	14.5×1.7cm
68038-478	メタフラット26cmプレート	1,600円	25入	27×2.5cm
68039-478	メタフラット23cmプレート	1,100円	35入	23×1.8cm
68040-478	メタフラット20cmプレート	750円	50入	20×1.5cm
68041-478	メタフラット16cmプレート	550円	80入	16.5×1.5cm
68042-478	メタフラット14.5cmプレート	480円	100入	14.5×1.5cm
68043-478	ハーフリム26cmプレート	1,550円	30入	26.1×3.1cm
68044-478	ハーフリム24cmプレート	990円	40入	23.8×2.4cm
68045-478	ハーフリム20cmプレート	690円	50入	19.8×2.4cm
68046-478	ハーフリム17cmプレート	510円	80入	16.8×2.4cm

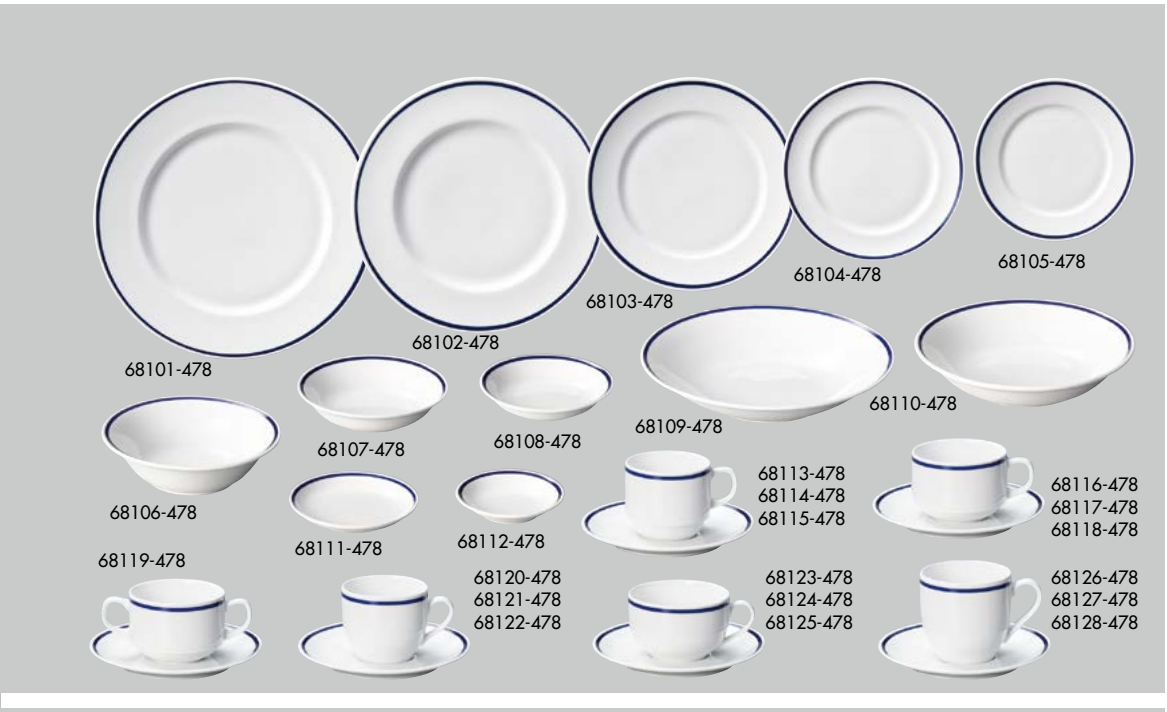

インディゴブルー（ダイアセラム）

68101-478 ワイドリム26cmプレート 30入（26×2.2cm） 1,900円
68102-478 ワイドリム24cmプレート 40入（24×2cm） 1,350円
68103-478 ワイドリム20cmプレート 50入（20×1.7cm） 960円
68104-478 ワイドリム17cmプレート 80入（17×1.5cm） 720円
68105-478 ワイドリム14.5cmプレート 100入（14.5×1.7cm） 690円
68106-478 16cmオートミル 70入（16.5×4.8cm） 870円
68107-478 14cmフルーツ 100入（13.9×3.2cm） 640円
68108-478 12.5cmフルーツ 120入（12.5×2.6cm） 640円
68109-478 メタ23cmスープ 30入（23.4×4.6cm） 1,580円
68110-478 メタ20cmスープ 40入（20.3×4.3cm） 1,280円
68111-478 12cmメタプレート 150入（11.9×1.8cm） 640円
68112-478 10cmメタプレート 200入（10×2cm） 640円
68113-478 スタックコーヒー碗 10×10入（7.5×6.6cm・190cc） 1,110円
68114-478 受皿 100入（15.3×1.9cm） 630円
68115-478 スタックコーヒー碗皿 6×10入 1,740円
68116-478 スタック兼用碗 10×10入（8.3×6cm・200cc） 1,110円
68117-478 受皿 100入（15.3×1.9cm） 630円
68118-478 スタック兼用碗皿 6×10入 1,740円
68119-478 スタック両手碗 100入（8.3×6cm・200cc） 1,200円
68120-478 コーヒー碗 10×10入（7.6×6.5cm・190cc） 1,150円
68121-478 受皿 100入（15.3×1.9cm） 630円
68122-478 コーヒー碗皿 6×10入 1,780円
68123-478 兼用碗 10×10入（8.9×5.7cm・230cc） 1,150円
68124-478 受皿 100入（15.3×1.9cm） 630円
68125-478 兼用碗皿 6×10入 1,780円
68126-478 アメリカン碗 10×10入（8×7.8cm・260cc） 1,270円
68127-478 受皿 100入（15.3×1.9cm） 630円
68128-478 アメリカン碗皿 6×10入 1,900円



エンペラドール・ブルー（イングレーズ）

68131-478 ワイドリム26cmプレート 30入（26×2.2cm） 2,260円
68132-478 ワイドリム24cmプレート 40入（24×2cm） 1,680円
68133-478 ワイドリム20cmプレート 50入（20×1.7cm） 1,150円
68134-478 ワイドリム17cmプレート 80入（17×1.5cm） 900円
68135-478 メタフラット26cmプレート 25入（26×2.5cm） 2,260円
68136-478 メタフラット23cmプレート 35入（23×1.8cm） 1,680円
68137-478 メタフラット20cmプレート 50入（20×1.5cm） 1,150円
68138-478 メタフラット16cmプレート 80入（16.5×1.5cm） 870円
68139-478 スタックコーヒー碗 10×10入（7.5×6.6cm・190cc） 1,060円
68140-478 受皿 100入（15.3×1.9cm） 710円
68141-478 スタックコーヒー碗皿 6×10入 1,770円
68142-478 スタック兼用碗 10×10入（8.3×6cm・200cc） 1,040円
68143-478 受皿 100入（15.3×1.9cm） 710円
68144-478 スタック兼用碗皿 6×10入 1,750円
68145-478 コーヒー碗 10×10入（7.6×6.5cm・190cc） 1,090円
68146-478 受皿 100入（15.3×1.9cm） 710円
68147-478 コーヒー碗皿 6×10入 1,800円
68148-478 兼用碗 10×10入（8.9×5.7cm・230cc） 1,100円
68149-478 受皿 100入（15.3×1.9cm） 710円
68150-478 兼用碗皿 6×10入 1,810円
68151-478 アメリカン碗 10×10入（8×7.8cm・260cc） 1,240円
68152-478 受皿 100入（15.3×1.9cm） 710円
68153-478 アメリカン碗皿 6×10入 1,950円



エンペラドール・レッド（イングレーズ）

68161-478 ワイドリム26cmプレート 30入（26×2.2cm） 2,260円
68162-478 ワイドリム24cmプレート 40入（24×2cm） 1,680円
68163-478 ワイドリム20cmプレート 50入（20×1.7cm） 1,150円
68164-478 ワイドリム17cmプレート 80入（17×1.5cm） 900円
68165-478 メタフラット26cmプレート 25入（27×2.5cm） 2,260円
68166-478 メタフラット23cmプレート 35入（23×1.8cm） 1,680円
68167-478 メタフラット20cmプレート 50入（20×1.5cm） 1,150円
68168-478 メタフラット16cmプレート 80入（16.5×1.5cm） 870円
68169-478 スタックコーヒー碗 10×10入（7.5×6.6cm・190cc） 1,060円
68170-478 受皿 100入（15.3×1.9cm） 710円
68171-478 スタックコーヒー碗皿 6×10入 1,770円
68172-478 スタック兼用碗 10×10入（8.3×6cm・200cc） 1,040円
68173-478 受皿 100入（15.3×1.9cm） 710円
68174-478 スタック兼用碗皿 6×10入 1,750円
68175-478 コーヒー碗 10×10入（7.6×6.5cm・190cc） 1,090円
68176-478 受皿 100入（15.3×1.9cm） 710円
68177-478 コーヒー碗皿 6×10入 1,800円
68178-478 兼用碗 10×10入（8.9×5.7cm・230cc） 1,100円
68179-478 受皿 100入（15.3×1.9cm） 710円
68180-478 兼用碗皿 6×10入 1,810円
68181-478 アメリカン碗 10×10入（8×7.8cm・260cc） 1,240円
68182-478 受皿 100入（15.3×1.9cm） 710円
68183-478 アメリカン碗皿 6×10入 1,950円

フルーツレリーフ

68201-038 6½吋ミート
120入（16.8×1.9cm） 550円
68202-038 7½吋ミート
60入（20×2.3cm） 730円
68203-038 9吋ミート
50入（23.5×2.6cm） 950円
68204-038 10吋¾ミート
30入（27.5×2.8cm） 1,500円
68205-038 12吋ミート
30入（31×3cm） 3,150円
68206-038 10吋サラダボール
20入（26.5×5.5cm） 3,150円
68207-038 8吋スープ
60入（22×3.5cm） 880円
68208-038 6吋フルーツ
60入（15×3cm） 570円
68209-038 コーヒー碗
120入（8.5×7cm・240cc） 890円
68210-038 コーヒー受皿
100入（16.2cm） 460円
68211-038 コーヒー碗皿
60入 1,350円



ストリームホワイト

68231-408 6½吋パン皿
80入（17×1.5cm） 750円
68232-408 8吋デザート
60入（20×1.6cm） 1,200円
68233-408 9吋ミート
50入（23.5×1.8cm） 1,400円
68234-408 10吋ディナー
40入（26×2.1cm） 2,500円
68235-408 6½吋オートミル
80入（16.7×4.5cm） 1,000円
68236-408 5½吋フルーツ
100入（14.5×3.6cm） 750円
68237-408 7½吋クープ
60入（19×4.2cm） 1,200円
68238-408 9吋スープ
40入（23.5×4cm） 1,400円
68239-408 コーヒー碗
10×10入（7.8×6.7cm・170cc） 1,050円
68240-408 コーヒー受皿
120入（14.8×1.8cm） 700円
68241-408 コーヒー碗皿
6×10入 1,750円



RC（強化磁器）

68261-408 6½吋パン
100入（16.5×1.4cm） 830円
68262-408 7½吋ケーキ
50入（19.9×1.7cm） 1,050円
68263-408 9吋ミート
40入（23×1.9cm） 1,500円
68264-408 10吋ディナー
30入（25.7×2.1cm） 2,500円
68265-408 5½吋フルーツ
100入（14.3×3.5cm） 830円
68266-408 6½吋オートミル
80入（16.7×4.2cm） 1,100円
68267-408 4½吋ボール
50入（12×4.5cm） 1,050円
68268-408 ブイヨン碗
60入（10.8×5.5cm・310cc） 1,550円
68269-408 ブイヨン受皿
80入（16.1×2.6cm） 830円
68270-408 スタックスコーヒー碗
10×10入（7.8×6.7cm・230cc） 900円
68271-408 スタックスコーヒー受皿
100入（15×2cm） 730円
68272-408 スタックスコーヒー碗皿
6×10入 1,630円
68273-408 7½吋ボール
40入（19×6.1cm） 2,500円
68274-408 9吋ボール
20入（23×6.5cm） 3,500円





キャロルホワイト

68301-058 6½吋プレート 110入（16.2×1.8cm）	290円
68302-058 7½吋プレート 70入（19.7×2.3cm）	410円
68303-058 9吋プレート 40入（23.3×2.7cm）	570円
68304-058 10吋プレート 26入（26.3×2.8cm）	980円
68305-058 8吋スープ 50入（21.4×3.7cm）	430円
68306-058 9吋スープ 40入（23.3×4.3cm）	580円
68307-058 5½吋フルーツ 120入（14.7×2.8cm）	290円
68308-058 6½吋オートミル 70入（16.9×4.7cm）	410円
68309-058 5吋ボール 120入（13.3×3.8cm）	290円
68310-058 コーヒーカップ 100入（7.6×6.7cm・150cc）	470円
68311-058 コーヒー受皿 100入（14.5×2cm）	300円
68312-058 コーヒー碗皿 60入（14.5×2cm）	770円



KWホワイト

68331-038 6½吋ミート 120入（16.3×1.5cm）	380円
68332-038 7½吋ミート 60入（19.2×1.8cm）	530円
68333-038 9吋ミート 50入（23.2×2cm）	680円
68334-038 10吋ミート 40入（26.8×2.2cm）	1,100円
68335-038 12吋ミート 30入（31×2.8cm）	3,000円
68336-038 10吋プラター 40入（25.6×17.4×3.5cm）	1,900円
68337-038 12吋プラター 30入（31×21×3.5cm）	2,500円
68338-038 14吋プラター 20入（35.8×23.7×4cm）	4,800円
68339-038 7½吋クープ 60入（19.4×3.5cm）	550円
68340-038 9吋スープ 50入（23×4.2cm）	700円
68341-038 10吋ベーカー 30入（24.5×17.5×5.2cm）	2,500円
68342-038 8½吋グラタン 40入（21.3×13×2.8cm）	870円
68343-038 コーヒー碗 120入（8.6×6.6cm・200cc）	740円
68344-038 コーヒー受皿 120入（16×1.5cm）	460円
68345-038 コーヒー碗皿 60入（14.5×7.4cm）	1,200円
68346-038 マグカップ 40入（8.2×8.2cm・300cc）	930円
68347-038 5½吋フルーツ 120入（14×3.2cm）	390円
68348-038 6½吋オートミル 60入（16.3×4.7cm）	550円



ホワイトシェル

68361-148 6.75吋パン皿 80入（17.2×2cm）	290円
68362-148 7.5吋ミート 60入（19.5×2.2cm）	390円
68363-148 9吋ミート 40入（23.2×2.3cm）	610円
68364-148 10吋ディナー 30入（26.4×2.8cm）	900円
68365-148 10吋プラター 30入（26.8×7.8×2.7cm）	1,200円
68366-148 12吋プラター 20入（32×21×2.7cm）	2,100円
68367-148 14吋プラター 15入（36.8×24.2×3.2cm）	3,200円
68368-148 7.5吋スープ 60入（19.6×4.1cm・500cc）	430円
68369-148 9吋スープ 40入（23.2×4.4cm・550cc）	610円
68370-148 ベーカー 30入（25×18.5×5.1cm・1,000cc）	2,100円
68371-148 5吋ボール 110入（13.5×4.4cm）	440円
68372-148 オートミル 80入（16.5×5.2cm・350cc）	390円
68373-148 5.5吋フルーツ 120入（14.3×3.2cm・160cc）	280円
68374-148 グラタン 60入（21.5×11.2×3.5cm・280cc）	1,200円



白玉渕

品番	品名	上代	入数	寸法
68401-038	リム8吋プラター	**780円**	60入	20.5×15×2.3㎝
68402-038	リム9吋プラター	**940円**	50入	23.3×17×2.5㎝
68403-038	リム10吋プラター	**1,180円**	40入	25.7×19×2.5㎝
68404-038	リム12吋プラター	**1,830円**	30入	30.7×22.5×3.2㎝
68405-038	リム14吋プラター	**3,580円**	20入	35×26.4×3.3㎝
68406-038	リム16吋プラター	**5,350円**	20入	40.5×29.6×3.5㎝
68407-038	メタ8吋プラター	**780円**	60入	21×15×2.4㎝
68408-038	メタ9吋プラター	**940円**	50入	23.5×16.5×2.2㎝
68409-038	メタ10吋プラター	**1,180円**	40入	26×18.5×2.8㎝
68410-038	メタ12吋プラター	**1,830円**	30入	31.2×23×3㎝
68411-038	メタ14吋プラター	**3,580円**	20入	36×25.5×3.3㎝
68412-038	メタ16吋プラター	**5,350円**	20入	41×30×3.8㎝
68413-038	メタ6½吋皿	**390円**	120入	16.2×2㎝
68414-038	メタ7½吋皿	**500円**	60入	19.3×1.8㎝
68415-038	メタ8吋皿	**550円**	60入	21×2.3㎝
68416-038	メタ9吋皿	**640円**	50入	23×2.7㎝
68417-038	メタ10吋皿	**1,080円**	40入	26×2.4㎝
68418-038	メタ12吋皿	**2,640円**	30入	31×3.5㎝
68419-038	メタ14吋皿	**6,600円**	20入	36×4㎝
68420-038	C型9吋ベーカー	**1,200円**	40入	24×14.5×5.5㎝

品番	品名	上代	入数	寸法
68421-038	C型10吋ベーカー	**1,930円**	30入	27×16.3×6㎝
68422-038	耳付8吋ベーカー	**900円**	50入	21.2×15.5×5㎝
68423-038	耳付9吋ベーカー	**1,050円**	40入	23.8×17.3×5.6㎝
68424-038	耳付10吋ベーカー	**1,930円**	30入	25.8×18.6×6㎝
68425-038	9吋ベーカー	**1,080円**	40入	24×17.5×5.5㎝
68426-038	10吋ベーカー	**1,880円**	30入	26×19×6.5㎝
68427-038	リム6½吋ミート	**390円**	120入	16.5×1.8㎝
68428-038	リム7½吋ミート	**500円**	60入	19×2㎝
68429-038	リム8吋ミート	**550円**	60入	20.8×2㎝
68430-038	リム9吋ミート	**640円**	50入	23.2×2.5㎝
68431-038	リム10吋ミート	**1,080円**	30入	26×2.7㎝
68432-038	角9½吋プラター	**1,150円**	40入	24.3×15×2.5㎝
68433-038	角10吋プラター	**1,200円**	40入	25.5×15.8×2.8㎝
68434-038	角12吋プラター	**2,100円**	30入	30.5×19×3.5㎝
68435-038	角9½吋ベーカー	**1,650円**	30入	24.5×15×5.5㎝
68436-038	角10吋ベーカー	**1,900円**	30入	26×15.5×5.5㎝
68437-038	手付長角ラザニア	**5,500円**	20入	32.5×17×4.8㎝
68438-038	ニッ切12吋ベーカー	**4,000円**	20入	31×18×4.5㎝
68439-038	ミッ仕切12吋ベーカー	**4,100円**	20入	30×17.5×5.5㎝
68440-038	5吋フルーツ	**350円**	120入	13×2.9㎝

品番	品名	上代	入数	寸法
68441-038	メタ4寸皿	**330円**	120入	13×2.3㎝
68442-038	メタ4.5吋皿	**420円**	100入	14×2.7㎝
68443-038	6½吋オートミル	**550円**	60入	16×5㎝
68444-038	5½吋フルーツ	**390円**	120入	14×3.2㎝
68445-038	丸8吋ランチ皿	**1,200円**	40入	20.3×2.5㎝
68446-038	丸9吋ランチ皿	**1,450円**	30入	23×3㎝
68447-038	丸10吋ランチ	**1,780円**	30入	25×3㎝
68448-038	9吋ギョウザ皿	**1,180円**	50入	22.5×16.2×2.3㎝
68449-038	10吋ランチプラター	**1,380円**	40入	26×18.3×2.3㎝
68450-038	12吋ランチプラター	**2,100円**	30入	30.7×21.5×3.2㎝
68451-038	8吋スープ	**580円**	60入	20.5×3.5㎝
68452-038	9吋スープ	**680円**	50入	23.5×4㎝
68453-038	7½吋クープ	**550円**	60入	19×3.7㎝
68454-038	7吋ミート	**440円**	60入	18.2×2.2㎝
68455-038	11吋ミート	**1,500円**	30入	28×2.7㎝
68456-038	11吋角ランチ皿	**2,070円**	30入	27×22.5×2.7㎝
68457-038	メタ11吋皿	**1,600円**	30入	28×3.3㎝
68458-038	ミッ切13吋ランチ皿	**3,750円**	20入	28.3×21.5×2.5㎝
68459-038	E型ミッ切15吋ランチ皿	**4,000円**	15入	33.5×23×2.5㎝



BS玉淵JAPAN

品番	品名	上代	入数	寸法
68501-478	メタ玉6½吋パン皿	310円	90入	16.5×2.2㎝
68502-478	メタ玉7½吋ミート	390円	60入	19×2.4㎝
68503-478	メタ玉8吋ミート	400円	50入	21×24㎝
68504-478	メタ玉9吋ミート	630円	40入	24×2.6㎝
68505-478	メタ玉10吋ミート	910円	30入	26×2.8㎝
68506-478	メタ玉11吋ミート	990円	25入	28×3.4㎝
68507-478	リム玉6½パン皿	310円	90入	16.7×2.2㎝
68508-478	リム玉7½ミート	390円	70入	19×2.3㎝
68509-478	リム玉8吋ミート	400円	60入	21×2㎝
68510-478	リム玉9吋ミート	630円	40入	23×2.5㎝
68511-478	リム玉9½吋ミート	650円	35入	24.5×3㎝

品番	品名	上代	入数	寸法
68512-478	リム玉10吋ミート	900円	30入	26.2×3㎝
68513-478	リム玉11吋ミート	990円	25入	28×3.5㎝
68514-478	玉淵5吋フルーツ	280円	120入	13.1×2.9㎝
68515-478	玉淵5½吋フルーツ	290円	120入	14.2×3.1㎝
68516-478	玉淵6吋フルーツ	400円	80入	16.2×3.4㎝
68517-478	玉淵6½吋オートミル	390円	80入	16.1×4.9㎝
68518-478	玉淵7½吋クープスープ	440円	60入	19.5×3.8㎝
68519-478	リム玉8吋スープ	440円	50入	21×4.2㎝
68520-478	リム玉8½吋スープ	460円	50入	22.2×4㎝
68521-478	リム玉9吋スープ	620円	40入	23.5×4.5㎝
68522-478	リム玉9½吋スープ	640円	35入	24.5×4.4㎝

品番	品名	上代	入数	寸法
68523-478	リム玉11吋スープ	990円	25入	28×4㎝
68524-478	コーヒー碗	420円	120入	7.2×6.8㎝·170cc
68525-478	コーヒー受皿	300円	120入	14.8×2㎝
68526-478	コーヒー碗皿	720円	60入	
68527-478	兼用碗	420円	120入	8.3×5.5㎝·170cc
68528-478	兼用受皿	300円	120入	13.2×2㎝
68529-478	兼用碗皿	720円	60入	
68530-478	スープ碗	500円	80入	10.2×5.2㎝·260cc
68531-478	スープ受皿	300円	100入	14.8×2㎝
68532-478	スープ碗皿	800円	48入	

ボーンセラム

68601-408 紅茶碗 20×5入（9.1×5.1cm・210cc）	950円
68602-408 紅茶受皿 120入（13.7×2.1cm）	600円
68603-408 紅茶碗皿 6×10入	1,550円
68604-408 コーヒー碗 20×5入（7.8×6.6cm・210cc）	900円
68605-408 コーヒー受皿 120入（13.7×2.1cm）	600円
68606-408 コーヒー碗皿 6×10入	1,500円
68607-408 アメリカン碗 10×8入（8.5×7.5cm・300cc）	1,000円
68608-408 アメリカン受皿 120入（13.7×2.1cm）	600円
68609-408 アメリカン碗皿 6×10入	1,600円
68610-408 9吋ミート 50入（23×2.2cm）	1,200円
68611-408 10吋ディナー 40入（24.5×2.5cm）	1,800円
68612-408 10½吋ディナー 30入（26.5×2.5cm）	2,100円
68613-408 12吋チョップ 20入（31×3cm）	3,500円
68614-408 シュガー 60入（8.8×9.7cm・270cc）	2,200円
68615-408 クリーマー 60入（7.5×6.8cm・200cc）	2,000円
68616-408 片手スープ 80入（10×5.5cm・270cc）	1,250円
68617-408 7½吋スープボール 50入（19×4cm）	950円
68618-408 6吋フルーツボール 100入（15.7×3.2cm）	850円
68619-408 4½吋ボール 150入（12.3×3cm）	700円
68620-408 9吋パスタボール 40入（22.5×3.8cm）	1,300円
68621-408 26cm角皿 20入（26.5×3cm）	3,500円
68622-408 23cm角皿 30入（23.2×2.7cm）	2,900円
68623-408 20cm角皿 40入（20.2×2.5cm）	2,500円
68624-408 16cm角皿 60入（16.2×2.2cm）	1,700円
68625-408 26.5cmプラター 30入（26.7×17.2×3cm）	2,500円
68626-408 31cmプラター 20入（31×21×3cm）	3,700円
68627-408 4吋小皿 150入（10.3×1.9cm）	600円
68628-408 6吋パン皿 120入（15.5×2cm）	650円
68629-408 7½吋ケーキ 60入（19×2cm）	750円
68630-408 8½吋ミート 50入（22×2cm）	1,100円



シルキーボンN・R

68651-408 9吋ミート 50入（23×2cm）	1,500円
68652-408 10吋ディナー 40入（26×2.3cm）	2,100円
68653-408 11吋ディナー 30入（28.8×2.4cm）	3,300円
68654-408 12吋チョップ 20入（30.5×2.6cm）	3,800円
68655-408 6½吋パン皿 120入（16.2×1.5cm）	700円
68656-408 7½吋ケーキ 60入（19.3×1.9cm）	900円
68657-408 ブイヨン受皿 80入（16.3×2.7cm）	730円
68658-408 ブイヨン碗 10×6入（11.5×5.3cm・300cc）	1,500円
68659-408 兼用碗 10×10入（8.2×5.7cm・220cc）	930円
68660-408 兼用受皿 120入（14.8×2.1cm）	650円
68661-408 兼用碗皿 6×10入	1,580円
68662-408 ポット 24入（10.2×11.2cm・430cc）	4,100円
68663-408 シュガー 60入（8.4×8cm・190cc）	2,200円
68664-408 クリーマー 60入（6.5×6.5cm・125cc）	1,850円
68665-408 4吋ボール 60入（10.3×4.5cm）	780円
68666-408 4½吋ボール 60入（12×4.4cm）	1,000円
68667-408 湯呑 120入（6×8cm・170cc）	780円
68668-408 6½吋オートミル 80入（16.5×4.5cm）	980円
68669-408 9吋スープ 50入（22.7×3.5cm）	1,600円
68670-408 7½吋クープ 60入（19×4cm）	1,250円
68671-408 5½吋フルーツ 120入（14×3.5cm）	700円
68672-408 灰皿 100入（10.5×3cm）	630円
68673-408 23cmバイキングプレート 40入（23×2.3cm）	2,000円





シルキーウェーブ

68701-028 6½吋皿 120入（17×1.7㎝）	700円
68702-028 7½吋皿 90入（20×2.1㎝）	900円
68703-028 9吋皿 50入（23.5×2.3㎝）	1,300円
68704-028 10吋皿 40入（26×2.8㎝）	2,100円
68705-028 アメリカン碗 10×10入（240cc）	1,050円
68706-028 アメリカン受皿 100入（14.9×1.9㎝）	650円
68707-028 アメリカン碗皿 6×10入（8.9×7.4㎝）	1,700円
68708-028 コーヒー碗 10×12入（170cc）	830円
68709-028 コーヒー受皿 100入（14.9×1.9㎝）	650円
68710-028 コーヒー碗皿 6×10入（7.7×6.5㎝）	1,480円
68711-028 紅茶碗 10×10入（190cc）	880円
68712-028 紅茶受皿 100入（14.9×1.9㎝）	650円
68713-028 紅茶碗皿 6×10入（9×5.1㎝）	1,530円
68714-028 両手スープ 60入（17×11.5×5.2㎝·290cc）	1,450円
68715-028 5½吋フルーツ 120入（14.2×3.5㎝）	700円
68716-028 6½吋オートミル 90入（16.5×4.4㎝）	980円
68717-028 7½吋クープ 60入（19×4.2㎝）	1,250円
68718-028 9吋スープ 50入（23.2×4.2㎝）	1,600円
68719-028 シエル5吋コキール 120入（13.5×13×2.8㎝）	1,000円
68720-028 シエル小皿 200入（10×10×2㎝）	700円
68721-028 6吋花型ボール 60入（14×14×3.3㎝）	980円
68722-028 ナッピー 200入（10×10×2㎝）	600円
68723-028 シエル9½吋大皿 40入（24×23.5×3.3㎝）	3,500円



ウェーブ

68751-458 5½吋フルーツ 100入（14.5㎝）	620円
68752-458 6½吋オートミル 90入（16.5×4.5㎝）	960円
68753-458 7½吋クープ 80入（19×4.5㎝）	1,050円
68754-458 9吋スープ 50入（23×4.3㎝）	1,250円
68755-458 6½吋ミート 100入（17㎝）	700円
68756-458 7½吋ミート 80入（20㎝）	800円
68757-458 9吋ミート 50入（23㎝）	1,250円
68758-458 10吋ミート 40入（26㎝）	2,050円
68759-458 12吋ミート 30入（31.3㎝）	4,300円
68760-458 アメリカン碗 10×10入（8.6×7.5㎝·230cc）	1,100円
68761-458 アメリカン受皿 120入（14.5×20㎝）	650円
68762-458 アメリカン碗皿 6×10入（8.6×7.5㎝·230cc）	1,750円
68763-458 コーヒー碗 10×10入（7.7×6.6㎝·180cc）	900円
68764-458 コーヒー受皿 120入（14.5×20㎝）	650円
68765-458 コーヒー碗皿 6×10入（7.7×6.6㎝·180cc）	1,550円
68766-458 ティー碗 10×10入（9×5.2㎝·180cc）	900円
68767-458 ティー受皿 120入（14.5×20㎝）	650円
68768-458 ティー碗皿 6×10入（9×5.2㎝·180cc）	1,550円
68769-458 シュガー 10×6入（8.5×9.5㎝）	2,150円
68770-458 クリーマー 10×6入（180cc）	2,050円
68771-458 ポット 24入（630cc）	4,650円
68772-458 10吋プラター 40入（26.6×17.7㎝）	2,600円
68773-458 12吋プラター 36入（31×21㎝）	3,750円
68774-458 14吋プラター 24入（36.2×23.2㎝）	6,750円

ボンクジィーン

68801-178 15.5cmパン皿
100入（15.5×1.5cm） 600円
68802-178 17.5cmパン皿
60入（17.5×1.8cm） 700円
68803-178 19.5cmケーキ皿
60入（19.5×1.8cm） 950円
68804-178 23cmミート
40入（23×2cm） 1,200円
68805-178 27cmディナー皿
30入（27×2.4cm） 2,000円
68806-178 31.5cm大皿
20入（31.5×3cm） 3,700円
68807-178 カプチーノ碗
60入（11.2×8.5×6.5cm・215cc） 850円
68808-178 カプチーノ受皿
100入（15×2.1cm） 600円
68809-178 カプチーノ碗皿
6×10入（8.5×6.5cm） 1,450円
68810-178 ティーカップ
60入（12.5×10×5.5cm・250cc） 850円
68811-178 ティーカップ受皿
100入（15×2.1cm） 600円
68812-178 ティーカップ碗皿
6×10入（10×5.5cm） 1,450円
68813-178 22cmスープスパゲティ皿
50入（22.2×4.2cm） 1,300円
68814-178 19cmスープボール
50入（19×4cm） 950円
68815-178 16cmオートミル
60入（16.2×4.8cm） 850円
68816-178 15.5cmフルーツボール
90入（15.7×3.4cm） 750円
68817-178 12.5cmスモールボール
120入（12.5×2.9cm） 650円
68818-178 9.5cmスモールボール
200入（9.6×2.6cm） 600円
68819-178 8cmスモールボール
240入（8×2cm） 600円
68820-178 23cmリムスープ皿
40入（23×3.7cm） 1,200円
68821-178 25.5cmリムスープ皿
30入（25.5×4cm） 1,900円
68822-178 28.5cmプラター
20入（28.5×23×2.9cm） 2,400円
68823-178 33cmプラター
20入（33×26.5×3.5cm） 3,400円
68824-178 8cmスフレ
150入（8.3×4.2cm・130cc） 500円
68825-178 9.5cmスフレ
100入（9.7×5cm・220cc） 600円
68826-178 クリーマー
（5.7×5.2×3.3cm・45cc） 750円
68827-178 12.5cmタルト皿
80入（12.5×3cm） 700円
68828-178 10cmタルト皿
120入（10.4×2.8cm） 650円
68829-178 両手付スープカップ
60入（11×6cm・290cc） 1,300円



新型ベーシック

68851-408 28cm長角皿
40入（28×19×3cm） 3,100円
68852-408 31cm長角皿
30入（31×21×3.2cm） 3,700円
68853-408 34cm長角皿
20入（34×23×3.5cm） 4,800円
68854-408 4吋メタ深皿
120入（10.2×2cm） 600円
68855-408 6吋メタ深皿
80入（15×2.2cm） 650円
68856-408 7½吋メタ深皿
50入（19.3×2.7cm） 800円
68857-408 8吋メタ深皿
50入（21.3×3cm） 950円
68858-408 9吋メタ深皿
40入（23.2×3.2cm） 1,100円
68859-408 10吋メタ深皿
30入（25.5×3.4cm） 1,800円
68860-408 12吋メタ深皿
20入（31.6×3.7cm） 3,800円
68861-408 4½吋深ボール
80入（11.4×4.9cm） 1,050円
68862-408 5½吋深ボール
40入（13.9×5.7cm） 1,650円
68863-408 7吋浅ボール
30入（17.8×4.2cm） 1,100円
68864-408 8½吋スープパスタ皿
30入（22.2×4.2cm） 1,300円
68865-408 27cmカヌーベーカー
40入（27×14×5.5cm） 3,500円
68866-408 6½吋深ボール
30入（15.8×6.6cm） 2,100円
68867-408 7½吋深ボール
30入（18.6×7.7cm） 2,500円
68868-408 スタックスープカップ
10×8入（9×5.8cm・220cc） 950円
68869-408 コーヒー碗
10×10入（8.8×6.4cm・190cc） 800円
68870-408 コーヒー受皿
120入（15×2.1cm） 600円
68871-408 コーヒー碗皿
6×10入 1,400円
68872-408 スタックコーヒー碗
20×5入（7.7×6.1cm・180cc） 800円
68873-408 スタックコーヒー受皿
120入（15×2.1cm） 600円
68874-408 スタックコーヒー碗皿
6×10入 1,400円





ニューボンエステート

68901-408 4吋小皿 200入（10×1.6cm）	280円
68902-408 6½吋パン皿 80入（16.5×2.1cm）	380円
68903-408 7½吋ケーキ 60入（19.5×1.8cm）	600円
68904-408 9吋ミート 40入（23.5×2.4cm）	830円
68905-408 10cm四角豆皿 100入（9.8×1.4cm）	350円
68906-408 14cm四角皿 80入（14×2cm）	450円
68907-408 19cm四角皿 60入（19×2.3cm）	950円
68908-408 23cm四角皿 30入（22.6×2.3cm）	1,650円
68909-408 24cm長角皿 40入（24×11.5×2.1cm）	950円
68910-408 15cmオーバルボール 50入（15×11×4.4cm）	480円
68911-408 24cmオーバルボール 30入（23.5×17.5×3.9cm）	1,300円
68912-408 5½吋フルーツ 100入（14.3×3cm）	400円
68913-408 6½吋オートミール 80入（16×4.8cm）	450円
68914-408 7½吋クープ 60入（19.3×3.8cm）	650円
68915-408 9吋スープ 40入（23×4.5cm）	860円
68916-408 11cm角鉢 60入（11×4cm）	500円
68917-408 15cm角鉢 40入（15×5.5cm）	1,030円
68918-408 プイヨンカップ 10×6入（11.3×5.3cm・260cc）	1,000円
68919-408 プイヨン受皿 120入（15.4×2cm）	350円
68920-408 デミタス碗 10×12入（6.5×5.6cm・100cc）	520円
68921-408 デミタス受皿 150入（12.4×1.9cm）	340円
68922-408 デミタス碗皿 6×12入	860円
68923-408 コーヒー碗 10×10入（7.8×7cm・190cc）	550円
68924-408 コーヒー受皿 120入（15.4×2cm）	350円
68925-408 コーヒー碗皿 6×10入	900円
68926-408 アメリカン碗 10×8入（8.5×7.6cm・240cc）	700円
68927-408 アメリカン受皿 120入（15.4×2cm）	350円
68928-408 アメリカン碗皿 6×10入	1,050円
68929-408 紅茶碗 10×10入（10×5.8cm・240cc）	600円
68930-408 紅茶受皿 120入（15.4×2cm）	350円
68931-408 紅茶碗皿 6×10入	950円



Fine Bone China(CN) stage à la carte

68951-488 6.5千茶 325入（6.5×6.5×4.7cm）	430円
68952-488 8.6デッシュ 195入（8.7×8.7×2.5cm）	650円
68953-488 4.5オーレ 105入（11.2×11.2×6.5cm）	750円
68954-488 ツイン大 85入（17.2×12×1.7cm）	1,400円
68955-488 ツイン小 200入（15.5×7×1.7cm）	720円
68956-488 6`スクエア 100入（12.7×12.7×3.2cm）	830円
68957-488 8cm薬味皿 230入（8×8×2cm）	550円
68958-488 17cmスクエアボール 55入（18.6×18.6×5.5cm）	1,650円
68959-488 24cmプラター 40入（23.9×15×2.4cm）	1,540円
68960-488 茶わん 150入（10.5×10.5×2cm）	720円
68961-488 A45021 4.5ボール 175入（9.8×9.8×5.5cm）	720円
68962-488 ラウンドインスクエア 30入（22.5×22.5×3cm）	3,000円
68963-488 7`クーププレート 70入（17.7×17.7×3.5cm）	880円
68964-488 16cmプラター 125入（16×10×1.7cm）	860円

UDE ウルトラホワイトラインカラーグリーン

69001-058 8吋プレート
50入（20.8×2.3cm） 2,300円
69002-058 9吋プレート
36入（23×2.6cm） 2,500円
69003-058 10吋プレート
24入（25×2.3cm） 3,300円
69004-058 10¾吋プレート
24入（27×3cm） 3,700円
69005-058 12吋プレート
16入（30.4×3cm） 6,600円
69006-058 6½吋オートミル
60入（16.5×4.5cm） 1,850円
69007-058 両手スープ
60入（10.5×5.5cm・280cc） 2,300円
69008-058 デミタス碗
100入（5.7×5.4cm・90cc） 1,550円
69009-058 デミタス受皿
100入（12×1.7cm） 1,000円
69010-058 デミタスコーヒー碗皿
90入（5.7×5.4cm） 2,550円
69011-058 紅茶碗
100入（8.5×5.5cm・150cc） 1,600円
69012-058 紅茶受皿
100入（15×2.1cm） 1,100円
69013-058 紅茶碗皿
60入（8.5×5.5cm） 2,700円
69014-058 コーヒー碗
100入（7.5×7.7cm・160cc） 1,600円
69015-058 コーヒー受皿
100入（15×2.1cm） 1,100円
69016-058 コーヒー碗皿
60入（7.5×7.7cm） 2,700円
69017-058 アメリカン碗
100入（7.8×7cm・200cc） 1,750円
69018-058 アメリカン受皿
100入（15×2.1cm） 1,100円
69019-058 アメリカン碗皿
48入（7.8×7cm） 2,850円
69020-058 7½吋プレート
60入（19.5×2.1cm） 1,900円
69021-058 7½吋クープ
60入（19×3.5cm） 2,000円
69022-058 6½吋プレート
100入（16.5×1.8cm） 1,350円
69023-058 5½吋フルーツ
100入（14×3cm） 1,350円
69024-058 9吋スープ
40入（23×4.3cm） 2,300円



ムーンリバー（ウルトラホワイト）

69051-038 6½吋ミート
120入（16.3cm） 1,250円
69052-038 7½吋ミート
60入（19.5cm） 1,880円
69053-038 9吋ミート
50入（23cm） 2,450円
69054-038 10吋ミート
40入（25.5cm） 3,670円
69055-038 12吋ミート
30入（31cm） 6,670円
69056-038 ブイヨン
60入（10×5.5cm・250cc） 2,550円
69057-038 9吋スープ
50入（23.3cm） 2,250円
69058-038 7½吋クープ
60入（19.3×3.8cm） 1,900円
69059-038 6½吋オートミール
70入（16.5×5cm） 1,870円
69060-038 5½吋フルーツ
120入（14.2×3cm） 1,250円
69061-038 グラタン
60入（19.7×4.2cm） 2,700円
69062-038 アメリカン碗
60入（8.3×7.5cm・220cc） 1,670円
69063-038 アメリカン受皿
120入（15×2.3cm） 1,080円
69064-038 アメリカン碗皿
48入 2,750円
69065-038 コーヒー碗
60入（7.5×7cm・200cc） 1,600円
69066-038 コーヒー受皿
120入（15×2.3cm） 1,070円
69067-038 コーヒー碗皿
48入 2,670円
69068-038 紅茶碗
60入（8.5×5.8cm・200cc） 1,600円
69069-038 紅茶受皿
60入（15×2.3cm） 1,070円
69070-038 紅茶碗皿
48入 2,670円
69071-038 デミタス碗
60入（6×5.2cm・100cc） 1,500円
69072-038 デミタス受皿
120入（12.5×1.7cm） 1,000円
69073-038 デミタス碗皿
48入 2,500円





シルバーリッチ

69101-038 12吋プレート 20入（30.5×2.8cm）	6,500円
69102-038 10吋ディナー皿 30入（27.7×2.3×2.3cm）	3,700円
69103-038 9吋ミート皿 50入（23.2cm）	2,350円
69104-038 8吋デザート皿 60入（20.9cm）	2,100円
69105-038 7½吋ケーキ皿 60入（19.1cm）	1,750円
69106-038 6½吋パン皿 120入（16.5cm）	1,450円
69107-038 クリーマー 40入（7.8×7cm・140cc）	3,400円
69108-038 シュガー 40入（12×7cm・270cc）	3,600円
69109-038 ポット 12入（19.5×12cm・1,000cc）	9,000円
69110-038 プイヨン碗 60入（10.2×5.6cm・260cc）	2,400円
69111-038 デミタス碗 120入（6.2×4.9cm・90cc）	1,600円
69112-038 デミタス受皿 80入（12×1.5cm）	1,150円
69113-038 デミタス碗皿 60入	2,750円
69114-038 紅茶碗 60入（9.5×5.8cm・200cc）	1,900円
69115-038 紅茶受皿 120入（16.5×1.7cm）	1,400円
69116-038 紅茶碗皿 60入	3,300円
69117-038 コーヒー碗 60入（7.4×7.6cm・175cc）	1,900円
69118-038 コーヒー受皿 120入（16.5×1.7cm）	1,400円
69119-038 コーヒー碗皿 60入	3,300円
69120-038 アメリカン碗 40入（8.7×8.2cm・250cc）	2,000円
69121-038 アメリカン受皿 120入（16.5×1.7cm）	1,400円
69122-038 アメリカン碗皿 30入	3,400円
69123-038 7½吋クープ 60入（19.1×4.4cm）	2,000円
69124-038 6吋オートミル 60入（15×4.2cm）	1,800円
69125-038 5½吋フルーツ 120入（14.2×3.1cm）	1,450円
69126-038 9吋スープ皿 50入（23×4.2cm）	2,400円



ゴールドリッチ（ウルトラホワイト）

69151-058 12吋プレスプレート 20入（30.5×2.9cm）	7,000円
69152-058 10吋ミート皿 30入（27.7×2.8cm）	4,000円
69153-058 9吋ミート皿 50入（23.2×2.6cm）	2,550円
69154-058 8吋ミート皿 60入（20.9×2.4cm）	2,250円
69155-058 7½吋ケーキ皿 60入（19×2.3cm）	1,850円
69156-058 6½吋パン皿 120入（16.5×1.7cm）	1,550円
69157-058 シュガー 40入（9.2×12cm・270cc）	3,900円
69158-058 クリーマー 40入（7.7×7cm・140cc）	3,740円
69159-058 ポット（小） 40入（8.8×14.5cm・350cc）	6,600円
69160-058 ポット（大） 12入（12×19.7cm・1,000cc）	10,000円
69161-058 プイヨン碗 60入（14.5×10.4×5.5cm・260cc）	2,640円
69162-058 プイヨン受皿 60入（16.6×1.8cm）	1,500円
69163-058 プイヨン碗皿 60入（16.6×1.8cm）	4,140円
69164-058 高台コーヒー碗 120入（10.4×7.5×6cm・175cc）	2,100円
69165-058 高台コーヒー受皿 120入（16.6×1.8cm）	1,500円
69166-058 高台コーヒー碗皿 60入（16.6×1.8cm）	3,600円
69167-058 高台アメリカン碗 120入（11.4×8.8×8cm・200cc）	2,200円
69168-058 高台アメリカン受皿 120入（16.6×1.8cm）	1,500円
69169-058 高台アメリカン碗皿 60入（16.6×1.8cm）	3,700円
69170-058 高台紅茶碗 120入（12.5×10×8.8cm・175cc）	2,100円
69171-058 高台紅茶受皿 120入（16.6×1.8cm）	1,500円
69172-058 高台紅茶碗皿 60入（16.6×1.8cm）	3,600円
69173-058 高台デミタス碗 120入（8.7×6.3×5cm・90cc）	1,760円
69174-058 高台デミタス受皿 120入（11.4×2.2cm）	1,250円
69175-058 高台デミタス碗皿 120入（11.4×2.2cm）	3,010円
69176-058 9吋スープ 50入（23×4.2cm）	2,650円
69177-058 6吋オートミル 60入（14.5×4.2cm）	1,900円
69178-058 7½吋クープ皿 60入（19×4.4cm）	2,200円
69179-058 5½吋フルーツ皿 100入（14.2×3.1cm）	1,590円
69180-058 切立コーヒー碗 120入（9.3×6.5×7cm・175cc）	1,930円
69181-058 切立コーヒー受皿 120入（13.9×1.8cm）	1,400円
69182-058 切立コーヒー碗皿 60入（13.9×1.8cm）	3,330円
69183-058 切立紅茶碗 120入（10×8×5.5cm・180cc）	1,930円
69184-058 切立紅茶受皿 120入（14.2×2cm）	1,400円
69185-058 切立紅茶碗皿 60入（14.2×2cm）	3,330円
69186-058 切立デミタス碗 120入（8.6×6.5×6cm・120cc）	1,600円
69187-058 切立デミタス受皿 120入（12.2×1.7cm）	1,200円
69188-058 切立デミタス碗皿 60入（12.2×1.7cm）	2,800円

NBロイヤルシェル

69201-448 6½吋パン皿
96入（16.7×1.8cm） 2,400円
69202-448 7½吋ケーキ皿
60入（19.2×2cm） 3,300円
69203-448 9吋ミート皿
48入（23×2cm） 4,350円
69204-448 10吋ミート皿
36入（27×2.5cm） 6,450円
69205-448 12吋チョップ
30入（31×4cm） 10,700円
69206-448 アメリカン碗
10×10入（220cc） 3,300円
69207-448 アメリカン受皿
60入（碗8.6×7.6cm・皿15.3cm） 1,580円
69208-448 アメリカン碗皿
6×10入（碗8.6×7.6cm・皿15.3cm） 4,880円
69209-448 コーヒー碗
10×10入（180cc） 2,950円
69210-448 コーヒー受皿
60入（碗8×6.8cm・皿15.3cm） 1,580円
69211-448 コーヒー碗皿
6×10入（碗8×6.8cm・皿15.3cm） 4,530円
69212-448 ティー碗
10×10入（180cc） 2,950円
69213-448 ティー受皿
60入（碗10.2×5.8cm・皿15.3cm） 1,580円
69214-448 ティー碗皿
6×10入（碗10.2×5.8cm・皿15.3cm） 4,530円
69215-448 デミタス碗
10×12入（100cc） 2,700円
69216-448 デミタス受皿
72入（碗6.6×5.5cm・皿12.5cm） 1,250円
69217-448 デミタス碗皿
6×12入（碗6.6×5.5cm・皿12.5cm） 3,950円
69218-448 9吋スープ皿
48入（23.5×4.2cm） 5,600円
69219-448 フルーツ皿
96入（14.3×3cm） 2,350円



NBエンペラーブラック

69231-448 6.5吋パン皿
90入（16.7×1.8cm） 1,700円
69232-448 7.5吋ケーキ皿
60入（19.2×2cm） 2,650円
69233-448 9吋ミート皿
50入（23×2cm） 3,700円
69234-448 10吋ミート皿
40入（27×2.5cm） 5,800円
69235-448 12吋チョップ皿
30入（31×4cm） 10,700円
69236-448 9吋スープ皿
40入（23.5×4.2cm） 4,400円
69237-448 フルーツ皿
120入（14.3×3cm） 1,650円
69238-448 ナッピー皿
200入（10.3×1cm） 1,100円
69239-448 アメリカン碗
6×8入（220cc） 2,550円
69240-448 アメリカン受皿
60入（8.6×7.6cm） 1,400円
69241-448 アメリカン碗皿
6×8入（8.6×7.6cm） 3,950円
69242-448 コーヒー碗
10×10入（180cc） 2,100円
69243-448 コーヒー受皿
60入（8×6.8cm） 1,400円
69244-448 コーヒー碗皿
6×10入（8×6.8cm） 3,500円
69245-448 ティー碗
10×10入（180cc） 2,100円
69246-448 ティー受皿
60入（10.2×5.8cm） 1,400円
69247-448 ティー碗皿
6×10入（10.2×5.8cm） 3,500円
69248-448 ブイヨンカップ
36入（11.5×5cm・260cc） 3,800円



Y・Sゴールド

69261-058 デミタス碗
120入（6.3×5.5cm・100cc） 2,050円
69262-058 デミタス受皿
120入（12.1×1.7cm） 1,350円
69263-058 デミタス碗皿
60入（12.1×1.7cm） 3,400円
69264-058 コーヒー碗
120入（10.4×7.5×6.6cm・200cc） 2,300円
69265-058 コーヒー受皿
120入（15.6×2.1cm） 1,600円
69266-058 コーヒー碗皿
60入（15.6×2.1cm） 3,900円
69267-058 紅茶碗
120入（9.8×5.6cm・200cc） 2,300円
69268-058 紅茶受皿
120入（15.6×1.9cm） 1,600円
69269-058 紅茶碗皿
60入（15.6×2.1cm） 3,900円
69270-058 6½吋パン皿
100入（16×1.6cm） 1,800円
69271-058 7½ケーキ皿
60入（19×2.2cm） 2,150円
69272-058 8吋ミート皿
60入（20.8×2.3cm） 2,350円
69273-058 9吋ミート皿
50入（23×2.3cm） 2,850円
69274-058 10吋ディナー皿
30入（26.3×2.4cm） 4,100円
69275-058 12吋プレスプレート
20入（31×2.7cm） 7,500円
69276-058 ブイヨン碗
60入（14.5×11×5.4cm・300cc） 2,850円
69277-058 9吋スープ皿
50入（23.2×3.8cm） 3,000円
69278-058 6½オートミル
60入（16.5×5.1cm） 2,150円
69279-058 7½クープ
60入（19.5×3.9cm） 2,250円
69280-058 5½フルーツ皿
80入（14.2×3.2cm） 1,850円





セレブ（強化）

69301-458 コーヒー碗
100入（11.7×8.3×6.1cm・200cc） **1,550円**
69302-458 コーヒー受皿
120入（15×2cm） **1,200円**
69303-458 コーヒー碗皿
60入（15×8cm） **2,750円**
69304-458 ティー碗
100入（11.9×9.5×5.6cm・230cc） **1,550円**
69305-458 ティー受皿
120入（15×2cm） **1,200円**
69306-458 ティー碗皿
60入（15×7cm） **2,750円**
69307-458 オーブンスタック碗
100入（11.3×8.7×5.8cm・190cc） **1,750円**
69308-458 オーブンスタック受皿
120入（15×2cm） **1,200円**
69309-458 オーブンスタック碗皿
60入（15×7cm） **2,950円**
69310-458 スタック片手スープ碗
100入（12.4×10×6.4cm・340cc） **2,000円**
69311-458 スタック片手スープ受皿
120入（15×2cm） **1,200円**
69312-458 スタック片手スープ碗皿
60入（15×7cm） **3,200円**
69313-458 23cmスクエアープレート
25入（23.6×3cm） **2,400円**
69314-458 14cmフルーツ
120入（14×3.2cm） **1,300円**
69315-458 17cmパン皿
100入（17×2cm） **1,350円**
69316-458 19cmライス
70入（19×2.2cm） **1,650円**
69317-458 21cmデザート
60入（21×2.4cm） **1,950円**
69318-458 23cmミート
50入（23×2.6cm） **2,300円**
69319-458 25cmミート
40入（25×2.9cm） **3,600円**
69320-458 27cmディナー
30入（27×3.1cm） **4,000円**



ニューゴールドライン

69331-408 17cmパン皿
100入（17.2×2cm） **900円**
69332-408 19.5cmケーキ
60入（19.5×2.2cm） **1,050円**
69333-408 21cmデザート
50入（21×2.5cm） **1,170円**
69334-408 24.5cmミート
40入（24.5×2.7cm） **1,400円**
69335-408 26cmディナー
30入（26×2.9cm） **2,100円**
69336-408 24cmリムスープ
30入（24×4.3cm） **1,930円**
69337-408 14.5cmフルーツ
120入（14.5×3.3cm） **990円**
69338-408 17cmオートミル
60入（16.8×5cm） **1,300円**
69339-408 コーヒー碗
10×10入（7.1×6.5cm・170cc） **1,150円**
69340-408 コーヒー受皿
120入（14.7×1.9cm） **640円**
69341-408 コーヒー碗皿
6×10入 **1,790円**
69342-408 紅茶碗
10×10入（9.3×5.3cm・200cc） **1,150円**
69343-408 紅茶受皿
120入（14.7×1.9cm） **640円**
69344-408 紅茶碗皿
6×10入 **1,790円**
69345-408 アメリカン碗
10×10入（7.6×7.3cm・220cc） **1,230円**
69346-408 アメリカン受皿
120入（14.7×1.9cm） **640円**
69347-408 アメリカン碗皿
6×10入 **1,870円**



Fine Bone China(CN)
stage platinum

69361-488 PL16cmパン
100入（16×16×1.6cm） **1,150円**
69362-488 PL19cmケーキ
60入（19×19×1.8cm） **1,350円**
69363-488 PL21cmデザート
55入（21×21×1.8cm） **1,850円**
69364-488 PL23cmミート
40入（23.3×23.3×2.1cm） **2,200円**
69365-488 PL25cmディナープレート
35入（25.2×25.2×2.3cm） **2,600円**
69366-488 PL27cmディナープレート
25入（27.5×27.5×2.2cm） **3,200円**
69367-488 PL22cm平型スープ
50入（21.8×21.8×4.4cm） **2,250円**
69368-488 PL26cm平型スープ
35入（25.8×25.8×5cm） **3,000円**
69369-488 PL29cm平型スープ
20入（28.8×28.8×5cm） **4,500円**
69370-488 PL26cmナデ型スープ
30入（26×26×4cm） **2,600円**
69371-488 PL14cmフルーツ
115入（14.2×14.2×2.8cm） **1,150円**
69372-488 PL高台兼用碗
150入（11×8.2×6.7cm・220cc） **1,250円**
69373-488 PLソーサー
115入（14.8×14.8×2cm） **950円**
69374-488 PL27cmスクエア
20入（26.9×26.9×1.4cm） **4,500円**

Fine Bone China(CN) stage

69401-488 16cmパン
105入（16×16×1.6cm） **780円**
69402-488 19cmケーキ
60入（19×19×1.8cm） **900円**
69403-488 21cmデザート
55入（21×21×1.8cm） **1,100円**
69404-488 23cmミート
40入（23.3×23.3×2.1cm） **1,350円**
69405-488 25cmディナープレート
35入（25.2×25.2×2.3cm） **1,650円**
69406-488 27cmディナープレート
25入（27.5×27.5×2.2cm） **2,100円**
69407-488 22cm平型スープ
50入（21.8×21.8×4.4cm） **1,500円**
69408-488 26cm平型スープ
35入（25.8×25.8×5cm） **1,950円**
69409-488 29cm平型スープ
20入（28.8×28.8×5cm） **2,950円**
69410-488 26cmナデ型スープ
30入（26×26×4cm） **1,900円**
69411-488 14cmフルーツ
115入（14.2×14.2×2.8cm） **700円**
69412-488 高台兼用碗
150入（11×8.2×6.7cm・220cc） **800円**
69413-488 ソーサー
115入（14.8×14.8×2cm） **600円**
69414-488 27cmスクエア
20入（26.9×26.9×1.4cm） **2,950円**



Fine Bone China(CN) stage RED

69431-488 RED16cmパン
100入（16×16×1.6cm） **1,150円**
69432-488 RED19cmケーキ
60入（19×19×1.8cm） **1,350円**
69433-488 RED21cmデザート
55入（21×21×1.8cm） **1,850円**
69434-488 RED23cmミート
40入（23.3×23.3×2.1cm） **2,200円**
69435-488 RED25cmディナープレート
35入（25.2×25.2×2.3cm） **2,600円**
69436-488 RED27cmディナープレート
25入（27.5×27.5×2.2cm） **3,200円**
69437-488 RED22cm平型スープ
50入（21.8×21.8×4.4cm） **2,250円**
69438-488 RED26cm平型スープ
35入（25.8×25.8×5cm） **3,000円**
69439-488 RED29cm平型スープ
20入（28.8×28.8×5cm） **4,500円**
69440-488 RED26cmナデ型スープ
30入（26×26×4cm） **2,600円**
69441-488 RED14cmフルーツ
115入（14.2×14.2×2.8cm） **1,150円**
69442-488 RED高台兼用碗
150入（11×8.2×6.7cm・220cc） **1,250円**
69443-488 REDソーサー
115入（14.8×14.8×2cm） **950円**
69444-488 RED27cmスクエア
20入（26.9×26.9×1.4cm） **4,500円**



Fine Bone China(CN) stage BLUE

69461-488 BLUE16cmパン
100入（16×16×1.6cm） **1,150円**
69462-488 BLUE19cmケーキ
60入（19×19×1.8cm） **1,350円**
69463-488 BLUE21cmデザート
55入（21×21×1.8cm） **1,850円**
69464-488 BLUE23cmミート
40入（23.3×23.3×2.1cm） **2,200円**
69465-488 BLUE25cmディナープレート
35入（25.2×25.2×2.3cm） **2,600円**
69466-488 BLUE27cmディナープレート
25入（27.5×27.5×2.2cm） **3,200円**
69467-488 BLUE22cm平型スープ
50入（21.8×21.8×4.4cm） **2,250円**
69468-488 BLUE26cm平型スープ
35入（25.8×25.8×5cm） **3,000円**
69469-488 BLUE29cm平型スープ
20入（28.8×28.8×5cm） **4,500円**
69470-488 BLUE26cmナデ型スープ
30入（26×26×4cm） **2,600円**
69471-488 BLUE14cmフルーツ
115入（14.2×14.2×2.8cm） **1,150円**
69472-488 BLUE高台兼用碗
150入（11×8.2×6.7cm・220cc） **1,250円**
69473-488 BLUEソーサー
115入（14.8×14.8×2cm） **950円**
69474-488 BLUE27cmスクエア
20入（26.9×26.9×1.4cm） **4,500円**





カントリーオレンジ

69501-148 16cmパン 80入（16×1.7cm）	700円
69502-148 17.5cmケーキ 70入（17.7×1.8cm）	850円
69503-148 20cmケーキ 50入（20×2cm）	1,000円
69504-148 21cmミート 40入（21.3×2.2cm）	1,100円
69505-148 23cmミート 30入（23.4×2.2cm）	1,300円
69506-148 25.5cmディナー 25入（25.6×2.6cm）	2,000円
69507-148 27cmディナー 25入（27.2×2.7cm）	2,200円
69508-148 26.5cmプラター 40入（26.5×18.2×3.4cm）	2,900円
69509-148 29cmプラター 30入（29×20.1×3.6cm）	3,300円
69510-148 32.5cmプラター 20入（33×22.8×3.9cm）	4,400円
69511-148 15.5cmフルーツ 70入（15.1×5.1cm・260cc）	1,000円
69512-148 19cmスープ 50入（19.2×4.4cm・390cc）	1,300円
69513-148 22cmスープパスタ 35入（22.3×5.2cm・620cc）	1,500円
69514-148 コーヒーカップ 100入（11×8.4×6.7cm・170cc）	900円
69515-148 ソーサー 90入（15.2×1.9cm）	600円



ネイビーボーダー

69531-408 17.5cmケーキ 80入（17.7×1.8cm）	850円
69532-408 20cmデザート 60入（20×2cm）	1,000円
69533-408 23.5cmミート 50入（23.4×2.2cm）	1,300円
69534-408 25cmディナー 40入（25.2×2.6cm）	2,000円
69535-408 27cmディナー 30入（27.2×2.7cm）	2,200円
69536-408 29cmプラター 30入（29×20.1×3.6cm）	3,300円
69537-408 33cmプラター 20入（33×22.8×3.9cm）	4,400円
69538-408 24cmパスタボール 30入（24.1×4.9cm）	2,000円
69539-408 15cmフルーツ 80入（15.1×5.1cm）	1,000円
69540-408 22.5cmスープパスタ 40入（22.3×5.2cm）	1,500円
69541-408 スタックスープボール 80入（9.9×6.3cm）	900円
69542-408 6.5cmソースカップ 120入（6.2×3.6cm）	600円
69543-408 スタックコーヒー碗 100入（8.3×6cm・185cc）	1,150円
69544-408 スタックコーヒー受皿 100入（15.3×2.5cm）	650円
69545-408 スタックコーヒー碗皿 60入	1,800円
69546-408 マグ 80入（8.8×9.2cm・315cc）	1,050円



ストン茶線

69561-408 6½吋パン 100入（16.4×1.6cm）	730円
69562-408 7½吋ケーキ 60入（19.4×1.8cm）	980円
69563-408 9吋ミート 40入（23.5×2.1cm）	1,300円
69564-408 10吋ディナー 25入（26.2×2.6cm）	2,300円
69565-408 6吋オートミル 50入（15.3×3.5cm）	1,100円
69566-408 8吋スープ 40入（21.1×3.7cm）	1,400円
69567-408 9吋スープ 30入（23.2×4.3cm）	1,700円
69568-408 コーヒー碗のみ 10×10入（7.1×6.4cm・165cc）	950円
69569-408 コーヒー受皿のみ 100入（14.7×2cm）	650円
69570-408 コーヒー碗皿 6×10入	1,600円
69571-408 ブイヨン碗のみ 10×6入（10.2×5.5cm・285cc）	1,550円
69572-408 ブイヨン受皿 100入（16.4×1.6cm）	730円
69573-408 スタック兼用碗のみ 10×10入（8.4×5.2cm・210cc）	950円
69574-408 スタック兼用受皿のみ 100入（14.7×2cm）	650円
69575-408 スタック兼用碗皿 6×10入	1,600円

ピンクニューボン

69601-248 7¾吋ケーキ皿
80入（19.5×1.8cm） 1,400円
69602-248 9吋ミート皿
60入（23.3×2cm） 1,600円
69603-248 10½吋ディナー皿
40入（27×2.4cm） 2,400円
69604-248 12¼吋ミート皿
30入（31.5×3cm） 4,500円
69605-248 コーヒーカップ碗
80入（10.3×7.8×6.7cm・200cc） 1,000円
69606-248 コーヒー・ティー受皿
80入（15×2.1cm） 850円
69607-248 コーヒーカップ碗皿
60入（10.3×7.8×6.7cm・200cc） 1,850円
69608-248 ティーカップ碗
80入（11.8×9.2×5.4cm・200cc） 1,000円
69609-248 10吋カレー皿
40入（25.5×4cm） 2,200円
69610-248 7¼吋スープ皿
60入（19×4cm） 1,300円
69611-248 6¼吋オートミル
80入（16.2×4.8cm） 1,200円
69612-248 6吋フルーツボール
100入（15.5×3.4cm） 1,100円
69613-248 6吋パン皿
100入（15.4×1.5cm） 950円
69614-248 6¾吋パン皿
100入（17.3×1.8cm） 1,100円



ベルガモットレッド

69631-248 23cmプレート
50入（23×2.4cm） 1,900円
69632-248 25.5cmプレート
40入（25.5×2.7cm） 2,600円
69633-248 28cmプレート
30入（28×2.7cm） 3,000円
69634-248 31cmプレート
30入（31×2.9cm） 5,500円
69635-248 17.5cmプレート
80入（17.5×2.0cm） 1,100円
69636-248 19cmプレート
80入（19×2cm） 1,400円
69637-248 21cmプレート
60入（21×2.2cm） 1,500円
69638-248 13.5cmマルチボール
50入（13.6×7.6cm） 1,600円
69639-248 12cmマルチボール
60入（12×6.8cm） 1,400円
69640-248 11cmマルチボール
80入（11×6.2cm） 1,300円
69641-248 コーヒーカップ
60入（11.7×9.4×7cm・200cc） 1,200円
69642-248 コーヒーソーサー
60入（15.2×2.1cm） 900円
69643-248 30cmサービングプレート
30入（30.3×2.7cm） 6,200円
69644-248 23cmリムスープボール
50入（23.3×3.5cm） 2,000円
69645-248 26cmリムスープボール
40入（26×3.7cm） 2,900円



スパダ エンケル

69661-028 28cmプレート
20入（28.2×3.5cm） 2,900円
69662-028 26cmプレート
20入（26×3.2cm） 2,300円
69663-028 23.5cmプレート
30入（23.4×3cm） 1,400円
69664-028 21cmプレート
40入（21×2.9cm） 1,200円
69665-028 19cmプレート
50入（19×2.5cm） 1,100円
69666-028 17.5cmプレート
60入（17.5×2.3cm） 950円
69667-028 21cm浅ボウル
20入（21×5cm） 2,100円
69668-028 15.5cm浅ボウル
40入（15.5×4.7cm） 1,500円
69669-028 13cm浅ボウル
60入（13×4cm） 1,200円
69670-028 コーヒーカップ
10×10入（10.4×8×7.5cm・180cc） 1,200円
69671-028 コーヒーソーサー
60入（14.9×2.6cm） 900円





レッド・パシオン・ロッサ

69701-248 15cmプレート
120入（15.3×2cm） **850円**

69702-248 17cmプレート
100入（17×2.2cm） **950円**

69703-248 19.5cmプレート
80入（19.6×2.4cm） **1,100円**

69704-248 21cmプレート
80入（21.1×2.5cm） **1,200円**

69705-248 23cmプレート
60入（23.3×2.7cm） **1,600円**

69706-248 24.5cmプレート
60入（24.5×2.9cm） **2,100円**

69707-248 26cmプレート
50入（26×3.1cm） **2,700円**

69708-248 12cmボール
80入（12×4.8cm） **1,100円**

69709-248 13.5cmボール
80入（13.3×5.3cm） **1,200円**

69710-248 15cmボール
60入（15.1×5.9cm） **1,800円**

69711-248 29.5cmオーバルプラター
30入（29.5×20×2.9cm） **4,000円**

69712-248 27cmオーバルプラター
40入（27×18×2.8cm） **3,400円**

69713-248 25cmオーバルプラター
50入（25×16.7×2.6cm） **3,200円**

69714-248 25cmベーカー
50入（25.4×18.5×4.6cm） **3,700円**

69715-248 22cmベーカー
60入（22.2×16.2×4.3cm） **2,900円**

69716-248 19.5cmベーカー
80入（19.7×14.5×4cm） **2,400円**

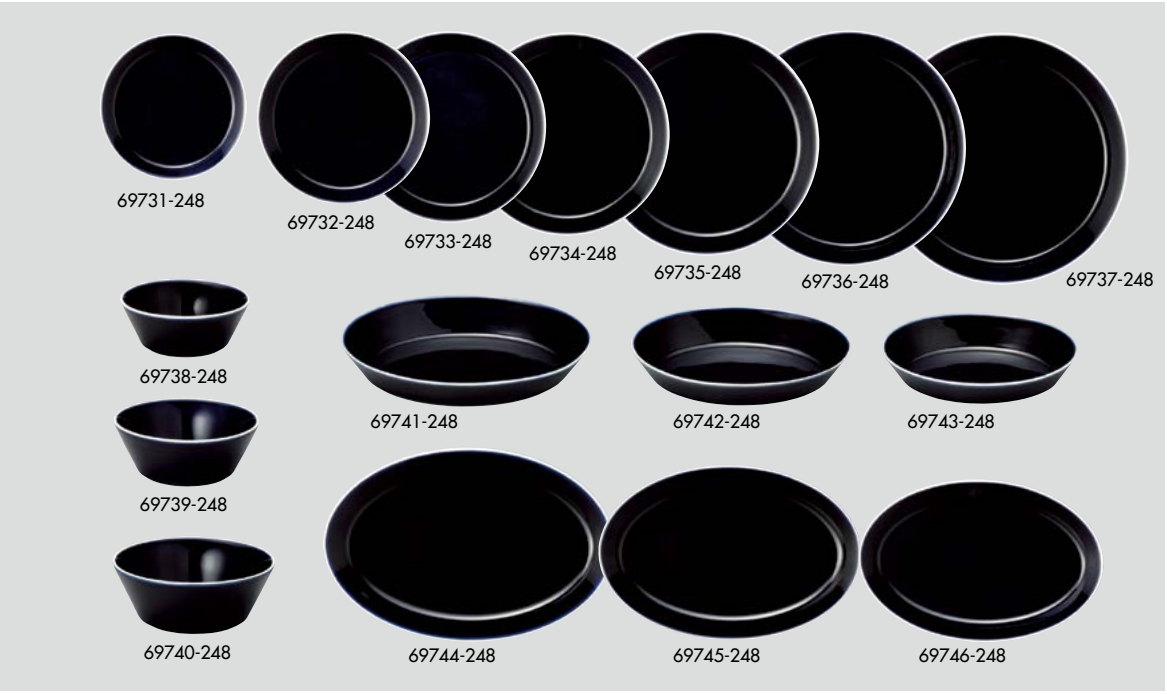

ネイビー・パシオン・アスール

69731-248 15cmプレート
120入（15.3×2cm） **850円**

69732-248 17cmプレート
100入（17×2.2cm） **950円**

69733-248 19.5cmプレート
80入（19.6×2.4cm） **1,100円**

69734-248 21cmプレート
80入（21.1×2.5cm） **1,200円**

69735-248 23cmプレート
60入（23.3×2.7cm） **1,600円**

69736-248 24.5cmプレート
60入（24.5×2.9cm） **2,100円**

69737-248 26cmプレート
50入（26×3.1cm） **2,700円**

69738-248 12cmボール
80入（12×4.8cm） **1,100円**

69739-248 13.5cmボール
80入（13.3×5.3cm） **1,200円**

69740-248 15cmボール
60入（15.1×5.9cm） **1,800円**

69741-248 29.5cmオーバルプラター
30入（29.5×20×2.9cm） **4,000円**

69742-248 27cmオーバルプラター
40入（27×18×2.8cm） **3,400円**

69743-248 25cmオーバルプラター
50入（25×16.7×2.6cm） **3,200円**

69744-248 25cmベーカー
50入（25.4×18.5×4.6cm） **3,700円**

69745-248 22cmベーカー
60入（22.2×16.2×4.3cm） **2,900円**

69746-248 19.5cmベーカー
80入（19.7×14.5×4cm） **2,400円**



ナポリ

69761-488 ブルーパン皿
75入（17.3×17.3×2.1cm） **760円**

69762-488 ブルーケーキ皿
55入（19.7×19.7×2.3cm） **990円**

69763-488 ブルーミート皿
30入（24.5×24.5×2.7cm） **1,400円**

69764-488 ブルーリムスープ
25入（26.4×26.4×4.9cm） **2,800円**

69765-488 ブルーパスタボール
25入（24×24×4.8cm） **2,150円**

69766-488 ブルーフルーツ
105入（14.7×14.7×3.5cm） **810円**

69767-488 ピンクパン皿
75入（17.3×17.3×2.1cm） **760円**

69768-488 ピンクケーキ皿
55入（19.7×19.7×2.3cm） **990円**

69769-488 ピンクミート皿
30入（24.5×24.5×2.7cm） **1,400円**

69770-488 ピンクリムスープ
25入（26.4×26.4×4.9cm） **2,800円**

69771-488 ピンクパスタボール
25入（24×24×4.8cm） **2,150円**

69772-488 ピンクフルーツ
105入（14.7×14.7×3.5cm） **810円**

69773-488 ブルーリムプラター
25入（32×22.8×4.3cm） **5,320円**

69774-488 ピンクリムプラター
25入（32×22.8×4.3cm） **5,320円**

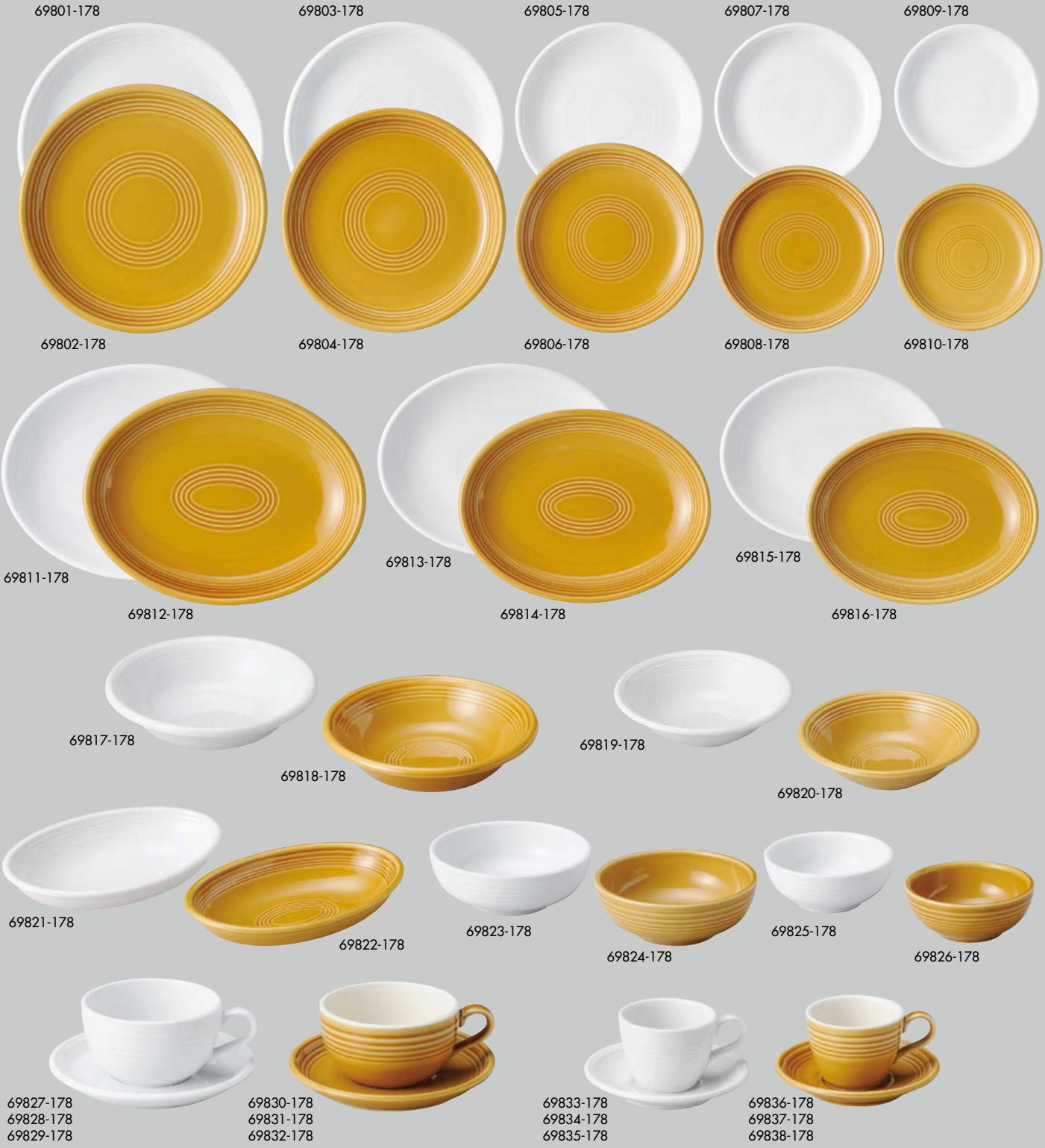

オードリー　WH＆AM

品番	品名	上代	寸法
69801-178	26cmディナー WH	2,100円	25.4×3.2cm
69802-178	26cmディナー AM	2,300円	26×3.2cm
69803-178	23cmミート WH	1,500円	22.8×3.1cm
69804-178	23cmミート AM	1,600円	23.2×3cm
69805-178	19.5cmケーキ WH	950円	19.3×2.8cm
69806-178	19.5cmケーキ AM	1,100円	19.8×2.9cm
69807-178	17.5cmパン WH	900円	17.8×2.4cm
69808-178	17.5cmパン AM	1,000円	17.8×2.4cm
69809-178	15.5cmパン WH	850円	15.2×2.3cm
69810-178	15.5cmパン AM	950円	15.5×2.5cm
69811-178	28.5cmプラター WH	4,000円	28.5×22.4×4cm
69812-178	28.5cmプラター AM	4,400円	28.9×22.4×3.9cm
69813-178	26cmプラター WH	2,900円	26×19.8×3.5cm
69814-178	26cmプラター AM	3,200円	26×20×3.5cm
69815-178	24cmプラター WH	2,100円	24×18.4×3.2cm
69816-178	24cmプラター AM	2,300円	24.1×18.5×3.4cm
69817-178	24cmスープボール WH	2,000円	24×6cm
69818-178	24cmスープボール AM	2,300円	24×6cm
69819-178	20cmスープボール WH	1,300円	20×5.2cm
69820-178	20cmスープボール AM	1,400円	20×5.3cm
69821-178	26cmベーカー WH	3,500円	27×17.4×5.4cm
69822-178	26cmベーカー AM	4,000円	27×17.2×5.5cm
69823-178	17cmボール WH	1,400円	16.5×6.2cm
69824-178	17cmボール AM	1,500円	17×6.3cm
69825-178	13.5cmボール WH	850円	13.4×5.5cm
69826-178	13.5cmボール AM	950円	13.7×5.5cm
69827-178	ラテC/S WH	2,250円	
69828-178	ラテカップ WH	1,400円	14.8×12×6.7cm・415cc
69829-178	ラテソーサー WH	850円	17.5×2.5cm
69830-178	ラテC/S AM	2,300円	
69831-178	ラテカップ AM	1,400円	14.8×12×6.8cm・415cc
69832-178	ラテソーサー AM	900円	17.5×2.5cm
69833-178	コーヒーC/S WH	1,400円	
69834-178	コーヒーカップ WH	750円	11×8.4×6.2cm・180cc
69835-178	コーヒーソーサー WH	650円	14×2.4cm
69836-178	コーヒーC/S AM	1,600円	
69837-178	コーヒーカップ AM	850円	11×8.5×6.3cm・180cc
69838-178	コーヒーソーサー AM	750円	14.1×2.5cm



ラフィネ ストームグレー

69901-478 29cmリムプレート
20入（29×3.5cm） **3,400円**

69902-478 26cmリムプレート
25入（26×3.4cm） **2,800円**

69903-478 23.5cmリムプレート
40入（23.7×3cm） **1,800円**

69904-478 21.5cmリムプレート
40入（21.5×2.7cm） **1,600円**

69905-478 19.5cmリムプレート
50入（19.7×2.5cm） **1,300円**

69906-478 17.5cmリムプレート
60入（17.5×2.6cm） **1,100円**

69907-478 16cmリムプレート
80入（16×1.5cm） **950円**

69908-478 27.5cmスクエアプレート
20入（27.7×2.2cm） **4,800円**

69909-478 20cmスクエアプレート
40入（20×1.8cm） **3,000円**

69910-478 25.5cmパスタボール
25入（25.5×4.4cm） **2,900円**

69911-478 21.5cmリムスープボール
30入（21.7×5.2cm） **1,800円**

69912-478 12cmボール
80入（12.3×4.4cm） **1,300円**

69913-478 30.5cmオーバルプラター
20入（30.5×22.1×2.9cm） **4,700円**

69914-478 28.5cmオーバルプラター
30入（28.5×20.5×3.1cm） **4,000円**

69915-478 25cmオーバルプラター
40入（25×18×2.7cm） **3,200円**

69916-478 コーヒー碗
10×10入（11×8.3×6.6cm・170cc） **1,160円**

69917-478 兼用受皿
100入（14.9×2.3cm） **840円**

69918-478 コーヒー碗皿
6×8入 **2,000円**

69919-478 ティー碗
10×10入（11.5×9.3×5.6cm・175cc） **1,250円**

69920-478 兼用受皿
100入（14.9×2.3cm） **840円**

69921-478 ティー碗皿
6×8入 **2,090円**

69922-478 両手スープカップ
50入（16.8×11.9×5.5cm・300cc） **1,790円**



アラベスカート

69951-478 25cmフラットプレート
30入（25×1.4cm） **1,690円**

69952-478 22cmフラットプレート
40入（22×1.5cm） **1,100円**

69953-478 19cmフラットプレート
50入（19×1.4cm） **800円**

69954-478 17cmフラットプレート
60入（17×1cm） **710円**

69955-478 28cmメタフラットプレート
25入（28.2×2.5cm） **1,580円**

69956-478 27cmメタフラットプレート
25入（26.8×2.1cm） **1,480円**

69957-478 23.5cmメタフラットプレート
30入（23.6×2cm） **1,100円**

69958-478 21cmメタフラットプレート
40入（21.5×2cm） **780円**

69959-478 19cmメタフラットプレート
50入（19.6×2cm） **750円**

69960-478 17cmメタフラットプレート
60入（17×1.9cm） **590円**

69961-478 28cmリムプレート
25入（28×3.5cm） **1,580円**

69962-478 23cmリムプレート
40入（23×2.5cm） **1,100円**

69963-478 21cmリムプレート
50入（21×2cm） **780円**

69964-478 16.5cmリムプレート
80入（16.7×2.2cm） **590円**

69965-478 16cmオートミル
60入（16.1×4.9cm） **690円**

69966-478 14cmフルーツ
100入（14.2×3.1cm） **500円**

69967-478 コーヒー碗
10×8入（7.6×6.9cm・170cc） **880円**

69968-478 受皿
100入（15.7×2cm） **520円**

69969-478 コーヒー碗皿
6×10入 **1,400円**

69970-478 兼用碗
10×8入（9.5×5.9cm・170cc） **930円**

69971-478 受皿
100入（15.7×2cm） **520円**

69972-478 兼用碗皿
6×10入 **1,450円**

69973-478 アメリカン碗
10×8入（8.3×7.6cm・220cc） **980円**

69974-478 受皿
100入（15.7×2cm） **520円**

69975-478 アメリカン碗皿
6×10入 **1,500円**

69976-478 スタックコーヒー碗
10×8入（7.6×6.7cm・180cc） **880円**

69977-478 受皿
100入（15.7×2cm） **520円**

69978-478 スタックコーヒー碗皿
6×10入 **1,400円**

69979-478 スタック兼用碗
10×8入（8.6×5.9cm・200cc） **930円**

69980-478 受皿
100入（15.7×2cm） **520円**

69981-478 スタック兼用碗皿
6×10入 **1,450円**



クリスタ

品番	品名	上代	入数	寸法
70001-198	(特白磁)14cmフルーツ	700円	100入	14×3.3cm
70002-198	(特白磁)24cmスープ	1,700円	40入	24×4.5cm
70003-198	(特白磁)17cmパン	700円	80入	17×2.1cm
70004-198	(特白磁)19cmケーキ	930円	50入	19.5×2.2cm
70005-198	(特白磁)23cmミート	1,300円	40入	23×2.5cm
70006-198	(特白磁)25cmディナー	2,300円	30入	25.5×3cm
70007-198	(和釉)14cmフルーツ	850円	100入	14×3.3cm
70008-198	(和釉)24cmスープ	2,100円	40入	24×4.5cm
70009-198	(和釉)17cmパン	850円	80入	17×2.1cm
70010-198	(和釉)19cmケーキ	1,150円	50入	19.5×2.2cm
70011-198	(和釉)23cmミート	1,600円	40入	23×2.5cm
70012-198	(和釉)25cmディナー	2,800円	30入	25.5×3cm
70013-198	(更紗)14cmフルーツ	850円	100入	14×3.3cm
70014-198	(更紗)24cmスープ	2,100円	40入	24×4.5cm
70015-198	(更紗)17cmパン	850円	80入	17×2.1cm
70016-198	(更紗)19cmケーキ	1,150円	50入	19.5×2.2cm
70017-198	(更紗)23cmミート	1,600円	40入	23×2.5cm
70018-198	(更紗)25cmディナー	2,800円	30入	25.5×3cm
70019-198	(悠玄)14cmフルーツ	850円	100入	14×3.3cm
70020-198	(悠玄)24cmスープ	2,100円	40入	24×4.5cm
70021-198	(悠玄)17cmパン	850円	80入	17×2.1cm
70022-198	(悠玄)19cmケーキ	1,150円	50入	19.5×2.2cm
70023-198	(悠玄)23cmミート	1,600円	40入	23×2.5cm
70024-198	(悠玄)25cmディナー	2,800円	30入	25.5×3cm
70025-198	(緋朱)14cmフルーツ	850円	100入	14×3.3cm
70026-198	(緋朱)24cmスープ	2,100円	40入	24×4.5cm
70027-198	(緋朱)17cmパン	850円	80入	17×2.1cm
70028-198	(緋朱)19cmケーキ	1,150円	50入	19.5×2.2cm
70029-198	(緋朱)23cmミート	1,600円	40入	23×2.5cm
70030-198	(緋朱)25cmディナー	2,800円	30入	25.5×3cm



シャビーブルー

70101-148 27cmプレート
25入（27×3cm） **2,900円**

70102-148 24cmプレート
30入（24×2.8cm） **1,900円**

70103-148 20cmプレート
60入（20×2cm） **1,400円**

70104-148 18cmプレート
80入（17.8×2cm） **1,300円**

70105-148 16cmプレート
120入（16×1.6cm） **1,100円**

70106-148 31.5cmプラター
25入（31.6×21.5×3.1cm） **4,700円**

70107-148 24.5cmスクエアープレート
25入（24.5×2.8cm） **4,500円**

70108-148 26cmスープボウル
30入（26.1×3.7cm） **2,900円**

70109-148 15cmフルーツボウル
120入（14.9×3.4cm） **1,200円**

70110-148 15cmボウル
120入（14.9×6.4cm） **1,500円**

70111-148 12cmボウル
120入（11.8×5.1cm） **1,200円**

70112-148 コーヒーカップ
100入（12×9×8cm·200cc） **1,200円**

70113-148 ソーサー
120入（14.5×1.5cm） **950円**

70114-148 スタックコーヒーカップ
100入（12×8.9×6.2cm·235cc） **1,300円**

70115-148 16cmプレート
120入（16×1.6cm） **1,100円**



ストーリア ラスティックホワイト

70131-478 27cmプレート
25入（27×3cm） **2,900円**

70132-478 24cmプレート
30入（24×2.8cm） **1,900円**

70133-478 20cmプレート
50入（20×2cm） **1,400円**

70134-478 18cmプレート
60入（17.8×2cm） **1,300円**

70135-478 16cmプレート
80入（16×1.6cm） **1,100円**

70136-478 31.5cmプラター
20入（31.6×21.5×3.1cm） **4,700円**

70137-478 24.5cmスクエアプレート
20入（24.5×24.5×2.8cm） **4,500円**

70138-478 26cmスープボウル
25入（26.1×3.7cm） **2,900円**

70139-478 15cmフルーツボウル
100入（14.9×3.4cm） **1,200円**

70140-478 15cmボウル
60入（14.9×6.4cm） **1,500円**

70141-478 12cmボウル
100入（11.8×5.1cm） **1,200円**

70142-478 コーヒーカップ
10×10入（12×9×8cm·200cc） **1,250円**

70143-478 ソーサー
100入（14.5×1.5cm） **990円**

70144-478 コーヒーカップソーサー
6×10入 **2,240円**

70145-478 スタックコーヒーカップ
10×10入（12×8.9×6.2cm·235cc） **1,360円**

70146-478 16cmプレート
100入（16×1.6cm） **1,100円**

70147-478 スタックコーヒーカップソーサー
6×10入 **2,460円**



ストライププレート

70161-188 白25cm皿
15入（25×2.3cm） **1,250円**

70162-188 白22cm皿
20入（22×2.2cm） **780円**

70163-188 白19cm皿
20入（19.4×2.4cm） **490円**

70164-188 白17cm皿
30入（17.5×2cm） **470円**

70165-188 白16cm皿
30入（16×2.1cm） **390円**

70166-188 白14cm皿
40入（14×1.7cm） **370円**

70167-188 青25cm皿
15入（25×2.3cm） **1,380円**

70168-188 青22cm皿
20入（22×2.2cm） **860円**

70169-188 青19cm皿
20入（19.4×2.4cm） **540円**

70170-188 青17cm皿
30入（17.5×2cm） **520円**

70171-188 青16cm皿
30入（16×2.1cm） **430円**

70172-188 青14cm皿
40入（14×1.7cm） **410円**

70173-188 黒25cm皿
15入（25×2.3cm） **1,380円**

70174-188 黒22cm皿
20入（22×2.2cm） **860円**

70175-188 黒19cm皿
20入（19.4×2.4cm） **540円**

70176-188 黒17cm皿
30入（17.5×2cm） **520円**

70177-188 黒16cm皿
30入（16×2.1cm） **430円**

70178-188 黒14cm皿
40入（14×1.7cm） **410円**

フォールズブルー

70201-148 27.5cmプレート
25入（27.5×3.5cm） **2,600円**
70202-148 24cmプレート
30入（24×3.3cm） **1,800円**
70203-148 21.5cmプレート
50入（21.5×3cm） **1,400円**
70204-148 19cmプレート
60入（19.2×3cm） **1,100円**
70205-148 17.5cmプレート
70入（17.5×2.5cm） **1,000円**
70206-148 15.5cmプレート
100入（15.7×2.4cm） **950円**
70207-148 32cmプラター
20入（32×21.6×3cm） **4,600円**
70208-148 29cmプラター
30入（28.9×19.7×2.8cm） **4,000円**
70209-148 15cmボウル
60入（15×6.3cm） **1,300円**
70210-148 13cmボウル
80入（13×5.7cm） **1,100円**
70211-148 コーヒーカップ
100入（11.1×8.5×6.6cm・195cc） **850円**
70212-148 コーヒーソーサー
100入（14×2.3cm） **750円**
70213-148 マグカップ
60入（13×10.1×8.1cm・350cc） **1,200円**
70214-148 兼用ソーサー
60入（17.5×2.5cm） **750円**
70215-148 片手スープカップ
60入（14.4×11.8×6.7cm・350cc） **1,300円**
70216-148 兼用ソーサー
60入（17.5×2.5cm） **750円**



カルマ・マットブラック

70231-408 27.5cmプレート
15入（27.6×3.1cm） **2,900円**
70232-408 25cmプレート
20入（25.3×2.8cm） **2,300円**
70233-408 23.5cmプレート
30入（23.2×2.5cm） **1,900円**
70234-408 21cmプレート
40入（21.4×2.2cm） **1,400円**
70235-408 19cmプレート
50入（19.4×2.1cm） **1,200円**
70236-408 15.5cmプレート
80入（15.5×1.8cm） **950円**
70237-408 26cm浅ボール
20入（26×4cm） **2,900円**
70238-408 24.5cm浅ボール
30入（24.5×3.6cm） **2,300円**
70239-408 25cmスクエアープレート
20入（25.3×3.1cm） **4,300円**
70240-408 16cmスクエアープレート
40入（16.2×2.6cm） **2,200円**
70241-408 13cmスクエアープレート
60入（13×2cm） **1,700円**
70242-408 26cm長角皿
30入（26×12.8×2.3cm） **3,600円**
70243-408 13.5cmボール
40入（13.5×7.6cm） **1,400円**
70244-408 11cmボール
60入（11×6.2cm） **1,100円**
70245-408 10.5cmスクエアーボール
60入（10.7×5cm） **1,300円**
70246-408 コーヒー碗のみ
10×10入（8.2×7.4cm・210cc） **1,100円**
70247-408 コーヒー受皿のみ
100入（13.5×2.2cm） **850円**
70248-408 コーヒー碗皿
6×10入 **1,950円**

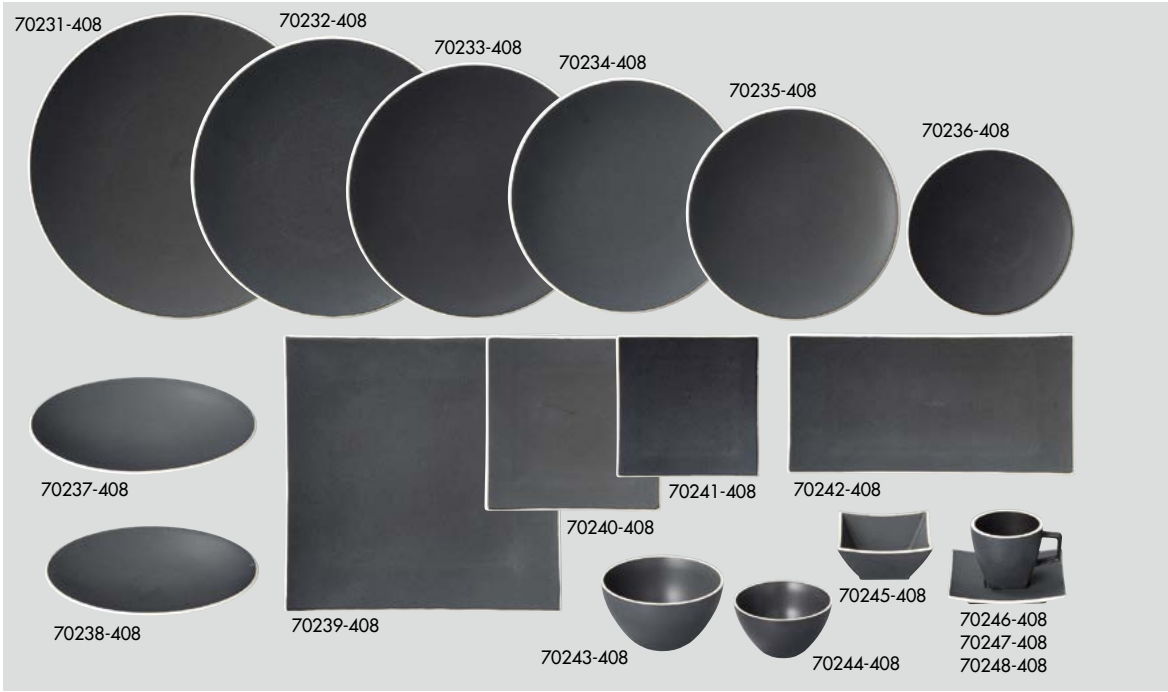

カルマ・マットグレー

70261-408 27.5cmプレート
15入（27.6×3.1cm） **2,900円**
70262-408 25cmプレート
20入（25.8×2.8cm） **2,300円**
70263-408 23.5cmプレート
30入（23.5×2.5cm） **1,900円**
70264-408 21cmプレート
40入（21.4×2.2cm） **1,400円**
70265-408 19cmプレート
50入（19.4×2.1cm） **1,200円**
70266-408 15.5cmプレート
80入（15.5×1.8cm） **950円**
70267-408 26cm浅ボール
20入（26×4cm） **2,900円**
70268-408 24.5cm浅ボール
30入（24.5×3.6cm） **2,300円**
70269-408 25cmスクエアープレート
20入（25.3×3.1cm） **4,300円**
70270-408 16cmスクエアープレート
40入（16.2×2.6cm） **2,200円**
70271-408 13cmスクエアープレート
60入（13×2cm） **1,700円**
70272-408 26cm長角皿
30入（26×12.8×2.3cm） **3,600円**
70273-408 13.5cmボール
40入（13.8×7.6cm） **1,400円**
70274-408 11cmボール
60入（11×6.2cm） **1,100円**
70275-408 10.5cmスクエアーボール
60入（10.7×5cm） **1,300円**
70276-408 コーヒー碗のみ
10×10入（8.2×7.4cm・210cc） **1,100円**
70277-408 コーヒー受皿のみ
100入（13.5×2.2cm） **850円**
70278-408 コーヒー碗皿
6×10入 **1,950円**





ソリッドグレー

70301-408 6½吋パン
60入（16.4×1.6cm） **950円**

70302-408 7½吋ケーキ
50入（19.4×1.8cm） **1,300円**

70303-408 9吋ミート
40入（23.5×2.1cm） **1,700円**

70304-408 10吋ディナー
25入（26.2×2.6cm） **3,000円**

70305-408 8吋スープ
50入（21×3.7cm） **1,850円**

70306-408 9吋スープ
40入（23.2×4.3cm） **2,300円**

70307-408 コーヒー碗のみ
10×10入（7.1×6.4cm・165cc） **1,250円**

70308-408 コーヒー受皿のみ
100入（14.2×2.5cm） **850円**

70309-408 コーヒー碗皿
6×10入 **2,100円**

70310-408 紅茶碗のみ
10×10入（8.6×5.1cm） **1,250円**

70311-408 紅茶受皿のみ
100入（14.2×2.5cm） **850円**

70312-408 紅茶碗皿
6×10入 **2,100円**

70313-408 デミタス碗のみ
10×12入（6.1×5.5cm・100cc） **1,200円**

70314-408 デミタス受皿のみ
120入（13.5×2.2cm） **650円**

70315-408 デミタス碗皿
6×12入 **1,850円**

70316-408 ブイヨン碗のみ
10×6入（10.2×5.5cm・285cc） **2,000円**

70317-408 ブイヨン受皿のみ
60入（16.4×1.6cm） **650円**



ソリッドブルー

70331-028 8"スープ
50入（21.1×3.7cm） **1,850円**

70332-028 6½"パン
60入（16.4×1.6cm） **950円**

70333-028 7½"ケーキ
50入（19.4×1.8cm） **1,300円**

70334-028 9"ミート
40入（23.5×2.1cm） **1,700円**

70335-028 10"ディナー
30入（26.2×2.6cm） **3,000円**

70336-028 デミタス碗
10×12入（8.7×6.1×5.5cm・100cc） **1,150円**

70337-028 デミタス受皿
120入（13.5×2.2cm） **650円**

70338-028 9"スープ
30入（23.2×4.3cm） **2,300円**

70339-028 コーヒー碗
10×10入（9.7×7.1×6.4cm・165cc） **1,200円**

70340-028 受皿
100入（14.2×2.5cm） **850円**

70341-028 紅茶碗
10×10入（11.1×8.6×5.1cm・185cc） **1,200円**

70342-028 受皿
100入（14.2×2.5cm） **850円**

70343-028 ブイヨン碗
60入（15.3×10.2×5.5cm・285cc） **1,950円**

70344-028 6½"パン（ブイヨン受皿）
60入（16.4×1.6cm） **950円**



アラカルト・ホワイト・ブルー

70361-248 ホワイト25.5cmプレート
40入（25.4×3.4cm） **2,800円**

70362-248 ホワイト23cmプレート
60入（22.9×2.7cm） **1,700円**

70363-248 ホワイト19.5cmプレート
80入（19.5×2.4cm） **1,300円**

70364-248 ホワイト15.5cmプレート
100入（15.5×2cm） **1,100円**

70365-248 ホワイト28.5cmフラットプレート
30入（28.5×1.7cm） **4,000円**

70366-248 ホワイト13cmマルチボール
60入（13.2×7.5cm） **1,600円**

70367-248 ホワイト11cmマルチボール
80入（10.8×6.3cm） **1,200円**

70368-248 ブルー25.5cmプレート
40入（25.4×3.4cm） **2,800円**

70369-248 ブルー23cmプレート
60入（22.9×2.7cm） **1,700円**

70370-248 ブルー19.5cmプレート
80入（19.5×2.4cm） **1,300円**

70371-248 ブルー15.5cmプレート
100入（15.5×2cm） **1,100円**

70372-248 ブルー28.5cmフラットプレート
30入（28.5×1.7cm） **4,000円**

70373-248 ブルー13cmマルチボール
60入（13.2×7.5cm） **1,600円**

70374-248 ブルー11cmマルチボール
80入（10.8×6.3cm） **1,200円**

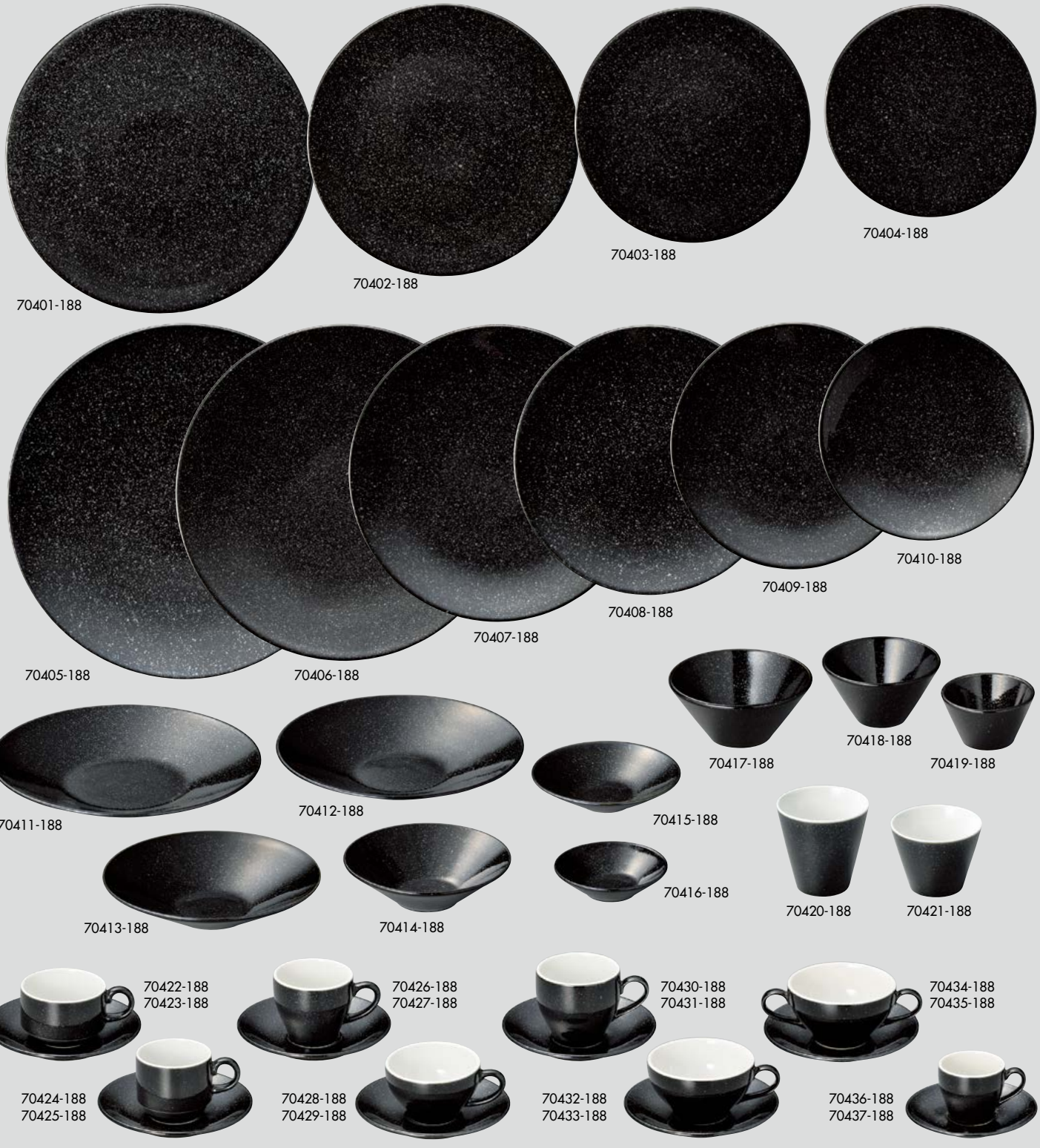

ブラックディッシュ

品番	品名	上代	入数	寸法
70401-188	25cm丸皿	1,450円	20入	25×1.5cm
70402-188	22cm丸皿	900円	30入	22×1.5cm
70403-188	19cm丸皿	620円	40入	19×1.5cm
70404-188	17cm丸皿	560円	50入	17×1.1cm
70405-188	11吋ミート	1,350円	20入	28.5×2.2cm
70406-188	10.5吋ミート	1,250円	20入	27×2.1cm
70407-188	9.5吋ミート	870円	20入	24×1.9cm
70408-188	8.5吋ミート	560円	30入	21.7×1.9cm
70409-188	8吋ミート	520円	40入	20×1.9cm
70410-188	7吋ミート	420円	50入	17.3×1.9cm
70411-188	27cm深皿	1,200円	20入	27.3×4cm
70412-188	25cm深皿	850円	20入	24.7×4.5cm
70413-188	21cm深皿	670円	30入	21.4×4.8cm

品番	品名	上代	入数	寸法
70414-188	16cm深皿	620円	50入	16.3×4.9cm
70415-188	15cm深皿	350円	60入	14.7×3.4cm
70416-188	11cm深皿	320円	100入	11.2×3.2cm
70417-188	14cmボール	510円	50入	14×6.5cm
70418-188	11cmボール	450円	60入	11.4×6.3cm
70419-188	9cmボール	420円	90入	9.2×5.3cm
70420-188	フリーカップ大	1,000円	60入	9.2×9cm・280cc
70421-188	フリーカップ小	740円	80入	9×7cm・210cc
70422-188	スタック兼用碗	800円	60入	8.6×5.9cm・220cc
70423-188	スタック兼用受皿	340円	60入	15.7×2cm
70424-188	スタックコーヒー碗	770円	60入	7.6×6.7cm・200cc
70425-188	スタックコーヒー受皿	340円	60入	15.7×2cm
70426-188	コーヒー碗	780円	60入	7.6×6.9cm・190cc

品番	品名	上代	入数	寸法
70427-188	コーヒー受皿	340円	60入	15.7×2cm
70428-188	兼用碗	820円	60入	9.5×5.9cm・220cc
70429-188	兼用受皿	340円	60入	15.7×2cm
70430-188	アメリカン碗	910円	60入	8.3×7.6cm・250cc
70431-188	アメリカン受皿	340円	60入	15.7×2cm
70432-188	スープ碗	1,100円	60入	10.4×6cm・290cc
70433-188	スープ受皿	340円	60入	15.7×2cm
70434-188	ブイヨン碗	1,340円	60入	10.4×6cm・290cc
70435-188	ブイヨン受皿	340円	60入	15.7×2cm
70436-188	エスプレッソ碗	700円	60入	6.6×5.6cm・110cc
70437-188	エスプレッソ受皿	320円	60入	13.3×2cm



ハーベスト モーニングホワイト

70501-478 27.5cmディナー皿 30入（27.6×3.7cm） 2,400円
70502-478 24cmミート皿 40入（24×3.3cm） 1,700円
70503-478 21.5cmデザート皿 40入（21.5×3cm） 1,400円
70504-478 19cmケーキ皿 50入（19.2×3cm） 1,200円
70505-478 17.5cmパン皿 60入（17.5×2.5cm） 1,100円
70506-478 15.5cmパン皿 80入（15.7×2.4cm） 950円
70507-478 22cmカレー・スパ ボウル 40入（22.4×3.7cm） 1,600円
70508-478 10cm浅ボウル 120入（10.2×3cm） 850円
70509-478 コーヒー碗 10×8入（11×8.2×7.6cm・180cc） 960円
70510-478 兼用受皿 100入（15.3×2cm） 740円
70511-478 コーヒー碗皿 6×8入 1,700円
70512-478 アメリカン碗 10×8入（11.8×9×8.3cm・270cc） 1,050円
70513-478 兼用受皿 100入（15.3×2cm） 740円
70514-478 アメリカン碗皿 6×6入 1,790円
70515-478 片手スープ碗 10×6入（14.4×6.7cm・350cc） 1,570円
70516-478 兼用受皿 100入（15.3×2cm） 740円
70517-478 片手スープ碗皿 6×6入 2,310円



ハーベスト ナイトブラック

70531-478 27.5cmディナー皿 30入（27.6×3.7cm） 2,400円
70532-478 24cmミート皿 40入（24×3.3cm） 1,700円
70533-478 21.5cmデザート皿 40入（21.5×3cm） 1,400円
70534-478 19cmケーキ皿 50入（19.2×3cm） 1,200円
70535-478 17.5cmパン皿 60入（17.5×2.5cm） 1,100円
70536-478 15.5cmパン皿 80入（15.7×2.4cm） 950円
70537-478 22cmカレー・スパ ボウル 40入（22.4×3.7cm） 1,600円
70538-478 10cm浅ボウル 120入（10.2×3cm） 850円
70539-478 コーヒー碗 10×8入（11×8.2×7.6cm・180cc） 960円
70540-478 兼用受皿 100入（15.3×2cm） 740円
70541-478 コーヒー碗皿 6×8入 1,700円
70542-478 アメリカン碗 10×8入（11.8×9×8.3cm・270cc） 1,050円
70543-478 兼用受皿 100入（15.3×2cm） 740円
70544-478 アメリカン碗皿 6×6入 1,790円
70545-478 片手スープ碗 10×6入（14.4×6.7cm・350cc） 1,570円
70546-478 兼用受皿 100入（15.3×2cm） 740円
70547-478 片手スープ碗皿 6×6入 2,310円



CS オークブラウン

70561-478 27cmディナー皿 20入（27.2×2.7cm） 2,500円
70562-478 23cmミート皿 40入（23.4×2.2cm） 1,500円
70563-478 20cmケーキ皿 50入（19.8×2cm） 1,200円
70564-478 17.5cmケーキ皿 60入（17.7×1.8cm） 950円
70565-478 16cmパン皿 80入（16×1.7cm） 850円
70566-478 19cmスープボウル 40入（19.2×4.4cm） 1,500円
70567-478 15.5cmフルーツボウル 60入（15.5×5.1cm） 1,200円
70568-478 コーヒー碗 10×8入（10.7×8.4×6.7cm・170cc） 1,060円
70569-478 兼用受皿 80入（15.2×1.9cm） 790円
70570-478 コーヒー碗皿 6×8入 1,850円
70571-478 ティー碗 10×8入（11.8×9.5×6.1cm・225cc） 1,060円
70572-478 兼用受皿 80入（15.2×1.9cm） 790円
70573-478 ティー碗皿 6×8入 1,850円
70574-478 高台スタックコーヒー碗 10×8入（10.9×8.3×6cm・185cc） 1,260円
70575-478 高台スタックモア受皿 80入（15.3×2.5cm） 790円
70576-478 高台スタック碗皿 6×8入 2,050円

COLORE（コローレ）

70601-138 オレンジ25cmラージボール
15入（25.3×10cm） **6,350円**
70602-138 オレンジ17.5cmトールボール
24入（17.7×11.4cm） **3,250円**
70603-138 オレンジ14cmマルチボール
48入（14×7.6cm） **1,550円**
70604-138 オレンジ10.5cmスモールボール
100入（10.8×4.9cm） **800円**
70605-138 オレンジ41cmオーバルプラター
10入（41.2×29×5.1cm） **10,000円**
70606-138 オレンジパスタボール
24入（24.1×6.3cm） **3,000円**
70607-138 オレンジオーバルボール
36入（18.2×14×7.3cm） **2,150円**
70608-138 オレンジ両手スープグラタン
60入（15.7×11.9×5cm） **1,450円**
70609-138 オレンジ丸グラタン（S）
72入（13×11.5×6cm） **950円**
70610-138 オレンジ丸グラタン（L）
48入（16×14.6×5.4cm） **1,350円**
70611-138 オレンジオーバルプレート（S）
60入（18.5×15.1×2.8cm） **1,000円**
70612-138 オレンジオーバルプレート（M）
36入（22.7×19×3.2cm） **1,800円**
70613-138 オレンジオーバルプレート（L）
20入（30.5×25×3.4cm） **3,300円**
70614-138 オレンジスフレ（L）
80入（10.2×5.5cm・270cc） **750円**
70615-138 オレンジスフレ（M）
100入（9×5cm・190cc） **650円**
70616-138 オレンジスフレ（S）
200入（6.8×3.8cm・85cc） **450円**
70617-138 オレンジ舟形グラタン
48入（22×12.7×4cm） **1,350円**
70618-138 オレンジスクエアプレート（S）
60入（16.5×16.5×3.1cm） **1,000円**
70619-138 オレンジスクエアプレート（M）
36入（19.5×19.5×3.6cm） **1,800円**
70620-138 オレンジスクエアプレート（L）
20入（25.8×25.8×3.8cm） **3,280円**

70621-138 グリーン25cmラージボール
15入（25.3×10cm） **6,350円**
70622-138 グリーン17.5cmトールボール
24入（17.7×11.4cm） **3,250円**
70623-138 グリーン14cmマルチボール
48入（14×7.6cm） **1,550円**
70624-138 グリーン10.5cmスモールボール
100入（10.8×4.9cm） **800円**
70625-138 グリーン41cmオーバルプラター
10入（41.2×29×5.1cm） **10,000円**
70626-138 グリーンパスタボール
24入（24.1×6.3cm） **3,000円**
70627-138 グリーンオーバルボール
36入（18.2×14×7.3cm） **2,150円**
70628-138 グリーン両手スープグラタン
60入（15.7×11.9×5cm） **1,450円**
70629-138 グリーン丸グラタン（S）
72入（13×11.5×6cm） **950円**
70630-138 グリーン丸グラタン（L）
48入（16×14.6×5.4cm） **1,350円**
70631-138 グリーンオーバルプレート（S）
60入（18.5×15.1×2.8cm） **1,000円**
70632-138 グリーンオーバルプレート（M）
36入（22.7×19×3.2cm） **1,800円**
70633-138 グリーンオーバルプレート（L）
20入（30.5×25×3.4cm） **3,300円**
70634-138 グリーンスフレ（L）
80入（10.2×5.5cm・270cc） **750円**
70635-138 グリーンスフレ（M）
100入（9×5cm・190cc） **650円**
70636-138 グリーンスフレ（S）
200入（6.8×3.8cm・85cc） **450円**
70637-138 グリーン舟形グラタン
48入（22×12.7×4cm） **1,350円**
70638-138 グリーンスクエアプレート（S）
60入（16.5×16.5×3.1cm） **1,000円**
70639-138 グリーンスクエアプレート（M）
36入（19.5×19.5×3.6cm） **1,800円**
70640-138 グリーンスクエアプレート（L）
20入（25.8×25.8×3.8cm） **3,280円**

70641-138 ホワイト25cmラージボール
15入（25.3×10cm） **6,350円**
70642-138 ホワイト17.5cmトールボール
24入（17.7×11.4cm） **3,250円**
70643-138 ホワイト14cmマルチボール
48入（14×7.6cm） **1,550円**
70644-138 ホワイト10.5cmスモールボール
100入（10.8×4.9cm） **800円**
70645-138 ホワイト41cmオーバルプラター
10入（41.2×29×5.1cm） **10,000円**
70646-138 ホワイトパスタボール
24入（24.1×6.3cm） **3,000円**
70647-138 ホワイトオーバルボール
36入（18.2×14×7.3cm） **2,150円**
70648-138 ホワイト両手スープグラタン
60入（15.7×11.9×5cm） **1,450円**
70649-138 ホワイト丸グラタン（S）
72入（13×11.5×6cm） **950円**
70650-138 ホワイト丸グラタン（L）
48入（16×14.6×5.4cm） **1,350円**
70651-138 ホワイトオーバルプレート（S）
60入（18.5×15.1×2.8cm） **1,000円**
70652-138 ホワイトオーバルプレート（M）
36入（22.7×19×3.2cm） **1,800円**
70653-138 ホワイトオーバルプレート（L）
20入（30.5×25×3.4cm） **3,300円**
70654-138 ホワイトスフレ（L）
80入（10.2×5.5cm・270cc） **750円**
70655-138 ホワイトスフレ（M）
100入（9×5cm・190cc） **650円**
70656-138 ホワイトスフレ（S）
200入（6.8×3.8cm・85cc） **450円**
70657-138 ホワイト舟形グラタン
48入（22×12.7×4cm） **1,350円**
70658-138 ホワイトスクエアプレート（S）
60入（16.5×16.5×3.1cm） **1,000円**
70659-138 ホワイトスクエアプレート（M）
36入（19.5×19.5×3.6cm） **1,800円**
70660-138 ホワイトスクエアプレート（L）
20入（25.8×25.8×3.8cm） **3,280円**









オーブンセラム

70701-408 2吋スフレ
200入（5.2×2.5cm・20cc） 550円
70702-408 2½吋スフレ
160入（6.6×31cm・60cc） 630円
70703-408 2¾吋スフレ
120入（7.2×3.4cm・80cc） 680円
70704-408 3吋スフレ
100入（7.9×3.8cm・105cc） 750円
70705-408 6½吋グラタン
30入（16.4×13.4×3.7cm・350cc） 1,450円
70706-408 7½吋グラタン
20入（19.3×16×3.9cm・500cc） 1,700円
70707-408 8½吋グラタン
15入（22.4×18.8×4.1cm・700cc） 2,100円
70708-408 5吋角手オニオン
40入（16×11.9×5cm・370cc） 1,350円
70709-408 6½吋角手グラタン
30入（17.3×13.9×3.7cm・350cc） 1,550円
70710-408 7½吋角手グラタン
20入（20.5×16.3×4.3cm・520cc） 1,950円
70711-408 4½吋ココット（フタ付）
36入（10.8×8.9×10.2cm・300cc） 1,750円
70712-408 4½吋ココット（身のみ）
40入（10.8×8.9×7.3cm・300cc） 1,100円
70713-408 5吋オニオン（フタ付）
30入（13.5×10.9×8.4cm・300cc） 1,780円
70714-408 5吋オニオン（身のみ）
40入（13.5×10.9×4.9cm・300cc） 1,100円
70715-408 6½吋キャセロール（フタ付）
24入（16.5×13.5×8.2cm・370cc） 2,750円
70716-408 6½吋キャセロール（身のみ）
30入（16.5×13.5×4.2cm・370cc） 1,650円
70717-408 7½吋キャセロール（フタ付）
15入（19.4×16×8.6cm・580cc） 3,000円
70718-408 7½吋キャセロール（身のみ）
20入（19.4×16×4.4cm・580cc） 1,900円



ブラウンシュガー

70731-148 ビックボール
8入（33×10cm） 10,200円
70732-148 パン皿（ソーサー兼用）
90入（16×1.7cm） 720円
70733-148 7½吋ケーキ
60入（19×2cm） 1,050円
70734-148 9吋ミート
40入（23.5×2.5cm） 1,400円
70735-148 S.Q8吋プレート
40入（19.5×19.5×3.5cm） 1,880円
70736-148 S.Qボール
50入（12.5×12.5×6cm） 1,550円
70737-148 マグ
70入（7×8.5cm・260cc） 720円
70738-148 コーヒー碗
90入（8.5×6.5cm・220cc） 660円
70739-148 オートミル
60入（16.5×4.5cm・290cc） 1,050円
70740-148 8½吋スープ
40入（21×4cm・310cc） 1,350円
70741-148 4吋スフレ
100入（10.3×5.5cm・220cc） 600円
70742-148 3½吋スフレ
120入（8.8×5cm・160cc） 550円
70743-148 2½吋スフレ
200入（6.8×3.8cm・70cc） 360円



スパダ（ナマコ釉）

70761-408 28cmプレート
25入（28.2×3.5cm） 2,900円
70762-408 26cmプレート
30入（26×3.2cm） 2,300円
70763-408 23.5cmプレート
40入（23.4×3cm） 1,400円
70764-408 21cmプレート
50入（21×2.9cm） 1,200円
70765-408 19cmプレート
60入（19×2.5cm） 1,100円
70766-408 17.5cmプレート
60入（17.5×2.3cm） 950円
70767-408 21cm浅ボール
40入（21×5cm） 2,100円
70768-408 15.5cm浅ボール
60入（15.5×4.7cm） 1,500円
70769-408 シュガー
60入（9.3×8.1cm） 2,400円
70770-408 クリーマー
80入（9.4×7.3×8.3cm） 2,100円
70771-408 ポット
40入（19.5×9.7×14cm・580cc） 5,300円
70772-408 コーヒー碗のみ
10×10入（8×7.5cm・180cc） 1,100円
70773-408 コーヒー受皿のみ
100入（14.9×2.6cm） 850円
70774-408 コーヒー碗皿
6×10入 1,950円

乳白

70801-658 キッシュパン（小）
60入（15.5×3cm・300cc） **950円**

70802-658 キッシュパン（中）
40入（19×3cm・600cc） **1,650円**

70803-658 キッシュパン（大）
24入（26×3.5cm・1200cc） **2,500円**

70804-658 スフレ（小）
60入（10×5cm・350cc） **850円**

70805-658 スフレ（中）
40入（14.5×6.5cm・750cc） **1,550円**

70806-658 スフレ（大）
20入（17.5×8cm・1400cc） **2,800円**

70807-658 ハート型プリン
100入（9×8×4.5cm・150cc） **700円**

70808-658 ハート型キッシュ（大）
40入（20×17.5×3.5cm・500cc） **1,500円**

70809-658 ハート型キッシュ（中）
60入（14.5×13×3cm・250cc） **900円**

70810-658 片手サラダ
60入（19×14×4.5cm・450cc） **1,000円**

70811-658 片手スープ
60入（16×12×4cm・300cc） **850円**

70812-658 丸グラタン（小）
60入（16.8×13.5×4cm・350cc） **720円**

70813-658 小判グラタン（小）
60入（19×11.5×4cm・350cc） **720円**

70814-658 長角グラタン
60入（21.5×12×4cm・500cc） **900円**

70815-658 丸グラタン（大）
50入（20×16×3.8cm・450cc） **1,000円**

70816-658 丸グラタン敷台（大）（輸入）
60入（20×15.5×1.5cm・内寸14.5cm） **2,200円**

70817-658 小判グラタン（大）
50入（22.5×14×4cm・500cc） **950円**

70818-658 小判グラタン敷台No.3（輸入）
120入（24×14.5×1.2cm・内寸17×11.5cm） **2,000円**



スーパーレンジ（強化）

70851-028 丸型5吋グラタン
80入（13×2.8cm） **1,200円**

70852-028 丸型7吋グラタン
40入（18.2×3cm） **2,500円**

70853-028 丸型9吋グラタン
30入（23.5×3.2cm） **3,700円**

70854-028 楕円7½吋グラタン
60入（19.5×13.2×3cm） **2,100円**

70855-028 楕円9吋グラタン
40入（23.5×15.8×3.2cm） **2,900円**

70856-028 8吋耳付グラタン
40入（20.9×13.3×3.4cm） **2,000円**

70857-028 9吋耳付グラタン
40入（23.4×15.2×3.5cm） **2,600円**

70858-028 6½吋手付グラタン
90入（16.5×13.6×3.5cm） **1,650円**

70859-028 7½吋手付グラタン
60入（18.9×15.5×3.8cm） **1,900円**

70860-028 8½吋手付グラタン
60入（21.6×18.8×4cm） **2,400円**

70861-028 3吋スフレ
180入（7.9×3.8cm） **550円**

70862-028 3½吋スフレ
150入（9.2×4.5cm） **680円**

70863-028 4吋スフレ
120入（10.2×5cm） **780円**

70864-028 2吋スフレ
400入（5.3×2.6cm） **400円**

70865-028 2½吋スフレ
300入（6.5×3.1cm） **430円**

70866-028 2¾吋スフレ
200入（7.1×3.4cm） **480円**

70867-028 2¼浅ロスフレ
240入（5.9×2.3cm） **350円**

70868-028 2½浅ロスフレ
200入（6.6×2.5cm） **380円**

70869-028 2¾浅ロスフレ
160入（7.2×2.8cm） **430円**

70870-028 3吋浅ロスフレ
120入（7.9×3cm） **500円**

70871-028 4½オニオン（フタ付）
80入（10.4×8.5×7.3cm） **1,830円**

70872-028 4½オニオン（身のみ）
120入（10.4×8.5×4.2cm） **1,100円**

70873-028 5½吋オニオン（フタ付）
100入（13.2×10.7×8.2cm） **1,950円**

70874-028 5½吋オニオン（身のみ）
80入（13.6×10.7×4.7cm） **1,200円**

70875-028 4½吋ココット（フタ付）
120入（10.5×8.7×9.7cm） **1,980円**

70876-028 4½吋ココット（身のみ）
90入（10.8×8.9×7.4cm） **1,250円**

70877-028 6½吋キャセロール（フタ付）
80入（16.3×13.4×7.7cm） **3,050円**

70878-028 6½吋キャセロール（身のみ）
60入（16.1×13.5×4.2cm） **1,850円**

70879-028 7½吋キャセロール（フタ付）
60入（19.3×16×8cm） **3,350円**

70880-028 7½吋キャセロール（身のみ）
60入（19.3×16×4.5cm） **2,100円**





スタックW / B

70901-468 9cmボール（白） 120入（8.8×4.2cm）	400円
70902-468 9cmボール（黒） 120入（8.8×4.2cm）	450円
70903-468 11cmボール（白） 120入（11×4.8cm）	430円
70904-468 11cmボール（黒） 120入（11×4.8cm）	500円
70905-468 12cmボール（白） 90入（12.3×5.8cm）	530円
70906-468 12cmボール（黒） 90入（12.3×5.8cm）	600円
70907-468 14cmボール（白） 60入（14.2×6.3cm）	570円
70908-468 14cmボール（黒） 60入（14.2×6.3cm）	660円
70909-468 17cmボール（白） 60入（16.6×6.8cm）	800円
70910-468 17cmボール（黒） 60入（16.6×6.8cm）	900円
70911-468 スープカップ小（白） 54入（12.8×10.9×5.2cm）	520円
70912-468 スープカップ小（黒） 54入（12.8×10.9×5.2cm）	600円
70913-468 スープカップ大（白） 54入（14.4×12.4×5.7cm）	570円
70914-468 スープカップ大（黒） 54入（14.4×12.4×5.7cm）	650円
70915-468 グラタン小（白） 60入（14.2×12.5×3.8cm）	520円
70916-468 グラタン小（黒） 60入（14.2×12.5×3.8cm）	600円
70917-468 グラタン中（白） 60入（15.8×14.4×3.9cm）	600円
70918-468 グラタン中（黒） 60入（15.8×14.4×3.9cm）	700円
70919-468 グラタン大（白） 48入（17.7×15.9×4.2cm）	650円
70920-468 グラタン大（黒） 48入（17.7×15.9×4.2cm）	750円



立菊ベーキング

70931-038 ダ円5吋皿 80入（13×8.3×3cm）	640円
70932-038 ダ円7吋皿 60入（18×11.5×3cm）	1,400円
70933-038 ダ円9吋皿 40入（23.5×15×3.5cm）	1,900円
70934-038 ダ円10吋皿 30入（26×16.5×4cm）	2,600円
70935-038 丸4吋皿 80入（10.2×2.7cm）	700円
70936-038 丸5吋皿 60入（13×2.7cm）	750円
70937-038 丸6吋皿 50入（15.5×3cm）	1,150円
70938-038 丸7吋皿 40入（17.5×3cm）	1,700円
70939-038 丸8吋皿 40入（20.5×3cm）	2,100円
70940-038 丸9吋皿 40入（23×3.5cm）	2,300円
70941-038 丸10吋皿 30入（25.5×3.5cm）	2,900円



オーブンパル

70961-028 6吋浅口ボール 60入（15.3×3.3cm）	1,300円
70962-028 7½吋浅口ボール 40入（19.7×3.9cm）	1,800円
70963-028 9吋浅口ボール 20入（23×4.2cm）	2,600円
70964-028 3½吋スフレ 80入（9×4.7cm）	500円
70965-028 4吋スフレ 60入（10.3×5.2cm）	630円
70966-028 6½吋グラタン 45入（16×14×3.7cm）	1,450円
70967-028 7½吋グラタン 30入（18.8×16.3×3.8cm）	1,650円
70968-028 5吋オニオン（フタ付） 40入（13×11×8.5cm）	1,730円
70969-028 5吋オニオン身 60入（13×11×5cm）	1,050円
70970-028 6吋キャセロール（フタ付） 36入（15.5×13.3×8.2cm）	2,280円
70971-028 6吋キャセロール身 45入（15.5×13.3×4.3cm）	1,400円
70972-028 6½吋キャセロール（フタ付） 36入（17×14.7×8.8cm）	2,650円
70973-028 6½吋キャセロール身 45入（17×14.7×4.5cm）	1,600円
70974-028 7½吋キャセロール（フタ付） 24入（19×16.5×9cm）	2,900円
70975-028 7½吋キャセロール身 30入（19×16.5×4.8cm）	1,800円



ブラックセラム（直火OK）

品番	品名	上代	入数	寸法
71001-658	陶板(小)	2,000円	40入	23.5×22×2.8cm
71002-658	陶板(大)	3,300円	20入	29×27.5×3cm
71003-658	ソースパン(小)	1,400円	50入	19.5×12.5×4.8cm·350cc
71004-658	ソースパン(大)	2,600円	30入	26.5×18×5cm·800cc
71005-658	ホンジュパン	3,000円	20入	21×12×9cm·900cc
71006-658	ミルクパン(小)	2,400円	30入	23×13×6.3cm·600cc
71007-658	ミルクパン(大)	4,100円	20入	25×17×6.5cm·900cc
71008-658	新目玉焼	2,400円	20入	20.5×15×7cm·胴3.3cm
71009-658	エッグパン蓋付	3,000円	20入	21×16×8cm·胴3cm
71010-658	エッグパン蓋なし	1,450円	40入	21×16×3cm

品番	品名	上代	入数	寸法
71011-658	片手スナック(小)	1,450円	40入	22.5×16.5×2.7cm
71012-658	片手スナック(大)	2,300円	30入	27.5×21×3.3cm
71013-658	新型オーバルグラタン(小)	1,250円	50入	18.5×11.3×4.8cm·500cc
71014-658	新型オーバルグラタン(中)	2,150円	20入	24.5×15×5cm·900cc
71015-658	新型オーバルグラタン(大)	3,500円	20入	29×19×5.5cm·1700cc
71016-658	立筋特大グラタン	2,400円	30入	29.5×18.5×4cm·900cc
71017-658	片手スープ	950円	60入	16.5×12.5×4.5cm·300cc
71018-658	丸グラタン	1,050円	50入	15×12.5×5cm·400cc
71019-658	丸ドリア	1,350円	40入	17.5×15×5.2cm·600cc
71020-658	丸リゾット	1,900円	30入	20.5×18×5.2cm·900cc

品番	品名	上代	入数	寸法
71021-658	立筋オーバルグラタン	1,400円	50入	23×14.5×4cm·500cc
71022-658	丸グラタン用 敷台(小)(輸入)	1,500円	120入	17×14×0.8cm·内寸11.7cm
71023-658	丸グラタン用 敷台(大)(輸入)	2,200円	60入	20×15.5×1.5cm·内寸14.5cm
71024-658	小判グラタン用 敷台NO.3(輸入)	2,000円	100入	24×14.5×1.2cm·内寸17×11.5cm
71025-658	蓋付グラタン	2,200円	30入	15×13×7.5cm·胴5cm·400cc
71026-658	蓋付ドリア	2,850円	25入	17.5×15.5×8.5cm·胴5.2cm·600cc
71027-658	蓋付リゾット	4,000円	20入	20.5×18×9.5cm·胴5.2cm·900cc
71028-658	シチュー鍋(小)	4,000円	16入	23.5×17.5×10.5cm·胴6.5cm·800cc
71029-658	シチュー鍋(大)	8,000円	8入	33×25×14cm·胴7.8cm·2200cc


71101-408


71102-408


71103-408


71104-408


71105-408


71106-408


71107-408


71108-408


71109-408


71110-408


71111-408


71112-408


71113-408


71114-408


71115-408


71116-408


71117-408


71118-408


71119-408


71120-408


71121-408


71122-408


71123-408


71124-408


71125-408


71126-408


71127-408


71128-408


71129-408


71130-408


71131-408


71132-408


71133-408


71134-408

バーニャカウダー・フォンデュ

品番	品名	上代	入数	寸法
71101-408	耐熱切立ウォーマーブラック	2,750円	1入	11×8.9cm
71102-408	耐熱切立ウォーマーオレンジ	3,250円	1入	11×8.9cm
71103-408	耐熱切立ウォーマーホワイト	2,750円	1入	11×8.9cm
71104-408	耐熱ワイドリムウォーマーブラック	2,750円	1入	12.8×8cm
71105-408	耐熱ワイドリムウォーマーオレンジ	3,250円	1入	12.8×8cm
71106-408	耐熱ワイドリムウォーマーホワイト	2,750円	1入	12.8×8cm
71107-408	ソースウォーマーセット(箱入り)	6,150円	10入	19.5×11.6cm
71108-408	手付きソースパン小ホワイト	2,700円	30入	19.3×13.5×5cm・400cc
71109-408	手付きソースパン中ホワイト	3,300円	20入	22.5×15×5.7cm・600cc
71110-408	手付きソースパン大ホワイト	3,600円	12入	25×17×6.4cm・815cc
71111-408	ソースディッシュ小ホワイト	1,000円	80入	9×3.3cm・140cc
71112-408	ソースディッシュ大ホワイト	1,100円	50入	11.2×3.7cm・240cc

品番	品名	上代	入数	寸法
71113-408	手付きボールホワイト	2,000円	40入	14.8×12.5×6.3cm・410cc
71114-408	ソースポット小ホワイト	1,500円	40入	16.2×12.5×5.5cm・385cc
71115-408	ソースポット大ホワイト	2,200円	30入	16.9×13.5×6.3cm・500cc
71116-408	蓋付鍋ホワイト	2,800円	10入	15.7×13.5×10cm・336cc
71117-408	手付きソースパン小ベイクオレンジ	3,600円	30入	19.3×13.5×5cm・400cc
71118-408	手付きソースパン中ベイクオレンジ	4,000円	20入	22.5×15×5.7cm・600cc
71119-408	手付きソースパン大ベイクオレンジ	4,600円	12入	25×17×6.4cm・815cc
71120-408	ソースディッシュ小ベイクオレンジ	1,200円	80入	9×3.3cm・140cc
71121-408	ソースディッシュ大ベイクオレンジ	1,300円	50入	11.2×3.7cm・240cc
71122-408	手付きボールベイクオレンジ	2,200円	40入	14.8×12.5×6.3cm・410cc
71123-408	ソースポット小ベイクオレンジ	1,900円	40入	16.2×12.5×5.5cm・385cc
71124-408	ソースポット大ベイクオレンジ	2,700円	30入	16.9×13.5×6.3cm・500cc

品番	品名	上代	入数	寸法
71125-408	蓋付鍋ベイクオレンジ	3,600円	10入	15.7×13.5×10cm・336cc
71126-408	手付きソースパン小ブラック	2,700円	30入	19.3×13.5×5cm・400cc
71127-408	手付きソースパン中ブラック	3,300円	20入	22.5×15×5.7cm・600cc
71128-408	手付きソースパン大ブラック	3,600円	12入	25×17×6.4cm・815cc
71129-408	ソースディッシュ小ブラック	1,000円	80入	9×3.3cm・140cc
71130-408	ソースディッシュ大ブラック	1,100円	50入	11.2×3.7cm・240cc
71131-408	手付きボールブラック	2,000円	40入	14.8×12.5×6.3cm・410cc
71132-408	ソースポット小ブラック	1,500円	40入	16.2×12.5×5.5cm・385cc
71133-408	ソースポット大ブラック	2,200円	30入	16.9×13.5×6.3cm・500cc
71134-408	蓋付鍋ブラック	2,800円	10入	15.7×13.5×10cm・336cc



71201-658 リモーネオーバルグラタン(大)(萬古焼)
3,500円 20入 (29×19×5.5cm·1,700cc)
71202-658 リモーネオーバルグラタン(中)(萬古焼)
2,150円 20入 (24.5×15×5cm·900cc)

71203-658 リモーネオーバルグラタン(小)(萬古焼)
1,250円 40入 (18.5×11.3×4.8cm·500cc)
71204-658 小判グラタン用敷台NO.2(輸入品)
1,300円 120入 (22×11.5×0.8cm·内寸16.5×10cm)

71205-658 リモーネ丸グラタン(大)(萬古焼)
2,150円 20入 (21.5×19.5×5.2cm·1,100cc)
71206-658 リモーネ丸グラタン(小)(萬古焼)
1,250円 40入 (15×13×3.5cm·500cc)

71207-658 リモーネ片手グラタン(萬古焼)
1,350円 40入 (19×13×4.8cm·400cc)
71208-658 丸グラタン用敷台(小)(輸入品)
1,500円 20×6入 (18×14×1.2cm·内寸11.7cm)

71209-648
黒たたら風ドリア(萬古焼)
1,150円
60入 (17.7×13.8×3.6cm)



71210-658 マロンオーバルグラタン(大)(萬古焼)
3,500円 20入 (29×19×5.5cm·1700cc)
71211-658 マロンオーバルグラタン(中)(萬古焼)
2,150円 30入 (24.5×15×5.2cm·900cc)

71212-658
マロンオーバルグラタン(小)(萬古焼)
1,250円
40入 (18.5×11.3×5cm·500cc)

71213-658 マロン丸グラタン(大)(萬古焼)
2,150円 20入 (21.5×19.5×5.5cm·1100cc)
71214-658 マロン丸グラタン(小)(萬古焼)
1,250円 40入 (15×13×5.5cm·500cc)

71215-658
マロン片手グラタン(萬古焼)
1,350円
40入 (19×13×5cm·400cc)

71216-648
ブラウン丸ドリア(萬古焼)
1,400円
48入 (17.5×14.7×5cm)



71217-318
フランチイエロー·フォンデュ(大)Y
4,450円
30入 (26.4×18.1×7.2cm)

71218-318
フランチイエロー·片手ステーキ(小)Y
2,900円
40入 (24.6×18×3.8cm)

71219-318 フランチイエロー·6 1/2吋キャセロールY
3,350円 30入 (17.4×15.3×8.5cm)
71220-318 フランチイエロー·5吋オニオンY
2,850円 40入 (14.5×12.5×8.4cm)

71221-458 鉄赤耐熱片手鍋（大）
3,800円 20入 (26×20×8.4cm·1,200cc)
71222-458 鉄赤耐熱片手鍋（小）
3,000円 40入 (22.3×16.8×6.5cm·550cc)

71223-648 黒丸ドリア(萬古焼)
1,800円 30入 (18.3×16.3×5.8cm)
71224-648 黒グラタン(萬古焼)
1,250円 60入 (15×13.3×5.7cm)

71225-278 ボルックキャセロール(中)
7,800円 1×8入 (20.5×17×9.3cm)
71226-278 ボルックキャセロール(小)
6,960円 1×12入 (19.3×16×8.2cm)



71227-138
鉄赤丸グラタン
1,550円
40入 (21.5×17.5×4.4cm)

71228-138
黒丸グラタン
1,550円
40入 (21.5×17.5×4.4cm)

71229-138
鉄赤舟形グラタン
1,500円
40入 (23.5×14.8×4.4cm)

71230-138
黒舟形グラタン
1,500円
40入 (23.4×14.8×4.4cm)

71231-138
鉄赤シチュー
1,400円
48入 (12.8×12.3×7.2cm)

71232-138
黒シチュー
1,400円
48入 (12.8×12.3×7.2cm)

71233-458
鉄釉耳付5.5ホーロク鍋
2,450円
60入 (17.3×16×5cm)



71234-648 雪志野オーバルグラタン(萬古焼)
1,600円 48入 (22×14×4cm)
71235-648 小判グラタン敷台(輸入品)
2,000円 120入 (24×14.4×1.2cm·内寸16.5×12cm)

71236-648 雪志野丸ドリア(萬古焼)
1,600円 48入 (20.3×16.2×4cm)
71237-648 丸グラタン敷台(大)(輸入品)
2,200円 60入 (23×17×1.5cm·内寸15cm)

71238-658 白釉小判グラタン(萬古焼)
1,600円 50入 (22×14×4cm·500cc)
71239-658 小判グラタン用敷台NO.3(輸入品)
2,000円 20×6入 (24×14.5×1.2cm·内寸17×11.5cm)

71240-658 白釉丸グラタン(萬古焼)
1,600円 50入 (20.5×16.5×3.8cm·500cc)
71241-658 丸グラタン用敷台(大)(輸入品)
2,200円 20×3入 (23×17×1.5cm·内寸14.5cm)

71242-648 ブラウン丸グラタン(萬古焼)
1,050円 60入 (15.2×12.8×5cm)
71243-648 丸グラタン敷台(小)(輸入品)
1,500円 120入 (18×14×1.2cm·内寸11.5cm)



71301-448 茶楕円グラタン大 **2,050円** 24入（23.5×13.2×4.1cm）
71302-448 茶楕円グラタン小 **1,500円** 36入（18.7×11×3.6cm）
71303-448 白楕円グラタン 大 **2,050円** 24入（23.5×13.2×4.1cm）
71304-448 白楕円グラタン 小 **1,500円** 36入（18.7×11×3.6cm）
71305-448 黒楕円グラタン大 **2,050円** 24入（23.5×13.2×4.1cm）
71306-448 黒楕円グラタン小 **1,500円** 36入（18.7×11×3.6cm）
71307-448 茶丸グラタン大 **1,730円** 24入（18×14.5×5.3cm）
71308-448 茶丸グラタン小 **1,300円** 36入（14.5×12×4.5cm）
71309-448 黒丸グラタン大 **1,730円** 24入（18×14.5×5.3cm）
71310-448 黒丸グラタン小 **1,300円** 36入（14.5×12×4.5cm）
71311-448 白丸グラタン大 **1,730円** 24入（18×14.5×5.3cm）
71312-448 白丸グラタン小 **1,300円** 36入（14.5×12×4.5cm）



71313-448
茶片手グラタン
2,050円
24入（23×15.2×5.5cm）

71314-448
黒片手グラタン
2,050円
24入（23×15.2×5.5cm）

71315-448
白片手グラタン
2,050円
24入（23×15.2×5.5cm）

71316-408 13.5cmソースポット・ブラック **1,400円** 40入（13.5×10.6×6cm・225cc）
71317-408 磁器製ソースウォーマー小・ブラック **1,900円** 40入（10.4×7.3cm）※ローソク使用
71318-408 13.5cmソースポット・ホワイト **1,400円** 40入（13.5×10.6×6cm・225cc）
71319-408 磁器製ソースウォーマー小・ホワイト **1,900円** 40入（10.4×7.3cm）※ローソク使用
71320-408 13.5cmソースポット・オレンジ **1,700円** 40入（13.5×10.6×6cm・225cc）
71321-408 磁器製ソースウォーマー小・オレンジ **1,900円** 40入（10.4×7.3cm）※ローソク使用



71322-408 スタック12cm浅ボール・オレンジ **1,400円** 80入（12.4×3.1cm・200cc）
71323-408 磁器製ソースウォーマー大・オレンジ **2,200円** 30入（11.5×8cm）※ローソク使用
71324-408 スタック12cm浅ボール・ホワイト **1,100円** 80入（12.4×3.1cm・200cc）
71325-408 磁器製ソースウォーマー大・ホワイト **2,200円** 30入（11.5×8cm）※ローソク使用
71326-408 スタック12cm浅ボール・ブラック **1,100円** 80入（12.4×3.1cm・200cc）
71327-408 磁器製ソースウォーマー大・ブラック **2,200円** 30入（11.5×8cm）※ローソク使用
71328-408
ウォーマー用ローソク（アルミカップ）10ヶ入り
600円
10入（4×1.5cm）
71329-408
フォンデュ用フォーク5本セット
850円
50入（17.4×10cm）
71330-258 黒三つ仕切鉢 **1,850円** 50入（14.7×4.5cm）
71331-258 茶コンロ **1,800円** 30入（15×8.5cm）



71332-028 23cmバル（黒） **3,500円** 20入（23.1×3.5cm）
71333-028 15cmバル（黒） **1,650円** 60入（15×3.1cm）
71334-028 23cmバル（レンガ） **3,500円** 20入（23.1×3.5cm）
71335-028 15cmバル（レンガ） **1,650円** 60入（15×3.1cm）
71336-658
ブラックセラムフィッシュパン（萬古焼）
2,600円
20入（27.5×19×4cm・750cc）
71337-458
オレンジ耐熱耳付パスタ
2,300円
40入（22.5×20×4.7cm）
71338-488
木台 L
2,300円
100入（21.5×18.5×2.2cm）
71339-578
赤茶線紋目玉焼き
2,250円
76入（13.5×11.5×5.5cm）
71340-028
耐熱直火食器片手ラメキン黒
1,850円
80入（15×10×5.1cm）



71341-028 14cmバル（黒） **1,550円** 80入（14×2.9cm）
71342-028 13cmバル（黒） **1,450円** 80入（13×2.7cm）
71343-028 黒12cmバル **1,350円** 100入（12×2.6cm）
71344-028 黒10.5cm **1,100円** 100入（10.5×2.6cm）
71345-028 14cmバル（レンガ） **1,550円** 80入（14×2.9cm）
71346-028 13cmバル（レンガ） **1,450円** 80入（13×2.7cm）
71347-028 レンガ12cmバル **1,350円** 60入（12×2.5cm）
71348-028 レンガ10.5cmバル **1,100円** 100入（10.5×2.5cm）
71349-488
フライパン
1,300円
75入（17.5×13×2.7cm）
71350-488 バル **1,200円** 80入（13×13×2.7cm）
71351-488 木台 S **1,850円** 152入（17.5×11.5×2.2cm）



71401-238 Nスフレ(中) **250円** 240入 (7.6×4cm·100cc)
71402-238 Nスフレ(小) **210円** 240入 (7×3.5cm·80cc)
71403-408 立筋3 1/2吋スフレ **380円** 120入 (8.7×4cm·155cc)
71404-408 立筋3吋スフレ **320円** 150入 (7.7×3.7cm·105cc)
71405-408 NBスフレ(M) **400円** 60入 (10×5.3cm·260cc)
71406-408 NBスフレ(S) **300円** 100入 (8×3.8cm·110cc)
71407-238 スフレ(中) **250円** 240入 (7.9×3.6cm·110cc)
71408-238 スフレ(小) **210円** 240入 (6.7×3.7cm·80cc)
71409-278 スタックスフレ(大) **370円** 120入 (9.1×4.7cm·180cc)
71410-278 スタックスフレ(中) **250円** 200入 (8.1×4cm·125cc)
71411-278 スタックスフレ(小) **210円** 300入 (7.3×3.8cm·80cc)
71412-138 NB3.0吋スタックスフレ **250円** (7.8×3.7cm)
71413-138 NB2.5吋スタックスフレ **200円** (6.5×3cm)



71414-238 ストレート(大)スフレ **250円** 120入 (6.1×6.2cm·130cc)
71415-408 2吋深口スフレ **240円** 150入 (6×5.4cm·100cc)
71416-238 スフレS.S **215円** 280入 (6.2×3.3cm·60cc)
71417-238 5cmスフレ **210円** 280入 (5.2×2.8cm·35cc)
71418-318 白磁3吋スフレ切立 **240円** 160入 (8×3.5cm·120cc)
71419-318 白磁2.5吋スフレ切立 **200円** 240入 (6.2×3.4cm·80cc)
71420-318 白磁2吋スフレ切立 **180円** 240入 (5.8×3cm·60cc)
71421-408 上2 1/2吋スフレ(COSUMO) **330円** 200入 (6.8×3.8cm·80cc)
71422-408 新3吋スフレ **320円** 150入 (7.6×3.7cm·105cc)
71423-408 5吋スフレ(COSUMO) **1,250円** 40入 (13×6cm·560cc)
71424-408 4吋スフレ(COSUMO) **500円** 100入 (10.3×5.5cm·260cc)
71425-408 上3 1/2吋スフレ(COSUMO) **400円** 120入 (9×4.7cm·180cc)



71426-278 スフレ特大 **480円** 100入 (9×4.9cm·200cc)
71427-058 MARUスタックカップ(大) **830円** 125入 (9.5×6cm·275cc)
71428-058 MARUスタックカップ(中) **600円** 200入 (8×5.5cm·150cc)
71429-058 MARUスタックカップ(小) **520円** 250入 (7×5cm·100cc)
71430-138 強化白8cmスタックボール **530円** 200入 (8.3×4cm)
71431-138 強化白7cmスタックボール **420円** 240入 (7.1×3.3cm)
71432-138 強化白6cmスタックボール **350円** 300入 (6.1×3cm)
71433-138 強化白12cmスタックボール **700円** 80入 (11.6×5.4cm)
71434-138 強化白11cmスタックボール **650円** 120入 (10.6×4.5cm)
71435-138 強化白10cmスタックボール **580円** 150入 (9.4×4.1cm)
71436-408 SR2 3/4吋スフレ **480円** 200入 (7.1×3.4cm·80cc)
71437-408 SR2 1/2吋スフレ **430円** 200入 (6.5×3cm·60cc)
71438-408 SR2吋スフレ **400円** 200入 (5.3×2.6cm·20cc)
71439-408 SR4吋スフレ **780円** 80入 (10.3×5cm·250cc)
71440-408 SR3 1/2吋スフレ **680円** 100入 (9.2×4.4cm·175cc)
71441-408 SR3吋スフレ **550円** 150入 (7.9×3.7cm·105cc)



71442-408 貝コキール(中) **630円** 150入 (11.2×11×3cm·150cc)
71443-408 貝コキール(小) **550円** 200入 (9.8×9.2×2cm·80cc)
71444-408 シェルグラタン **760円** 120入 (14.6×14×2.8cm·230cc)
71445-408 丸グラタン(大) **670円** 80入 (16.4×15.3×3.3cm·250cc)
71446-408 丸グラタン(中) **630円** 150入 (15.2×14×2.3cm·150cc)
71447-408 丸グラタン(小) **590円** 200入 (13.5×12.9×2cm·125cc)
71448-408 NB丸グラタン(大) **2,250円** 30入 (22.5×19×4cm·680cc)
71449-408 NB丸グラタン(中) **1,780円** 40入 (18.8×16×3.8cm·430cc)
71450-408 NB丸グラタン(小) **1,550円** 50入 (16.5×14×3.7cm·320cc)
71451-408 白磁アボログラタン **2,200円** 40入 (17×13.5×4.3cm·310cc)
71452-408 白磁アボロココット **1,250円** 60入 (12.7×10×5cm·210cc)



71453-278 ルナホワイト26cmパイ皿 **2,340円** 20入 (φ25.8×3.7cm·1,150cc)
71454-278 ルナホワイト23cmパイ皿 **1,780円** 30入 (φ23×3.3cm·750cc)
71455-278 ルナホワイト20.5cmパイ皿 **1,420円** 40入 (φ20.4×3.3cm·600cc)
71456-278 ルナホワイト18.5cmパイ皿 **1,060円** 50入 (φ18.2×3.2cm·450cc)
71457-278 ルナホワイト15.5cmパイ皿 **830円** 60入 (φ16×3.2cm·375cc)
71458-278 ルナホワイト13.5cmパイ皿 **680円** 100入 (φ13.5×2.8cm·200cc)
71459-278 ルナホワイト10cmパイ皿 **500円** 120入 (φ10×2.7cm·150cc)

71460-478 NB耳付グラタン/L **3,400円** 2×4入 (29×23.5×5.5cm·2,000cc)
71461-478 NB耳付グラタン/M **2,250円** 3×4入 (23.3×19.5×5cm·1,050cc)
71462-478 NB耳付グラタン/S **1,350円** 5×4入 (19×16.5×4cm·640cc)
71463-478 NB耳付グラタン/SS **930円** 5×6入 (15.8×14.3×3.5cm·410cc)



71501-278 BlackRust(チャコール)スフレM **630円** 80入 (8.8×4.7cm・180cc)
71502-278 BlackRust(チャコール)スフレS **470円** 100入 (6.8×3.8cm・85cc)
71503-278 BlackRust(オリーブ)スフレM **630円** 80入 (8.8×4.7cm・180cc)
71504-278 BlackRust(オリーブ)スフレS **470円** 100入 (6.8×3.8cm・85cc)
71505-278 BlackRust(ネイビー)スフレM **630円** 80入 (8.8×4.7cm・180cc)
71506-278 BlackRust(ネイビー)スフレS **470円** 100入 (6.8×3.8cm・85cc)
71507-148 イエロー3 1/2吋スフレ **540円** 120入 (8.8×5cm・180cc)
71508-148 イエロー2 1/2吋スフレ **420円** 250入 (6.8×3.8cm・80cc)
71509-278 ビビッドカラースフレM(R) **600円** 120入 (9×4.9cm・200cc)
71510-278 ビビッドカラースフレS(R) **420円** 200入 (6.9×3.8cm・75cc)
71511-278 ビビッドカラースフレM(O) **600円** 120入 (9×4.9cm・200cc)
71512-278 ビビッドカラースフレS(O) **420円** 200入 (6.9×3.8cm・75cc)
71513-278 スフレ 黒小 **270円** 200入 (6.5×3.5cm・70cc)



71514-408 SR正角31/2吋スフレ **1,100円** 60入 (9.2×4.6cm・270cc)
71515-408 SR正角3吋スフレ **930円** 80入 (7.8×4.8cm・160cc)
71516-408 SR四角21/2吋スフレ **750円** 200入 (6.5×4cm・90cc)
71517-408 SR楕円41/2吋スフレ **930円** 50入 (11.4×8×4.4cm・175cc)
71518-408 SR楕円4吋スフレ **830円** 60入 (10.1×7×3.9cm・120cc)
71519-408 SR楕円31/2吋スフレ **750円** 200入 (8.9×6.5×3.3cm・95cc)
71520-408 SR楕円3吋スフレ **680円** 300入 (7.9×5.7×3cm・55cc)
71521-238 小判スフレ(大) **270円** 180入 (8.7×5.5×3.6cm・80cc)
71522-238 小判スフレ(小) **260円** 250入 (8×4.6×2.8cm・50cc)
71523-488 NB小判スタックスフレ大 **580円** 225入 (10.5×7.7×3.6cm)
71524-488 NB小判スタックスフレ中 **530円** 290入 (9.6×6.8×3.2cm)
71525-488 NB小判スタックスフレ小 **480円** 385入 (8.8×6.1×2.2cm)
71526-488 黒マット小判スフレ大 **630円** 225入 (10.5×7.7×3.6cm)
71527-488 黒マット小判スフレ中 **580円** 290入 (9.6×6.8×3.2cm)
71528-488 黒マット小判スフレ小 **530円** 385入 (8.8×6.1×2.2cm)
71529-318 レッド3吋スフレ切立 **360円** 160入 (8×3.5cm・120cc)
71530-318 レッド2.5吋スフレ切立 **300円** 240入 (6.2×3.4cm・80cc)
71531-318 レッド2吋スフレ切立 **280円** 240入 (5.8×3cm・60cc)



71532-238 ブラウンスフレ **200円** 240入 (6.8×3.6cm・75cc)
71533-148 織部2 1/2吋スフレ **420円** 250入 (6.8×3.8cm・80cc)
71534-148 黒2 1/2吋スフレ **420円** 250入 (6.8×3.8cm・80cc)
71535-468 赤土スリムカップ **300円** 200入 (6×6.5cm・120cc)
71536-238 KS-1スタックスフレ **220円** 240入 (8.2×4.3cm・130cc)
71537-458 白磁ボーダープチボール **260円** 600入 (4.1×2.6cm)
71538-458 白磁フラットプチボール **260円** 600入 (4.1×2.6cm)



71539-148 ライオントリフ(大) **2,000円** 50入 (14.5×12×8.8cm・450cc)
71540-148 ライオントリフ(中) **1,700円** 60入 (13×10.5×8.2cm・330cc)
71541-148 ライオントリフ(小) **1,400円** 60入 (12×10×8cm・240cc)
71542-308 ピンク吹ライオントリフ(大) **2,200円** 20入 (14×11.8×9cm・470cc)
71543-308 ピンク吹ライオントリフ(中) **1,800円** 30入 (13×10.5×8.5cm・360cc)
71544-308 ピンク吹ライオントリフ(小) **1,500円** 40入 (11.8×9.8×7.3cm・250cc)
71545-458 ライオントリュフ 大 **2,150円** 60入 (12.8×10.9×8cm・300cc)
71546-458 ライオントリュフ 小 **2,050円** 60入 (11.7×9.8×7cm・185cc)
71547-458 NBジュエリースリムハートトリュフ **1,900円** (9.1×8×7.7cm・180cc)
71548-458 シェルトリュフ 大 **2,000円** 60入 (10.9×9.2×8.5cm・270cc)
71549-458 シェルトリュフ 中 **1,950円** 60入 (10×8.4×7.9cm・200cc)
71550-458 シェルトリュフ 小 **1,900円** 80入 (9.6×8×7.7cm・180cc)



71551-408 3吋キャセロール **1,450円** 60入 (12.5×9.5×6.7cm・120cc)
71552-408 5吋キャセロール **1,980円** 40入 (15×11.5×7.7cm・260cc)
71553-408 新6吋キャセロール **3,000円** 30入 (16.5×14×7.5cm・300cc)
71554-408 新7吋キャセロール **4,600円** 20入 (20×17×8.8cm・530cc)
71555-278 Sha·La·Laオーバルキャセロール茶スープポット(14cm) **1,560円** 48入 (14×9cm・6cm・170cc)
71556-278 Sha·La·Laオーバルキャセロール茶スープポット(17.5cm) **2,400円** 24入 (17.5×11cm・6.5cm・320cc)
71557-278 Sha·La·Laオーバルキャセロール茶スープポット(20cm) **3,120円** 12入 (20×12cm・9cm・500cc)



71558-488 NBトリフ **1,550円** 80入 (8×8×8cm)
71559-488 ブラックトリフ **1,850円** 80入 (8×8×8cm)
71560-488 ブロンズトリフ **2,000円** 80入 (8×8×8cm)
71561-488 金吹 トリフ **2,800円** 80入 (8×8×8cm)
71562-488 ブラックエスカルゴ **2,000円** 40入 (15.8×15.8×2.6cm)
71563-408 エスカルゴ **2,000円** 30入 (16×2.5cm)
71564-408 白8吋舟形グラタン(新型) **670円** 60入 (21×10.5×2.7cm・180cc)
71565-408 舟型グラタン用木台(輸入品) **1,480円** 60入 (22.3×11.5×1.5cm・内寸18×9.5cm)
71566-408 NB15cmグラタン **1,650円** 40入 (16×15×4.5cm・320cc)
71567-408 木台(小)(輸入品) **1,800円** 50入 (23×17×1.4cm・内径14cm)


輸
71601-278 Sha·La·La丸グラタン茶(大)
2,520円 24入 (21.5×17.2×4.5cm·600cc)
71602-278 Sha·La·La丸グラタン茶(小)
2,280円 36入 (19.3×15.5×3.6cm·375cc)


71603-658 モノトーン丸グラタン(大)(萬古焼)
1,100円 40入 (19×16×3.5cm·500cc)
71604-658 モノトーン丸グラタン(小)(萬古焼)
900円 60入 (16×13.5×3.5cm·350cc)


71605-238 梨地楕円パイ皿(大)
1,000円 60入 (19.2×12×3.2cm)
71606-238 梨地楕円パイ皿(小)
600円 100入 (13.5×9×3cm)


71607-238 アメライン楕円パイ皿(大)
1,000円 60入 (19.2×12×3.2cm)
71608-238 アメライン楕円パイ皿(小)
600円 100入 (13.5×9×3cm)


71609-648
乳白立筋小判グラタン(小)(萬古焼)
900円
60入 (21×13×3.8cm)


71610-658
ブルーライン小判グラタン(萬古焼)
900円
50入 (22.8×13.8×4cm·550cc)


71611-658
オレンジライン小判グラタン(萬古焼)
900円
50入 (22.8×13.8×4cm·550cc)


71612-658
グリーンライン小判グラタン(萬古焼)
900円
50入 (22.8×13.8×4cm·550cc)


71613-138
ブラウン舟型グラタン
1,000円
40入 (22.7×13.8×4cm)


71614-138
クリーム舟型グラタン
1,000円
40入 (22.7×13.8×4cm)


71615-318
ボビー丸グラタン
920円
60入 (15.5×14×5cm)


71616-318
プドー丸グラタン
920円
60入 (15.5×14×5cm)


71617-658
モノトーン小判グラタン(萬古焼)
900円
60入 (21×11×3.8cm·400cc)


71618-658
セミストン小判グラタン(萬古焼)
780円
60入 (21×11×3.8cm·400cc)


71619-458
両手楕円グラタン
880円
40入 (18.2×11×4.3cm)


71620-318
アメ丸グラタン
950円
60入 (15.5×14×5cm)


71621-318
アメビラフ
1,100円
80入 (20.8×12.3×3.6cm)


71622-658
掛分丸グラタン(萬古焼)
900円
50入 (20.3×16.5×4cm·550cc)


71623-658
掛分小判グラタン(萬古焼)
900円
50入 (21.3×13×4cm·480cc)


NEW
71624-658
掛分片手グラタン(萬古焼)
920円
40入 (18×13.5×5.5cm·500cc)


71625-238
スタック梨地グラタン
900円
50入 (18.5×15.5×4.4cm)


71626-238
スタックアメライングラタン
900円
50入 (18.5×15.5×4.4cm)


71627-658
ブルーライン丸グラタン(萬古焼)
900円
50入 (20.5×16.5×4cm·550cc)


71628-658
グリーンライン丸グラタン(萬古焼)
900円
50入 (20.5×16.5×4cm·550cc)


71629-658
オレンジライン丸グラタン(萬古焼)
900円
50入 (20.5×16.5×4cm·550cc)


NEW
71630-488
黒つやグラタン(※オーブンOK)
850円
70入 (13.2×13.2×3.7cm)


NEW
71631-488
ブラウングラタン(※オーブンOK)
850円
70入 (13.2×13.2×3.7cm)


NEW
71632-488
アメ釉グラタン(※オーブンOK)
850円
70入 (13.2×13.2×3.7cm)


71633-658
セミストン片手グラタン(萬古焼)
920円
40入 (19×13.5×5cm·500cc)


71634-658
セミストン丸グラタン(萬古焼)
780円
50入 (15.5×14×3.8cm·450cc)


NEW
71701-518
飴釉刻紋スープカップ
2,800円
40入（12.3×6.3㎝·360cc）


71702-518
黒釉十草スープ碗
2,800円
30入（13×7㎝·360cc）


71703-238
白萩スープ碗
1,800円
72入（12.2×6.3㎝·400cc）


71704-238
アイ釉スープ碗
1,800円
72入（12.2×6.3㎝·400cc）


71705-198
ハーブグリーン片手スープ
980円
60入（11×5.5㎝·380cc）


土
71706-518
ひすいスープカップ
1,800円
1×60入（11×10.5×7㎝·300cc）


71707-518
トルコスープカップ
1,800円
40入（11.5×8.5㎝·300cc）


71708-318
コスモス切立スープ
980円
60入（15.5×10.3×5.4㎝·300cc）


71709-318
アメ切立スープ
980円
60入（15.5×10.3×5.4㎝·310cc）


71710-318
ボビー切立スープ
980円
60入（15.5×10.3×5.4㎝·300cc）


71711-318
ブドー片手スープ
960円
80入（13.4×10.7×6.7㎝·330cc）


NEW
71712-278
緑彩ぶどうスープカップ（緑）
1,680円
10×6入（15.5×13.2×5.3㎝·320cc）


71713-198
からめるドットスープカップ
980円
60入（11×6.2㎝·350cc）


71714-198
からめるボーダースープカップ
980円
60入（11×6.2㎝·350cc）


71715-198
からめるストライプスープカップ
980円
60入（11×6.2㎝·350cc）



71716-198
クローバーPK軽量スープカップ
980円
60入（11.5×6.5㎝·410cc）



71717-198
クローバーGR軽量スープカップ
980円
60入（11.5×6.5㎝·410cc）


71718-308
イエロー片手スープ碗
800円
50入（10.5×6.6㎝·330cc）


71719-408
グレー均窯片手スープ
730円
60入（11.5×6.2㎝·330cc）


71720-408
粉引片手スープ
730円
60入（11.5×6.2㎝·330cc）


71721-408
マジョリカスープカップ
680円
80入（10.5×5.5㎝·300cc）


71722-238
ホーローMZ片手スープ
750円
60入（11.7×6.5㎝·375cc）


71723-298
黒備前吹き片手スープ碗
650円
60入（11.2×5㎝·220cc）


71724-298
トルコ流しスープ碗
650円
40入（11.2×5㎝·220cc）


71725-408
NB片手スープ
600円
60入（10.7×5.5㎝·330cc）


71726-478 小染緑シチューボール
810円 40入（14.5×10×6.5㎝·425cc）
71727-478 南蛮敷皿
540円 100入（14.3×2.2㎝）
71728-478 小染緑スプーン
270円 300入（12×3.6㎝）


71729-478 均窯青シチューボール
810円 40入（14.5×10×6.5㎝·425cc）
71730-478 南蛮敷皿
540円 100入（14.3×2.2㎝）
71731-478 均窯青スプーン
270円 300入（12×3.6㎝）


71732-238
黒釉シチューボール
880円
48入（14.5×11.3×6.5㎝·390cc）


71733-458
白釉シチューボール
880円
50入（14×10×6.5㎝·390cc）


71734-028 洋風粉引片手スープ碗皿
810円 6×10入（14.8×2㎝·260cc）
71735-028 洋風粉引片手スープ碗
490円 10×8入（10×5.4㎝·260cc）
71736-028 洋風粉引片手スープ受皿
320円 80入（14.8×2㎝）





NEW

71801-138 GC10cm手付きココット用蓋(レッド)
960円 120入 (10.5×2.5cm)
71802-138 GC10cm手付きココット用身(レッド)
1,180円 60入 (13.1×10.2×4.4cm·190cc)
71803-138 GC10cm手付きココット用蓋(ネイビー)
820円 120入 (10.5×2.5cm)
71804-138 GC10cm手付きココット用身(ネイビー)
1,000円 60入 (13.1×10.2×4.4cm·190cc)
71805-138 GC10cm手付きココット用蓋(ホワイト)
820円 120入 (10.5×2.5cm)
71806-138 GC10cm手付きココット用身(ホワイト)
1,000円 60入 (13.1×10.2×4.4cm·190cc)



NEW

71807-138 GC15cm手付丸グラタン(レッド)
1,850円 36入 (18.8×14.8×5cm·500cc)
71808-138 GC15cm手付丸グラタン(ネイビー)
1,650円 36入 (18.8×14.8×5cm·500cc)
71809-138 GC15cm手付き丸グラタン(ホワイト)
1,650円 36入 (18.8×14.8×5cm·500cc)



NEW

71810-138 GC13cm片手パン(レッド)
1,320円 60入 (19×13.8×3.5cm·φ12.8cm·230cc)
71811-138 GC13cm片手パン(ネイビー)
1,200円 60入 (19×13.8×3.5cm·φ12.8cm·230cc)
71812-138 GC13cm片手パン(ホワイト)
1,200円 60入 (19×13.8×3.5cm·φ12.8cm·230cc)



NEW

71813-138 GC10cmスフレ(レッド)
980円 100入 (10×5.1cm·210cc)
71814-138 GC10cmスフレ(ネイビー)
820円 100入 (10×5.1cm·210cc)
71815-138 GC10cmスフレ(ホワイト)
820円 100入 (10×5.1cm·210cc)



NEW

71816-408 S-Caféスタックマグ(水色)
800円 80入 (8.3×9.2cm·360cc)
71817-408 S-Caféスタックマグ(グリン)
800円 80入 (8.3×9.2cm·360cc)
71818-408 S-Caféスタックマグ(黄)
800円 80入 (8.3×9.2cm·360cc)
71819-408 S-Caféスタックマグ(ピンク)
800円 80入 (8.3×9.2cm·360cc)



NEW

71820-408 S-Café大湯呑(水色)
680円 100入 (8×8cm·225cc)
71821-408 S-Café大湯呑(グリン)
680円 100入 (8×8cm·225cc)
71822-408 S-Café小湯呑(黄)
670円 100入 (7.6×7.3cm·195cc)
71823-408 S-Café小湯呑(ピンク)
670円 100入 (7.6×7.3cm·195cc)



NEW

71824-408 S-Café大茶碗(水色)
780円 100入 (11.7×6.3cm)
71825-408 S-Café大茶碗(グリン)
780円 100入 (11.7×6.3cm)
71826-408 S-Café小茶碗(黄)
770円 100入 (11×5.8cm)
71827-408 S-Café小茶碗(ピンク)
770円 100入 (11×5.8cm)



NEW

71901-408
リステロマグ（乱れ千段）
1,150円
60入（8.5×9cm・300cc）



NEW

71902-408
リステロマグ（武蔵野）
1,150円
60入（8.5×9cm・300cc）



71903-408
ダイナーマグ（ブルー）
1,300円
10×6入（8.8×9.3cm・345cc）



71904-408
ダイナーマグ（ブラウン）
1,300円
10×6入（8.8×9.3cm・345cc）



NEW

71905-408
オスロスープマグ（黄）
1,050円
60入（9.8×7.9cm・390cc）



NEW

71906-408
オスロスープマグ（青）
1,050円
60入（9.8×7.9cm・390cc）



NEW

71907-278 BlackRust
（チャコール）バケツマグ
950円 6×10入（8.6×8.7cm・310cc）
71908-278 BlackRust
（チャコール）バン皿
850円 100入（16.3×1.8cm）



NEW

71909-278 BlackRust
（オリーブ）バケツマグ
950円 6×10入（8.6×8.7cm・310cc）
71910-278 BlackRust
（オリーブ）バン皿
850円 100入（16.3×1.8cm）



NEW

71911-278 BlackRust
（ネイビー）バケツマグ
950円 6×10入（8.6×8.7cm・310cc）
71912-278 BlackRust
（ネイビー）バン皿
850円 100入（16.3×1.8cm）



NEW 土

71913-578
アズバークブルーすーぷ碗
1,900円
80入（11.3×7.5cm・345cc）



NEW

71914-408 ハーベスト
こげ茶釉片手スープ碗
1,500円
10×6入（11.8×6.7cm・350cc）



NEW 土 手造り

71915-108
染唐草スープカップ
1,300円
50入（12.5×9.8×6.8cm・300cc）



NEW

71916-818 [PBT]PBTリユースプラストロー ドット パープル
590円（6.5×21.3cm）
71917-818 [PBT]PBTリユースプラストロー ドット オレンジ
590円（6.5×21.3cm）
71918-818 [PBT]PBTリユースプラストロー ドット イエロー
590円（6.5×21.3cm）
71919-818 [PBT]PBTリユースプラストロー ドット グリーン
590円（6.5×21.3cm）
71920-818 [PBT]PBTリユースプラストロー ドット レッド
590円（6.5×21.3cm）
71921-818 [PBT]PBTリユースプラストロー ドット ブルー
590円（6.5×21.3cm）



NEW

71922-818 [PBT]PBTリユースプラストロー チェック パープル
590円（6.5×21.3cm）
71923-818 [PBT]PBTリユースプラストロー チェック オレンジ
590円（6.5×21.3cm）
71924-818 [PBT]PBTリユースプラストロー チェック イエロー
590円（6.5×21.3cm）
71925-818 [PBT]PBTリユースプラストロー チェック グリーン
590円（6.5×21.3cm）
71926-818 [PBT]PBTリユースプラストロー チェック レッド
590円（6.5×21.3cm）
71927-818 [PBT]PBTリユースプラストロー チェック ブルー
590円（6.5×21.3cm）



NEW

71928-818 [PBT]PBTリユース
プラストロー ホワイトウッド
590円（6.5×21.3cm）
71929-818 [PBT]PBTリユース
プラストロー ナチュラルウッド
590円（6.5×21.3cm）
71930-818 [PBT]PBTリユース
プラストロー ダークウッド
590円（6.5×21.3cm）



NEW

71931-818 [PP]
PPリユースプラストロー 白
100円（6×21.5cm）
71932-818 [PP]
PPリユースプラストロー 黒
100円（6×21.5cm）



NEW 輸

71933-818 [ステンレス]
φ6mmステンレス ストレート
ストロー（10本入）ブラック
2,850円 10入（0.6×21.5cm）
71934-818 [ステンレス]
φ6mmステンレス ストレート
ストロー（10本入）ゴールド
2,600円 10入（0.6×21.5cm）
71935-818 [ステンレス]
φ6mmステンレス ストレート
ストロー（10本入）シルバー
1,750円 10入（0.6×21.5cm）



NEW 輸

71936-818 [ステンレス]
φ8mmステンレス ストレート
ストロー（10本入）ブラック
3,150円 10入（0.8×21.5cm）
71937-818 [ステンレス]
φ8mmステンレス ストレート
ストロー（10本入）ゴールド
2,850円 10入（0.8×21.5cm）
71938-818 [ステンレス]
φ8mmステンレス ストレート
ストロー（10本入）シルバー
2,000円 10入（0.8×21.5cm）



NEW 輸

71939-818 [ステンレス]
φ6mmステンレス カーブストロー
（10本入）ブラック
2,950円 10入（0.6×21cm）
71940-818 [ステンレス]
φ6mmステンレス カーブストロー
（10本入）ゴールド
2,650円 10入（0.6×21cm）
71941-818 [ステンレス]
φ6mmステンレス カーブストロー
（10本入）シルバー
1,800円 10入（0.6×21cm）



NEW 輸

71942-818 [ステンレス]
φ8mmステンレス カーブストロー
（10本入）ブラック
3,200円 10入（0.8×21cm）
71943-818 [ステンレス]
φ8mmステンレス カーブストロー
（10本入）ゴールド
2,950円 10入（0.8×21cm）
71944-818 [ステンレス]
φ8mmステンレス カーブストロー
（10本入）シルバー
2,100円 10入（0.8×21cm）



NEW 輸

71945-818
ストロー洗浄用ブラシ（10本入）
1,250円 10入（24cm）

コーヒー Coffee cup and saucer

クレスト



72001-408 コーヒー碗
930円 10×10入 (8.3×6.1cm·200cc)
72002-408 コーヒー受皿
680円 120入 (15×2cm)
72003-408 コーヒー碗皿
1,610円 6×10入

クレスト



72004-408 紅茶碗
930円 10×10入 (9.4×5.5cm·215cc)
72005-408 紅茶受皿
680円 120入 (15×2cm)
72006-408 紅茶碗皿
1,610円 6×10入

クレスト



72007-408 アメリカン碗
1,100円 10×10入 (8.5×6.6cm·230cc)
72008-408 アメリカン受皿
680円 120入 (15×2cm)
72009-408 アメリカン碗皿
1,780円 6×10入

ウルトラホワイト



72010-408 コーヒー碗
1,000円 10×10入 (7×6cm·170cc)
72011-408 コーヒー受皿
580円 120入 (14.8×2.1cm)
72012-408 コーヒー碗皿
1,580円 6×10入

ウルトラホワイト



72013-408 紅茶碗
1,000円 10×10入 (8.8×5cm·230cc)
72014-408 紅茶受皿
580円 120入 (14.8×2.1cm)
72015-408 紅茶碗皿
1,580円 6×10入

ウルトラホワイト



72016-408 アメリカン碗
1,050円 10×10入 (8.6×7cm·250cc)
72017-408 アメリカン受皿
580円 120入 (14.8×2.1cm)
72018-408 アメリカン碗皿
1,630円 6×10入

白磁強化スタック



強

72019-408 コーヒー碗
950円 10×10入 (7.7×6.6cm·200cc)
72020-408 コーヒー受皿
730円 120入 (15×2cm)
72021-408 コーヒー碗皿
1,680円 6×10入

白磁強化スタック



強

72022-408 兼用碗
950円 10×10入 (8.5×5.8cm·210cc)
72023-408 兼用受皿
730円 120入 (15×2cm)
72024-408 兼用碗皿
1,680円 6×10入

白磁強化スタック



強

72025-408 カプチーノ碗
1,100円 10×10入 (8.9×6.2cm·240cc)
72026-408 カプチーノ受皿
730円 120入 (15×2cm)
72027-408 カプチーノ碗皿
1,830円 6×10入

RC 白磁



強

72028-408 コーヒー碗
900円 10×10入 (7.5×6.3cm·190cc)
72029-408 コーヒー受皿
730円 120入 (15×2cm)
72030-408 コーヒー碗皿
1,630円 6×10入

RC 白磁



強

72031-408 紅茶碗
900円 10×10入 (9×5.5cm·200cc)
72032-408 紅茶受皿
730円 120入 (15×2cm)
72033-408 紅茶碗皿
1,630円 6×10入

RC 白磁



強

72034-408 アメリカン碗
1,050円 10×10入 (8.4×7cm·240cc)
72035-408 アメリカン受皿
730円 120入 (15×2cm)
72036-408 アメリカン碗皿
1,780円 6×10入

白磁ビエラ



72037-408 コーヒー碗
900円 10×10入 (7×6.3cm·160cc)
72038-408 コーヒー受皿
680円 120入 (15×2cm)
72039-408 コーヒー碗皿
1,580円 6×10入

白磁ビエラ



72040-408 紅茶碗
900円 10×10入 (8.8×5.2cm·190cc)
72041-408 紅茶受皿
680円 120入 (15×2cm)
72042-408 紅茶碗皿
1,580円 6×10入

白磁ビエラ



72043-408 アメリカン碗
1,030円 10×10入 (7.3×7cm·200cc)
72044-408 アメリカン受皿
680円 120入 (15×2cm)
72045-408 アメリカン碗皿
1,710円 6×10入

白磁セリカ



72046-408 コーヒー碗
900円 10×10入 (7.7×6.3cm·190cc)
72047-408 コーヒー受皿
600円 120入 (15.2×2.2cm)
72048-408 コーヒー碗皿
1,500円 6×10入

白磁セリカ



72049-408 紅茶碗
900円 10×10入 (9.2×5.2cm·220cc)
72050-408 紅茶受皿
600円 120入 (15.2×2.2cm)
72051-408 紅茶碗皿
1,500円 6×10入

白磁セリカ



72052-408 アメリカン碗
1,000円 10×10入 (8.3×6.4cm·240cc)
72053-408 アメリカン受皿
600円 120入 (15.2×2.2cm)
72054-408 アメリカン碗皿
1,600円 6×10入

白磁ストリーム



72055-408 コーヒー碗
1,050円 10×10入 (7.8×6.8cm·170cc)
72056-408 コーヒー受皿
700円 120入 (14.8×1.8cm)
72057-408 コーヒー碗皿
1,750円 6×10入

白磁ストリーム



72058-408 紅茶碗
1,050円 10×10入 (9.2×5.3cm·180cc)
72059-408 紅茶受皿
700円 120入 (14.8×1.8cm)
72060-408 紅茶碗皿
1,750円 6×10入

白磁ストリーム



72061-408 アメリカン碗
1,150円 10×10入 (8.5×7.8cm·230cc)
72062-408 アメリカン受皿
700円 120入 (14.8×1.8cm)
72063-408 アメリカン碗皿
1,850円 6×10入

白磁 NV



72064-408 コーヒー碗
930円 10×8入 (7.8×6.3cm·190cc)
72065-408 コーヒー受皿
680円 100入 (14.7×2.2cm)
72066-408 コーヒー碗皿
1,610円 6×10入

白磁 NV



72067-408 紅茶碗
930円 10×8入 (9×5.3cm·210cc)
72068-408 紅茶受皿
680円 100入 (14.7×2.2cm)
72069-408 紅茶碗皿
1,610円 6×10入

白磁 NV



72070-408 アメリカン碗
1,100円 10×6入 (8.6×6.8cm·240cc)
72071-408 アメリカン受皿
680円 100入 (14.7×2.2cm)
72072-408 アメリカン碗皿
1,780円 6×10入

白磁ロマン



72073-408 コーヒー碗
930円 10×10入 (6.8×6.7cm·175cc)
72074-408 コーヒー受皿
630円 120入 (14.2×2.3cm)
72075-408 コーヒー碗皿
1,560円 6×10入

白磁ロマン



72076-408 兼用碗
930円 10×10入 (7.5×5.7cm·185cc)
72077-408 兼用受皿
630円 120入 (14.2×2.3cm)
72078-408 兼用碗皿
1,560円 6×10入

白磁ロマン



72079-408 デミタス碗
850円 10×12入 (5.5×5.6cm·100cc)
72080-408 デミタス受皿
600円 150入 (11.9×2.2cm)
72081-408 デミタス碗皿
1,450円 6×12入

プリーツ



72082-178 カプチーノ碗(特白磁)
950円 (10.9×8.7×6cm·160cc)
72083-178 カプチーノ受皿(特白磁)
650円 (13.7×2.2cm)

プリーツ



72084-178 ラテ碗(特白磁)
1,100円 (11.2×9×6.6cm·210cc)
72085-178 ラテ受皿(特白磁)
650円 (13.7×2.2cm)
72086-178 ラテC/S(特白磁)
1,750円 40入

プリーツ



72087-178 エスプレッソ碗(特白磁)
830円 (8.7×6.5×5.7cm·80cc)
72088-178 エスプレッソ受皿(特白磁)
630円 (11.8×1.7cm)
72089-178 エスプレッソC/S(特白磁)
1,460円 50入



72101-408 コーヒー碗
900円 10×10入 (8.3×7.2cm·190cc)
72102-408 コーヒー受皿
600円 120入 (15.2×2.2cm)
72103-408 コーヒー碗皿
1,500円 6×10入



72104-408 レギュラー碗
900円 10×10入 (8.7×5.7cm·180cc)
72105-408 レギュラー受皿
600円 120入 (15.2×2.2cm)
72106-408 レギュラー碗皿
1,500円 6×10入



72107-408 カプチーノ碗
1,000円 10×10入 (9.6×5.7cm·220cc)
72108-408 カプチーノ受皿
600円 120入 (15.2×2.2cm)
72109-408 カプチーノ碗皿
1,600円 6×10入



72110-408 エスプレッソ碗
800円 10×12入 (7×5.8cm·115cc)
72111-408 エスプレッソ受皿
550円 150入 (12.8×1.7cm)
72112-408 エスプレッソ碗皿
1,350円 6×12入



72113-408 8オンスラテ碗
1,150円 10×8入 (9×8cm·250cc)
72114-408 兼用受皿
650円 100入 (14.7×1.7cm)
72115-408 8オンスラテ碗皿
1,800円 6×8入



72116-408 6オンスカプチーノ碗
1,000円 10×10入 (8.1×7.5cm·180cc)
72117-408 兼用受皿
650円 100入 (14.7×1.7cm)
72118-408 6オンスカプチーノ碗皿
1,650円 6×10入



72119-408 コーヒー碗
750円 10×10入 (7.5×7cm·180cc)
72120-408 コーヒー受皿
450円 120入 (14.7×1.9cm)
72121-408 コーヒー碗皿
1,200円 6×10入



72122-408 兼用碗
750円 10×10入 (8.5×5.7cm·180cc)
72123-408 兼用受皿
450円 120入 (14.7×1.9cm)
72124-408 兼用碗皿
1,200円 6×10入



72125-408 アメリカン碗
850円 10×8入 (9×6.5cm·235cc)
72126-408 アメリカン受皿
450円 120入 (14.7×1.9cm)
72127-408 アメリカン碗皿
1,300円 6×8入



72128-408 デミタス碗
650円 10×12入 (6.5×5.5cm·120cc)
72129-408 デミタス受皿
400円 150入 (12.5×1.7cm)
72130-408 デミタス碗皿
1,050円 6×12入



72131-408 コーヒー碗
900円 10×10入 (7.5×6cm·170cc)
72132-408 コーヒー受皿
600円 120入 (15.2×2.2cm)
72133-408 コーヒー碗皿
1,500円 6×10入



72134-408 アメリカン碗
1,000円 10×8入 (8.9×5.8cm·230cc)
72135-408 アメリカン受皿
600円 120入 (15.2×2.2cm)
72136-408 アメリカン碗皿
1,600円 6×10入



72137-058 コーヒー碗
1,000円 130入 (9.5×6.5×6.8cm·150cc)
72138-058 コーヒー受皿
570円 130入 (13.8×1.5cm)
72139-058 コーヒー碗皿
1,570円 60入



72140-058 紅茶碗
1,000円 130入 (10×8×5.3cm·180cc)
72141-058 紅茶受皿
570円 120入 (4×2cm)
72142-058 紅茶碗皿
1,570円 60入



72143-058 デミタス碗
950円 150入 (8.5×6.4×5.9cm·100cc)
72144-058 デミタス受皿
550円 170入 (12.3×1.8cm)
72145-058 デミタス碗皿
1,500円 80入



72146-058 カップ中碗
750円 120入 (11×8×5.5cm·150cc)
72147-058 カップ中受皿
500円 72入 (13.7×2cm)
72148-058 カップ中碗皿
1,250円 60入 (13.7×2cm·150cc)



72149-058 カップ大碗
900円 110入 (12.5×9.5×6cm·275cc)
72150-058 カップ大受皿
550円 60入 (15.5×2cm)
72151-058 カップ大碗皿
1,450円 60入 (15.5×2cm·275cc)



72152-058 カップ小碗
650円 180入 (10×7×5cm·100cc)
72153-058 カップ小受皿
500円 80入 (13.7×2cm)
72154-058 カップ小碗皿
1,150円 60入 (13.7×2cm·100cc)



72155-408 コーヒー碗
750円 10×10入 (11.3×8.2cm·185cc)
72156-408 コーヒー受皿
450円 120入 (14.7×1.9cm)
72157-408 コーヒー碗皿
1,200円 6×10入



72158-408 カプチーノ碗
850円 10×10入 (9.4×6.7cm·250cc)
72159-408 カプチーノ受皿
450円 120入 (14.7×1.9cm)
72160-408 カプチーノ碗皿
1,300円 6×10入



72161-408 エスプレッソ碗
650円 10×10入 (7.4×5.2cm·110cc)
72162-408 エスプレッソ受皿
400円 150入 (14.7×1.9cm)
72163-408 エスプレッソ碗皿
1,050円 6×10入



72164-408 コーヒー碗
750円 10×10入 (8.2×5.5cm·180cc)
72165-408 コーヒー受皿
450円 120入 (14×2.3cm)
72166-408 コーヒー碗皿
1,200円 6×10入



72167-408 カプチーノ碗
850円 10×8入 (8.5×6.2cm·230cc)
72168-408 カプチーノ受皿
450円 120入 (14.3×2cm)
72169-408 カプチーノ碗皿
1,300円 6×8入



72170-408 デミタス碗
650円 20×5入 (6.5×5.1cm·100cc)
72171-408 デミタス受皿
400円 150入 (12.6×1.9cm)
72172-408 デミタス碗皿
1,050円 6×12入



72173-408 コーヒー碗
750円 10×10入 (7×6.3cm·160cc)
72174-408 コーヒー受皿
450円 120入 (14.7×1.9cm)
72175-408 コーヒー碗皿
1,200円 6×10入



72176-408 紅茶碗
750円 10×10入 (9.3×5.2cm·190cc)
72177-408 紅茶受皿
450円 120入 (14.7×1.9cm)
72178-408 紅茶碗皿
1,200円 6×10入



72179-408 アメリカン碗
800円 10×10入 (7.5×7.1cm·210cc)
72180-408 アメリカン受皿
450円 120入 (14.7×1.9cm)
72181-408 アメリカン碗皿
1,250円 6×10入



72182-138 コーヒー碗
600円 100入 (7.9×6.9cm·190cc)
72183-138 コーヒー受皿
280円 100入 (15.7×2cm)
72184-138 コーヒー碗皿
880円 60入



72185-138 兼用碗
680円 80入 (9.5×5.9cm·220cc)
72186-138 兼用受皿
280円 100入 (15.7×2cm)
72187-138 兼用碗皿
960円 60入



72188-138 アメリカン碗
720円 80入 (8.3×7.6cm·250cc)
72189-138 アメリカン受皿
280円 100入 (15.7×2cm)
72190-138 アメリカン碗皿
1,000円 60入

コーヒー Coffee cup and saucer

NB 強化 TL



NEW 強

72201-408 コーヒー碗
930円 10×10入 (8.3×6cm・195cc)
72202-408 コーヒー受皿
730円 100入 (15×2cm)
72203-408 コーヒー碗皿
1,660円 6×10入

NB 強化 TL



NEW 強

72204-408 紅茶碗
930円 10×10入 (9.4×5.5cm・220cc)
72205-408 紅茶受皿
730円 100入 (15×2cm)
72206-408 紅茶碗皿
1,660円 6×10入

NB 強化 TL



NEW 強

72207-408 アメリカン碗
1,150円 10×8入 (8.6×6.6cm・225cc)
72208-408 アメリカン受皿
730円 100入 (15×2cm)
72209-408 アメリカン碗皿
1,880円 6×8入

K ネジ NB



72210-408 コーヒー碗
830円 10×10入 (7.5×6.9cm・190cc)
72211-408 コーヒー受皿
550円 120入 (14.5×2cm)
72212-408 コーヒー碗皿
1,380円 6×10入

K ネジ NB



72213-408 紅茶碗
830円 10×10入 (8.5×5.8cm・210cc)
72214-408 紅茶受皿
550円 120入 (14.5×2cm)
72215-408 紅茶碗皿
1,380円 6×10入

K ネジ NB



72216-408 アメリカン碗
1,020円 10×10入 (8.3×8cm・250cc)
72217-408 アメリカン受皿
550円 120入 (14.5×2cm)
72218-408 アメリカン碗皿
1,570円 6×10入

中玉 NB



72219-408 コーヒー碗
770円 10×10入 (7.7×6.5cm・190cc)
72220-408 コーヒー受皿
550円 120入 (14.8×1.9cm)
72221-408 コーヒー碗皿
1,320円 6×10入

中玉 NB



72222-408 紅茶碗
770円 10×10入 (8.5×5.9cm・220cc)
72223-408 紅茶受皿
550円 120入 (14.8×1.9cm)
72224-408 紅茶碗皿
1,320円 6×10入

中玉 NB



72225-408 アメリカン碗
900円 10×10入 (8×7.5cm・230cc)
72226-408 アメリカン受皿
550円 120入 (14.8×1.9cm)
72227-408 アメリカン碗皿
1,450円 6×10入

スタック NB



72228-408 コーヒー碗
770円 10×10入 (7.5×6.5cm・170cc)
72229-408 コーヒー受皿
550円 120入 (14.4×1.8cm)
72230-408 コーヒー碗皿
1,320円 6×10入

スタック NB



72231-408 紅茶碗
770円 10×10入 (8.5×6cm・220cc)
72232-408 紅茶受皿
550円 120入 (14.4×1.8cm)
72233-408 紅茶碗皿
1,320円 6×10入

スタック NB



72234-408 アメリカン碗
880円 10×10入 (7.8×7cm・230cc)
72235-408 アメリカン受皿
550円 120入 (14.4×1.8cm)
72236-408 アメリカン碗皿
1,430円 6×10入

NR



72237-408 コーヒー碗
930円 10×10入 (7×7cm・180cc)
72238-408 コーヒー受皿
650円 120入 (14.8×2.1cm)
72239-408 コーヒー碗皿
1,580円 6×10入

NR



72240-408 紅茶碗
930円 10×10入 (8.9×5cm・210cc)
72241-408 紅茶受皿
650円 120入 (14.8×2.1cm)
72242-408 紅茶碗皿
1,580円 6×10入

NR



72243-408 アメリカン碗
1,100円 10×10入 (8×7.5cm・250cc)
72244-408 アメリカン受皿
650円 120入 (14.8×2.1cm)
72245-408 アメリカン碗皿
1,750円 6×10入

NR



72246-408 デミタス碗
830円 10×10入 (6×6cm・100cc)
72247-408 デミタス受皿
600円 150入 (12.9×1.7cm)
72248-408 デミタス碗皿
1,430円 6×12入

NB クレスタ



72249-408 コーヒー碗
1,100円 10×10入 (7.4×8.3cm・200cc)
72250-408 コーヒー受皿
600円 120入 (14.9×2.5cm)
72251-408 コーヒー碗皿
1,700円 6×10入

NB クレスタ



72252-408 アメリカン碗
1,200円 10×10入 (8×9cm・240cc)
72253-408 アメリカン受皿
600円 120入 (14.9×2.5cm)
72254-408 アメリカン碗皿
1,800円 6×10入

マーチ NB



72255-408 コーヒー碗
850円 10×10入 (8.2×6.1cm・180cc)
72256-408 コーヒー受皿
600円 120入 (14.3×2.2cm)
72257-408 コーヒー碗皿
1,450円 6×10入

マーチ NB



72258-408 紅茶碗
850円 10×10入 (9×4.8cm・170cc)
72259-408 紅茶受皿
600円 120入 (14.3×2.2cm)
72260-408 紅茶碗皿
1,450円 6×10入

マーチ NB



72261-408 アメリカン碗
950円 10×10入 (8×7cm・200cc)
72262-408 アメリカン受皿
600円 120入 (14.3×2.2cm)
72263-408 アメリカン碗皿
1,550円 6×10入

マーチ NB



72264-408 デミタス碗
750円 10×10入 (6.1×5.5cm・100cc)
72265-408 デミタス受皿
550円 150入 (11.9×1.9cm)
72266-408 デミタス碗皿
1,300円 6×10入

HT



強

72267-408 コーヒー碗
950円 10×10入 (8×6.6cm・190cc)
72268-408 コーヒー受皿
730円 120入 (15×2cm)
72269-408 コーヒー碗皿
1,680円 6×10入

HT



強

72270-408 アメリカン碗
1,150円 10×10入 (8.3×7.5cm・210cc)
72271-408 アメリカン受皿
730円 120入 (15×2cm)
72272-408 アメリカン碗皿
1,880円 6×10入

NB ネジリ



72273-408 コーヒー碗
600円 10×10入 (8×6.5cm・190cc)
72274-408 コーヒー受皿
400円 120入 (14×1.8cm)
72275-408 コーヒー碗皿
1,000円 6×10入

NB ネジリ



72276-408 紅茶碗
600円 10×10入 (9.2×5cm・210cc)
72277-408 紅茶受皿
400円 120入 (14×1.8cm)
72278-408 紅茶碗皿
1,000円 6×10入

フィレンツェ NB



72279-408 コーヒー碗
770円 10×10入 (7.9×7.6cm・200cc)
72280-408 コーヒー受皿
570円 120入 (14.4×1.8cm)
72281-408 コーヒー碗皿
1,340円 6×10入

フィレンツェ NB



72282-408 紅茶碗
770円 10×10入 (8.8×6.5cm・230cc)
72283-408 紅茶受皿
570円 120入 (14.4×1.8cm)
72284-408 紅茶碗皿
1,340円 6×10入

NB キング



72285-408 コーヒー碗
580円 10×10入 (8.5×6.8cm・210cc)
72286-408 受皿
380円 120入 (14.8×2.1cm)
72287-408 コーヒー碗皿
960円 6×10入

NB クイン



72288-408 兼用碗
580円 10×8入 (9.7×5.9cm・210cc)
72289-408 受皿
380円 100入 (15.6×1.8cm)
72290-408 兼用碗皿
960円 6×8入



72301-058 コーヒー碗
800円 130入 (7.5×6.5cm・200cc)
72302-058 兼用受皿
580円 130入 (15×2cm)
72303-058 コーヒー碗皿
1,380円 60入



72304-058 紅茶碗
800円 115入 (9×5.5cm・220cc)
72305-058 兼用受皿
580円 110入 (15×2cm)
72306-058 紅茶碗皿
1,380円 55入



72307-058 アメリカン碗
900円 115入 (11×8.5×7.5cm・250cc)
72308-058 兼用受皿
580円 110入 (15×2cm)
72309-058 アメリカン碗皿
1,480円 55入



72310-408 コーヒー碗
780円 10×10入 (7.3×6.5cm・190cc)
72311-408 コーヒー受皿
600円 120入 (14.5×2cm)
72312-408 コーヒー碗皿
1,380円 6×10入



72313-408 紅茶碗
780円 10×10入 (8.3×5.3cm・200cc)
72314-408 紅茶受皿
600円 120入 (14.5×2cm)
72315-408 紅茶碗皿
1,380円 6×10入



72316-408 アメリカン碗
900円 10×10入 (8.3×8cm・310cc)
72317-408 アメリカン受皿
600円 120入 (14.5×2cm)
72318-408 アメリカン碗皿
1,500円 6×10入



72319-408 コーヒー碗
900円 10×10入 (7.5×6.7cm・160cc)
72320-408 コーヒー受皿
600円 120入 (15×2.1cm)
72321-408 コーヒー碗皿
1,500円 6×10入



72322-408 アメリカン碗
1,000円 10×8入 (8.3×7.8cm・230cc)
72323-408 アメリカン受皿
600円 120入 (15×2.1cm)
72324-408 アメリカン碗皿
1,600円 6×8入



72325-408 コーヒー碗
880円 10×10入 (6.8×6.6cm・170cc)
72326-408 コーヒー受皿
650円 120入 (14.5×1.6cm)
72327-408 コーヒー碗皿
1,530円 6×10入



72328-408 兼用碗
880円 10×10入 (7.5×5.7cm・180cc)
72329-408 兼用受皿
650円 120入 (14.5×1.6cm)
72330-408 兼用碗皿
1,530円 6×10入



72331-408 コーヒー碗
720円 10×10入 (7.7×6.3cm・180cc)
72332-408 コーヒー受皿
480円 120入 (14.2×2cm)
72333-408 コーヒー碗皿
1,200円 6×10入



72334-408 紅茶碗
720円 10×10入 (9×5cm・210cc)
72335-408 紅茶受皿
480円 120入 (14.2×2cm)
72336-408 紅茶碗皿
1,200円 6×10入



72337-408 スタックコーヒー碗
850円 10×10入 (7.6×6.4cm・195cc)
72338-408 スタックコーヒー受皿
750円 100入 (14.5×1.7cm)
72339-408 スタックコーヒー碗皿
1,600円 6×10入



72340-408 スタック兼用碗
850円 10×10入 (8.4×5.2cm・210cc)
72341-408 スタック兼用受皿
750円 100入 (14.5×1.7cm)
72342-408 スタック兼用碗皿
1,600円 6×10入



72343-408 コーヒー碗
880円 10×10入 (7.7×7.4cm・180cc)
72344-408 コーヒー受皿
550円 120入 (14×1.3cm)
72345-408 コーヒー碗皿
1,430円 6×10入



72346-408 紅茶碗
880円 10×10入 (8.2×6.1cm・185cc)
72347-408 紅茶受皿
550円 120入 (14×1.3cm)
72348-408 紅茶碗皿
1,430円 6×10入



72349-458 レギュラーカップ
800円 60入 (11.4×9×5.9cm・205cc)
72350-458 レギュラーカップソーサー
500円 100入 (15.3×2.1cm)
72351-458 レギュラー碗皿
1,300円 60入 (12.5×15.3cm)



72352-458 兼用カップ
900円 60入 (11.8×9.4×6.3cm・245cc)
72353-458 兼用カップソーサー
500円 100入 (15.3×2.1cm)
72354-458 兼用碗皿
1,400円 60入 (13.5×15.3cm)



72355-408 兼用碗
1,030円 10×10入 (8.9×6cm・200cc)
72356-408 受皿
730円 100入 (15×2cm)
72357-408 兼用碗皿
1,760円 6×10入



72358-408 コーヒー碗
850円 10×10入 (7.7×6.7cm・185cc)
72359-408 コーヒー受皿
750円 100入 (14.5×1.7cm)
72360-408 コーヒー碗皿
1,600円 6×10入



72361-058 兼用碗(フセ焼軽量)
680円 190入 (7.5×6.2cm・200cc)
72362-058 受皿
550円 160入 (14.9×1.8cm)
72363-058 兼用碗皿
1,230円 86入



72364-408 コーヒー碗
990円 10×10入 (8.5×7cm・200cc)
72365-408 コーヒー受皿
520円 100入 (15×2cm)
72366-408 コーヒー碗皿
1,510円 6×10入



72367-058 碗
780円 120入 (10.3×8×6.7cm・190cc)
72368-058 受皿
520円 72入 (14.5×2cm)
72369-058 碗皿
1,300円 60入



72370-408 コーヒー碗
800円 10×10入 (7×7cm・170cc)
72371-408 コーヒー受皿
600円 120入 (15×2.1cm)
72372-408 コーヒー碗皿
1,400円 6×10入



72373-478 コーヒー碗
420円 10×10入 (7×6.8cm・180cc)
72374-478 コーヒー受皿
300円 100入 (14.8×2cm)
72375-478 コーヒー碗皿
720円 6×10入



72376-478 紅茶碗
420円 10×10入 (8.2×5.8cm・200cc)
72377-478 紅茶受皿
300円 100入 (14.8×2cm)
72378-478 紅茶碗皿
720円 6×10入



72379-148 JC白磁コーヒー碗
480円 80入 (7.4×6.5cm・200cc)
72380-148 JC受皿
380円 100入 (14.6×2cm)
72381-148 JC白磁コーヒー碗皿
860円 60入



72382-148 JC白磁紅茶碗
480円 80入 (8.6×6cm・240cc)
72383-148 JC受皿
380円 100入 (14.6×2cm)
72384-148 JC白磁紅茶碗皿
860円 60入



72385-488 セレナ コーヒー碗
750円 120入 (8.9×5.5×5.5cm・180cc)
72386-488 セレナ コーヒーソーサー
520円 105入 (11.4×11.4×2.5cm)
72387-488 セレナ コーヒー碗皿
1,270円 48入



72388-488 セレナ カプチーノ碗
810円 90入 (9.8×5.8×5.8cm・220cc)
72389-488 セレナ カプチーノソーサー
520円 105入 (11.4×11.4×2.5cm)
72390-488 セレナ カプチーノ碗皿
1,330円 48入

コーヒー Coffee cup and saucer

高台



72401-408 コーヒー碗
1,150円 10×10入 (7.5×9.3cm·200cc)
72402-408 コーヒー受皿
500円 120入 (15×2.3cm)
72403-408 コーヒー碗皿
1,650円 6×10入

ホテル



72404-408 アメリカン碗
800円 10×10入 (8.4×7.1cm·200cc)
72405-408 アメリカン受皿(リム付)
500円 120入 (15×2.3cm)
72406-408 アメリカン碗皿
1,300円 6×10入

CR

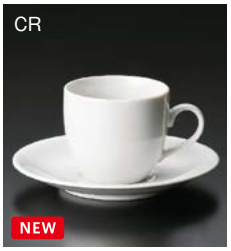

NEW

72407-278 コーヒー碗
540円 120入 (7.4×6.5cm·175cc)
72408-278 受皿
340円 120入 (15.5×1.8cm)
72409-278 コーヒー碗皿
880円 60入

マグ



72410-408 コーヒー碗
680円 10×10入 (7.3×7.1cm·170cc)
72411-408 コーヒー受皿
500円 120入 (15.3×1.8cm)
72412-408 コーヒー碗皿
1,180円 6×10入

新名陶



72413-408 コーヒー碗
680円 10×10入 (8×6.2cm·140cc)
72414-408 コーヒー受皿
450円 120入 (14.8×2.1cm)
72415-408 コーヒー碗皿
1,130円 6×10入

タマゴ



72416-408 コーヒー碗
700円 10×10入 (8.2×6.1cm·160cc)
72417-408 コーヒー受皿
450円 120入 (14.8×2.1cm)
72418-408 コーヒー碗皿
1,150円 6×10入

パール



72419-478 コーヒー碗
420円 10×10入 (7.2×6.8cm·170cc)
72420-478 コーヒー受皿
300円 100入 (14.8×2cm)
72421-478 コーヒー碗皿
720円 6×10入

パール



72422-478 紅茶碗
420円 10×10入 (8.3×5.5cm·170cc)
72423-478 紅茶受皿
300円 100入 (14.8×2cm)
72424-478 紅茶碗皿
720円 6×10入

パール



72425-478 アメリカン碗
450円 10×10入 (7.8×7.3cm·220cc)
72426-478 アメリカン受皿
300円 100入 (14.8×2cm)
72427-478 アメリカン碗皿
750円 6×10入

パール



72428-478 デミタス碗
380円 10×10入 (6.3×5.2cm·100cc)
72429-478 デミタス受皿
280円 100入 (13.2×2cm)
72430-478 デミタス碗皿
660円 6×10入

パール



72431-478 カプチーノ碗
450円 10×10入 (9.3×6cm·220cc)
72432-478 カプチーノ受皿
300円 100入 (14.8×2cm)
72433-478 カプチーノ碗皿
750円 6×10入

白磁切立



72434-058 碗
750円 120入 (9.5×7×6.8cm·180cc)
72435-058 受皿
500円 60入 (14.2×2.2cm)
72436-058 碗皿
1,250円 60入

白磁チャペル



72437-408 コーヒー碗
890円 10×10入 (8.2×7cm·200cc)
72438-408 コーヒー受皿
520円 120入 (15×2cm)
72439-408 コーヒー碗皿
1,410円 6×10入

白磁カルチェ



72440-408 兼用碗
890円 10×10入 (9.5×6cm·210cc)
72441-408 兼用受皿
520円 100入 (15.5×2cm)
72442-408 兼用碗皿
1,410円 6×10入

モデルホワイト



72443-458 コーヒー碗
1,650円 60入 (8×8cm·170cc)
72444-458 コーヒー受皿
970円 100入 (17.5×14.7×2.5cm)
72445-458 コーヒー碗皿
2,620円 6×10入

モデルブラック



72446-458 コーヒー碗
1,650円 60入 (8×8cm·170cc)
72447-458 コーヒー受皿
970円 100入 (17.5×14.7×2.5cm)
72448-458 コーヒー碗皿
2,620円 6×10入

白磁スパダ



72449-408 コーヒー碗
950円 10×10入 (8×7.5cm·180cc)
72450-408 コーヒー受皿
750円 100入 (14.9×2.6cm)
72451-408 コーヒー碗皿
1,700円 6×10入

スパダ（ナマコ釉）



72452-408 コーヒー碗
1,100円 10×10入 (8×7.5cm·180cc)
72453-408 コーヒー受皿
850円 100入 (14.9×2.6cm)
72454-408 コーヒー碗皿
1,950円 6×10入

ダイナー(ヒスイ)



72455-408 コーヒー碗
1,100円 10×8入 (7.5×7.8cm·200cc)
72456-408 コーヒー受皿
650円 80入 (14.3×2.5cm)
72457-408 コーヒー碗皿
1,750円 6×8入

ダイナー(ヒスイ)



72458-408 アメリカン碗
1,200円 10×6入 (8×8.6cm·240cc)
72459-408 アメリカン受皿
650円 80入 (15.3×2cm)
72460-408 アメリカン碗皿
1,850円 6×5入

ダイナー(アメ)



72461-408 コーヒー碗
1,100円 10×8入 (7.5×7.8cm·200cc)
72462-408 コーヒー受皿
650円 80入 (14.3×2.5cm)
72463-408 コーヒー碗皿
1,750円 6×8入

ダイナー(アメ)



72464-408 アメリカン碗
1,200円 10×6入 (8×8.6cm·240cc)
72465-408 アメリカン受皿
650円 80入 (15.3×2cm)
72466-408 アメリカン碗皿
1,850円 6×5入

ハーベストこげ茶釉



NEW

72467-408 コーヒー碗
900円 10×8入 (8.2×7.6cm·180cc)
72468-408 コーヒー受皿
700円 80入 (15.3×2cm)
72469-408 コーヒー碗皿
1,600円 6×8入

ハーベストこげ茶釉



NEW

72470-408 アメリカン碗
1,000円 10×6入 (9×8.3cm·270cc)
72471-408 アメリカン受皿
700円 80入 (15.3×2cm)
72472-408 アメリカン碗皿
1,700円 6×8入

洋風粉引



72473-028 コーヒー碗
390円 10×10入 (7.2×6.8cm·170cc)
72474-028 コーヒー受皿
320円 100入 (14.8×2cm·170cc)
72475-028 コーヒー碗皿
710円 6×10入

NB 花型新



72476-058 コーヒー碗
750円 120入 (10.3×8×6.7cm·180cc)
72477-058 コーヒー受皿
500円 72入 (14.5×2cm)
72478-058 コーヒー碗皿
1,250円 60入

クラリスアイボリー



NEW

72479-408 兼用碗
1,300円 10×10入 (8.6×5.1cm·185cc)
72480-408 兼用受皿
830円 100入 (14.2×2.5cm)
72481-408 兼用碗皿
2,130円 6×10入

クラリスグレー



NEW

72482-408 兼用碗
1,300円 10×10入 (8.6×5.1cm·185cc)
72483-408 兼用受皿
830円 100入 (14.2×2.5cm)
72484-408 兼用碗皿
2,130円 6×10入

ホーローデミタス



72485-238 碗
580円 100入 (7.5×4.7cm·127cc)
72486-238 皿
480円 100入 (11.5×1.6cm)
72487-238 碗皿
1,060円 60入

ホーロー PC コーヒー



72488-238 碗
630円 100入 (9.5×5.8cm·240cc)
72489-238 皿
530円 120入 (14.5×2cm)
72490-238 碗皿
1,160円 60入



72501-178 カプチーノ碗(特白磁)
1,350円 (10.6×8.6×5.9cm・160cc)
72502-178 カプチーノ受皿(特白磁)
850円 (13.7×2.2cm)
72503-178 カプチーノC/S(特白磁)
2,200円 40入



72504-178 ラテ碗(特白磁)
1,500円 (11.3×9×6.7cm・210cc)
72505-178 ラテ受皿(特白磁)
850円 (13.7×2.2cm)
72506-178 ラテC/S(特白磁)
2,350円 40入



72507-178 エスプレッソ碗(特白磁)
1,150円 (8.5×6.5×5.6cm・80cc)
72508-178 エスプレッソ受皿(特白磁)
830円 (11.8×1.7cm)
72509-178 エスプレッソC/S(特白磁)
1,980円 50入



72510-178 カプチーノ碗(特白磁)
1,550円 (10.6×8.6×5.9cm・160cc)
72511-178 カプチーノ受皿(特白磁)
1,250円 (13.7×2.2cm)
72512-178 カプチーノC/S(特白磁)
2,800円 40入



72513-178 ラテ碗(特白磁)
1,650円 (11.3×9×6.7cm・210cc)
72514-178 ラテ受皿(特白磁)
1,250円 (13.7×2.2cm)
72515-178 ラテC/S(特白磁)
2,900円 40入



72516-178 エスプレッソ碗(特白磁)
1,400円 (8.5×6.5×5.6cm・80cc)
72517-178 エスプレッソ受皿(特白磁)
1,200円 (11.8×1.7cm)
72518-178 エスプレッソC/S(特白磁)
2,600円 50入



72519-408 コーヒー碗
1,100円 10×10入 (7.1×6.4cm・165cc)
72520-408 コーヒー受皿
780円 100入 (14.2×2.5cm)
72521-408 コーヒー碗皿
1,880円 6×10入



72522-408 紅茶碗
1,100円 10×10入 (8.6×5.1cm・185cc)
72523-408 紅茶受皿
780円 100入 (14.2×2.5cm)
72524-408 紅茶碗皿
1,880円 6×10入



72525-408 アメリカン碗
1,350円 10×10入 (8.1×8cm・265cc)
72526-408 アメリカン受皿
780円 100入 (14.2×2.5cm)
72527-408 アメリカン碗皿
2,130円 6×10入



72528-408 コーヒー碗
900円 10×10入 (7×6.5cm・180cc)
72529-408 コーヒー受皿
650円 120入 (14.7×2cm)
72530-408 コーヒー碗皿
1,550円 6×10入



72531-408 紅茶碗
900円 10×10入 (8.6×5.1cm・185cc)
72532-408 紅茶受皿
650円 120入 (14.7×2cm)
72533-408 紅茶碗皿
1,550円 6×10入



72534-408 アメリカン碗
1,100円 10×10入 (8.1×8cm・265cc)
72535-408 アメリカン受皿
650円 120入 (14.7×2cm)
72536-408 アメリカン碗皿
1,750円 6×10入



72537-058 コーヒー碗
800円 120入 (10×7.5×6.5cm・200cc)
72538-058 コーヒー受皿
580円 60入 (15×2cm)
72539-058 コーヒー碗皿
1,380円 60入



72540-058 紅茶碗
800円 120入 (11.5×9×5.5cm・220cc)
72541-058 紅茶受皿
580円 60入 (15×2cm)
72542-058 紅茶碗皿
1,380円 60入



72543-058 アメリカン碗
900円 100入 (11×8.5×7.5cm・250cc)
72544-058 アメリカン受皿
580円 60入 (15×2cm)
72545-058 アメリカン碗皿
1,380円 60入



72546-408 コーヒー碗
900円 10×10入 (8.4×6.7cm・170cc)
72547-408 コーヒー受皿
600円 80入 (15.2×1.9cm)
72548-408 コーヒー碗皿
1,500円 6×10入



72549-408 紅茶碗
900円 10×10入 (9.5×6.1cm・225cc)
72550-408 紅茶受皿
600円 80入 (15.2×1.9cm)
72551-408 紅茶碗皿
1,500円 6×10入



72552-408 コーヒー碗
1,150円 10×10入 (8.3×6.2cm・170cc)
72553-408 コーヒー受皿
850円 120入 (15.2×2cm)
72554-408 コーヒー碗皿
2,000円 6×10入



72555-408 コーヒー碗
1,300円 10×10入 (7.5×7.3cm・195cc)
72556-408 コーヒー受皿
850円 100入 (15.2×2.2cm)
72557-408 コーヒー碗皿
2,150円 6×10入



72558-408 コーヒー碗
1,300円 10×10入 (7.5×7.3cm・195cc)
72559-408 コーヒー受皿
850円 100入 (15.2×2.2cm)
72560-408 コーヒー碗皿
2,150円 6×10入



72561-408 コーヒー碗
1,300円 10×10入 (7.5×7.3cm・195cc)
72562-408 コーヒー受皿
850円 100入 (15.2×2.2cm)
72563-408 コーヒー碗皿
2,150円 6×10入



72564-408 コーヒー碗
1,300円 10×10入 (6.2×7.8cm・180cc)
72565-408 コーヒー受皿
850円 100入 (15.2×2.2cm)
72566-408 コーヒー碗皿
2,150円 6×10入



72567-408 コーヒー碗
1,300円 10×10入 (6.2×7.8cm・180cc)
72568-408 コーヒー受皿
850円 100入 (15.2×2.2cm)
72569-408 コーヒー碗皿
2,150円 6×10入



72570-408 コーヒー碗
1,300円 10×10入 (6.2×7.8cm・180cc)
72571-408 コーヒー受皿
850円 100入 (15.2×2.2cm)
72572-408 コーヒー碗皿
2,150円 6×10入



72573-458 デミタス碗
880円 6×10入 (6.5×5.3cm・60cc)
72574-458 デミタス受皿
580円 10×10入 (12.7×1.7cm)
72575-458 デミタス碗皿
1,460円 6×10入



72576-408 デミタス碗
570円 10×10入 (6.1×5.5cm・100cc)
72577-408 デミタス受皿
430円 150入 (12.8×1.9cm)
72578-408 デミタス碗皿
1,000円 6×12入



72579-058 デミタス碗
600円 230入 (6.4×5.1cm・110cc)
72580-058 デミタス受皿
500円 200入 (11.2×2cm)
72581-058 デミタス碗皿
1,100円 105入



72582-408 デミタス碗
850円 120入 (6.1×5.5cm・100cc)
72583-408 デミタス受皿
600円 120入 (13.5×2.2cm)
72584-408 デミタス碗皿
1,450円 6×10入



72585-028 3オンス エスプレッソカップ
750円 10×10入 (8.3×6.5×6.3cm・90cc)
72586-028 イラーレ 兼用ソーサー
650円 80入 (14.7×1.7cm)



72587-138 エスプレッソ碗
570円 120入 (6.6×5.6cm・110cc)
72588-138 エスプレッソ受皿
260円 140入 (13.3×2cm)
72589-138 エスプレッソ碗皿
830円 80入

コーヒー Coffee cup and saucer



72601-408 コーヒー碗
1,000円 10×10入 (7.4×7cm·190cc)
72602-408 コーヒー受皿
780円 120入 (14.5×2cm)
72603-408 コーヒー碗皿
1,780円 6×10入



72604-408 紅茶碗
1,000円 10×10入 (8.3×5.8cm·210cc)
72605-408 紅茶受皿
780円 120入 (14.5×2cm)
72606-408 紅茶碗皿
1,780円 6×10入



72607-408 アメリカン碗
1,200円 10×5入 (8×7.9cm·250cc)
72608-408 アメリカン受皿
780円 120入 (14.5×2cm)
72609-408 アメリカン碗皿
1,980円 6×10入



72610-478 コーヒー碗
990円 10×10入 (7.6×6.5cm·190cc)
72611-478 コーヒー受皿
790円 100入 (15.3×1.9cm)
72612-478 コーヒー碗皿
1,780円 6×10入



72613-478 紅茶碗
990円 10×10入 (8.9×5.7cm·200cc)
72614-478 紅茶受皿
790円 100入 (15.3×1.9cm)
72615-478 紅茶碗皿
1,780円 6×10入



72616-478 アメリカン碗
1,090円 10×10入 (8×7.8cm·260cc)
72617-478 アメリカン受皿
790円 100入 (15.3×1.9cm)
72618-478 アメリカン碗皿
1,880円 6×10入



72619-408 コーヒー碗
1,100円 10×10入 (8×6.6cm·210cc)
72620-408 コーヒー受皿
750円 120入 (14.7×2cm)
72621-408 コーヒー碗皿
1,850円 6×10入



72622-408 紅茶碗
1,100円 10×10入 (9×5cm·210cc)
72623-408 紅茶受皿
750円 120入 (14.7×2cm)
72624-408 紅茶碗皿
1,850円 6×10入



72625-408 コーヒー碗
1,100円 10×10入 (7.5×6.7cm·200cc)
72626-408 コーヒー受皿
750円 120入 (14.1×1.8cm)
72627-408 コーヒー碗皿
1,850円 6×10入



72628-408 紅茶碗
1,100円 10×10入 (8.9×5.2cm·220cc)
72629-408 紅茶受皿
750円 120入 (14.1×1.8cm)
72630-408 紅茶碗皿
1,850円 6×10入



72631-408 コーヒー碗
1,100円 10×10入 (8×6.6cm·200cc)
72632-408 コーヒー受皿
750円 120入 (14.1×1.8cm)
72633-408 コーヒー碗皿
1,850円 6×10入



72634-408 紅茶碗
1,100円 10×10入 (9×5cm·210cc)
72635-408 紅茶受皿
750円 120入 (14.1×1.8cm)
72636-408 紅茶碗皿
1,850円 6×10入



72637-408 コーヒー碗
1,100円 10×10入 (8×6.6cm·210cc)
72638-408 コーヒー受皿
750円 120入 (14.7×2cm)
72639-408 コーヒー碗皿
1,850円 6×10入



72640-408 紅茶碗
1,100円 10×10入 (9×5cm·210cc)
72641-408 紅茶受皿
750円 120入 (14.7×2cm)
72642-408 紅茶碗皿
1,850円 6×10入



72643-408 コーヒー碗
1,100円 10×10入 (7.7×6.3cm·180cc)
72644-408 コーヒー受皿
750円 120入 (14.2×2cm)
72645-408 コーヒー碗皿
1,850円 6×10入



72646-408 紅茶碗
1,100円 10×10入 (9×5cm·210cc)
72647-408 紅茶受皿
750円 120入 (14.2×2cm)
72648-408 紅茶碗皿
1,850円 6×10入



72649-408 コーヒー碗
1,400円 10×10入 (7.7×6.3cm·180cc)
72650-408 コーヒー受皿
800円 120入 (14.2×2cm)
72651-408 コーヒー碗皿
2,200円 6×10入



72652-408 紅茶碗
1,400円 10×10入 (9×5cm·210cc)
72653-408 紅茶受皿
800円 120入 (14.2×2cm)
72654-408 紅茶碗皿
2,200円 6×10入



72655-408 コーヒー碗
1,000円 10×10入 (7.8×6.8cm·200cc)
72656-408 コーヒー受皿
850円 100入 (15.2×1.9cm)
72657-408 コーヒー碗皿
1,850円 6×10入



72658-408 コーヒー碗
1,000円 10×10入 (7.8×6.8cm·200cc)
72659-408 コーヒー受皿
850円 100入 (15.2×1.9cm)
72660-408 コーヒー碗皿
1,850円 6×10入



72661-448 コーヒー碗
1,180円 10×10入 (9×8.8×5.5cm·200cc)
72662-448 コーヒー受皿
780円 80入 (15×14.9×2.2cm)
72663-448 コーヒー碗皿
1,960円 6×10入



72664-278 丸コーヒー碗
900円 10×8入 (9.3×6.3cm·230cc)
72665-278 受皿
800円 120入 (15.4×2cm)
72666-278 コーヒー碗皿
1,700円 6×10入



72667-278 丸コーヒー碗
900円 10×8入 (9.3×6.3cm·230cc)
72668-278 受皿
800円 120入 (15.4×2cm)
72669-278 コーヒー碗皿
1,700円 6×10入



72670-278 丸コーヒー碗
900円 8×10入 (9.3×6.3cm·230cc)
72671-278 受皿
800円 120入 (15.4×2cm)
72672-278 コーヒー碗皿
1,700円 6×10入



72673-058 兼用碗
680円 120入 (8.3×6.4cm·210cc)
72674-058 受皿
550円 100入 (13.8×2cm)
72675-058 兼用碗皿
1,230円 55入



72676-058 兼用碗
700円 120入 (8.3×6.4cm·210cc)
72677-058 受皿
580円 100入 (13.8×2cm)
72678-058 兼用碗皿
1,280円 55入



72679-058 兼用碗
700円 120入 (8.3×6.4cm·210cc)
72680-058 受皿
580円 100入 (13.8×2cm)
72681-058 兼用碗皿
1,280円 55入



72682-408 コーヒー碗
1,100円 10×10入 (8.3×6.2cm·170cc)
72683-408 コーヒー受皿
850円 120入 (15.2×2cm)
72684-408 コーヒー碗皿
1,950円 6×10入



72685-278 コーヒー碗
1,080円 60入 (8.7×6.8cm·210cc)
72686-278 コーヒーソーサー
720円 60入 (13.5×2.3cm)
72687-278 コーヒーC/S
1,800円 60入



72688-408 デミタス碗
580円 10×10入 (7.7×4.6cm·130cc)
72689-408 デミタス受皿
360円 150入 (11.4×1.4cm)
72690-408 デミタス碗皿
940円 6×10入



72701-448 コーヒー碗
2,200円 10×10入 (8.3×7cm·200cc)
72702-448 コーヒー受皿
1,200円 80入 (14.2×2.2cm)
72703-448 コーヒー碗皿
3,400円 6×10入



72704-448 紅茶碗
2,200円 10×10入 (9.2×5.5cm·200cc)
72705-448 紅茶受皿
1,200円 80入 (14.2×2.2cm)
72706-448 紅茶碗皿
3,400円 6×10入



72707-448 コーヒー碗
2,200円 10×10入 (8.3×7cm·200cc)
72708-448 コーヒー受皿
1,200円 80入 (14.2×2.2cm)
72709-448 コーヒー碗皿
3,400円 6×10入



72710-448 紅茶碗
2,200円 10×10入 (9.2×5.5cm·200cc)
72711-448 紅茶受皿
1,200円 80入 (14.2×2.2cm)
72712-448 紅茶碗皿
3,400円 6×10入



72713-448 コーヒー碗
2,200円 10×10入 (8.3×7cm·200cc)
72714-448 コーヒー受皿
1,200円 80入 (14.2×2.2cm)
72715-448 コーヒー碗皿
3,400円 6×10入



72716-448 紅茶碗
2,200円 10×10入 (9.2×5.5cm·200cc)
72717-448 紅茶受皿
1,200円 80入 (14.2×2.2cm)
72718-448 紅茶碗皿
3,400円 6×10入



72719-448 コーヒー碗
2,050円 10×10入 (7.5×6.8cm·180cc)
72720-448 コーヒー受皿
1,050円 80入 (14×2.2cm)
72721-448 コーヒー碗皿
3,100円 6×10入



72722-448 紅茶碗
2,050円 10×10入 (8.3×4.8cm·180cc)
72723-448 紅茶受皿
1,050円 80入 (14×2.2cm)
72724-448 紅茶碗皿
3,100円 6×10入



72725-448 アメリカン碗
2,500円 10×10入 (8.5×8.3cm·280cc)
72726-448 アメリカン受皿
1,200円 80入 (15×2.5cm)
72727-448 アメリカン碗皿
3,700円 6×10入



72728-448 コーヒー碗
2,050円 10×10入 (7.5×6.8cm·180cc)
72729-448 コーヒー受皿
1,050円 80入 (14×2.2cm)
72730-448 コーヒー碗皿
3,100円 6×10入



72731-448 紅茶碗
2,050円 10×10入 (8.3×4.8cm·180cc)
72732-448 紅茶受皿
1,050円 80入 (14×2.2cm)
72733-448 紅茶碗皿
3,100円 6×10入



72734-448 アメリカン碗
2,500円 10×10入 (8.5×8.3cm·280cc)
72735-448 アメリカン受皿
1,200円 80入 (15×2.5cm)
72736-448 アメリカン碗皿
3,700円 6×10入



72737-448 コーヒー碗
2,200円 10×10入 (8.3×7cm·200cc)
72738-448 コーヒー受皿
1,200円 80入 (14.2×2.2cm)
72739-448 コーヒー碗皿
3,400円 6×10入



72740-448 紅茶碗
2,200円 10×10入 (9.2×5.5cm·200cc)
72741-448 紅茶受皿
1,200円 80入 (14.2×2.2cm)
72742-448 紅茶碗皿
3,400円 6×10入



72743-448 コーヒー碗
2,200円 10×10入 (8.3×7cm·200cc)
72744-448 コーヒー受皿
1,200円 80入 (14.2×2.2cm)
72745-448 コーヒー碗皿
3,400円 6×10入



72746-448 紅茶碗
2,200円 10×10入 (9.2×5.5cm·200cc)
72747-448 紅茶受皿
1,200円 80入 (14.2×2.2cm)
72748-448 紅茶碗皿
3,400円 6×10入



72749-448 コーヒー碗
1,500円 10×10入 (8.3×7cm·200cc)
72750-448 コーヒー受皿
850円 80入 (14.2×2.2cm)
72751-448 コーヒー碗皿
2,350円 6×10入



72752-448 紅茶碗
1,500円 10×10入 (9.2×5.5cm·200cc)
72753-448 紅茶受皿
850円 80入 (14.2×2.2cm)
72754-448 紅茶碗皿
2,350円 6×10入



72755-448 コーヒー碗
1,500円 10×10入 (8.3×7cm·200cc)
72756-448 コーヒー受皿
850円 80入 (14.2×2.2cm)
72757-448 コーヒー碗皿
2,350円 6×10入



72758-448 紅茶碗
1,500円 10×10入 (9.2×5.5cm·200cc)
72759-448 紅茶受皿
850円 80入 (14.2×2.2cm)
72760-448 紅茶碗皿
2,350円 6×10入



72761-458 コーヒー碗
1,350円 12入 (8.4×7cm·200cc)
72762-458 コーヒー受皿
920円 6×10入 (15×2.2cm)
72763-458 コーヒー碗皿
2,270円 6×10入



72764-458 コーヒー碗
1,350円 12入 (8.4×7cm·200cc)
72765-458 コーヒー受皿
920円 6×10入 (15×2.2cm)
72766-458 コーヒー碗皿
2,270円 6×10入



72767-578 コーヒー碗
1,580円 120入 (8.5×7.2cm·210cc)
72768-578 コーヒー受皿
1,040円 90入 (15×2cm)
72769-578 コーヒー碗皿
2,620円 48入



72770-578 コーヒー碗
1,580円 120入 (8.5×7.2cm·210cc)
72771-578 コーヒー受皿
1,040円 90入 (15×2cm)
72772-578 コーヒー碗皿
2,620円 48入



72773-448 コーヒー碗
1,200円 10×10入 (9×8.8×5.5cm·200cc)
72774-448 コーヒー受皿
800円 80入 (15×14.9×2.2cm)
72775-448 コーヒー碗皿
2,000円 6×10入



72776-448 コーヒー碗
1,180円 10×10入 (9×8.8×5.5cm·200cc)
72777-448 コーヒー受皿
780円 80入 (15×14.9×2.2cm)
72778-448 コーヒー碗皿
1,960円 6×10入



72779-458 コーヒー碗
1,450円 12入 (9.8×6.2cm·200cc)
72780-458 コーヒー受皿
990円 6×10入 (15.2×2.2cm)
72781-458 コーヒー碗皿
2,440円 6×10入



72782-458 兼用碗
1,350円 12入 (9.8×6.2cm·200cc)
72783-458 兼用受皿
920円 6×10入 (15.2×2.2cm)
72784-458 兼用碗皿
2,270円 6×10入



72785-448 コーヒー碗
1,200円 10×10入 (9×8.8×5.5cm·200cc)
72786-448 コーヒー受皿
780円 80入 (15×14.9×2.2cm)
72787-448 コーヒー碗皿
1,980円 6×10入



72788-058 コーヒーカップ
900円 120入 (7.6×6.7cm·150cc)
72789-058 コーヒー受皿
580円 60入 (14.5cm)
72790-058 コーヒー碗皿
1,480円 60入

コーヒー Coffee cup and saucer

黒織部



72801-518 コーヒー碗
6,600円 30入 (8×7cm·280cc)
72802-518 コーヒー受皿
3,400円 30入 (15cm)
72803-518 コーヒー碗皿
10,000円 30入

鼠志野葡萄



NEW

72804-518 コーヒー碗
5,200円 30入 (8.5×7cm·200cc)
72805-518 皿
2,800円 30入 (14×2.2cm)
72806-518 コーヒー碗皿
8,000円 30入

織部葡萄



NEW

72807-518 コーヒー碗
5,200円 30入 (8.5×7cm·200cc)
72808-518 皿
2,800円 30入 (14×2.2cm)
72809-518 コーヒー碗皿
8,000円 30入

粉引



72810-668 コーヒー碗(信楽焼)
4,000円 80入 (11.2×8.8×8cm·240cc)
72811-668 コーヒー受皿(信楽焼)
3,250円 70入 (16.4×2.7cm)
72812-668 コーヒー碗皿(信楽焼)
7,250円 40入

緑吹(手造)高台



土

72813-408 コーヒー碗
2,850円 10×6入 (8.5×7.9cm·210cc)
72814-408 コーヒー受皿
1,200円 100入 (14.3×2.6cm)
72815-408 コーヒー碗皿
4,050円 1入

桃吹(手造)高台



土

72816-408 コーヒー碗
2,850円 10×6入 (8.5×7.9cm·210cc)
72817-408 コーヒー受皿
1,200円 100入 (14.3×2.6cm)
72818-408 コーヒー碗皿
4,050円 1入

織部つばめ



土 手造り

72819-518 コーヒー碗
2,600円 60入 (8.5×6.5cm·230cc)
72820-518 コーヒー受皿
1,800円 30入 (8.4×6.5cm)
72821-518 コーヒー碗皿
4,400円 1×30入

印花華化粧



NEW 輸

72822-518 碗のみ
1,300円 30入 (9×6cm·220cc)
72823-518 受皿
1,200円 80入 (17×14×2.2cm)
72824-518 碗皿
2,500円 30入

氷雪唐草 青



土

72825-518 コーヒー碗(手描き)
2,400円 30入 (9.7×5.3cm·180cc)
72826-518 コーヒー受皿(手描き)
1,800円 30入 (9.7×6.3cm)
72827-518 コーヒー碗皿(手描き)
4,200円 1×30入

粉引き印花



土

72828-448 コーヒー碗
2,100円 10×8入 (8×9cm·160cc)
72829-448 コーヒー受皿
1,300円 80入 (14.2×2cm)
72830-448 コーヒー碗皿
3,400円 6×10入

青十草キネ形



72831-548 コーヒー碗
1,920円 100入 (7×7cm·180cc)
72832-548 コーヒー受皿
1,440円 60入 (14.5×2cm)
72833-548 コーヒー碗皿
3,360円 60入

キネ形流水



72834-548 コーヒー碗
1,920円 10×10入 (7×7cm·180cc)
72835-548 コーヒー受皿
1,320円 60入 (15×2cm)
72836-548 コーヒー碗皿
3,240円 60入

織部菱紋



72837-588 コーヒー碗
1,830円 80入 (9×6.1cm·200cc)
72838-588 コーヒー皿
1,220円 80入 (14.5×1.6cm)
72839-588 コーヒー碗皿
3,050円 60入

掛分け切立



72840-668 コーヒー碗(信楽焼)
1,970円 90入 (10.2×7.8×6.8cm·190cc)
72841-668 コーヒー受皿
1,330円 90入 (13.5×2.5cm)
72842-668 コーヒー碗皿(信楽焼)
3,300円 48入

白ぼかし小花



72843-668 コーヒー碗(信楽焼)
1,760円 100入 (11.5×9×6.8cm·230cc)
72844-668 コーヒー受皿(信楽焼)
1,390円 100入 (15.8×11.8×2.5cm)
72845-668 コーヒー碗皿(信楽焼)
3,150円 52入

角型黒格子



72846-318 コーヒー碗
1,780円 90入 (8.9×7.1cm·210cc)
72847-318 コーヒー受皿
1,060円 80入 (12.7×12.2×2.7cm)
72848-318 コーヒー碗皿
2,640円 6×6入

彫十草(黒)



72849-548 コーヒー碗
1,660円 60入 (7.4×6.8cm·180cc)
72850-548 コーヒー受皿
1,490円 60入 (15×1.5cm)
72851-548 コーヒー碗皿
3,150円 60入

彫十草(赤)



72852-548 コーヒー碗
1,660円 60入 (7.4×6.8cm·180cc)
72853-548 コーヒー受皿
1,490円 60入 (15×1.5cm)
72854-548 コーヒー碗皿
3,150円 60入

濃唐草



NEW

72855-518 碗のみ
1,650円 30入 (8.3×6cm·200cc)
72856-518 受皿
1,150円 30入 (12.7×2cm)
72857-518 碗皿
2,800円 30入

古染花



72858-518 コーヒー碗
1,650円 30入 (8.3×6cm·200cc)
72859-518 コーヒー受皿
1,150円 30入 (12.7×2cm)
72860-518 コーヒー碗皿
2,800円 30入

黒釉十草



NEW 土

72861-448 コーヒー碗
2,050円 10×8入 (8×6.5cm·160cc)
72862-448 コーヒー受皿
1,650円 80入 (14.5×2cm)
72863-448 コーヒー碗皿
3,700円 6×10入

新たこ唐草



72864-298 コーヒー碗
1,650円 80入 (9.6×7.2cm·250cc)
72865-298 コーヒー受皿
1,000円 60入 (9.6×7.2cm)
72866-298 コーヒー碗皿
2,650円 47入

古信楽



72867-668 コーヒー碗(信楽焼)
1,660円 60入 (12×8.5×6cm)
72868-668 コーヒー受皿(信楽焼)
1,210円 60入 (15.2×2cm)
72869-668 コーヒー碗皿(信楽焼)
2,970円 35入

若草



72870-668 コーヒー碗(信楽焼)
1,600円 120入 (10.3×7.5×6.7cm·170cc)
72871-668 コーヒー受皿(信楽焼)
1,100円 100入 (13.8×2.5cm)
72872-668 コーヒー碗皿(信楽焼)
2,700円 62入

唐草彫(赤)



NEW

72873-548 コーヒー碗
1,610円 60入 (7.4×6.8cm·180cc)
72874-548 コーヒー皿
1,200円 60入 (15×1.5cm)
72875-548 コーヒー碗皿
2,810円 36入

唐草彫(黒)



NEW

72876-548 コーヒー碗
1,610円 60入 (7.4×6.8cm·180cc)
72877-548 コーヒー皿
1,200円 60入 (15×1.5cm)
72878-548 コーヒー碗皿
2,810円 36入

象嵌ヒスイ



NEW 土 手造り

72879-108 コーヒー碗
1,400円 80入 (11×8×6.5cm·195cc)
72880-108 コーヒー皿
1,200円 80入 (14.8×2.6cm)
72881-108 コーヒー碗皿
2,600円 40入

染付タコ唐草切立



土 手造り

72882-108 コーヒー碗
1,400円 100入 (8.2×6.4cm·220cc)
72883-108 コーヒー受皿
1,100円 40入 (15.2×2.2cm)
72884-108 コーヒー碗皿
2,500円 40入

釉流し切立



土 手造り

72885-108 コーヒー碗
1,400円 100入 (8.2×6.4cm·220cc)
72886-108 コーヒー受皿
1,100円 40入 (15.2×2.2cm)
72887-108 コーヒー碗皿
2,500円 40入

染付十草切立



土 手造り

72888-108 コーヒー碗
1,400円 100入 (8.2×6.4cm·220cc)
72889-108 コーヒー受皿
1,100円 40入 (15.2×2.2cm)
72890-108 コーヒー碗皿
2,500円 40入

粉引面取り



土

72901-338 コーヒー碗
1,650円 100入 (9.7×6cm·220cc)
72902-338 コーヒー受皿
1,050円 60入 (14×2cm)
72903-338 コーヒーC/S
2,700円 60入

織部市松



NEW

72904-548 コーヒー碗
1,610円 60入 (7.4×6.8cm·180cc)
72905-548 コーヒー皿
1,200円 60入 (15×1.5cm)
72906-548 コーヒー碗皿
2,810円 36入

粉引ソギ目



NEW

72907-338 コーヒー碗(丸型)
1,650円 (9.7×6cm·220cc)
72908-338 コーヒー受皿
1,250円 (14.4×1.8cm)
72909-338 コーヒー碗皿
2,900円

銀彩



72910-578 コーヒー碗
1,850円 105入 (9×6.3cm·180cc)
72911-578 コーヒー受皿
1,000円 51入
72912-578 コーヒー碗皿
2,850円 55入

彩りピンク



72913-578 コーヒー碗
1,500円 108入 (180cc)
72914-578 コーヒー受皿
900円 52入 (11.5×9×6.5cm)
72915-578 コーヒー碗皿
2,400円 45入

天目うのふ流



72916-408 コーヒー碗
1,200円 10×10入 (7.5×6.3cm·180cc)
72917-408 コーヒー受皿
790円 120入 (13.3×2cm)
72918-408 コーヒー碗皿
1,990円 6×10入

染付十草



土 手造り

72919-108 コーヒー碗
1,400円 100入 (9×7cm·180cc)
72920-108 コーヒー受皿
1,100円 40入 (15.2×2.2cm)
72921-108 コーヒー碗皿
2,500円 30入

黒土丸紋



土 手造り

72922-108 コーヒー碗
1,400円 100入 (9×7cm·180cc)
72923-108 コーヒー受皿
1,100円 40入 (15.2×2.2cm)
72924-108 コーヒー碗皿
2,500円 30入

焼〆ビードロ



72925-668 コーヒー碗(信楽焼)
1,210円 150入 (10×7.3×6.7cm·170cc)
72926-668 コーヒー受皿(信楽焼)
990円 100入 (12.3×1.5cm)
72927-668 コーヒー碗皿(信楽焼)
2,200円 66入

織部椿



72928-578 コーヒー碗
1,300円 125入 (200cc)
72929-578 コーヒー受皿
1,000円 58入 (11.5×9.3×6cm)
72930-578 コーヒー碗皿
2,300円 105入

粉引しのぎ



NEW 土 手造り

72931-108 コーヒー碗
1,400円 40入 (11×8×6.5cm·195cc)
72932-108 コーヒー皿
1,200円 80入 (1.48×2.6cm)
72933-108 コーヒー碗皿
2,600円 40入 (14.8×8cm)

黒乳流し



NEW 土 手造り

72934-108 コーヒー碗
1,400円 80入 (11×8×6.5cm·195cc)
72935-108 コーヒー皿
1,200円 80入 (14.8×2.6cm)
72936-108 コーヒー碗皿
2,600円 40入 (14.8×8cm)

琉球三彩ブルー



72937-408 コーヒー碗
1,300円 10×8入 (8.8×6.3cm·200cc)
72938-408 受皿
880円 80入 (14×1.8cm)
72939-408 コーヒー碗皿
2,180円 6×8入

琉球三彩イエロー



72940-408 コーヒー碗
1,300円 10×8入 (8.8×6.3cm·200cc)
72941-408 受皿
880円 80入 (14×1.8cm)
72942-408 コーヒー碗皿
2,180円 6×8入

バンジーブラック



72943-408 コーヒー碗
1,230円 10×10入 (8.1×6.3cm·180cc)
72944-408 受皿
790円 80入 (13.5×2cm)
72945-408 コーヒー碗皿
2,020円 6×10入

バンジーブルー



72946-408 コーヒー碗
1,230円 10×10入 (8.1×6.3cm·180cc)
72947-408 受皿
790円 80入 (13.5×2cm)
72948-408 コーヒー碗皿
2,020円 6×10入

古式祥瑞



土

72949-448 コーヒー碗
1,200円 10×10入 (8.8×7cm·210cc)
72950-448 コーヒー受皿
800円 80入 (14.1×2.5cm)
72951-448 コーヒー碗皿
2,000円 6×10入

黒備前



72952-298 碗
1,300円 120入 (8.7×7.3cm·220cc)
72953-298 受皿
1,000円 60入 (15.5×12.7×2.7cm)
72954-298 碗皿
2,300円 49入

御深井



72955-408 コーヒー碗
1,290円 10×10入 (9×6.5cm·170cc)
72956-408 コーヒー受皿
860円 120入 (14.3×1.8cm)
72957-408 コーヒー碗皿
2,130円 6×10入

吉野桜



72958-408 コーヒー碗
1,290円 10×10入 (8.8×6.5cm·190cc)
72959-408 コーヒー受皿
860円 100入 (14.3×1.8cm)
72960-408 コーヒー碗皿
2,130円 6×10入

藍釉ロマン



NEW

72961-408 コーヒー碗
1,200円 10×10入 (6.8×6.7cm·175cc)
72962-408 コーヒー受皿
830円 120入 (14.2×2.3cm)
72963-408 コーヒー碗皿
2,030円 6×10入

藍釉ロマン



NEW

72964-408 デミタス碗
1,100円 10×12入 (5.5×5.6cm·100cc)
72965-408 デミタス受皿
780円 120入 (11.9×2.2cm)
72966-408 デミタス碗皿
1,880円 6×12入

赤釉ロマン



NEW

72967-408 コーヒー碗
1,150円 10×10入 (6.8×6.7cm·175cc)
72968-408 コーヒー受皿
780円 120入 (14.2×2.3cm)
72969-408 コーヒー碗皿
1,930円 6×10入

赤釉ロマン



NEW

72970-408 デミタス碗
1,030円 10×12入 (5.5×5.6cm·100cc)
72971-408 デミタス受皿
750円 120入 (11.9×2.2cm)
72972-408 デミタス碗皿
1,780円 6×12入

大輪菊白



72973-408 コーヒー碗
1,220円 10×10入 (7.4×7cm·180cc)
72974-408 コーヒー受皿
880円 120入 (14×1.8cm)
72975-408 コーヒー碗皿
2,100円 6×10入

大輪菊黒



72976-408 コーヒー碗
1,220円 10×10入 (7.4×7cm·180cc)
72977-408 コーヒー受皿
880円 120入 (14×1.8cm)
72978-408 コーヒー碗皿
2,100円 6×10入

フローラルグリン



72979-408 コーヒー碗
1,230円 10×10入 (8.1×6.3cm·180cc)
72980-408 受皿
790円 80入 (13.5×2cm)
72981-408 コーヒー碗皿
2,020円 6×10入

フローラルピンク



72982-408 コーヒー碗
1,230円 10×10入 (8.1×6.3cm·180cc)
72983-408 受皿
790円 80入 (13.5×2cm)
72984-408 コーヒー碗皿
2,020円 6×10入

アメかわり十草



NEW

72985-318 木の葉コーヒー碗
1,300円 6×10入 (9×7cm·220cc)
72986-318 木の葉コーヒー受皿
1,000円 90入 (16×13.5×2cm)
72987-318 木の葉コーヒー碗皿
2,300円 6×10入

華清水 緑



72988-518 コーヒー碗
1,400円 30入 (11.7×5.4cm·200cc)
72989-518 コーヒー受皿
1,100円 30入 (16×14.2×2cm)
72990-518 コーヒー碗皿
2,500円 30入

コーヒー Coffee cup and saucer

黒カスリ



73001-188 コーヒー碗
1,200円 60入 (10.3×8.3×7cm·190cc)
73002-188 コーヒー受皿
800円 60入 (14.6×2.6cm)
73003-188 コーヒー碗皿
2,000円 36入

赤カスリ



73004-188 コーヒー碗
1,200円 60入 (10.3×8.3×7cm·190cc)
73005-188 コーヒー受皿
800円 60入 (14.6×2.6cm)
73006-188 コーヒー碗皿
2,000円 36入

古染福猫



NEW 輸

73007-518 碗のみ
1,000円 50入 (7×6.5cm·200cc)
73008-518 受皿
1,000円 80入 (16.3×11×3.3cm)
73009-518 碗皿
2,000円 50入

葉ふね



NEW

73010-408 刺子コーヒー碗
1,150円 10×10入 (8.9×7.7cm·210cc)
73011-408 刺子コーヒー受皿
900円 100入 (15.5×13.6×2.6cm)
73012-408 刺子コーヒー碗皿
2,050円 6×10入

葉ふね



NEW

73013-408 秋草コーヒー碗
1,150円 10×10入 (8.9×7.7cm·210cc)
73014-408 秋草コーヒー受皿
900円 100入 (15.5×13.6×2.6cm)
73015-408 秋草コーヒー碗皿
2,050円 6×10入

うず唐草



NEW

73016-028 コーヒー碗
1,150円 10×8入 (9×6.7cm·210cc)
73017-028 コーヒー受皿
850円 100入 (16×13.5×2.7cm)
73018-028 コーヒー碗皿
2,000円 6×8入

青海波



NEW

73019-028 コーヒー碗
1,150円 10×8入 (9×6.7cm·210cc)
73020-028 コーヒー受皿
850円 100入 (16×13.5×2.7cm)
73021-028 コーヒー碗皿
2,000円 6×8入

葉ふね



NEW

73022-408 つる草コーヒー碗
1,150円 10×10入 (8.9×7.7cm·210cc)
73023-408 つる草コーヒー受皿
900円 100入 (15.5×13.6×2.6cm)
73024-408 つる草コーヒー碗皿
2,050円 6×10入

パッチワーク



NEW

73025-408 コーヒー碗
1,150円 10×10入 (7.7×6.5cm·190cc)
73026-408 コーヒー受皿
630円 100入 (14.4×2.1cm)
73027-408 コーヒー碗皿
1,780円 6×10入

万華鏡



NEW

73028-408 コーヒー碗
1,150円 10×10入 (7.7×6.5cm·190cc)
73029-408 コーヒー受皿
630円 100入 (14.4×2.1cm)
73030-408 コーヒー碗皿
1,780円 6×10入

ダミ小花



73031-448 コーヒー碗
1,080円 10×10入 (7.8×7cm·175cc)
73032-448 コーヒー受皿
720円 80入 (13.5×2cm)
73033-448 コーヒー碗皿
1,800円 6×10入

祥瑞桜



73034-448 コーヒー碗
1,080円 10×10入 (7.8×7cm·175cc)
73035-448 コーヒー受皿
720円 80入 (13.5×2cm)
73036-448 コーヒー碗皿
1,800円 6×10入

美濃萩



73037-318 コーヒー碗
1,000円 80入 (9.5×7.2cm·250cc)
73038-318 コーヒー受皿
700円 80入 (13.5×12.8×3cm)
73039-318 コーヒー碗皿
1,600円 6×6入

紫椿



73040-318 コーヒー碗
1,010円 80入 (9.5×7.2cm·200cc)
73041-318 コーヒー受皿
700円 80入 (13×2.8cm)
73042-318 コーヒー碗皿
1,600円 6×6入

白椿



73043-318 コーヒー碗
1,010円 80入 (9.5×7.2cm·250cc)
73044-318 コーヒー受皿
700円 80入 (13.8×3.2cm)
73045-318 コーヒー碗皿
1,600円 6×6入

灰釉ライン



NEW

73046-408 コーヒー碗
1,000円 10×10入 (7.7×6.5cm·190cc)
73047-408 コーヒー受皿
580円 100入 (14.4×2.1cm)
73048-408 コーヒー碗皿
1,580円 6×10入

ルリライン



NEW

73049-408 コーヒー碗
1,000円 10×10入 (7.7×6.5cm·190cc)
73050-408 コーヒー受皿
580円 100入 (14.4×2.1cm)
73051-408 コーヒー碗皿
1,580円 6×10入

オリベライン



NEW

73052-408 コーヒー碗
1,000円 10×10入 (7.7×6.5cm·190cc)
73053-408 コーヒー受皿
580円 100入 (14.4×2.1cm)
73054-408 コーヒー碗皿
1,580円 6×10入

花ごころ



73055-518 コーヒー碗
1,200円 30入 (11.7×5.4cm·200cc)
73056-518 コーヒー受皿
900円 30入 (16×14.2×2cm)
73057-518 コーヒー碗皿
2,100円 30入

さざ波呉須十草



土

73058-238 コーヒー碗
850円 80入 (11.5×9×7.5cm·200cc)
73059-238 コーヒー受皿
850円 48入 (14.5×14×3cm)
73060-238 コーヒー碗皿
1,700円 60入

グリンうのふさざ波



73061-318 コーヒー碗
990円 10×6入 (9×7cm·200cc)
73062-318 コーヒー受皿
770円 50入 (14×14×2cm)
73063-318 コーヒー碗皿
1,760円 6×6入

黒銀彩雲流



73064-318 コーヒー碗
990円 10×6入 (9×7cm·200cc)
73065-318 コーヒー受皿
770円 50入 (14×14×2cm)
73066-318 コーヒー碗皿
1,760円 6×6入

窯変ゴスさざ波



73067-318 コーヒー碗
990円 10×6入 (9×7cm·200cc)
73068-318 コーヒー受皿
770円 50入 (14×14×2cm)
73069-318 コーヒー碗皿
1,760円 6×6入

美濃萩雲流し



土

73070-298 コーヒー碗
930円 60入 (12×9×7.4cm·200cc)
73071-298 コーヒー受皿
830円 120入 (14×3cm)
73072-298 コーヒー碗皿
1,760円 47入

ピンク桜反



土

73073-308 コーヒー碗
800円 10×8入 (8.7×7.3cm·250cc)
73074-308 コーヒー受皿
820円 120入 (16.5×13×1.5cm)
73075-308 コーヒー碗皿
1,620円 6×10入

紫桜反



土

73076-308 コーヒー碗
800円 10×8入 (8.7×7.3cm·250cc)
73077-308 コーヒー受皿
820円 120入 (16.5×13×1.5cm)
73078-308 コーヒー碗皿
1,620円 6×10入

唐草



73079-448 コーヒー碗
950円 10×10入 (7.3×5.8cm·140cc)
73080-448 コーヒー受皿
550円 80入 (13.5×2cm)
73081-448 コーヒー碗皿
1,500円 6×10入

ブルーリボン



73082-188 コーヒー碗
870円 80入 (7.4×6.2cm·150cc)
73083-188 コーヒー皿
580円 80入 (12.7×12.7cm)
73084-188 コーヒー碗皿
1,450円 48入

なごり葉



73085-188 コーヒー碗
870円 80入 (7.4×6.2cm·150cc)
73086-188 コーヒー受皿
580円 80入 (12.7×12.7cm)
73087-188 コーヒー碗皿
1,450円 48入

織部格子



73088-188 コーヒー碗
870円 80入 (7.4×6.2cm·150cc)
73089-188 コーヒー受皿
580円 80入 (12.7×12.7cm)
73090-188 コーヒー碗皿
1,450円 48入

織部木ノ葉



73101-028 コーヒー碗
850円 10×12入 (9×6.7cm·210cc)
73102-028 コーヒー受皿
570円 80入 (16×13.5×2.7cm)
73103-028 コーヒー碗皿
1,420円 6×10入

オリエント



73104-028 コーヒー碗
880円 10×12入 (7.5×6.8cm·180cc)
73105-028 コーヒー受皿
610円 100入 (15×2.5cm)
73106-028 コーヒー碗皿
1,490円 6×10入

唐草



73107-558 コーヒー碗
750円 100入 (8.3×8.5cm·200cc)
73108-558 コーヒー受皿
650円 100入
73109-558 コーヒー碗皿
1,400円 60入

流砂丘



73110-238 アメリカン碗
750円 80入 (11.5×9.2×7.8cm·270cc)
73111-238 アメリカン受皿
550円 52入 (14.5×11×2.5cm)
73112-238 アメリカン碗皿
1,300円 48入

縄手オリベ唐津



73113-408 コーヒー碗
660円 10×10入 (9×6.5cm·220cc)
73114-408 コーヒー受皿
440円 120入 (13.9×2.1cm)
73115-408 コーヒー碗皿
1,100円 6×10入

縄手ナマコ釉



73116-408 コーヒー碗
660円 10×10入 (9×6.5cm·220cc)
73117-408 コーヒー受皿
440円 120入 (13.9×2.1cm)
73118-408 コーヒー碗皿
1,100円 6×10入

白雲平手



73119-458 コーヒー碗
690円 80入 (11.8×8.9×6.5cm·190cc)
73120-458 コーヒー受皿
550円 80入 (13.8×2.2cm)
73121-458 コーヒー碗皿
1,240円 80入

花伊万里



73122-578 コーヒー碗
800円 117入 (12×9×7cm·230cc)
73123-578 コーヒー受皿
500円 54入 (15.5×2.5cm)
73124-578 コーヒー碗皿
1,300円 48入

古染唐草



73125-408 コーヒー碗
960円 10×10入 (8.1×6.6cm·200cc)
73126-408 コーヒー受皿
540円 120入 (13.4×2.2cm)
73127-408 コーヒー碗皿
1,500円 6×10入

古染桜



73128-408 コーヒー碗
960円 10×10入 (8.3×6.7cm·200cc)
73129-408 コーヒー受皿
540円 120入 (13.4×2.2cm)
73130-408 コーヒー碗皿
1,500円 6×10入

白



73131-058 コーヒーカップ
900円 120入 (190cc)
73132-058 コーヒー受皿
750円 72入 (9×5.5cm)
73133-058 コーヒー碗皿
1,650円 60入

黒



73134-058 コーヒーカップ
900円 120入 (190cc)
73135-058 コーヒー受皿
750円 72入 (9×5.5cm)
73136-058 コーヒー碗皿
1,650円 60入

彩釉



73137-518 コーヒー碗
960円 30入 (8.5×5.8cm·150cc)
73138-518 コーヒー受皿
840円 30入 (17.2×11×2.5cm)
73139-518 コーヒー碗皿
1,800円 30入

細十草



73140-408 コーヒー碗
650円 10×10入 (6.5×6.6cm·150cc)
73141-408 コーヒー受皿
450円 80入 (15.1×11×1.7cm)
73142-408 コーヒー碗皿
1,100円 6×10入

祥瑞



73143-408 コーヒー碗
650円 10×10入 (6.5×6.6cm·150cc)
73144-408 コーヒー受皿
450円 80入 (15.1×11×1.7cm)
73145-408 コーヒー碗皿
1,100円 6×10入

割格子



73146-238 コーヒー碗
570円 100入 (9×6.8×6.8cm·150cc)
73147-238 コーヒー受皿
570円 100入 (16×11.5×1.8cm)
73148-238 コーヒー碗皿
1,140円 60入

芽生え青



73149-408 コーヒー碗
650円 6×10入 (6.5×6cm·150cc)
73150-408 コーヒー受皿
450円 120入 (13.8×1.9cm)
73151-408 コーヒー碗皿
1,100円 6×10入

鉄均窯



73152-408 コーヒー碗
600円 10×10入 (8.8×7.5cm·220cc)
73153-408 コーヒー受皿
380円 120入 (13.9×2.2cm)
73154-408 コーヒー碗皿
980円 6×10入

一珍ぶどう



73155-558 コーヒー碗
750円 100入 (8.5×7.2cm·180cc)
73156-558 コーヒー受皿
650円 100入
73157-558 コーヒー碗皿
1,400円 60入

さざ波白



73158-028 コーヒー碗
500円 10×12入 (8.5×7cm·170cc)
73159-028 コーヒー受皿
600円 100入 (16×13×1.5cm)
73160-028 コーヒー碗皿
1,100円 6×10入

さざ波黒



73161-028 コーヒー碗
500円 10×12入 (8.5×7cm·170cc)
73162-028 コーヒー受皿
600円 100入 (16×13×1.5cm)
73163-028 コーヒー碗皿
1,100円 6×10入

アメ釉



73164-298 コーヒー碗
600円 120入 (8.2×7.9cm·190cc)
73165-298 コーヒー受皿
450円 60入 (15.7×12.7×2.2cm)
73166-298 コーヒー碗皿
1,050円 51入

黒備前



73167-578 コーヒー碗
650円 10入 (180cc)
73168-578 コーヒー受皿
400円 6×10入 (11×8×6cm)
73169-578 コーヒー碗皿
1,050円 6×10入

ナチュラル



73170-558 コーヒー碗
400円 100入 (6.6×6.2cm·150cc)
73171-558 コーヒー受皿
420円 100入
73172-558 コーヒー碗皿
820円 60入

飴ブランカ



73173-408 コーヒー碗
590円 10×10入 (8.9×6.4cm·200cc)
73174-408 コーヒー受皿
410円 120入 (13.9×2.2cm)
73175-408 コーヒー碗皿
1,000円 6×10入

織部ブランカ



73176-408 コーヒー碗
590円 10×10入 (8.9×6.4cm·200cc)
73177-408 コーヒー受皿
410円 120入 (13.9×2.2cm)
73178-408 コーヒー碗皿
1,000円 6×10入

鉄赤



73179-408 コーヒー碗
590円 10×10入 (8.9×6.4cm·200cc)
73180-408 コーヒー受皿
410円 120入 (13.9×2.2cm)
73181-408 コーヒー碗皿
1,000円 6×10入

伊羅保



73182-408 コーヒー碗
590円 10×10入 (8.9×6.4cm·200cc)
73183-408 コーヒー受皿
410円 6×10入 (13.9×2.2cm)
73184-408 コーヒー碗皿
1,000円 6×10入

洋風粉引



73185-028 兼用碗
410円 10×8入 (170cc)
73186-028 兼用受皿
320円 80入 (14.8×2cm)
73187-028 兼用碗皿
730円 6×8入

洋風粉引



73188-028 カプチーノ碗
420円 10×6入 (9.3×6cm·240cc)
73189-028 カプチーノ受皿
320円 80入 (14.8×2cm·240cc)
73190-028 カプチーノ碗皿
740円 6×8入


NEW
73201-518
黒織部マグカップ
5,500円
40入（8.5×8.8cm・330cc）


NEW
73202-518
鼠志野十草マグカップ
3,500円
30入（8.5×8.5cm・270cc）


NEW
73203-518
織部花マグカップ
3,000円
40入（9×8.5cm・200cc）


NEW
73204-518
麦わら手マグカップ
3,000円
40入（9×8.5cm・200cc）


土
73205-448
三島マグ
3,000円
10×6入（9.5×9×9cm・320cc）


NEW 土 手造り
73206-448
トルコ色彩マグカップ
3,300円
10×8入（12×8.5×9cm・300cc）


土
73207-518
金彩ぼたん 赤ひねりマグカップ（手描き）
2,800円
1×40入（9×9.5cm・180cc）


土
73208-518
金彩ぼたん 青ひねりマグカップ（手描き）
2,800円
1×40入（9×9.5cm・180cc）


73209-518
赤彩花紋ひねりマグカップ
2,800円
40入（9×9.5cm・180cc）


土
73210-518
織部ひねりマグカップ
2,800円
1×40入（9×9.5cm・180cc）


NEW
73211-578
手造織部十草マグ 大
2,900円
60入（9×9.5cm・280cc）


NEW
73212-578
手造織部十草マグ 小
2,700円
60入（8.5×8cm・165cc）


73213-518
赤彩花マグカップ
2,800円
40入（8.6×9.8cm・280cc）


73214-518
藍花マグカップ
2,800円
40入（8.6×9.8cm・280cc）


73215-518
山吹彩ねじり手マグカップ
2,800円
40入（8.5×10.5cm・300cc）


土 手造り
73216-518
水墨彩白釉ねじり手マグカップ
2,800円
1×40入（8.5×10.5cm・300cc）


73217-518
白盛花マグカップ
2,800円
40入（9×8cm・280cc）


73218-518
黒釉二色花マグカップ
2,800円
60入（9×8cm・280cc）


土
73219-278
粉引花唐草マグ（紅）
2,750円
60入（12.8×8.7×7.6cm・300cc）


土
73220-278
粉引花唐草マグ（青）
2,750円
60入（12.8×8.7×7.6cm・300cc）


土
73221-518
氷雪唐草 赤マグカップ（手描き）
2,800円
1×40入（8.3×5.5cm・320cc）


土
73222-518
氷雪唐草 青マグカップ（手描き）
2,800円
1×40入（8.3×5.5cm・320cc）


土
73223-518
黒釉十草ねじり手マグカップ
2,800円
40入（8.5×10.5cm・300cc）


73224-518
トルコ釉ねじり手マグカップ
2,800円
40入（8.5×10.5cm・300cc）


土
73225-338
花つなぎ PKマグ小
2,750円
60入（8.8×8.5cm・180cc）


土
73226-338
花つなぎ 紫マグ小
2,750円
60入（8.8×8.5cm・180cc）


土
73227-278
間取藍ぶどうマグ
2,750円
60入（8.7×7.6cm・300cc）


土
73228-278
織部ペルシャ紋マグ
2,750円
60入（8.7×7.6cm・300cc）


土
73229-278
織部花唐草マグ
2,640円
60入（8.7×7.6cm・300cc）


土
73230-278
アメ釉花紋マグ
2,640円
60入（8.7×7.6cm・300cc）


NEW
73231-518
飴釉刻紋山路マグカップ
2,800円
40入（8.2×8.5cm・280cc）


73232-188
トルコ面取マグカップ
2,500円
60入（12×8.8×8cm・260cc）


73233-188
織部面取マグカップ
2,500円
60入（12×8.8×8cm・260cc）


73234-518
織部新椿マグカップ
2,000円
30入（9.2×8.4cm・320cc）


NEW
73235-518
砂唐津鉄絵マグカップ
2,500円
40入（10×8.5cm・330cc）


NEW
73236-518
錆かいらぎマグカップ
2,500円
40入（10×8.5cm・330cc）


NEW
73301-578
雪夢花中マグ(P)
2,300円
48入 (9.3×10.3cm·300cc)


NEW
73302-578
雪夢花中マグ(紫)
2,300円
48入 (9.3×10.3cm·300cc)


73303-578
菱葉 中マグ
1,800円
95入 (9.5×10.4cm·300cc)


73304-578
菱葉 中マグ 赤
1,800円
95入 (9.5×10.4cm·300cc)


73305-518
青花紋唐草マグカップ
2,400円
40入 (9×8cm·200cc)


73306-518
赤花紋唐草マグカップ
2,400円
40入 (9×8cm·200cc)


73307-518
粉引花畑マグカップ 青
1,850円
40入 (8.5×9.5cm·300cc)


73308-518
粉引花畑マグカップ ピンク
1,850円
40入 (8.5×9.5cm·300cc)


73309-518
粉引花畑マグカップ 紫
1,850円
60入 (8.5×9.5cm·300cc)


土
73310-518
コスモスマグカップ
2,400円
30入 (8.6×9.8cm·280cc)


73311-518
ひまわりマグカップ
2,400円
40入 (8.6×9.8cm·280cc)


73312-518
ばらマグカップ
2,400円
40入 (8.6×9.8cm·280cc)


NEW
73313-518
紅釉十草マグカップ
2,000円
40入 (9×9.5cm·330cc)


NEW
73314-518
黒釉十草マグカップ
2,000円
40入 (9×9.5cm·330cc)


土
73315-338
粉引 そぎ丸マグ
2,100円
60入 (10×9cm·350cc)


73316-188
黒釉白一珍タル型マグ
2,350円
1×40入 (8.5×9cm·380cc)


土
73317-518
焼〆マグカップ
2,200円
40入 (10×8.5cm·340cc)


土
73318-308
紺青マグ
2,100円
10×6入 (11.5×8×10cm·320cc)


73319-578
白呉須コスモス マグ(B)
1,750円
75入 (9.4×9cm·320cc)


73320-578
白呉須コスモス マグ(P)
1,750円
75入 (9.4×9cm·320cc)


土
73321-308
青磁マグ
2,000円
10×6入 (10.5×7.8×10.8cm·270cc)


土
73322-308
粉引マグ
2,000円
10×6入 (10.5×7.8×10.8cm·270cc)


73323-578
花ほのかマグ P
1,700円
88入 (8.8×8.4cm·285cc)


73324-578
花ほのかマグ B
1,700円
88入 (8.8×8.4cm·285cc)


NEW
73325-578
白巻バラマグ(黄)
1,600円
60入 (8×9cm·260cc)


NEW
73326-578
白巻バラマグ(赤)
1,600円
60入 (8×9cm·260cc)


73327-578
優花マグ 赤
1,700円
100入 (8.8×4.4cm·300cc)


73328-578
優花マグ 青
1,700円
100入 (8.8×4.4cm·300cc)


NEW 土
73329-448
粉引新三島マグカップ
2,300円
10×8入 (8.1×8cm·250cc)


NEW 土
73330-448
オーロラマグカップ
2,300円
10×8入 (8.1×8cm·250cc)


NEW
73331-578
スパイラル(織部)マグ
2,150円
100入 (10×8.2cm·265cc)


NEW
73332-578
スパイラル(藍釉)マグ
2,150円
100入 (10×8.2cm·265cc)


73333-518
色彩ドットマグカップ
1,700円
60入 (9×9.3cm·350cc)


73334-578
はじめ招き猫マグ
1,700円
93入 (8.5×8.5cm·270cc)


73335-578
はじめふくろうマグ
1,700円
93入 (8.5×8.5cm·270cc)


73336-578
はじめうさぎマグ
1,700円
93入 (8.5×8.5cm·270cc)

マグカップ Mug


NEW
73401-518
バイオレットマグカップ
1,650円
60入（9.3×9.3cm・360cc）


NEW
73402-518
イエローマグカップ
1,650円
60入（9.3×9.3cm・360cc）


73403-518
トルコマグカップ
1,650円
60入（9.3×9.3cm・360cc）


73404-338
粉引 そぎ反マグ
2,000円
60入（9.3×8cm・270cc）


NEW
73405-548
大バラ（赤）マグ
1,610円
60入（8×9cm・270cc）


NEW
73406-548
大バラ（青）マグ
1,610円
60入（8×9cm・270cc）


NEW
73407-518
ホワイトローズマグ ブルー
1,800円
80入（8.8×8.8cm・280cc）


NEW
73408-518
ホワイトローズマグ ピンク
1,800円
60入（8.8×8.8cm・280cc）


73409-548
線彫マグ黒
1,650円
80入（8×9.2cm・280cc）


73410-548
線彫マグ赤
1,650円
80入（8×9.2cm・280cc）


NEW
73411-518
粉引モザイクマグ ピンク
1,800円
60入（9×8.5cm・300cc）


NEW
73412-518
粉引モザイクマグ グリーン
1,800円
60入（9×8.5cm・300cc）


NEW
73413-578
ステンドマグ（赤）
1,600円
60入（8×9cm・260cc）


NEW
73414-578
ステンドマグ（青）
1,600円
60入（8×9cm・260cc）


NEW
73415-548
織部市松マグ
1,610円
60入（8×9cm・270cc）


NEW
73416-448
削ぎ青流しマグカップ
1,650円
10×8入（12.5×9.5×8.5cm・290cc）


73417-548
玉十草マグ赤
1,500円
120入（8×9cm・270cc）


73418-548
バラマグ黒
1,500円
120入（8×9cm・270cc）


73419-518
丸椿マグカップ 青
1,700円
60入（9×9.3cm・350cc）


73420-518
丸椿マグカップ 赤
1,700円
40入（9×9.3cm・350cc）


73421-548
白巻十草マグ赤
1,500円
120入（8×9cm・270cc）


73422-548
白巻十草マグ黒
1,500円
120入（8×9cm・270cc）


73423-578
一珍桜マグ青
1,500円
80入（9.6×9.2cm・335cc）


73424-578
一珍桜マグP
1,500円
80入（9.6×9.2cm・335cc）


73425-238
黒薔薇マグ
1,650円
80入（8.8×7.8cm・280cc）


73426-238
赤薔薇マグ
1,650円
80入（8.8×7.8cm・280cc）


73427-518
色彩格子マグカップ オレンジ
1,550円
60入（9×9.3cm・350cc）


73428-518
色彩格子マグカップ ブルー
1,550円
60入（9×9.3cm・350cc）


73429-558
錆十草マグ
1,550円
60入（9×9.5cm・330cc）


73430-558
織部水玉マグ
1,550円
60入（9×9.5cm・330cc）


土
73431-578
カイラギ桜マグ（桃）
1,400円
100入（8.8×8.8cm・280cc）


土
73432-578
カイラギ桜マグ（青）
1,400円
100入（8.8×8.8cm・280cc）


73433-578
山茶花マグ
1,700円
105入（9.8×7cm・230cc）


73434-578
タコ唐草マグ
1,550円
102入（9.8×7cm・230cc）


NEW
73435-278
緑彩ぶどうマグ（紫）
1,800円
60入（9.3×9cm・310cc）


NEW
73436-278
緑彩ぶどうマグ（緑）
1,800円
60入（9.3×9cm・310cc）


NEW
73501-518
ピンクマットマグカップ
1,650円
60入（9.3×9.3cm・360cc）


73502-518
青雲ブルーマットマグカップ
1,650円
60入（9.3×9.3cm・360cc）


NEW
73503-188
イエローカイラギマグカップ
1,400円
60入（11.7×8.6×8cm・250cc）


NEW
73504-188
グリンカイラギマグカップ
1,400円
60入（11.7×8.6×8cm・250cc）


NEW
73505-578
市松Pマグ
1,450円
70入（9×9.5cm・250cc）


NEW
73506-578
市松Bマグ
1,450円
70入（9×9.5cm・250cc）


73507-548
流星マグカップ
1,500円
60入（9.7×9cm・310cc）


73508-318
黒十草小花マグ
1,380円
10×6入（13×9cm・315cc）


土
73509-278
ブラウン花唐草マグ
1,350円
60入（11.4×9×9.4cm・350cc）


土
73510-278
ブラウンチェックマグ
1,350円
60入（11.4×9×9.4cm・350cc）


土
73511-578
荒粉引花画マグ（B）
1,350円
80入（8.8×8.8cm・280cc）


73512-578
荒粉引花画マグ（P）
1,350円
80入（8.8×8.8cm・280cc）


NEW
73513-468
こげ茶たるマグ
1,400円
60入（9×8cm・300cc）


NEW
73514-468
鉄黒たるマグ
1,400円
60入（9×8cm・300cc）


NEW
73515-468
粉引たるマグ
1,400円
60入（9×8cm・300cc）


NEW
73516-518
マンガン市松マグカップ
1,300円
60入（9×9cm・250cc）


NEW
73517-518
サンセベリアマグカップ
1,300円
60入（9×9cm・250cc）


NEW
73518-318
ブルー花ロックマグ
1,010円
10×8入（φ9.5×7.2cm・200cc）


NEW
73519-318
なでしこ（青）丸マグ
1,350円
10×8入（8.5×8.3cm・330cc）


73520-318
なでしこ丸マグ（赤）
1,360円
10×8入（11.5×8.6×8.6cm・330cc）


土
73521-448
木の実丸マグ R
1,380円
10×8入（8.2×8.6cm・310cc）


土
73522-448
木の実丸マグ BL
1,380円
10×8入（8.2×8.6cm・310cc）


73523-318
紅染丸マグ（青）
1,490円
10×8入（11.5×8.5×8.6cm・330cc）


NEW
73524-318
紅染（赤）丸マグ
1,490円
10×8入（8.5×8.5cm・350cc）


NEW
73525-468
こげ茶切立マグ
1,400円
80入（7×8.5cm・220cc）


NEW
73526-468
粉引切立マグ
1,400円
80入（7×8.5cm・220cc）


NEW
73527-518
バンダムマグカップ 錆
1,400円
60入（9.5×9cm・320cc）


NEW
73528-518
バンダムマグカップ ゴス
1,400円
60入（9.5×9cm・320cc）


土
73529-408
黒マットカフェマグ
1,480円
10×8入（8.5×7.6cm・330cc）


土
73530-408
白マットカフェマグ
1,480円
10×8入（8.5×7.6cm・330cc）


73531-518
パンダマグカップ 赤
1,400円
80入（7.3×6.9cm・220cc）


73532-518
パンダ子供マグカップ 緑
1,400円
80入（7.3×6.9cm・220cc）


NEW 土 手造り
73533-108
粉引しのぎマグカップ
1,500円
50入（11.8×8.2×9.5cm・330cc）


土
73534-278
間取赤絵軽々マグ
1,440円
60入（9×8.9cm・340cc）


NEW
73535-138
菊の小路マグ（ピンク）
1,350円
60入（9.2×8.2cm・320cc）


NEW
73536-138
菊の小路マグ（紺）
1,350円
60入（9.2×8.2cm・320cc）

マグカップ Mug


NEW
73601-518
ホエール一珍十草マグカップ ピンク
1,300円
60入（9×8cm・280cc）


NEW
73602-518
ホエール一珍十草マグカップ グリーン
1,300円
60入（9×8cm・280cc）


NEW
73603-518
ホエール一珍十草マグカップ イエロー
1,300円
60入（9×8cm・280cc）


NEW
73604-318
半菊ブルー杵マグ
1,100円
10×6入（8.5×8.3cm・270cc）


NEW
73605-518
粉引ねこ子供マグカップ
1,300円
80入（7.3×6.9cm・220cc）


NEW
73606-518
粉引ぞう子供マグカップ
1,300円
80入（7.3×6.9cm・220cc）


NEW
73607-238
軽量反型マグ 色唐草（赤）
1,200円
80入（8.6×8.5cm・300cc）


NEW
73608-238
軽量反型マグ 色唐草（紺）
1,200円
80入（8.6×8.5cm・300cc）


土
73609-198
アメ釉ストライプマグ
1,200円
60入（9.5×9cm・350cc）


土
73610-198
粉引ボーダーマグ
1,200円
60入（9.5×9cm・350cc）


NEW
73611-238
軽量腰丸マグ 新四季友禅（黒）
1,200円
80入（8.7×8.4cm・330cc）


NEW
73612-238
軽量腰丸マグ 新四季友禅（赤）
1,200円
80入（8.7×8.4cm・330cc）


土
73613-308
白釉ドット四足マグ
950円
60入（9.2×8cm・340cc）


土
73614-308
黒釉ドット四足マグ
950円
60入（9.2×8cm・340cc）


73615-318
粉引マグ
1,060円
10×8入（8×8.5cm・300cc）


73616-308
銀彩市松マグ
1,150円
10×6入（8.5×8.6cm・310cc）


73617-578
黒十草マグ
950円
85入（9×8cm・230cc）


73618-578
白十草マグ
950円
85入（9×8cm・230cc）


73619-188
白トクサ切立マグ
1,050円
10×8入（8×10cm・300cc）


73620-188
織部トクサ切立マグ
1,050円
10×8入（8×10cm・300cc）


NEW
73621-238
軽量TLマグ スカーレット（赤）
1,000円
80入（9.2×8.2cm・320cc）


NEW
73622-238
軽量TLマグ スカーレット（青）
1,000円
80入（9.2×8.2cm・320cc）


73623-318
ダミブルー椿マグ
1,070円
10×7入（8.8×8.8×9.6cm・330cc）


73624-318
ダミピンク椿マグ
1,070円
10×7入（8.8×8.8×9.6cm・330cc）


73625-468
茶ふくろうマグ
950円
96入（9×8.2cm・300cc）


73626-468
グレーふくろうマグ
950円
96入（9×8.2cm・300cc）


73627-468
白ふくろうマグ
950円
96入（9×8.2cm・300cc）


土
73628-308
赤帯金彩マグ
1,050円
10×8入（10.7×8×8cm・250cc）


土
73629-058
菖蒲紫ラッパマグ
930円
80入（9.5×8.4cm・260cc）


土
73630-058
ピンク鉄線マグカップ
930円
80入（9.5×8.4cm・260cc）


73631-318
白椿ロックマグ
1,010円
10×8入（9.5×7.2cm・200cc）


73632-318
ピンク花ロックマグ
1,010円
10×8入（9.5×7.2cm・200cc）


NEW
73633-418
パステルホワイト福ねこ
1,100円
80入（7×12.5×9cm・310cc）


NEW
73634-468
マット黄福猫マグ
1,100円
80入（11×8×8.8cm・310cc）


NEW
73635-418
パステルライトパープル福ねこ
1,100円
80入（7×12.5×9cm・310cc）


NEW
73636-418
ホワイトパンダマグ
1,200円
60入（7×13×10cm・350cc）


NEW 土
73701-458
土物タコ唐草青マグ
980円
72入（8.6×8.6cm・300cc）


NEW 土
73702-458
土物タコ唐草赤マグ
980円
72入（8.6×8.6cm・300cc）


73703-408
黒油滴リーフトクサマグ
930円
10×8入（8.5×8.6cm・300cc）


73704-408
白釉リーフトクサマグ
930円
10×8入（8.5×8.6cm・300cc）


73705-208
ベージュくろ猫マグ
900円
（8.5×8.8cm・330cc）


73706-208
黒くろ猫マグ
900円
（8.5×8.8cm・330cc）


NEW
73707-448
窯変碧マグ
900円
10×8入（8.6×8cm・290cc）


NEW
73708-448
織部流しマグ
900円
10×8入（8.6×8cm・290cc）


NEW
73709-448
虹彩マグ
900円
10×8入（8.6×8cm・290cc）

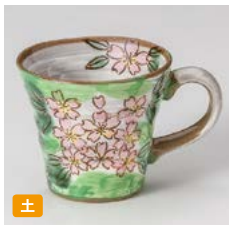
土
73710-058
ダミヒワ桜マグカップ
930円
80入（9.5×8.4cm・260cc）


73711-318
洋花イエローマグ
950円
10×6入（9.3×8.3cm・270cc）


73712-318
洋花ピンクマグ
950円
10×6入（9.3×8.3cm・270cc）


土
73713-058
紫菖蒲マグカップ
930円
80入（9.5×8.4cm・260cc）


土
73714-058
赤菖蒲マグカップ
930円
80入（9.5×8.4cm・260cc）


NEW 土
73715-198
粉引さくら（青）マグ
900円
60入（9×8.5cm・270cc）


NEW 土
73716-198
粉引さくら（赤）マグ
900円
60入（9×8.5cm・270cc）


土
73717-058
丸バラ紫マグカップ
930円
80入（9.5×8.4cm・260cc）


土
73718-058
丸バラ赤マグカップ
930円
80入（9.5×8.4cm・260cc）


土
73719-198
いぶしウサギ青軽量マグ
900円
60入（11.5×8.8×9cm・350cc）


土
73720-198
いぶしウサギ赤軽量マグ
900円
60入（11.5×8.8×9cm・350cc）


土
73721-198
織部花ちらしBL軽量マグ
900円
60入（8.8×8.8cm・350cc）


土
73722-198
織部花ちらしPK軽量マグ
900円
60入（8.8×8.8cm・350cc）


NEW
73723-238
金彩マグ
820円
80入（7.8×9cm・280cc）


73724-318
新椿マグ
770円
10×6入（8.2×8.9cm・300cc）


土
73725-308
黒水晶渕流しマグ
700円
10×8入（10.7×7.8×8.3cm・290cc）


土
73726-308
ゆづ天目白流六兵マグ
750円
10×8入（7.8×8.2cm・260cc）


土
73727-308
ヒスイマグ
700円
10×8入（7.8×8.2cm・290cc）


73728-318
山城桜マグ
950円
10×8入（9.8×9.8×9.5cm・340cc）


73729-578
桜しずく マグ
900円
85入（9×8cm・230cc）


土
73730-198
粉引小花マグ
1,000円
60入（8.5×9.5cm・340cc）


73731-578
白萩マグ
900円
100入（9×8cm・230cc）


73732-578
黒萩マグ
900円
100入（9×8cm・230cc）


73733-518
白釉渦潮マグカップ
650円
40入（9.5×9cm・340cc）


NEW
73734-518
グレー白刷毛マグカップ
650円
60入（9.5×9cm・340cc）


NEW
73735-518
黒備前吹きマグカップ
650円
60入（9.5×9cm・340cc）


73736-028
織部カヤ目マグ
750円
10×10入（9×9cm・270cc）



73801-408
アメスタックマグ
1,000円
10×6入（9.3×7.5cm・350cc）



73802-408
ブルースタックマグ
1,000円
10×6入（9.3×7.5cm・350cc）



73803-408
ナマコマグ
720円
10×8入（8.5×10.5cm・320cc）



73804-408
クリーム貫入マグ
720円
10×8入（8.5×10.5cm・320cc）



73805-028
さざ波マグ黒
700円
6×8入（9.5×9cm・300cc）



73806-028
さざ波マグ白
700円
6×8入（9.5×9cm・300cc）



73807-458
黒吹小雪マグ
740円
80入（9.5×7.8cm・260cc）



73808-458
古典マグチタン
740円
10×8入（9.5×7.8cm・260cc）



73809-028
十草マグ
1,000円
10×8入（9×8.7cm・310cc）



73810-318
縄文黒伊賀吹マグ
800円
10×8入（9×9cm・280cc）



73811-318
縄文青磁刷毛マグ
800円
10×8入（9×9cm・280cc）



73812-318
たっぷりヌリ分オリベ軽々マグ
920円
10×8入（9.4×9.4×8.3cm・310cc）



73813-198
小粋十草均窯マグ
800円
90入（7.9×9.1cm・350cc）



73814-198
小粋十草アメマグ
800円
90入（7.9×9.1cm・350cc）



73815-198
小粋十草ナマコマグ
800円
90入（7.9×9.1cm・350cc）



73816-238
スタックCTマグ（グレー）
800円
80入（8.2×9.2cm・338cc）



73817-238
スタックCTマグ（アメ）
800円
80入（8.2×9.2cm・338cc）



73818-238
スタックCTマグ（ルリ）
800円
80入（8.2×9.2cm・338cc）



73819-208
跳ねうさぎ青軽いマグ
830円
（8.1×9cm・330cc）



73820-208
跳ねうさぎ赤軽いマグ
830円
（8.1×9cm・330cc）



73821-198
雪粉引軽量マグ
650円
60入（8.3×8.7cm・320cc）



73822-208
みやま桜青マグ
830円
10入（8×8.8cm・280cc）



73823-198
つる小花マグ
900円
60入（8.3×8.5cm・320cc）



73824-518
織部渦潮マグカップ
650円
40入（9.5×9cm・340cc）



73825-318
灰釉ゴス削りマグ
810円
10×8入（8.2×8cm・300cc）



73826-198
白刷毛マグ
800円
60入（11×8.3×8cm・280cc）



73827-198
うのふマグ
800円
60入（11×8.3×8cm・280cc）



73828-198
梅紋マグ
800円
60入（11×8.3×8cm・280cc）



73829-238
流砂丘なつめマグ
720円
80入（8.6×8.6cm・270cc）



73830-578
ローゼマグカップ
950円
90入（10.7×7.5×9.5cm・230cc）



73831-318
ブルーダイヤマグ（2781-2）
680円
3×16入（9×11cm・390cc）



73832-318
イエローダイヤマグ（2781-1）
680円
3×16入（9×11cm・390cc）



73833-318
青ホットマグ（2719-2）
540円
3×16入（8.5×10cm・260cc）



73834-318
オレンジホットマグ（2719-1）
540円
3×16入（8.5×10cm・260cc）



73835-318
ベージュコーヒーマグ（2713-2）
520円
3×16入（8.2×10cm・260cc）



73836-318
白スリットコーヒーマグ（2710-2）
500円
3×16入（8×8cm・230cc）



73901-408
黒駒筋マグ
1,000円
10×8入（8.7×8.7cm・290cc）



73902-408
茶駒筋マグ
1,000円
10×8入（8.7×8.7cm・290cc）



73903-408
チェックピンクマグ
900円
10×6入（8.8×8.8cm・340cc）



73904-408
チェックブルーマグ
900円
10×6入（8.8×8.8cm・340cc）



73905-458
モダン十草青マグ
980円
72入（8.8×8.7cm・300cc）



73906-458
モダン十草赤マグ
980円
72入（8.8×8.7cm・300cc）



73907-408
S-Caféスタックマグ（赤）
800円
80入（8.3×9.2cm・360cc）



73908-208
小花唐草マグ
920円
（7.8×8cm・240cc）



73909-408
aimonひさごマグ
640円
10×6入（9×9.5cm・330cc）



73910-408
aimon刺子マグ
640円
10×6入（9×9.5cm・300cc）



73911-408
FWガーデンマグ（赤）
930円
10×8入（7.9×9.5cm・300cc）



73912-408
FWガーデンマグ（青）
930円
10×8入（7.9×9.5cm・300cc）



73913-198
デニムサーフダークマグ
800円
60入（12×9×9.5cm・330cc）



73914-198
デニムポケットライトマグ
800円
60入（12×9×9.5cm・330cc）



73915-408
ピンクストライプマグ
850円
10×8入（8×9cm・300cc）



73916-408
スカイストライプマグ
850円
10×8入（8×9cm・300cc）



73917-408
ブラウン千筋軽量マグ
880円
10×8入（7.9×9.8cm・300cc）



73918-408
グリン千筋軽量マグ
880円
10×8入（7.9×9.8cm・300cc）



73919-408
クレヨンマグ・オレンジ
1,180円
10×8入（8.6×8.6cm・380cc）



73920-408
クレヨンマグ・パープル
1,180円
10×8入（8.6×8.6cm・380cc）



73921-408
モンシュシュカフェマグ（赤）
950円
10×8入（8.4×8.2cm・290cc）



73922-408
モンシュシュカフェマグ（黄）
950円
10×8入（8.4×8.2cm・290cc）



73923-208
吹きふくろう青マグ
830円
（7.8×8cm・240cc）



73924-208
吹きふくろう赤マグ
830円
（7.8×8cm・240cc）



73925-138
メルトグレースタックマグ
880円
80入（8.4×6.9cm・250cc）



73926-138
ココアスタックマグ
880円
80入（8.4×6.9cm・250cc）



73927-138
カーキスタイルマグ
980円
80入（8.5×9.2cm・260cc）



73928-138
チャコールスタイルマグ
980円
80入（8.5×9.2cm・260cc）



73929-408
フォーユーマグ（ピンク）
800円
10×8入（8×9.2cm・360cc）



73930-408
フォーユーマグ（ブラック）
800円
10×8入（8×9.2cm・360cc）



73931-338
ファニーキャットマグ ピンク（軽量）
780円
（8.6×9cm・350cc）



73932-338
ファニーキャットマグ ブルー（軽量）
780円
（8.6×9cm・350cc）



73933-448
ノーブラマグ
750円
10×10入（7.2×8cm・220cc）



73934-448
ペンギン家族マグ
800円
10×10入（7.2×8cm・220cc）



73935-448
ボータイ オレンジマグ
760円
10×10入（7.2×8cm・220cc）



73936-448
ガーデン蝶マグ
850円
10×10入（7.3×7.8cm・220cc）

マグカップ Mug



74001-408
ダイナーマグ(アメ)
1,300円
10×6入 (8.8×9.3cm·345cc)



74002-408
ダイナーマグ(ヒスイ)
1,300円
10×6入 (8.8×9.3cm·345cc)



74003-138
COLORE(コローレ)グリーンマグ
960円
60入 (9×7.2cm·250cc)



74004-138
COLORE(コローレ)オレンジマグ
960円
60入 (9×7.2cm·250cc)



74005-108
クルールホーローマグ(黄)
1,000円
80入 (12.7×9.7×7.5cm·330cc)



74006-108
クルールホーローマグ(赤)
1,100円
30入 (12.7×9.7×7.5cm·330cc)



74007-408
ゴカクマグ(グリン)
850円
10×8入 (8.4×9.2cm·300cc)



74008-408
ゴカクマグ(レッド)
850円
10×8入 (8.4×9.2cm·300cc)



74009-408
ピンクスタックマグ
730円
10×8入 (8×9.2cm·360cc)



74010-408
ヒワスタックマグ
730円
10×8入 (8×9.2cm·360cc)



74011-308
新ピンクマグ
750円
10×8入 (8.6×9.3cm·320cc)



74012-308
新ブルーマグ
750円
10×8入 (8.6×9.3cm·320cc)



74013-138
クリームマグカップ
600円
60入 (8.9×9.1cm·350cc)



74014-138
ブラウンマグカップ
600円
60入 (8.9×9.1cm·350cc)



74015-408
イリュージョンマグ(レッド)
750円
10×8入 (8×9.1cm·370cc)



74016-408
イリュージョンマグ(ブラック)
750円
10×8入 (8×9.1cm·370cc)



74017-308
夏目ブルーマグ
680円
10×8入 (8.7×7.5cm·250cc)



74018-308
夏目ピンクマグ
680円
10×8入 (8.7×7.5cm·250cc)



74019-458
ネコの散歩青マグ
980円
72入 (8.8×9.2cm·340cc)



74020-458
ネコの散歩赤マグ
980円
72入 (8.8×9.2cm·340cc)



74021-238
ホーローLPマグ
720円
80入 (8.7×8.7cm·287cc)



74022-238
ホーローSKTマグ
720円
80入 (8.4×7.8cm·300cc)



74023-458
三重グレー軽量マグ
690円
72入 (8.9×8.9cm·300cc)



74024-458
三重オレンジ軽量マグ
690円
72入 (8.9×8.9cm·300cc)



74025-138
グレーマグ(大)
900円
50入 (8.5×10cm·300cc)



74026-138
グレーマグ(小)
800円
80入 (8.5×6.5cm·230cc)



74027-138
パープルマグ(大)
900円
50入 (8.5×10cm·300cc)



74028-138
パープルマグ(小)
800円
80入 (8.5×6.5cm·230cc)



74029-448
キリン家族マグ
800円
10×10入 (7.2×8cm·220cc)



74030-338
電車マグ
650円
10×10入 (7.5×7.5cm·210cc)



74031-198 紺レリーフマグ 大
700円 60入 (9.8×8.3cm·310cc)
74032-198 紺レリーフマグ 小
650円 60入 (8.5×9cm·270cc)



74033-198 ブルーレリーフマグ 大
700円 60入 (9.8×8.3cm·310cc)
74034-198 ブルーレリーフマグ 小
650円 60入 (8.5×9cm·270cc)



74035-198 粉引レリーフマグ 大
700円 60入 (9.8×8.3cm·310cc)
74036-198 粉引レリーフマグ 小
650円 60入 (8.5×9cm·270cc)



74037-178 パシオン TB&ORマグカップ OR
1,200円 (12.3×9.1×8cm·300cc)
74038-178 パシオン TB&ORコーヒーカップ OR
950円 (10.5×7.8×6.8cm·175cc)



74039-178 パシオン TB&ORマグカップ TB
1,200円 (12.3×9.1×8cm·300cc)
74040-178 パシオン TB&ORコーヒーカップ TB
950円 (10.5×7.8×6.8cm·175cc)



74041-198
リラックスカフェGRマグ
800円
90入 (7.9×9.1cm·350cc)



74101-448
キィウィNBマグ
2,100円
10×10入（7.8×9cm・320cc）



74102-448
サッカーボールNBマグ
1,950円
10×10入（7.8×9cm・320cc）



74103-448
スイカNBマグ
2,100円
10×10入（7.8×9cm・320cc）



74104-198
ベジタブルマグカップ
1,200円
60入（8.3×9.6cm・300cc）



74105-448
青い鳥マグ
980円
10×10入（7.5×10cm・310cc）



74106-448
ナンバーズNBマグ
1,950円
10×10入（7.8×9cm・320cc）



74107-448
絵本木馬マグ
1,300円
10×8入（8×9.3cm・340cc）



74108-448
絵本月マグ
1,300円
10×8入（8×9.3cm・340cc）



74109-448
HANAマグ
1,250円
10×8入（8×9.3cm・340cc）



NEW
74110-198
星 レッドマグ
600円
60入（8.8×8.8cm・290cc）



NEW
74111-198
星 ブルーマグ
600円
60入（8.8×8.8cm・290cc）



NEW
74112-198
星 グリーンマグ
600円
60入（8.8×8.8cm・290cc）



74113-318
コーヒータイム（白）マグ
570円
10×6入（7.8×8.5cm・300cc）



74114-198
おすわり猫マグ
800円
90入（12×8.5×9cm・400cc）



74115-448
トレージュガールマグ
1,300円
10×10入（9×9cm・280cc）



74116-448
ロコトレインマグ
1,400円
10×8入（10×8.2cm・370cc）



74117-198
水玉（青）マグ
680円
60入（7.9×9.1cm・350cc）



74118-198
水玉（赤）マグ
680円
60入（7.9×9.1cm・350cc）



74119-318
クリームストーンマグ（大）
520円
10×10入（7.5×8.5cm・260cc）



74120-318
クリームストーンコーヒーマグ（小）
480円
10×12入（7.3×6.8cm・200cc）



74121-318
アメストーンマグ（大）
520円
10×10入（7.5×8.5cm・260cc）



74122-318
アメストーンコーヒーマグ（小）
480円
10×12入（7.3×6.8cm・200cc）



74123-318
クリームC手マグ
480円
10×12入（7.2×7.2cm・200cc）



74124-198
リボン猫PKマグ
600円
90入（10.5×7.5×7.5cm・210cc）



74125-408
マーガレットピンク蓋付マグ
1,450円
10×6入（8.5×9cm・330cc）



74126-408
マーガレットブルー蓋付マグ
1,450円
10×6入（8.5×9cm・330cc）



74127-408
平安桜ピンク蓋付マグ
1,450円
10×6入（8.5×9cm・330cc）



74128-408
平安桜グリン蓋付マグ
1,450円
10×6入（8.5×9cm・330cc）



輸
74129-318
ハーブランド蓋付マグ（カゴアミ付）
1,200円
1×36入（7.7×9.1cm・250cc）



NEW
74130-318
ハッピーキャット蓋付マグ
1,200円
1×36入（7.7×9.1cm・250cc）



74131-458
白磁リバーシブル蓋付マグ
1,200円
80入（12.4×9.2×8.7cm・290cc）



NEW 輸
74132-478
ベーシックHR蓋付マグ
850円
6×12入（8.5×9cm・260cc）



NEW 輸
74133-478
ベーシック蓋付マグ
1,000円
3×12入（9×8cm・280cc）



輸
74134-318
ガーデン蓋付マグ（カゴアミ付）
1,200円
1×36入（7.7×9.1cm・250cc）



輸
74135-318
親子ふくろう蓋付マグ（カゴアミ付）
1,200円
1×36入（7.7×9.1cm・250cc）



74136-198
キャットミューマグ
800円
90入（7.9×8cm・260cc）



74201-408
黒切立マグ
760円
10×10入（7.3×8cm・250cc）



74202-408
乳白切立マグ
760円
10×10入（7.3×8cm・250cc）



74203-408
シャインブラックマグ
750円
10×8入（8.8×8.5cm・310cc）



74204-408
シャインホワイトマグ
750円
10×8入（8.8×8.5cm・310cc）



74205-408
黒スタックマグ
730円
10×8入（8×9.2cm・360cc）



74206-408
アイボリースタックマグ
660円
10×8入（8×9.2cm・360cc）



74207-278 NBダイナーマグ
1,500円 60入（12.2×8.8×9.3cm・345cc）
74208-278 NBダイナーカップ
1,380円 60入（11.4×8×8.6cm・240cc）



NEW 輸

74209-478 ベーシックY型厚口マグ/L
1,050円 6×6入（8.7×9cm・280cc）
74210-478 ベーシックY型厚口マグ/S
950円 6×8入（7.3×8cm・180cc）



74211-028 白ホーダンマグカップ(大)
600円 10×8入（9×8.5cm・300cc）
74212-028 白ホーダンマグカップ(小)
450円 10×10入（8×7.8cm・200cc）



74213-408
ヨーグルトマグ
1,200円
6×8入（8.7×9.8cm・350cc）



74214-408
大マグ
950円
60入（8.7×8.7cm・300cc）



強

74215-198
高強度磁器WHITEマグカップ
980円
100入（9.7×7.3×7.3cm・220cc）



NEW

74216-408
ブルックスタッキングマグ
580円
60入（8×9cm・300cc）



NEW 輸

74217-478
ベーシックYZ80マグ
650円
6×8入（8×9cm・300cc）



74218-408
白モーニングマグ
740円
80入（8.5×7.2cm・210cc）



74219-478
NB切立マグ(小)
480円
100入（7.1×8cm・225cc）



74220-478
NBラッパマグ(中)
560円
60入（8.8×8.3cm・240cc）



74221-408
白キネマグ
850円
60入（8.5×8.7cm・280cc）



74222-408
ラージマグ
450円
60入（8×9cm・300cc）



NEW

74223-238
白スープマグカップ
500円
60入（10×8.3cm・360cc）



74224-478
NB切立マグ(中)
560円
60入（7.4×8.8cm・300cc）



74225-028
三角マグ(大)
420円
10×6入（7.8×9.5cm・250cc）



NEW

74226-408
立筋ストレートコップ
270円
100入（5.8×9.2cm・130cc）



74227-408
湯割りマグ
390円
60入（7.3×8.7cm・200cc）



NEW

74228-138
白カフェマグ
420円
80入（11×8.5×8.2cm・245cc）



NEW

74229-138
白ベーシックマグ
400円
80入（11×7.4×8.1cm・230cc）



74230-028
白切立マグ(大)
390円
10×6入（7.8×9cm・300cc）



74231-238
ホテルマグ小
380円
80入（8×7.9cm・250cc）



74232-448
白切立マグ
430円
10×10入（7.3×7.8cm・220cc）



74233-408
玉渕マグ
390円
10×6入（7.5×8cm・210cc）



74234-028
三角マグ(小)
390円
10×8入（7.6×9cm・200cc）



74235-028
白小反マグ
390円
10×12入（7.5×7cm・180cc）



74236-408
SCマグ
370円
100入（7.1×7.6cm・220cc）



NEW

74237-138
ホワイトマグ(小)
750円
80入（8.5×6.5cm・230cc）



74238-308
白ネジリ碗
400円
20×6入（7.2×7cm・180cc）



74239-408
白中マグ
330円
100入（7.5×7.5cm・230cc）



74301-408 白磁強化スタックブイヨン碗のみ
1,500円 10×10入（9×6.2cm・250cc）
74302-408 白磁強化ブイヨン受皿
730円 100入（15×2cm）



74303-408 白磁セリカブイヨン碗のみ
1,450円 10×6入（10.9×5.3cm・300cc）
74304-408 白磁セリカ受皿のみ
600円 100入（15.2×2.2cm）



74305-408 スタックブイヨンカップのみ
1,250円 60入（10.7×5.5cm・330cc）
74306-408 白スタックブイヨン受皿のみ
450円 80入（16.5×2.4cm）



74307-138 オリエント両手ブイヨンカップ
1,050円 80入（10.4×6cm・290cc）
74308-138 オリエント受皿
280円 80入（15.7×2cm）



74309-458 ワーク両手スープカップ
1,350円 60入（16×11.4×5.5cm・295cc）
74310-458 ワークスープカップソーサー
500円 100入（17×2cm）



74311-138 オリエントスープカップ
900円 80入（10.4×6cm・290cc）
74312-138 オリエント受皿
280円 80入（15.7×2cm）



74313-028 イラーレ14オンス ラテボウル
1,100円 60入（14.7×11.8×6.7cm・420cc）
74314-028 イラーレラテボウルソーサー
650円 80入（17.4×2.4cm）



74315-458 ワーク片手スープカップ
1,250円 60入（13.5×11.4×5.5cm・295cc）
74316-458 ワークスープカップソーサー
500円 100入（17×2cm）



74317-058 白磁ワイトスープカップ
720円 100入（10×6cm・290cc）
74318-058 白磁ワイト受皿
530円 95入（15.6×2cm）



74319-408
白磁アローネブイヨン碗のみ
1,550円
10×6入（11.5×6.2cm・270cc）



74320-408
UWスタック片手スープカップ
1,150円
10×8入（10.8×5.5cm・300cc）



74321-408
白スタック片手スープ
800円
60入（8.5×6cm・220cc）



74322-058
NBカフェオレカップ
920円
80入（15.2×12.5×7cm・410cc）



74323-058
NBカフェオレボール
850円
76入（12.4×7cm・410cc）



74324-408
C型スタックカップ
380円
10×10入（8.3×5.5cm・190cc）



74325-238
スタックマグカップ
380円
80入（8.5×7.4cm・250cc）



74326-408
NBスタックスープカップ
590円
10×6入（11.2×5.4cm・310cc）



74327-408
NBベーシックスタックスープカップ
950円
10×8入（9×5.8cm・220cc）



74328-408
NBカフェオレマグ
930円
10×8入（9.2×7.3cm・300cc）



74329-408
NBスープマグ
590円
10×6入（9.3×7.9cm・330cc）



74330-408
NBスタックマグ
590円
10×6入（8×8.7cm・320cc）



74331-138
強化白スタックミニマグ
850円
80入（7.4×7.1cm・190cc）



74332-408
イラーレ8オンスラテボール
1,100円
10×8入（10×5.7cm・250cc）



74333-408
キャレスタック片手スープ
1,000円
10×8入（9.1×5.8cm・270cc）



74334-408
白磁切立スープ
630円
50入（10.5×5.7cm・315cc）



74335-408
黒切立スープ
690円
50入（10.5×5.7cm・315cc）



74336-278
プリンカップ
420円
80入（8.1×7.9cm・250cc）



74337-408
白四角手無しカップ
360円
10×10入（6.8×6.2cm・180cc）



74338-408
NB長湯呑
780円
10×10入（6.1×8.2cm・170cc）



74339-058
ビアカップ
1,300円
90入（9.2×11.5cm・430cc）



74340-408
NBグレビー（大）
2,750円
40入（19.5×9.4×6.5cm・340cc）



74341-458
ニューボンドレッシングピッチャー
1,380円
160入（13×6.1×5.5cm・110cc）



74342-458 白磁ひよこドレッシング（大）
760円 140入（13.6×8.3×5.7cm・115cc）
74343-458 白磁ひよこドレッシング（小）
580円 220入（9×5.6×4.5cm・42cc）



74344-028
フレア ピュアホワイトコーヒードリッパー
2,300円
60入（13.6×7cm）



74345-028
フレア ガーネットコーヒードリッパー
2,400円
60入（13.6×7cm）



74346-028
フレア ディープブルーコーヒードリッパー
2,400円
60入（13.6×7cm）



74401-408 NB玉渕5人用ピッチャー
1,700円 100入 (7×6.5cm・170cc)
74402-408 NB玉渕3人用ピッチャー
820円 200入 (5.3×5.5cm・90cc)
74403-408 NB玉渕1人用ピッチャー
310円 300入 (3×3cm・10cc)
74404-408 NB十角3人用ピッチャー
420円 200入 (3.6×5.7cm・50cc)
74405-408 NB十角1人用ピッチャー
290円 300入 (2.5×2.6cm・10cc)



74406-408 ピッチャー5人用
700円 100入 (4.9×8cm・140cc)
74407-408 ピッチャー3人用
400円 200入 (3.4×6cm・40cc)
74408-408 ピッチャー2人用
350円 200入 (2.8×5cm・20cc)
74409-408 ピッチャー1人用
350円 300入 (2.6×3cm・10cc)



74410-408 NBマリーンクリーマー
2,050円 80入 (7.5×7.3cm・150cc)
74411-408 NBホテルクリーマー
1,600円 60入 (6.8×7cm・140cc)
74412-408 NBタントクリーマー(大)
850円 100入 (7.5×7cm・180cc)
74413-408 NBタントクリーマー(小)
700円 120入 (6.5×6.5cm・135cc)
74414-408 NBシンプルクリーマー
660円 120入 (5.5×5.3cm・90cc)



74415-448 満天ピッチャー
1,100円 10×10入 (6.5×7.5cm・120cc)
74416-448 結晶ブラウンピッチャー
1,100円 10×10入 (6.5×7.5cm・120cc)
74417-458 アメ釉クリーマー
1,080円 200入 (9.5×6.5×6.1cm・105cc)
74418-448 白粉引ピッチャー
1,070円 10×10入 (6.5×7.5cm・120cc)



74419-248 ビードロピッチャー(大)
700円 100入 (5.8×5.1×5cm・70cc)
74420-248 ビードロピッチャー(小)
450円 140入 (4.7×4.1×4.1cm・40cc)
74421-248 トルコピッチャー(大)
700円 100入 (5.8×5.1×5cm・70cc)
74422-248 トルコピッチャー(小)
450円 140入 (4.7×4.1×4.1cm・40cc)



74423-458 ニューボンカノンピッチャー
540円 140入 (4.5×4.2×5.1cm・42cc)
74424-258 黒ピッチャー
420円 300入 (4.2×4cm・50cc)
74425-258 白ピッチャー
420円 300入 (4.2×4cm・50cc)
74426-408 NBクリーマー(小)
500円 100入 (4.2×5cm・60cc)
74427-408 シロップ
550円 200入 (4×4cm・45cc)



74428-058 白磁640mlジャグ
2,100円 58入 (7×11cm・640cc)
74429-058 白磁200mlジャグ
1,300円 90入 (5×7.5cm・200cc)
74430-478 レシピアラカルトピッチャー/L
1,100円 10×8入 (7.4×7.2cm・180cc)
74431-478 レシピアラカルトピッチャー/M
750円 10×10入 (6×5.8cm・90cc)
74432-478
レシピアラカルトピッチャー/S
400円
10×12入 (5×4.8cm・50cc)
74433-408 プレノピッチャー(大)
900円 100入 (5.5×6.2cm・75cc)
74434-408 プレノピッチャー(小)
680円 120入 (4.3×4.7cm・25cc)
74435-408
プレノドレッシング
980円
60入 (6.4×7cm・100cc)
74436-408
白磁スパタクリーマー
1,900円
80入 (7.3×8.3cm・210cc)
74437-408
スパタ(ナマコ釉)クリーマー
2,100円
80入 (7.3×8.3cm・210cc)



74438-138
白ティーバッグボックス
750円
80入 (8.2×8.2×3.5cm)
74439-138
紅彩ティーバッグボックス
780円
80入 (8.2×8.2×3.5cm)
74440-138
黒ティーバッグボックス用目皿(メラミン樹脂)
550円
500入 (7.5×7.5×0.3cm)
74441-278
蓋付デザート瓶プリン(ガラス)
240円
84入 (4.8×10cm・100cc)
74442-278
蓋付デザート瓶ヨーグルト(ガラス)
240円
105入 (5.5×7.5cm・105cc)
74443-058
三ツ手ジャム
1,550円
60入 (11.5×8×3.5cm)
74444-058
両手バスケット
1,450円
60入 (15.5×8.5×4cm)



74445-458
ニューボン三つ仕切り
920円
140入 (13×9×2cm)
74446-458
ニューボン二つ仕切り
640円
200入 (8.8×8.8×1.9cm)
74447-408
風車ボール
780円
120入 (9×4cm)
74448-058
カゴメベーカー
700円
200入 (10.3×8.2×2.5cm)
74449-408
花ナッピー
600円
120入 (9×1.9cm)
74450-408 アマンド(中)
580円 150入 (12×10×2.5cm)
74451-408 アマンド(小)
350円 300入 (9×7.7×2.3cm)



74501-408
スパダ(ナマコ釉)ポット
5,300円
30入 (9.7×14cm·580cc)



74502-408
ニースポット
3,150円
40入 (8.5×11.5cm·540cc)



74503-058
メゾンポット
3,200円
57入 (19×11×11cm·420cc)



74504-308
(U網付)白ポット
2,600円
3×8入 (12.3×10.5cm·600cc)



74505-308
白磁夏目型ポットUアミ付
2,600円
6×6入 (740cc)



74506-478
白ダブルメッシュフィルター付ポット
1,980円
1×36入 (9.5×11.3cm·460cc)



74507-408
NBマリーンポット
3,700円
36入 (10×10.5cm·390cc)



74508-458
NBオリオンポット
3,100円
30入 (9.5×11.5cm·500cc)



74509-458
NB丸ポット(ステンアミ付)
2,780円
40入 (15.7×10.8×10.9cm·300cc)



74510-408
NBタントポット
2,500円
20入 (10.5×14cm·640cc)



74511-408
NBホテルポット
2,200円
40入 (9.5×12cm·400cc)



74512-408
アイボリーティーポット
1,980円
30入 (10.9×11.8cm·600cc)



74513-408
スパダ(ナマコ釉)シュガー
2,400円
50入 (9.3×8.1cm·225cc)



74514-408
白磁スパダシュガー
2,200円
50入 (9.3×8.1cm·225cc)



74515-408
白磁ローレルシュガー
2,200円
50入 (8.2×7.7cm·190cc)



74516-408
NBマリーンシュガー
2,200円
50入 (9.2×8.5cm·240cc)



74517-458
NBオリオンシュガー
1,780円
50入 (8×9cm·200cc)



74518-408
NBホテルシュガー
1,780円
60入 (9×10cm·270cc)



74519-408
NBナフキンスタンド
1,450円
60入 (8.5×6.3×8cm)



74520-148
白エッグスタンド
350円
200入 (4.6×6cm)



74521-028
白エッグスタンド
390円
10×16入 (4.9×6.5cm)



74522-408
プレノスタンドレスト
400円
200入 (6.2×1.8×1.7cm)



74523-408
プレノトリプルレスト
380円
150入 (9.5×2.9×0.9cm)



74524-408
プレノツインレスト
350円
200入 (7.7×2.9×0.9cm)



74525-058
オーバルナッピー
750円
80入 (12.5×9.3×1.6cm)



74526-058
プチスープ
750円
60入 (11×2.5cm)



74527-058
丸コースター
700円
80入 (10×2cm)



74528-058
角ネジ小皿
700円
166入 (10×2.3cm)



74529-458
白磁ソープトレー
650円
80入 (12.5×9.3×1.5cm)



74530-408
長角ジャスト
520円
150入 (11.6×8×2cm)



74531-408
sucera アロマディフューザーバラ·緑
900円
1入 (5.6×5.6×12cm)



74532-408
sucera アロマディフューザーバラ·黄
900円
1入 (5.6×5.6×12cm)



74533-408
sucera アロマディフューザーバラ·赤
900円
1入 (5.6×5.6×12cm)



74534-408
sucera アロマディフューザーエッフェル塔·白
2,300円
1入 (6×6×14.2cm)



74535-408
sucera アロマディフューザーエッフェル塔·赤
2,300円
1入 (6×6×14.2cm)



74536-408
sucera アロマディフューザーエッフェル塔·青
2,300円
1入 (6×6×14.2cm)



74601-408 白ディナースプーン
650円 200入（17×3.2cm）
74602-408 黒ディナースプーン
700円 200入（17×3.2cm）



74603-408 白デザートスプーン
500円 200入（14.2×2.4×4.5cm）
74604-408 黒デザートスプーン
550円 200入（14.2×2.4×4.5cm）



74605-408 白ハンディースプーン
1,000円 160入（16.6×3.2×5.5cm）
74606-408 黒ハンディースプーン
1,100円 160入（16.6×3.2×5.5cm）



74607-438 グラタンスプーン
450円 500入（15.5×3.5cm）
74608-438 ジャムスプーン（小）
300円 500入（12.8×3.2cm）



74609-438 丸長コーヒースプーン小
300円 500入（12.1×2.6cm）
74610-458 白磁スリムスプーン 中
240円 800入（12.7×2.7cm）



74611-458 白唐草中スプーン
480円 800入（2.3×14.5cm）
74612-458 黒唐草中スプーン
480円 800入（2.3×14.5cm）



74613-438 雅スプーン
350円 500入（13.8cm）
74614-558 白茶碗蒸しスプーン
470円 200入（13.3×2.7cm）



74615-458 麻の葉青スプーン
320円 （12×2.4cm）
74616-458 麻の葉赤スプーン
320円 （12×2.4cm）



74617-458 線唐草黒小レンゲ
440円 （12.2×3.2cm）
74618-458 線唐草赤小レンゲ
440円 （12.2×3.2cm）



74619-438 白小レンゲ **410円** (13×4×6.4cm)
74620-438 白小受け皿 **320円** (7.7×5×1.2cm)
74621-438 白ミニレンゲ **270円** 500入 (10.9×3.2cm)
74622-438 白ミニレンゲ台 **240円** 500入 (6×1.3cm)



74623-458 友禅5柄スプーン
320円 400入（12×2.4cm）



74624-458 鉄釉呉須柄スプーン
320円 400入（12.2×2.3cm）



74625-458 花柄スプーンA~E
280円 400入（11.5×2.5cm）



74626-458 染付5柄スプーン
320円 400入（12×2.4cm）



74627-448 土物花柄スプーンA~E
350円 200入（11.2×2.6cm）



74628-438 鉄結晶ヌリ分スプーン5色A~E
390円 300入（12.3×2.6cm）



74629-438 市松信楽風スプーン **390円** 500入（12×2.5cm）
74630-438 水玉信楽風スプーン **390円** 500入（12×2.5cm）
74631-438 十草信楽風スプーン **390円** 500入（12×2.5cm）
74632-438 アジロ信楽風スプーン **390円** 500入（12×2.5cm）
74633-438 麻の葉信楽風スプーン **390円** 500入（12×2.5cm）



74634-558 スプーン（ブルー） **700円** 300入（13.3×3.3cm）
74635-558 受台（ブルー） **520円** 200入（7.5×5.2cm）
74636-558 アイボリースプーン **700円** 300入（13.3×3.3cm）
74637-558 アイボリー受台 **520円** 200入（7.5×5.2cm）
74638-558 スプーン（ピンク） **700円** 300入（13.3×3.3cm）
74639-558 受台（ピンク） **520円** 200入（7.5×5.2cm）



74640-558 花唐草スプーン（ピンク） **880円** 300入（13.3×3.3cm）
74641-558 花唐草（ピンク）卵型受台 **640円** 200入（7.5×5.2cm）
74642-558 花唐草スプーン（ゴス） **880円** 300入（13.3×3.3cm）
74643-558 花唐草（ゴス）卵型受台 **640円** 200入（7.5×5.2cm）
74644-438 染付唐草レンゲ **590円** （13×4×6.4cm）
74645-438 染付唐草レンゲ受皿 **480円** （7.7×5×1.2cm）

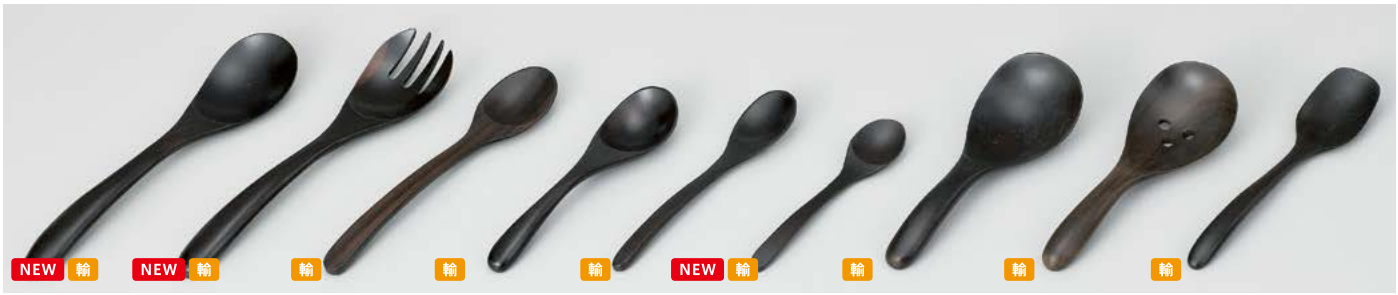

74701-278
紫檀サーバースプーン(木)
1,380円
200入（23×5.3cm）
※注)天然目の為、色に違いがあります。

74702-278
紫檀サーバーフォーク(木)
1,380円
200入（23×5.3cm）
※注)天然目の為、色に違いがあります。

74703-278
紫檀スプーンL(木)
900円
200入（20.3×4.3cm）
※注)天然目の為、色に違いがあります。

74704-278
紫檀中華レンゲ(木)
900円
300入（16.2×4cm）
※注)天然目の為、色に違いがあります。

74705-278
紫檀スプーンM(木)
680円
300入（16.5×3.8cm）
※注)天然目の為、色に違いがあります。

74706-278
紫檀スプーンS(木)
650円
300入（14.3×3cm）
※注)天然目の為、色に違いがあります。

74707-578
17cm取分スプン(サオ黒)
1,250円
500入（17.5cm）

74708-578
17cm取分穴あきスプン(サオ黒)
1,250円
500入（17.5cm）

74709-578
四角19cmカレースプン(サオ黒)
940円
500入（19cm）



74710-278
サオサーバースプーン(木)
1,380円
200入（23×5.3cm）
※注)天然目の為、色に違いがあります。

74711-278
サオサーバーフォーク(木)
1,380円
200入（23×5.3cm）
※注)天然目の為、色に違いがあります。

74712-278
サオスプーンL(木)
900円
200入（20.3×4.3cm）
※注)天然目の為、色に違いがあります。

74713-278
サオ中華レンゲ(木)
900円
300入（16.2×4cm）
※注)天然目の為、色に違いがあります。

74714-278
サオスプーンM(木)
680円
300入（16.5×3.8cm）
※注)天然目の為、色に違いがあります。

74715-278
サオスプーンS(木)
650円
300入（14.3×3cm）
※注)天然目の為、色に違いがあります。

74716-578
四角カレースプン
950円
300入（18.8×4cm）

74717-578
シンプルスプンM
650円
300入（17.3×3.8cm）

74718-578
リゾットスプン
830円
300入（16.5×4cm）

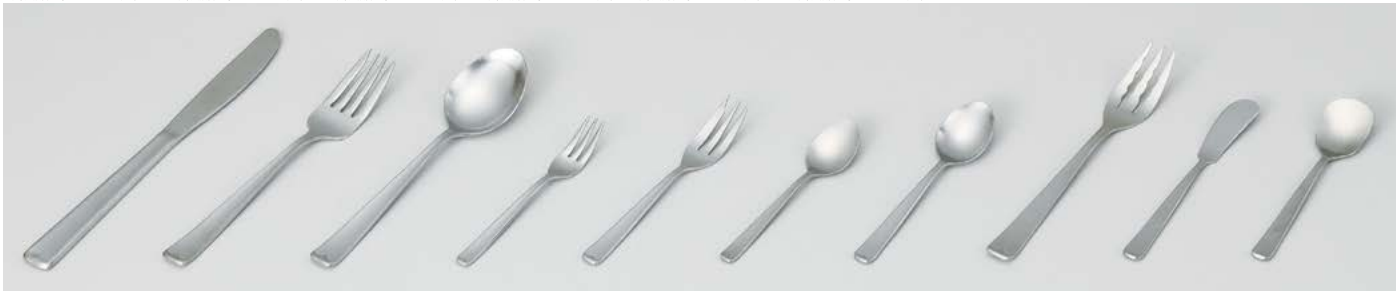

74719-238
リラデザートナイフ
1,700円
240入（21.3cm）

74720-238
リラデザートフォーク
850円
360入（18cm）

74721-238
リラデザートスプーン
850円
360入（17.5cm）

74722-238
リラヒメフォーク
450円
360入（12cm）

74723-238
リラケーキフォーク
500円
360入（13.7cm）

74724-238
リラコーヒースプーン
450円
360入（11.8cm）

74725-238
リラティースプーン
500円
360入（12.8cm）

74726-238
リラパスタフォーク
850円
360入（17.8cm）

74727-238
リラバターナイフ
500円
360入（13.7cm）

74728-238
リラアイスクリームスプーン
500円
360入（12.5cm）



74729-478
スプーンL/WH
530円
12入（18.5cm）

74730-478
スプーンM/WH
400円
10入（15.5cm）

74731-478
スプーンS/WH
350円
6入（12.5cm）

74732-478
フォークL/WH
530円
10入（18.5cm）

74733-478
フォークM/WH
400円
9入（15.5cm）

74734-478
フォークS/WH
350円
7入（12.5cm）

74735-478
レンゲ/WH
550円
14入（16cm）

74736-478
ベビースフォークWH
550円
6入（11.5cm）

74737-478
ベビースプーンWH
550円
7入（11.5cm）

74738-578
茶サジ
600円
300入（8.7×4cm）



74739-478
スプーンL/BR
530円
12入（18.5cm）

74740-478
スプーンM/BR
400円
10入（15.5cm）

74741-478
スプーンS/BR
350円
6入（12.5cm）

74742-478
フォークL/BR
530円
10入（18.5cm）

74743-478
フォークM/BR
400円
9入（15.5cm）

74744-478
フォークS/BR
350円
7入（12.5cm）

74745-478
レンゲ/BR
550円
14入（16cm）

74746-578
デザートスプン(スリ)
360円
3333入（13.8×2.6cm）

74747-578
ティースプン(スリ)
360円
3333入（12.8×2.5cm）

74748-578
木製レンゲ
600円
1333入（15×4cm）

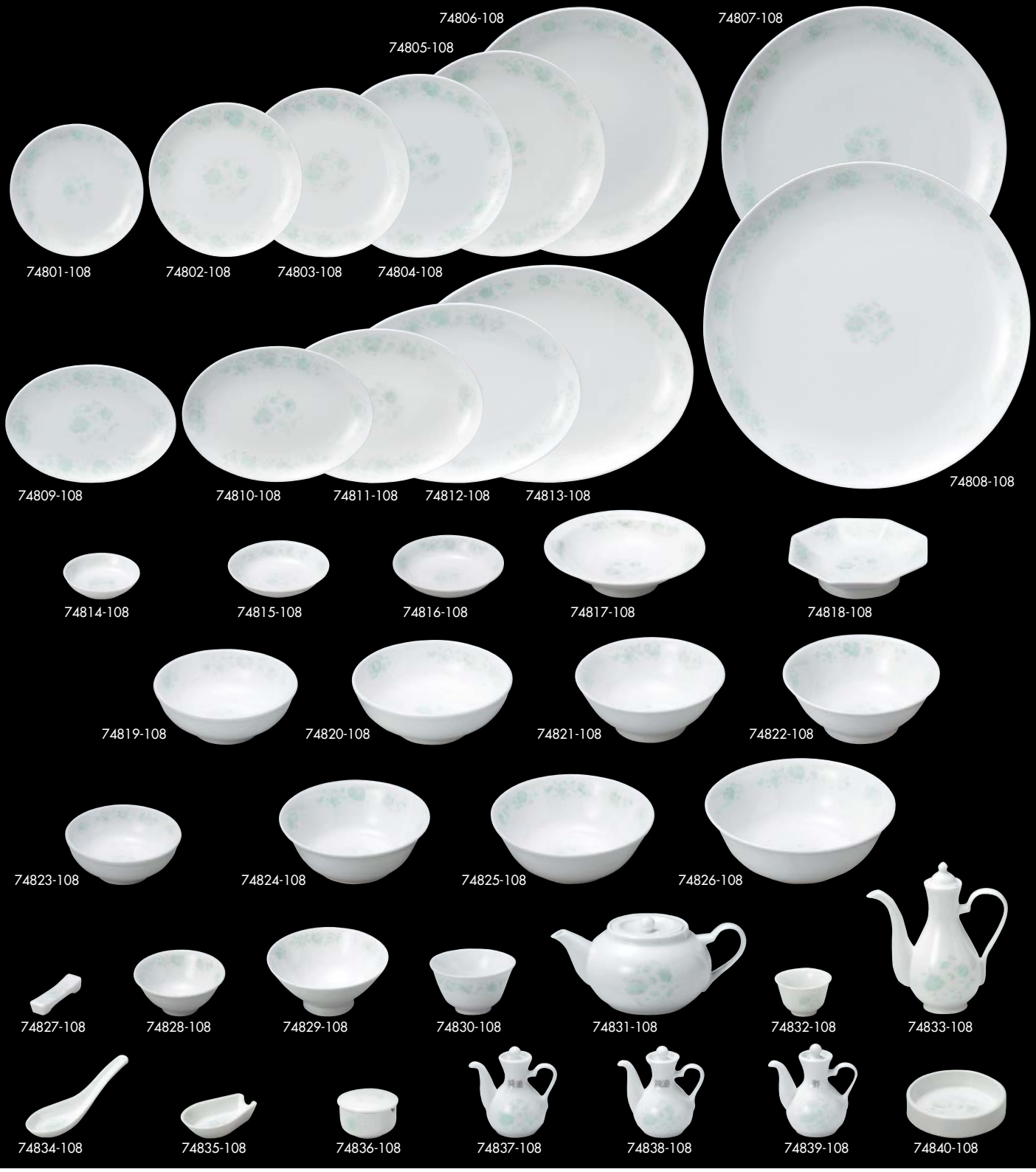

夢彩華（強化）

品番	品名	上代	入数	寸法
74801-108	6½吋丸皿	**1,550円**	90入	16.5×2㎝
74802-108	7½吋丸皿	**2,050円**	60入	18.9×2㎝
74803-108	8吋丸皿	**2,250円**	60入	20.7×2㎝
74804-108	9吋丸皿	**2,900円**	40入	23.5×2.5㎝
74805-108	10吋丸皿	**4,600円**	30入	25.7×2.5㎝
74806-108	12吋丸皿	**7,800円**	20入	31.2×3.3㎝
74807-108	14吋丸皿	**19,600円**	15入	35×3.5㎝
74808-108	16吋丸皿	**39,100円**	10入	40.3×4㎝
74809-108	8吋プラター	**3,150円**	60入	21×14.6×2.3㎝
74810-108	9吋プラター	**3,500円**	50入	23.8×16.9×2.4㎝
74811-108	10吋プラター	**5,000円**	40入	26.3×19×2.4㎝
74812-108	12吋プラター	**7,800円**	30入	30.8×22.5×3㎝
74813-108	14吋プラター	**14,100円**	20入	36.2×27×3㎝
74814-108	3¾吋深皿	**1,100円**	200入	9.7×2.5㎝

品番	品名	上代	入数	寸法
74815-108	5吋取皿	**1,400円**	160入	12.8×2.7㎝
74816-108	5½吋取皿	**1,450円**	120入	14×2.9㎝
74817-108	7.0丸高台皿	**4,450円**	40入	20.7×5.5㎝
74818-108	八角高台皿	**4,400円**	40入	18.9×4.6㎝
74819-108	6.5玉丼	**4,300円**	30入	19.5×7.5㎝·1,000cc
74820-108	7.0玉丼	**6,300円**	30入	21.4×7.9㎝·1,300cc
74821-108	6.5反高台丼	**3,250円**	30入	20.1×7.5㎝·1,200cc
74822-108	7.0反高台丼	**4,450円**	30入	21×8.4㎝·1,250cc
74823-108	5.0玉丼	**3,450円**	50入	15.5×6.2㎝·500cc
74824-108	8吋スープボール	**5,100円**	30入	20.3×7㎝·1,150cc
74825-108	9吋スープボール	**7,000円**	25入	22.7×8㎝·1,600cc
74826-108	10吋スープボール	**10,600円**	20入	25.4×8.8㎝·2,300cc
74827-108	箸置	**650円**	500入	6.3×1.7×1.3㎝
74828-108	4½スープ碗	**1,500円**	120入	11.7×5.2㎝·240cc

品番	品名	上代	入数	寸法
74829-108	6吋ライス丼	**2,450円**	60入	15.4×7㎝
74830-108	反千茶	**1,400円**	160入	9.8×5.6㎝·190cc
74831-108	ティーポット	**9,600円**	30入	10㎝·945cc
74832-108	老酒呑	**990円**	200入	6×4㎝·50cc
74833-108	老酒ポット	**8,000円**	40入	17.5㎝·390cc
74834-108	レンゲ	**1,300円**	200入	14.7×4.6㎝
74835-108	レンゲ台	**1,250円**	200入	9.2×5.4×2.5㎝
74836-108	カラシ入	**1,900円**	10×12入	6.5×4㎝
74837-108	カスター（醤油）	**4,550円**	10×12入	9×6.5×9.3㎝·95cc
74838-108	カスター（ラー油）	**4,550円**	10×12入	9×6.5×9.3㎝·95cc
74839-108	カスター（酢）	**4,550円**	10×12入	9×6.5×9.3㎝·95cc
74840-108	灰皿	**1,400円**	100入	10.5×3㎝

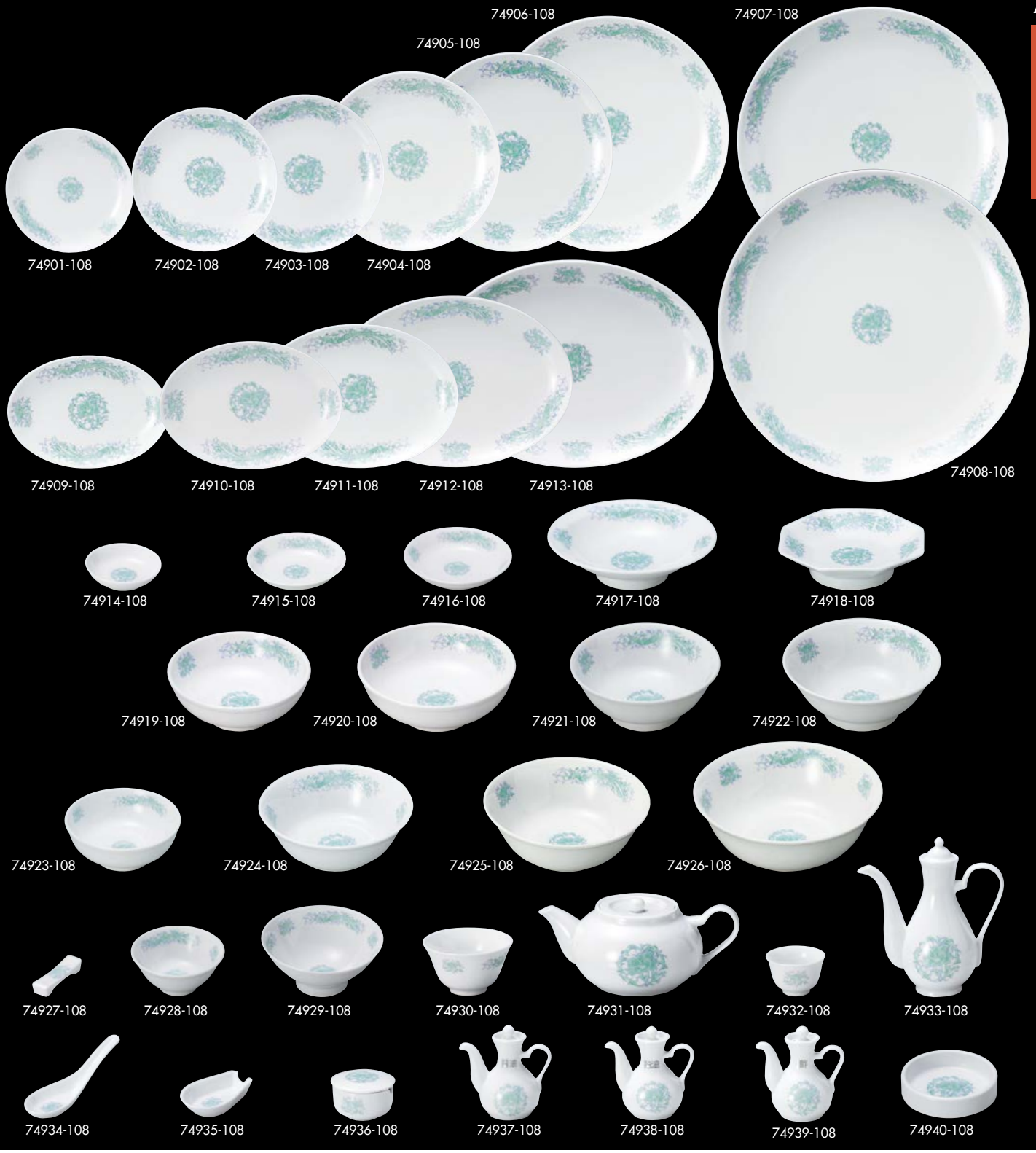

翔花鳳（強化）

品番	品名	上代	入数	寸法
74901-108	6½吋丸皿	**1,550円**	90入	16.5×2㎝
74902-108	7½吋丸皿	**2,050円**	60入	18.9×2㎝
74903-108	8吋丸皿	**2,250円**	60入	20.7×2㎝
74904-108	9吋丸皿	**2,900円**	40入	23.5×2.5㎝
74905-108	10吋丸皿	**4,600円**	30入	25.7×2.5㎝
74906-108	12吋丸皿	**7,800円**	20入	31.2×3.3㎝
74907-108	14吋丸皿	**19,600円**	15入	35×3.5㎝
74908-108	16吋丸皿	**39,100円**	10入	40.3×4㎝
74909-108	8吋プラター	**3,150円**	60入	21×14.6×2.3㎝
74910-108	9吋プラター	**3,500円**	50入	23.8×16.9×2.4㎝
74911-108	10吋プラター	**5,000円**	40入	26.3×19×2.4㎝
74912-108	12吋プラター	**7,800円**	30入	30.8×22.5×3㎝
74913-108	14吋プラター	**14,100円**	20入	36.2×27×3㎝
74914-108	3¾吋深皿	**1,100円**	200入	9.7×2.5㎝
74915-108	5吋取皿	**1,400円**	160入	12.8×2.7㎝
74916-108	5½吋取皿	**1,450円**	120入	14×2.9㎝
74917-108	7.0丸高台皿	**4,450円**	40入	20.7×5.5㎝
74918-108	八角高台皿	**4,400円**	40入	18.9×4.6㎝
74919-108	6.5玉丼	**4,300円**	40入	19.5×7.5㎝·1,000cc
74920-108	7.0玉丼	**6,300円**	30入	21.4×7.9㎝·1,300cc
74921-108	6.5反高台丼	**3,250円**	40入	20.1×7.5㎝·1,200cc
74922-108	7.0反高台丼	**4,450円**	30入	21×8.4㎝·1,250cc
74923-108	5.0玉丼	**3,450円**	50入	15.5×6.2㎝·500cc
74924-108	8吋スープボール	**5,100円**	40入	20.3×7㎝·1,150cc
74925-108	9吋スープボール	**7,000円**	30入	22.7×8㎝·1,600cc
74926-108	10吋スープボール	**10,600円**	20入	25.4×8.8㎝·2,300cc
74927-108	箸置	**650円**	500入	6.3×1.7×1.3㎝
74928-108	4½吋スープ碗	**1,500円**	120入	11.7×5.2㎝·240cc
74929-108	6吋ライス	**2,450円**	60入	15.4×7㎝
74930-108	反千茶	**1,400円**	200入	9.8×5.6㎝·190cc
74931-108	ティーポット	**9,600円**	30入	10㎝·945cc
74932-108	老酒呑	**990円**	200入	6×4㎝·50cc
74933-108	老酒ポット	**8,000円**	40入	17.5㎝·390cc
74934-108	レンゲ	**1,300円**	200入	14.7×4.6㎝
74935-108	レンゲ台	**1,250円**	200入	9.2×5.4×2.5㎝
74936-108	カラシ入	**1,900円**	10×12入	6.5×4㎝
74937-108	カスター（醤油）	**4,550円**	10×12入	9×6.5×9.3㎝·95cc
74938-108	カスター（ラー油）	**4,550円**	10×12入	9×6.5×9.3㎝·95cc
74939-108	カスター（酢）	**4,550円**	10×12入	9×6.5×9.3㎝·95cc
74940-108	灰皿	**1,400円**	120入	10.5×3㎝



金彩牡丹

品番	品名	上代	入数	寸法
75001-308	7.0腰張丼	3,380円	24入	21.9×8cm
75002-308	8.0腰張丼	5,360円	18入	25×9cm
75003-308	6.5腰張丼	2,500円	30入	19.5×7.3cm
75004-308	6.5反高台丼	1,950円	40入	20×8.5cm
75005-308	6.8反高台丼	2,100円	30入	21×8.5cm
75006-308	6.5高台丼リム	2,500円	40入	19.8×7.8cm
75007-308	7.0高台丼リム	2,150円	30入	21.5×8cm
75008-308	切立6.3丼	1,600円	50入	19.5×7cm
75009-308	切立6.8丼	1,850円	40入	20.3×7.5cm
75010-308	7.0丸高台皿	2,200円	36入	22×6.5cm
75011-308	10吋モッコ	3,300円	24入	26.4×17.8×4.8cm
75012-308	9吋モッコ	2,650円	30入	23.8×16×4.7cm

品番	品名	上代	入数	寸法
75013-308	ライス丼	1,350円	60入	14.8×6cm
75014-308	スープ碗	680円	120入	11.8×5.5cm・230cc
75015-308	9吋スープ	1,250円	50入	23.4×4.5cm
75016-308	8吋スープ	1,050円	60入	20.7×4cm
75017-308	6.0八角高台皿	1,680円	48入	18.5×19×4.7cm
75018-308	8吋ミート	1,250円	60入	21×2.2cm
75019-308	9吋ミート	1,500円	50入	23×2.4cm
75020-308	8吋プラター	1,600円	60入	21.4×15.2×2.3cm
75021-308	9吋プラター	1,850円	50入	24.3×17.5×2.6cm
75022-308	10吋プラター	2,200円	40入	26.5×19×3cm
75023-308	12吋プラター	3,900円	30入	31.5×22.7×3.5cm
75024-308	8吋メタ丸皿	960円	60入	21×2.3cm

品番	品名	上代	入数	寸法
75025-308	9吋メタ丸皿	1,200円	50入	23.9×2.5cm
75026-308	10吋メタ丸皿	1,650円	40入	26.2×2.5cm
75027-308	12吋メタ丸皿	4,700円	30入	32×3.6cm
75028-308	4.5取皿	800円	120入	14×2.8cm
75029-308	9吋ギョウザ	2,300円	50入	23×16.8×2.4cm
75030-308	レンゲ台	470円	200入	9.4×5.7×2.5cm
75031-308	レンゲ	380円	300入	14.2×4.7×1.5cm
75032-308	3.0皿	400円	300入	10×2cm
75033-308	3.5皿	680円	200入	11.5×2.2cm
75034-308	4.0皿	890円	150入	12.9×2.6cm



花 鳥

品番	品名	上代	入数	寸法
75101-308	7.0腰張丼	3,980円	24入	21.9×8cm
75102-308	8.0腰張丼	6,200円	18入	25×9cm
75103-308	6.5反高台丼	2,250円	40入	20×8.5cm
75104-308	6.8反高台丼	2,550円	30入	21.2×8.5cm
75105-308	6.5高台丼リム	2,600円	40入	19.8×7.8cm
75106-308	7.0高台丼リム	3,280円	30入	21.5×8cm
75107-308	ガラ入(大)	3,800円	36入	10.7×11.2cm
75108-308	6.5腰張丼	2,800円	30入	19.5×7.3cm
75109-308	スープ碗	780円	120入	11.8×5.5cm·230cc
75110-308	切立6.3丼	1,950円	50入	19.3×7cm
75111-308	切立6.8丼	2,250円	40入	20.3×7.5cm
75112-308	9吋モッコ	2,650円	30入	23.5×16×4.7cm
75113-308	10吋モッコ	3,500円	24入	26.4×17.8×4.8cm

品番	品名	上代	入数	寸法
75114-308	ライス丼	1,580円	60入	14.8×6cm
75115-308	7.0丸高台皿	2,400円	36入	22×6.5cm
75116-308	湯呑	730円	120入	6.5×6.5cm·150cc
75117-308	反千茶	890円	120入	9×5.5cm·200cc
75118-308	6号土瓶	5,800円	24入	1,000cc
75119-308	6.0八角高台皿	1,750円	48入	18.5×19×4.7cm
75120-308	7½吋メタ丸皿	1,000円	80入	19×2.3cm
75121-308	8吋メタ丸皿	1,100円	60入	21×2.3cm
75122-308	9吋メタ丸皿	1,450円	50入	23.9×2.5cm
75123-308	10吋メタ丸皿	2,000円	40入	26×2.5cm
75124-308	12吋メタ丸皿	5,200円	30入	32×3.6cm
75125-308	カラシ入	950円	200入	6×3.4cm
75126-308	カスター	1,800円	80入	120cc

品番	品名	上代	入数	寸法
75127-308	老酒盃	660円	200入	6×4cm·50cc
75128-308	老酒入	3,200円	60入	270cc
75129-308	レンゲ	430円	300入	14.2×4.7×1.5cm
75130-308	8吋スープ	1,300円	60入	20.7×4cm
75131-308	9吋スープ	1,350円	50入	23.4×4.5cm
75132-308	8吋プラター	1,650円	60入	21.4×15.2×2.3cm
75133-308	9吋プラター	1,880円	50入	24.3×17.5×2.6cm
75134-308	10吋プラター	2,200円	40入	26.5×19×3cm
75135-308	12吋プラター	4,200円	30入	31.5×22.7×3.5cm
75136-308	9.0寸ギョウザ	2,800円	50入	23×16.8×2.4cm
75137-308	4.5取皿	890円	120入	14×2.8×3cm
75138-308	4.0皿	970円	150入	13×2.5cm
75139-308	3.0皿	530円	300入	10×2cm



三色牡丹

品番	品名	上代	入数	寸法
75201-108	3.0丸皿	560円	300入	10cm
75202-108	4.0丸皿	740円	150入	13cm
75203-108	7.0丸皿	1,850円	40入	21×3.7cm
75204-108	8.0丸皿	3,750円	30入	25×3.8cm
75205-108	9.0丸皿	4,850円	24入	28×4.5cm
75206-108	尺丸皿	8,500円	20入	30.5×4.8cm
75207-108	尺二丸皿	17,600円	15入	36.5×5.7cm
75208-108	8吋プラター	1,550円	60入	21×15cm
75209-108	9吋プラター	1,850円	50入	23.5×17cm
75210-108	10吋プラター	2,200円	40入	26×19cm

品番	品名	上代	入数	寸法
75211-108	12吋プラター	4,300円	30入	31×22.5cm
75212-108	9吋仕切皿	2,150円	50入	23.5×17.5cm
75213-108	7.0丸高台皿	2,050円	36入	21.5×5.5cm
75214-108	8.0丸高台皿	4,050円	24入	24.5×7cm
75215-108	八角高台皿	2,150円	45入	18.5×4.5cm
75216-108	8吋スープ	1,350円	60入	20.7×3.7cm
75217-108	9吋スープ	1,700円	50入	23.3×4cm
75218-108	5.0玉丼	2,150円	60入	15.8×6cm
75219-108	6.5玉丼	2,800円	40入	20×7.5cm
75220-108	7.0玉丼	3,550円	24入	22×8cm

品番	品名	上代	入数	寸法
75221-108	8.0玉丼	6,300円	20入	25.5×10cm
75222-108	6.5反高台丼	2,150円	40入	20.5×8.5cm
75223-108	7.0反高台丼	2,500円	36入	21.5×8.5cm
75224-108	7.0リム付高台丼	2,400円	36入	21.5×8cm
75225-108	8.0リム付高台丼	4,950円	24入	24.5×8.5cm
75226-108	3.6スープ碗	800円	120入	12×5.5cm·230cc
75227-108	4.8ライス丼	1,100円	75入	15×6cm
75228-108	4.0丸深皿	800円	120入	13×3cm
75229-108	レンゲ	740円	300入	14×4.5cm
75230-108	レンゲ台	800円	300入	9.5×6cm



紅翔鳳

品番	品名	上代	入数	寸法
75301-188	3.0皿	1,050円	200入	10×2cm
75302-188	4.0皿	1,250円	120入	13×2.5cm
75303-188	8吋メタ皿	1,650円	50入	21×2.3cm
75304-188	9吋メタ皿	1,800円	40入	23.7×2.5cm
75305-188	10吋メタ皿	2,350円	30入	26.3×3.5cm
75306-188	9吋メタプラター	2,750円	50入	24×17×2.3cm
75307-188	9吋仕切皿	2,950円	40入	23×16.8×2.5cm
75308-188	8吋スープ皿	1,650円	50入	21×4cm
75309-188	9吋スープ皿	1,800円	40入	23.5×4.5cm

品番	品名	上代	入数	寸法
75310-188	7.0高台皿	2,550円	30入	22×6cm
75311-188	八角シューマイ皿	2,150円	40入	18.5×4.6cm
75312-188	切立6.3丼	2,150円	40入	19.5×7cm
75313-188	切立6.8丼	2,300円	30入	20.5×7.5cm
75314-188	リム付7.0丼	2,550円	30入	21.5×7.5cm
75315-188	5.0玉丼	2,300円	50入	15.8×6cm
75316-188	6.5玉丼	3,250円	30入	19.8×7.2cm
75317-188	7.0玉丼	4,150円	20入	22×7.6cm
75318-188	高台6.3丼	2,350円	30入	18.8×7.5cm

品番	品名	上代	入数	寸法
75319-188	高台6.5丼	2,400円	30入	20×8.4cm
75320-188	高台6.8丼	2,500円	20入	21×8.3cm
75321-188	高台7.5丼	4,150円	20入	23×9cm
75322-188	ライス丼	1,700円	60入	15×6.8cm
75323-188	スープ碗	1,600円	100入	11.7×5.6cm
75324-188	4.5深皿	1,350円	100入	14×3cm
75325-188	レンゲ	550円	200入	14×3cm
75326-188	レンゲ台	580円	200入	9.5×2cm

緑彩宝華

75401-108 6.5玉丼 30入（19.7×7.5cm・1,100cc）	3,250円
75402-108 7.0玉丼 20入（21.7×7.8cm・1,400cc）	4,250円
75403-108 6.3高台丼 40入（19×7.7cm・1,100cc）	2,450円
75404-108 6.8高台丼 30入（21×8.5cm・1,400cc）	2,600円
75405-108 6.5高台丼 30入（20×8.3cm・1,200cc）	2,500円
75406-108 丸7.0高台皿 30入（21×6.5cm・1,000cc）	2,600円
75407-108 スープ碗 120入（11.5×5.7cm・240cc）	1,350円
75408-108 ライス丼 60入（15×6.3cm）	1,600円
75409-108 八角皿 50入（18.5×4.8cm）	2,100円
75410-108 丸8.0高台皿 30入（24.5×7cm）	4,250円
75411-108 3.0皿 200入（10×2cm）	1,200円
75412-108 レンゲ 300入（14×4.5cm）	520円
75413-108 7.0皿 40入（21.3×3cm）	3,250円
75414-108 8.0皿 30入（24.5×3.4cm）	4,850円
75415-108 9.0皿 25入（28×3.8cm）	6,200円
75416-108 尺皿 20入（30.5×4.5cm）	9,700円

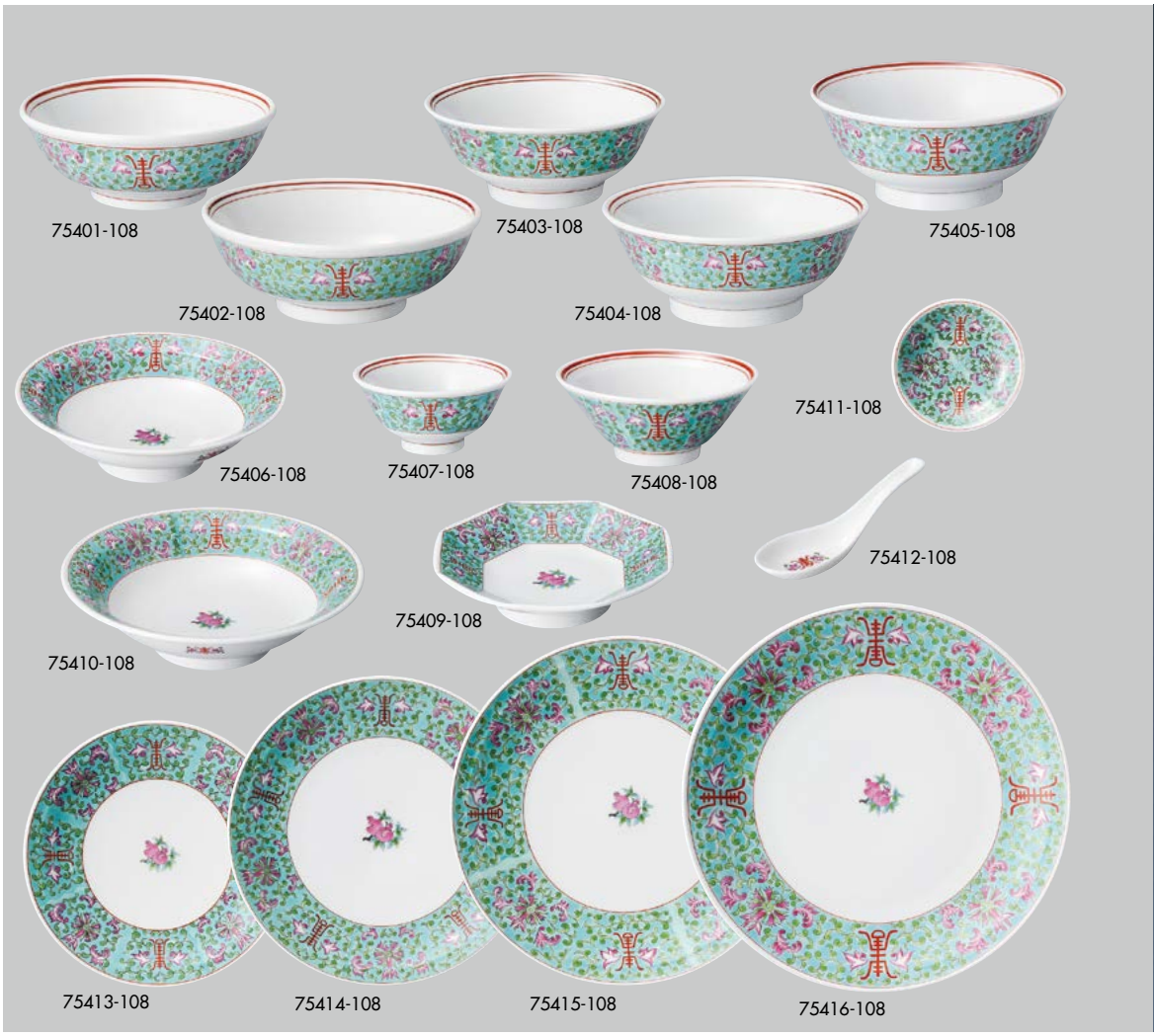

金彩竜

75451-198 6.5玉丼 40入（19.8×7.3cm）	2,800円
75452-198 7.0玉丼 30入（22×7.8cm）	4,000円
75453-198 7.5反高台丼 30入（23×9cm）	3,600円
75454-198 6.5反高台丼 40入（20×8.5cm）	1,900円
75455-198 6.8反高台丼 36入（21×8.5cm）	2,100円
75456-198 7.0丸高台皿 40入（22×6.5cm）	2,000円
75457-198 6.8切立丼 40入（20.5×7.5cm）	1,800円
75458-198 3.8スープ碗 120入（11.7×5.3cm）	1,000円
75459-198 8吋スープ皿 40入（21×4cm）	1,300円
75460-198 9吋スープ皿 30入（23×4.5cm）	1,500円
75461-198 6.5八角皿 40入（18.5×4.5cm）	1,500円
75462-198 4.8ライス丼 60入（15×6.5cm）	1,400円
75463-198 8吋プラター 60入（21×15×2.2cm）	1,700円
75464-198 9吋プラター 40入（23.5×17×2.5cm）	1,900円
75465-198 10吋プラター 30入（26.3×18.8×2.7cm）	2,600円
75466-198 8吋メタ皿 40入（21×2cm）	1,300円
75467-198 9吋メタ皿 30入（23.5×2.5cm）	1,500円
75468-198 10吋メタ皿 20入（26×2.7cm）	2,400円
75469-198 5½吋フルーツ皿 120入（14×3.2cm）	1,000円
75470-198 3.0皿 200入（10×2cm）	700円
75471-198 4.0皿 150入（13×2.5cm）	900円





朱渕萬漢龍

75501-448 6.5玉丼 40入（19.5×7.2cm）	3,900円
75502-448 6.5反高台丼 40入（20×8cm）	3,050円
75503-448 7.0反高台丼 36入（21.5×8.5cm）	3,450円
75504-448 6.3切立丼 50入（19.5×7cm）	2,100円
75505-448 ガラ入 36入（9.8×10.2cm·600cc）	3,800円
75506-448 7.0丸高台皿 40入（20.7×5.6cm）	3,450円
75507-448 ライス丼 75入（15×6.5cm）	1,900円
75508-448 3.6スープ碗 120入（11.5×5.5cm·250cc）	1,450円
75509-448 反千茶 120入（9.2×5.5cm·170cc）	1,200円
75510-448 レンゲ 300入（14cm）	700円
75511-448 レンゲ台 300入（9.3×5.7×2cm）	800円
75512-448 5½吋取皿 100入（14×3cm）	1,350円
75513-448 4.0深皿 120入（12.5×3cm）	1,550円
75514-448 3.2深皿 200入（9.7×2.5cm）	1,250円
75515-448 6.5八角皿 50入（19.5×18.7×4.6cm）	2,500円
75516-448 9吋プラター 50入（24×17×2.5cm）	3,550円
75517-448 10吋プラター 40入（26.7×19.5×2.7cm）	4,450円
75518-448 12吋プラター 30入（31×23×3cm）	6,850円
75519-448 14吋プラター 20入（36.7×27.7×3.5cm）	11,800円
75520-448 8吋丸皿 40入（21×2cm）	1,750円
75521-448 9吋丸皿 30入（24×2.5cm）	2,300円
75522-448 10吋丸皿 30入（26×2.7cm）	3,600円
75523-448 12吋丸皿 20入（31.5×3cm）	7,800円
75524-448 9吋仕切皿 50入（23.5×17.2×2.5cm）	3,980円



緑鳳龍

75551-108 6.5玉丼 30入（19.7×7.5cm·1,100cc）	2,950円
75552-108 7.0玉丼 24入（21.7×7.8cm·1,400cc）	3,950円
75553-108 6.5高台丼 30入（20×8.8cm·1,200cc）	2,200円
75554-108 6.8高台丼 30入（21×8.5cm·1,400cc）	2,300円
75555-108 6.3高台丼 36入（19×7.8cm·1,100cc）	2,150円
75556-108 リム付7.0丼 30入（21.3×7.8cm·1,100cc）	2,300円
75557-108 切立6.8丼 36入（20.5×7.5cm·1,000cc）	2,100円
75558-108 切立6.3丼 36入（19.6×6.7cm·1,100cc）	1,950円
75559-108 丸7.0高台皿 30入（21.8×6.5cm·1,000cc）	2,300円
75560-108 ライス丼 60入（15×6.3cm）	1,500円
75561-108 スープ碗 120入（11.5×5.7cm·240cc）	1,200円
75562-108 レンゲ 300入（14×4.5cm）	520円
75563-108 レンゲ台 300入（9.3×5.5cm）	560円
75564-108 9吋メタプラター 40入（23.6×16.4×2.3cm）	2,550円
75565-108 10吋メタプラター 40入（26.5×19.1×2.7cm）	2,900円
75566-108 八角皿 50入（18.5×4.8cm）	1,950円
75567-108 4.5深皿 120入（14.2×3cm）	1,200円
75568-108 3.0皿 200入（10×2cm）	830円
75569-108 4.0皿 120入（13×2.5cm）	1,100円
75570-108 ギョウザ皿 50入（23.5×17×2.6cm）	2,700円

天目金彩鳳凰

75601-268 9吋プラター 40入（24×17.3×2.5cm）	1,850円
75602-268 10吋プラター 30入（26.5×19.2×2.8cm）	2,200円
75603-268 丸7寸皿 36入（22.2×3.2cm）	2,000円
75604-268 丸8寸皿 24入（25.2×4cm）	3,400円
75605-268 丸9寸皿 20入（28.3×4.4cm）	4,400円
75606-268 丸尺皿 10入（31.5×5cm）	7,000円
75607-268 6.5寸高台丼 30入（19.5×7cm）	1,800円
75608-268 7寸高台丼 24入（21.6×7.7cm）	2,100円
75609-268 8.5寸高台丼 16入（26×9.3cm）	4,000円
75610-268 丸7寸高台皿 24入（22×6.4cm）	1,900円
75611-268 5寸玉丼 48入（16.1×6.5cm）	1,900円
75612-268 6.5寸玉丼 24入（19.8×7.1cm）	2,300円
75613-268 7寸玉丼 20入（22×8.1cm）	3,300円
75614-268 8寸玉丼 12入（25×9.2cm）	5,600円
75615-268 4.8ライス丼 48入（15×6.2cm）	1,150円
75616-268 3.6スープ碗 100入（11.6×5.3cm）	900円
75617-268 八角シューマイ皿 40入（18.2×18.2×4.8cm）	2,000円
75618-268 丸4.5寸皿 100入（14×1.8cm）	800円
75619-268 9吋仕切皿 40入（23.6×17.2×2.4cm）	2,000円
75620-268 丸3寸皿 200入（9.5×2cm）	600円
75621-268 丸4寸深皿 100入（12.3×2.7cm）	880円
75622-268 レンゲ 300入（14.2×4.7cm）	660円



金彩鳳凰

75651-268 9吋プラター 48入（23.5×17×2.3cm）	1,600円
75652-268 10吋プラター 40入（26×19×2.5cm）	1,900円
75653-268 丸7.0皿 40入（21×3cm）	1,450円
75654-268 丸8.0皿 30入（25×3.5cm）	3,200円
75655-268 丸9.0皿 20入（28×3.7cm）	3,900円
75656-268 丸尺皿 12入（30.5×4cm）	6,600円
75657-268 8.0玉丼 20入（25.5×10cm）	4,800円
75658-268 7.0玉丼 24入（22×8cm）	3,000円
75659-268 6.5玉丼 30入（20×7.5cm）	2,100円
75660-268 5.0玉丼 50入（15.8×6cm）	1,600円
75661-268 8.0リム付高台丼 20入（24.5×8.5cm）	3,500円
75662-268 7.0反高台丼 24入（21.5×8.5cm）	1,900円
75663-268 6.5八角高台皿 40入（18.5×4.5cm）	1,600円
75664-268 7.0丸高台皿 40入（21.5×5.5cm）	1,650円
75665-268 4.8ライス丼 60入（15×6cm）	980円
75666-268 3.6スープ碗 120入（12×5.5cm）	700円
75667-268 角薬味皿 150入（9.3×6.3×4.5cm）	500円
75668-268 丸4.0深皿 120入（13×3.2cm）	660円
75669-268 9吋仕切皿 40入（23.5×17.5×2.5cm）	1,800円
75670-268 丸4.0皿 120入（13×2cm）	600円
75671-268 丸3.0皿 200入（10×1.8cm）	460円





雷門鳳凰

75701-198 6.8切立丼 40入（20.5×7.5cm）	1,800円
75702-198 6.5玉丼 40入（19.8×7.3cm）	2,800円
75703-198 7.0玉丼 30入（22×7.8cm）	4,000円
75704-198 6.8反高台丼 36入（21×8.5cm）	2,100円
75705-198 7.5反高台丼 30入（23×9cm）	3,600円
75706-198 6.5反高台丼 40入（20×8.5cm）	1,900円
75707-198 7.0丸高台皿 40入（22×6.5cm）	2,000円
75708-198 9吋スープ皿 30入（23×4.5cm）	1,500円
75709-198 8吋スープ皿 40入（21×4cm）	1,300円
75710-198 6.5八角皿 40入（18.5×4.5cm）	1,500円
75711-198 3.8スープ碗 120入（11.7×5.3cm）	1,000円
75712-198 4.8ライス丼 60入（15×6.5cm）	1,400円
75713-198 8吋プラター 60入（21×15×2.2cm）	1,700円
75714-198 9吋プラター 40入（23.5×17×2.5cm）	1,900円
75715-198 10吋プラター 30入（26.3×18.8×2.7cm）	2,600円
75716-198 5½吋フルーツ皿 120入（14×3.2cm）	1,000円
75717-198 レンゲ 300入（14.2×4.5cm）	800円
75718-198 3.0皿 200入（10×2cm）	700円
75719-198 4.0皿 150入（13×2.5cm）	900円
75720-198 8吋メタ皿 40入（21×2cm）	1,300円
75721-198 9吋メタ皿 30入（23.5×2.5cm）	1,500円
75722-198 10吋メタ皿 20入（26×2.7cm）	2,400円

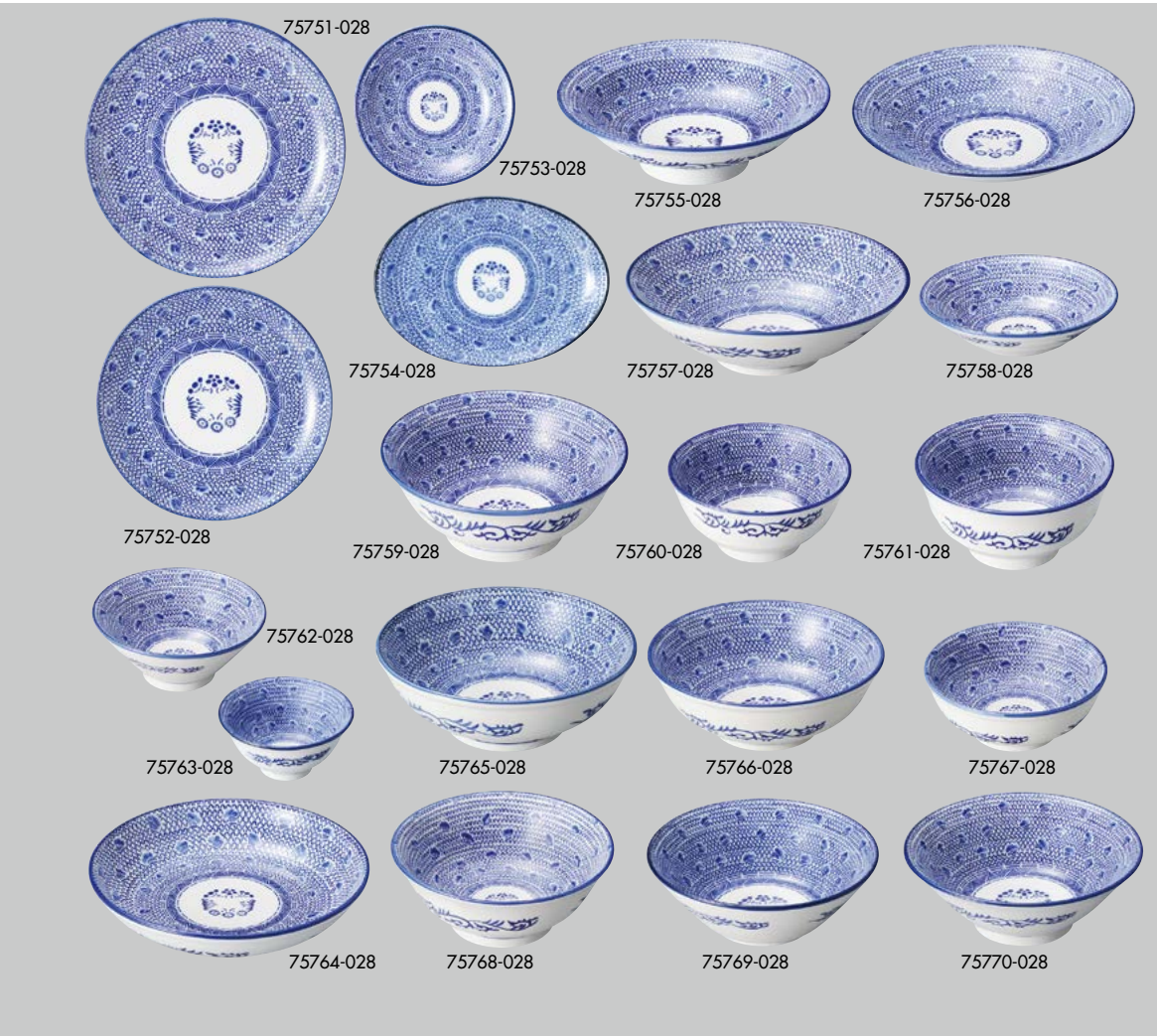

タイスキ

75751-028 8½メタ玉皿 30入（21.2×2.7cm）	800円
75752-028 7½メタ玉皿 40入（19.5×2.3cm）	750円
75753-028 丸4.0皿 100入（13×2.3cm）	550円
75754-028 7吋プラター 60入（19×13.7×1.8cm）	1,000円
75755-028 7.0丸高台皿 30入（22×6.3cm）	1,500円
75756-028 リップル7.5皿 30入（23.7×4.4cm）	2,100円
75757-028 7.5冷麺器 30入（23.1×7cm）	2,000円
75758-028 リップル5.0鉢 50入（16.7×4.5cm）	800円
75759-028 6.8高台丼 30入（21.2×8.5cm）	1,600円
75760-028 深口5.0丼 40入（15.6×8cm）	1,200円
75761-028 深口5.5丼 30入（17×8.7cm）	1,400円
75762-028 5.0ライス丼 60入（15×6.5cm）	900円
75763-028 4.0スープ碗 120入（11.7×5.8cm）	650円
75764-028 24cmパスタボール 20入（24×4.8cm）	1,900円
75765-028 7.0玉丼 20入（21.8×8cm）	2,700円
75766-028 6.5玉丼 30入（20×7.7cm）	2,000円
75767-028 5.0玉丼 40入（15.7×6.5cm）	1,300円
75768-028 6.3高台丼 36入（19×7.7cm）	1,300円
75769-028 6.3切立丼 36入（19.7×6.8cm）	1,100円
75770-028 6.8切立丼 30入（20.3×7.6cm）	1,400円



北京

品番	品名	上代	入数	寸法
75801-038	6.5玉丼	2,150円	30入	19.5×7.4cm
75802-038	7.0玉丼	3,000円	20入	21.5×8cm
75803-038	8.0玉丼	5,200円	20入	24.5×9cm
75804-038	7.5高台丼リム付	2,600円	20入	24.5×9cm
75805-038	6.3寸反高台丼	1,450円	30入	19×7.7cm
75806-038	6.5反高台丼	1,500円	30入	19×7.8cm
75807-038	3.8玉丼	950円	120入	11.7×4.5cm
75808-038	5寸玉丼	1,450円	40入	15.8×6.4cm
75809-038	7.0高台丼リム付	1,650円	30入	21.5×7.7cm
75810-038	6.8反高台丼	1,650円	20入	20.3×8.7cm
75811-038	8寸反高台丼	3,600円	20入	23×9cm
75812-038	6.8切立丼	1,400円	30入	20.2×7.5cm
75813-038	6.3切立丼	1,100円	40入	19.5×6.8cm
75814-038	切立リム4.8丼	1,050円	60入	15×6.4cm
75815-038	8吋木甲皿	1,600円	40入	21×14×3.7cm

品番	品名	上代	入数	寸法
75816-038	9吋木甲皿	1,880円	30入	23.5×16×4cm
75817-038	10吋木甲皿	2,480円	20入	25.5×17×4.7cm
75818-038	6.0丸高台皿	1,200円	40入	18.7×5.5cm
75819-038	7.0丸高台皿	1,650円	30入	21.8×6.5cm
75820-038	8寸丸高台皿	3,100円	24入	24.3×7cm
75821-038	4.8ライス丼	1,050円	60入	15.3×6.8cm
75822-038	3.0反千茶	780円	120入	9.5×5.7cm·170cc
75823-038	4.0深皿	800円	120入	12.5×3cm
75824-038	3.6スープ碗	730円	120入	12×5.5cm
75825-038	6½吋メタ皿	700円	120入	16×2cm
75826-038	7½吋メタ皿	900円	60入	19.3×2cm
75827-038	8吋メタ皿	1,000円	60入	20.7×2.1cm
75828-038	9吋メタ皿	1,150円	50入	23.3×2.5cm
75829-038	10吋メタ皿	1,750円	40入	26×2.5cm
75830-038	12吋メタ皿	4,000円	20入	31.5×3.5cm

品番	品名	上代	入数	寸法
75831-038	14吋メタ皿	11,300円	10入	35×3.8cm
75832-038	5½吋フルーツ	700円	120入	14×3cm
75833-038	8吋スープ	950円	60入	20.7×3.5cm
75834-038	9吋スープ	1,100円	50入	23.5×4cm
75835-038	8吋プラター	1,200円	60入	21×15×2cm
75836-038	9吋プラター	1,450円	50入	23.5×16.7×2cm
75837-038	10吋プラター	1,800円	40入	26×18.5×2.7cm
75838-038	12吋プラター	3,000円	30入	31.5×22.7×3.3cm
75839-038	9吋ギョウザ皿	1,680円	50入	22.5×16.5×2.2cm
75840-038	3.0リム皿	520円	150入	10×1.8cm
75841-038	3.5リム皿	580円	150入	11×2cm
75842-038	4.0リム皿	680円	120入	13×2cm
75843-038	レンゲ	450円	200入	13.7×4.9cm
75844-038	レンゲ台	460円	150入	9×2cm



ニューボン紅華妃

75901-448 6½吋丸皿 100入（16.5×2cm）	1,850円
75902-448 7½吋丸皿 90入（19×2.2cm）	2,600円
75903-448 8吋丸皿 60入（20.8×2.2cm）	3,000円
75904-448 9吋丸皿 50入（23.5×2.6cm）	3,600円
75905-448 10吋丸皿 40入（26×2.7cm）	5,600円
75906-448 12吋丸皿 30入（31.5×3.6cm）	12,000円
75907-448 9吋プラター 50入（23.8×16.7cm）	4,900円
75908-448 10吋プラター 40入（26.3×18.8cm）	6,400円
75909-448 12吋プラター 30入（31×22.5cm）	10,500円
75910-448 7½吋八角皿 40入（19×18×4.7cm）	5,900円
75911-448 7½吋反高台丼 30入（20×8cm）	5,500円
75912-448 8吋反高台丼 30入（21.5×8.7cm）	6,550円
75913-448 8吋ラーメン丼 30入（19.6×6.3cm）	4,400円
75914-448 4½吋スープ碗 120入（11.8×5.2cm）	2,250円
75915-448 4吋反千茶 120入（10×5.8cm・180cc）	1,850円
75916-448 3¾吋深皿 150入（9.7×2.5cm）	1,550円
75917-448 5½吋取皿 120入（14×3cm）	2,000円
75918-448 レンゲ 300入（14.5×4.3cm）	1,480円
75919-448 レンゲ台 300入（9.2×5.4cm）	1,580円



紅花祥

75931-108 6.5玉丼 30入（19.7×7.5cm・1,100cc）	3,650円
75932-108 7.0玉丼 20入（21.7×7.8cm・1,400cc）	4,400円
75933-108 6.3高台丼 40入（19×7.7cm・1,100cc）	2,600円
75934-108 6.5高台丼 36入（20×8.3cm・1,200cc）	2,650円
75935-108 7.0高台皿 30入（21.8×6.5cm・1,000cc）	2,700円
75936-108 6.8高台丼 30入（21×8.5cm・1,400cc）	2,700円
75937-108 スープ碗 100入（11.5×5.7cm・240cc）	1,550円
75938-108 ライス丼 60入（15×6.3cm）	1,950円
75939-108 八角皿 50入（18.5×4.8cm）	2,200円
75940-108 7.0皿 30入（21.3×3cm）	3,300円
75941-108 8.0皿 25入（24.5×3.4cm）	4,850円
75942-108 9.0皿 20入（28×3.8cm）	6,200円
75943-108 10皿 20入（30.5×4.5cm）	9,700円
75944-108 4.5深皿 120入（14.2×3cm）	1,400円
75945-108 4.0皿 150入（13×2.5cm）	1,150円
75946-108 3.0皿 200入（10×2cm）	1,000円
75947-108 レンゲ 300入（14×4.5cm）	520円
75948-108 9吋メタプラター 50入（23.6×16.4×2.3cm）	3,000円



ルリ白竜

75961-108 丸3.0皿 300入（9.8×2.2cm）	650円
75962-108 丸4.0皿 120入（12.8×2.5cm）	670円
75963-108 7.0丸高台皿 36入（21.3×6cm）	2,450円
75964-108 八角シューマイ皿 40入（19×4.7cm）	2,350円
75965-108 汁碗 120入（11.5×6cm・240cc）	1,450円
75966-108 ライス丼 60入（14.7×6.3cm）	1,600円
75967-108 反高台6.3丼 40入（18.2×8cm）	2,250円
75968-108 反高台6.5丼 36入（20×8.2cm）	2,450円
75969-108 反高台7.0丼 30入（21.5×8.5cm）	2,650円
75970-108 切立6.3丼 50入（19.5×7cm）	1,900円
75971-108 切立6.8丼 40入（20.2×7.5cm）	2,350円
75972-108 切立高台6.5丼 36入（19.7×9cm）	2,500円

三色雷紋

76001-038 反6.5高台丼
30入（20.2×8.5cm） 2,350円
76002-038 反7.0高台丼
30入（21×8.5cm） 2,500円
76003-038 6.5玉丼
30入（19.2×7.4cm） 2,860円
76004-038 7.0玉丼
20入（21.6×7.9cm） 3,860円
76005-038 リム7.0高台丼
30入（21.3×8.2cm） 2,500円
76006-038 切立6.3丼
40入（19.6×7cm） 2,050円
76007-038 八角高台皿
40入（18.4×4.7cm） 3,300円
76008-038 7.0高台皿
30入（21.2×6.5cm） 2,650円
76009-038 4.8ライス丼
60入（14.8×6.5cm） 1,580円
76010-038 3.6スープ碗
80入（11.5×5.8cm） 1,230円
76011-038 玉渕8吋スープ
50入（20.7×3.7cm） 1,620円
76012-038 玉渕9吋スープ
40入（23.5×4cm） 1,800円
76013-038 八角シューマイ皿
60入（19.3×8.5cm） 1,700円
76014-038 玉渕メタ7½吋皿
60入（19.7×2.1cm） 1,500円
76015-038 玉渕メタ8吋皿
60入（21.1×2.7cm） 1,550円
76016-038 玉渕メタ9吋皿
40入（23.6×2.7cm） 1,760円
76017-038 玉渕メタ8吋プラター
60入（21×15×2.7cm） 1,720円
76018-038 玉渕メタ9吋プラター
50入（23.5×17×2.7cm） 1,970円
76019-038 玉渕メタ10吋プラター
40入（26.3×18.9×2.7cm） 2,370円
76020-038 玉渕メタ12吋プラター
24入（31.3×22.5×3.6cm） 3,380円
76021-038 3.5小皿
150入（10.7×2.2cm） 1,180円
76022-038 3.0小皿
180入（10×1.9cm） 1,100円
76023-038 玉渕5½吋取皿
120入（14.2×3.7cm） 1,130円
76024-038 レンゲ
200入（13.8×4.7cm） 610円
76025-038 レンゲ台
150入（9.3×5.5×2.2cm） 730円



赤雲竜・白雲竜

76031-188 赤雲竜 深口切立6.3丼
30入（19×10.3cm） 2,000円
76032-188 赤雲竜 鳴門深口6.0丼
30入（18×9.4cm） 2,000円
76033-188 赤雲竜 鳴門深口6.3丼
30入（18.6×10cm） 2,150円
76034-188 赤雲竜 削り7.0丼
20入（21.7×8.4cm） 2,000円
76035-188 赤雲竜 切立高台7.0丼
20入（21.5×8.5cm） 1,850円
76036-188 赤雲竜 多用レンゲ
200入（14.5×4.9cm） 680円
76037-188 赤雲竜 4.5丼
50入（13.6×7.8cm） 1,350円
76038-188 赤雲竜 7.0めん皿
30入（21.4×4.1cm） 1,300円
76039-188 赤雲竜 8.0めん皿
20入（24×5cm） 1,550円
76040-188 白雲竜 深口切立6.3丼
30入（19×10.3cm） 2,200円
76041-188 白雲竜 鳴門深口6.0丼
30入（18×9.4cm） 2,100円
76042-188 白雲竜 鳴門深口6.3丼
30入（18.6×10cm） 2,350円
76043-188 白雲竜 削り7.0丼
20入（21.7×8.4cm） 2,150円
76044-188 白雲竜 切立高台7.0丼
20入（21.5×8.5cm） 2,050円
76045-188 白雲竜 多用レンゲ
200入（14.5×4.9cm） 680円
76046-188 白雲竜 4.5丼
50入（13.6×7.8cm） 1,450円
76047-188 白雲竜 7.0めん皿
30入（21.4×4.1cm） 1,400円
76048-188 白雲竜 8.0めん皿
20入（24×5cm） 1,650円



白粉引

76061-028 八角皿
50入（18.5×4.5cm） 1,080円
76062-028 スープ碗
120入（11.5×5.5cm・250cc） 620円
76063-028 6.5高台丼
40入（20×8.3cm） 1,250円
76064-028 3.0皿
200入（10×2cm） 470円
76065-028 玉渕9吋スープ
40入（23.5×3.5cm） 1,200円
76066-028 4.8ライス
60入（15×6.4cm） 880円
76067-028 6.8高台丼
36入（21×8.5cm） 1,450円



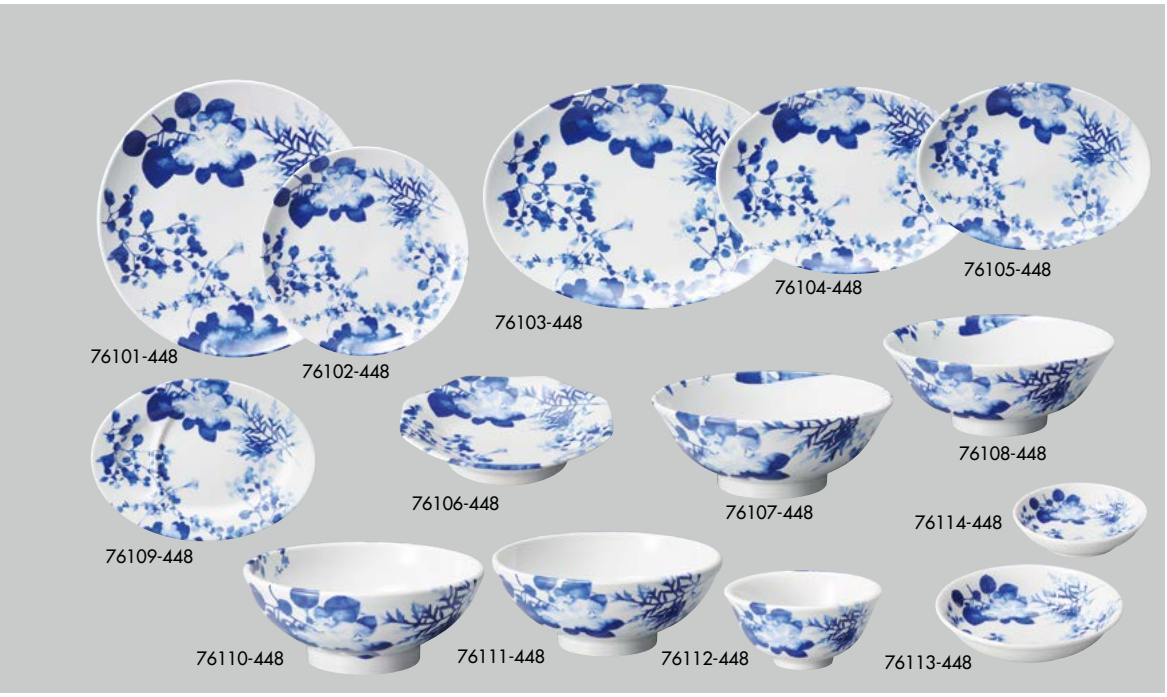

フローラル

76101-448 メタ玉9.0皿 30入（28.2×3.1cm）	5,400円
76102-448 メタ玉7.0皿 40入（21×2.3cm）	3,100円
76103-448 12吋プラター 20入（31.5×22.8×3.2cm）	8,700円
76104-448 10吋プラター 36入（26.3×18.8×2.9cm）	6,000円
76105-448 9吋プラター 40入（23.5×16.7×2.5cm）	4,650円
76106-448 高台八角皿 40入（19.3×18.5×4.2cm）	3,600円
76107-448 反り高台6.8丼 36入（20.7×8cm）	4,300円
76108-448 反り高台6.5丼 36入（19.7×7.5cm）	4,050円
76109-448 仕切り付9吋皿 40入（22.5×16.3×2.3cm）	5,300円
76110-448 玉高台6.8丼 36入（21×8.5cm）	5,100円
76111-448 玉高台6.5丼 36入（19.7×8cm）	4,550円
76112-448 3.6スープ碗 100入（11.3×5.5cm）	2,200円
76113-448 4.5取皿 120入（14×3cm）	1,400円
76114-448 3.2深皿 200入（10×2.5cm）	1,250円



上絵山水

76131-448 3.6汁碗 120入（12×5.4cm）	1,300円
76132-448 5.0ライス丼 80入（15×6.2cm）	1,650円
76133-448 八角高台皿 40入（19.3×18.7×4.6cm）	1,950円
76134-448 切立6.3丼 40入（19.5×7cm）	1,840円
76135-448 6.3高台丼 40入（19.2×8cm）	2,280円
76136-448 6.8高台丼 30入（21×8.5cm）	2,500円
76137-448 6.5玉丼 36入（19.8×7.5cm）	3,120円
76138-448 7.0玉丼 30入（22×7.8cm）	4,160円
76139-448 3.0皿 200入（10×2cm）	740円
76140-448 4.0皿 120入（13×2.2cm）	1,100円
76141-448 5½吋取皿 100入（14×3cm）	1,250円
76142-448 8吋メタプラター 60入（21×15×2.3cm）	2,050円
76143-448 9吋メタプラター 50入（23.3×16.8×2.5cm）	2,280円
76144-448 8吋メタ丸皿 60入（21×2.2cm）	1,820円
76145-448 9吋メタ丸皿 40入（23.3×2.5cm）	2,030円



雷門亭

76161-188 3.0小皿 150入（9.8×2.8cm）	380円
76162-188 4.0取皿 100入（14.1×3.3cm）	430円
76163-188 10吋仕切付プラター 40入（25×15.4×2.3cm）	1,700円
76164-188 8角シューマイ皿 40入（19×18.5×3.6cm）	870円
76165-188 3.6スープ碗 100入（11.8×5.6cm）	500円
76166-188 ライス丼 60入（15×6.5cm）	660円
76167-188 6.0丸高台皿 40入（18.5×5.3cm）	800円
76168-188 8.0丸高台鉢 20入（24×7.5cm）	2,200円
76169-188 6.3ラーメン丼 40入（19.2×7cm）	940円
76170-188 6.8ラーメン丼 30入（21.5×8.8cm）	1,250円

鼓舞龍

76201-448 6.8高台丼
36入（21×8.5cm） 2,100円
76202-448 汁碗
100入（12×5.5cm・250cc） 950円
76203-448 八角皿
40入（19.2×18.5×5cm） 1,600円
76204-448 取皿
100入（14×3.2cm） 930円
76205-448 レンゲ
300入（14.5×4.5cm） 550円
76206-448 6.3切立丼
40入（19.5×6.7cm） 1,480円



青三竜

76221-108 68反高台丼
30入（21.2×8.5cm・1,400cc） 2,150円
76222-108 切立63丼
36入（19.7×6.8cm・1,000cc） 1,550円
76223-108 7寸高台丼
30入（21.3×7.6cm・1,400cc） 2,200円
76224-108 切立68丼
36入（20.3×7.6cm・1,000cc） 1,750円



支那画雷門竜鳳

76241-188 6.8高台丼
30入（φ21×8.5cm） 1,950円
76242-188 6.3丸丼
40入（φ19.8×7.3cm） 1,600円
76243-188 切立6.3丼
40入（φ19.5×7cm） 1,500円
76244-188 5.0ライス丼
60入（φ15×6.5cm） 1,250円



銅判龍

76261-108 7.0反高台丼
30入（21.5×8.5cm） 2,350円
76262-108 6.5反高台丼
36入（20×8cm） 2,100円
76263-108 切立高台6.5丼
36入（19.8×8.8cm） 2,150円
76264-108 切立6.8丼
40入（20.3×7.7cm） 2,050円
76265-108 切立6.3丼
50入（19.5×7cm） 1,550円
76266-108 ライス丼
60入（14.8×6.3cm） 1,450円
76267-108 スープ碗
120入（11.7×5.9cm・250cc） 1,250円





中華青壽

76301-198 小判皿	60入（19.5×14×2.2cm）	1,100円
76302-198 4.0フルーツ皿	150入（14×3.2cm）	380円
76303-198 3.6汁碗	120入（12×5.5cm）	450円
76304-198 6.8ラーメン	30入（21.5×9cm）	1,200円
76305-198 6.3ラーメン	40入（19.5×7.2cm）	880円
76306-198 シューマイ皿	60入（18.5×3.5cm）	800円
76307-198 6.0丸高台皿	40入（18.5×5.5cm）	750円



黒壽

76321-188 小判皿	60入（19×13.5×2.2cm）	1,150円
76322-188 6.0丸高台皿	40入（18.7×5.4cm）	800円
76323-188 8角シュウマイ皿	40入（18.7×18.5×5.4cm）	870円
76324-188 4.5取皿	100入（14×3.3cm）	430円
76325-188 3.6スープ碗	100入（11.8×5.5cm）	500円
76326-188 6.3ラーメン丼	40入（19.3×7.2cm）	940円
76327-188 6.8ラーメン丼	30入（21.3×8.8cm）	1,250円



中華雲龍

76341-198 6.8ラーメン	30入（21.5×9cm）	1,300円
76342-198 6.3ラーメン	40入（19.5×7.2cm）	950円
76343-198 4.0フルーツ皿	120入（14×3.2cm）	450円
76344-198 ライスボール	60入（15×6.5cm）	680円
76345-198 3.6汁碗	120入（12×5.5cm）	500円



中華昇龍

76361-198 小判皿	60入（19.5×14×2.2cm）	1,100円
76362-198 4.0フルーツ皿	150入（14×3.2cm）	380円
76363-198 3.6汁碗	120入（12×5.5cm）	450円
76364-198 6.8ラーメン	30入（21.5×9cm）	1,200円
76365-198 6.3ラーメン	40入（19.5×7.2cm）	880円
76366-198 シューマイ皿	60入（18.5×3.5cm）	800円
76367-198 6.0丸高台皿	40入（18.5×5.5cm）	750円



ウルトラホワイト中華（強化）

品番	品名	上代	入数	寸法
76401-058	6½吋メタ皿	680円	80入	17.2×1.6cm
76402-058	7½吋メタ皿	900円	70入	19.3×2.1cm
76403-058	8吋メタ皿	1,150円	50入	20.9×2.3cm
76404-058	9吋メタ皿	1,280円	36入	23.5×2.4cm
76405-058	10吋メタ皿	2,200円	30入	26×2.6cm
76406-058	12吋メタ皿	4,800円	16入	30.4×3.5cm
76407-058	14吋メタ皿	16,000円	12入	35×3.5cm
76408-058	8吋小判皿	1,360円	70入	21.3×15.3cm
76409-058	9吋小判皿	1,650円	50入	23.8×17.2cm
76410-058	10吋小判皿	2,020円	36入	26.7×19.3cm
76411-058	12吋小判皿	3,240円	20入	31.7×22cm
76412-058	14吋小判皿	5,600円	12入	36.5×26.2cm
76413-058	16吋小判皿	9,900円	10入	41.8×30cm
76414-058	八角皿	2,060円	40入	17.8×4.5cm
76415-058	中浜八角皿	1,000円	40入	18.4×4.2cm
76416-058	8吋丸高台皿	2,060円	36入	21.3×5.5cm

品番	品名	上代	入数	寸法
76417-058	9吋丸高台皿	3,880円	24入	24.2×6.6cm
76418-058	9吋スープ	1,280円	40入	23.4×4.2cm
76419-058	手無しフカヒレ(皿付)	2,320円	40入	11.7×8.2cm・250cc
76420-058	手付フカヒレ(皿付)	2,530円	30入	14.5×11.7×9.5cm・320cc
76421-058	8吋とんき	6,840円	16入	20.7×9.3cm・880cc
76422-058	9吋とんき	9,490円	12入	23×10.4cm・1,200cc
76423-058	10吋とんき	13,770円	8入	25.5×12cm・1,600cc
76424-058	11吋とんき	17,620円	6入	27.4×12.8cm・2,400cc
76425-058	6.5高台ラーメン丼	1,290円	36入	19.7×7.5cm
76426-058	6.8高台ラーメン丼	2,000円	24入	21.5×7.8cm
76427-058	6吋玉丼	1,450円	50入	15.3×6cm
76428-058	7吋玉丼	1,550円	40入	17.4×6.2cm
76429-058	7¾吋玉丼	2,250円	36入	19.5×6.8cm
76430-058	8吋玉丼	3,050円	24入	21×7.5cm
76431-058	9½吋玉丼	5,180円	16入	24.8×8.3cm
76432-058	10cmスープ碗	570円	110入	10×5.5cm・210cc

品番	品名	上代	入数	寸法
76433-058	ライスボール小	550円	100入	10.6×5cm
76434-058	ライスボール大	570円	90入	11.3×5.5cm
76435-058	湯呑	570円	160入	8×5.8cm・180cc
76436-058	丸土瓶	6,500円	30入	13×14cm・1,000cc
76437-058	盃	470円	440入	5.9×3.8cm・50cc
76438-058	老酒土瓶	4,800円	60入	7×18cm・360cc
76439-058	小皿(小)	350円	360入	7.3×2cm
76440-058	小皿(大)	440円	200入	10.3×2.7cm
76441-058	5½吋フルーツ	680円	100入	14.3×3cm
76442-058	レンゲ	530円	440入	15.4×4.6cm
76443-058	レンゲ台	660円	300入	9×5.5cm
76444-058	カラシ入	1,300円	180入	6×4.5cm・50cc
76445-058	しょうゆ差し	2,690円	100入	5.5×8cm・120cc
76446-058	ガラ入(大)	2,580円	40入	11.5×12cm・1,000cc

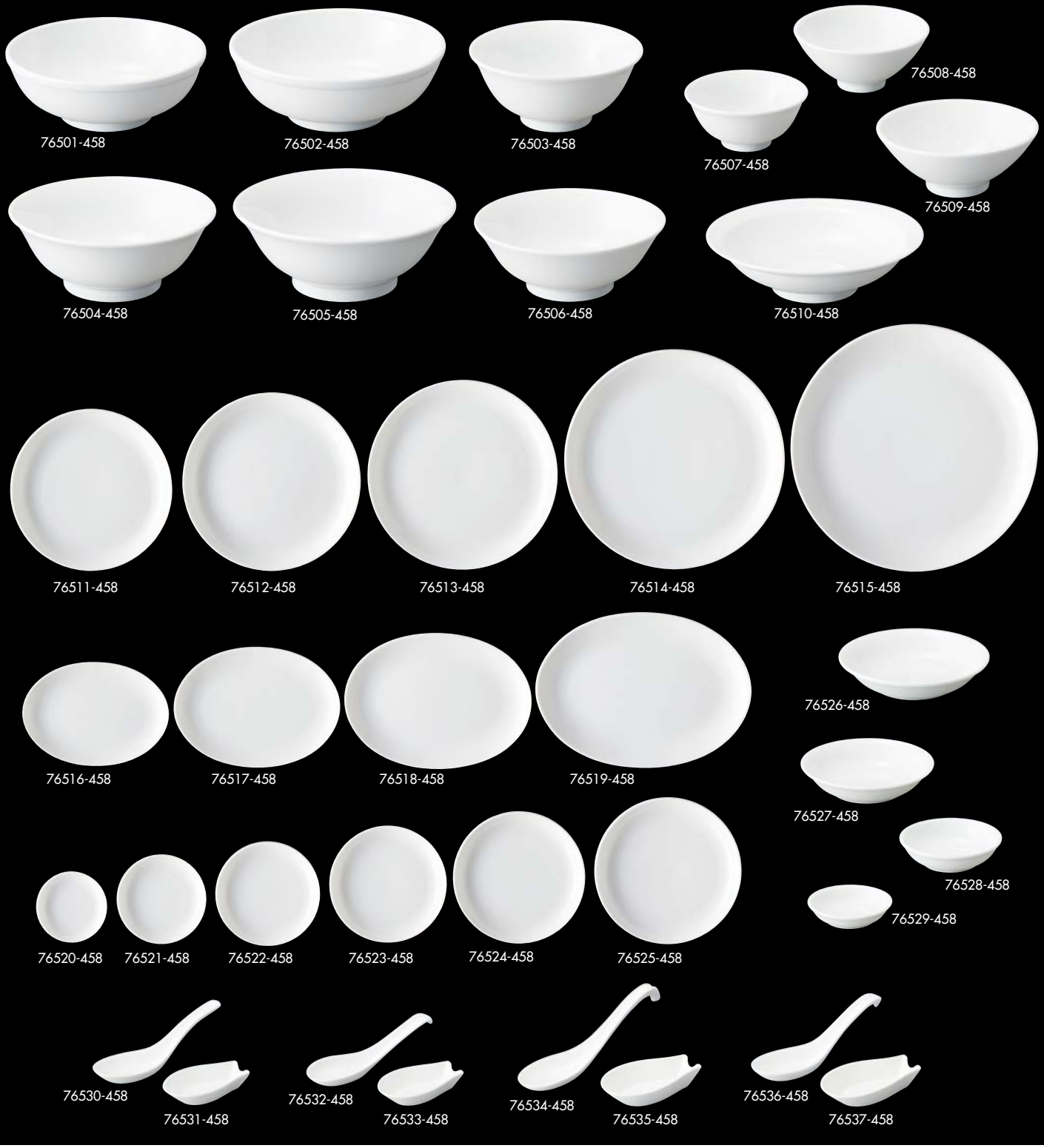

チャイナロード（白磁）

品番	品名	上代	入数	寸法
76501-458	6.5寸玉丼	2,250円	25入	19.5×7.1㎝
76502-458	7寸玉丼	2,800円	30入	21.2×7.6㎝
76503-458	5.5寸ハーフラーメン	1,800円	50入	16.5×7.5㎝
76504-458	6.8寸反高台丼	1,800円	40入	20.4×8㎝
76505-458	7寸反高台丼	2,150円	35入	21.8×8.5㎝
76506-458	6寸反高台丼	1,350円	45入	18.5×7.1㎝
76507-458	3.8寸スープ碗	850円	150入	11.8×5.5㎝
76508-458	4.2寸ライス丼	950円	120入	12.5×5.8㎝
76509-458	5寸ライス丼	1,800円	80入	15.3×6.3㎝
76510-458	21㎝丸高台皿	2,400円	40入	21.5×6㎝
76511-458	9吋丸皿	1,450円	50入	23.4×3㎝
76512-458	10吋丸皿	2,350円	35入	25.8×3.3㎝
76513-458	10½吋丸皿	2,700円	30入	27.2×3.3㎝

品番	品名	上代	入数	寸法
76514-458	12½吋丸皿	5,000円	25入	31.5×3.7㎝
76515-458	14吋丸皿	13,000円	20入	36×3.7㎝
76516-458	8¼吋プラター	2,000円	50入	21.3×15.6×2.4㎝
76517-458	9½吋プラター	2,250円	40入	24.3×17.6×2.6㎝
76518-458	10¾吋プラター	2,800円	35入	27.6×20.1×2.8㎝
76519-458	12¼吋プラター	4,300円	30入	31.3×22.7×3.1㎝
76520-458	4吋丸皿	700円	170入	10.3×1.9㎝
76521-458	5吋丸皿	800円	150入	13×2.2㎝
76522-458	6吋丸皿	850円	120入	15.3×2.2㎝
76523-458	6¾吋丸皿	900円	100入	17.3×2.4㎝
76524-458	7½吋丸皿	1,150円	70入	19.4×2.8㎝
76525-458	8¼吋丸皿	1,250円	60入	21.4×2.9㎝
76526-458	6吋取り皿	800円	120入	14.6×3.2㎝

品番	品名	上代	入数	寸法
76527-458	5吋取り皿	750円	150入	12.6×2.9㎝
76528-458	4吋深小皿	700円	200入	9.5×2.6㎝
76529-458	3吋深小皿	650円	300入	8.1×2㎝
76530-458	中レンゲ（強化）	550円	300入	14.3×4.6×4㎝
76531-458	中レンゲ台（強化）	450円	300入	8.9×5.3×2㎝
76532-458	掛レンゲ（強化）	620円	300入	14.2×4.4×5.2㎝
76533-458	掛レンゲ台（強化）	450円	300入	8.9×5.3×2㎝
76534-458	ラーメンレンゲ（強化）	840円	300入	16.6×5×7㎝
76535-458	ラーメンレンゲ台（強化）	480円	300入	10.3×6.1×2.2㎝
76536-458	カギレンゲ（強化）	550円	300入	15×4.9×5㎝
76537-458	カギレンゲ台（強化）	480円	300入	10.3×6.1×2.2㎝


76601-488


76602-488


76603-488


76604-488


76605-488


76606-488


76607-488


76608-488


76609-488


76610-488


76611-488


76612-488

MEGA1（ベトナム）

品番	品名	上代	入数	寸法
76601-488	TA6404 MEGA 丼S	720円	40入	15.5×15.5×8.5cm
76602-488	TA7404 MEGA 丼M	830円	35入	17×17×8.6cm
76603-488	SQJ81 MEGA 八角皿	1,650円	35入	19.2×18.2×4.5cm
76604-488	THD6403 MEGA 16cmハーフラーメン	1,050円	40入	15.8×15.8×5.9cm・700cc
76605-488	TA8405 MEGA 7寸丸高台	1,650円	30入	21.2×21.2×5.9cm・500cc
76606-488	TA8403 MEGA 6.5寸反丼	1,350円	25入	20×20×7.9cm・1290cc
76607-488	TA9403 MEGA 7寸反丼	1,450円	25入	21.7×21.7×8.2cm・1420cc
76608-488	TA10403 MEGA 8.5寸浅口丼	3,250円	20入	25.8×25.8×7.1cm・1700cc
76609-488	TA52403 MEGA リムライスボール	800円	80入	13.2×13.2×6.4cm・430cc
76610-488	TA8903 MEGA 丸スープボール	500円	80入	11.6×11.6×6.1cm・390cc
76611-488	TA99 MEGA 11.5cmスープボール	400円	115入	11.3×11.3×6.1cm・260cc
76612-488	TA59 MEGA 10cm千茶	350円	165入	9.7×9.7×5.3cm・180cc







MEGA2（ベトナム）

品番	品名	上代	入数	寸法
76701-488	TAB61 MEGA 6吋プレート	530円	85入	16.2×16.2×2.2cm
76702-488	TAB71 MEGA 7吋プレート	720円	65入	18×18×2.2cm
76703-488	TAB81 MEGA 8吋プレート	880円	50入	20.4×20.4×2.3cm
76704-488	TAB91 MEGA 9吋プレート	1,080円	35入	23.3×23.3×2.7cm
76705-488	TAB101 MEGA 10吋プレート	1,480円	25入	26.5×26.5×3cm
76706-488	TAB121 MEGA 12吋プレート	3,000円	15入	30.7×30.7×3.9cm
76707-488	TAB141 MEGA 14吋プレート	5,950円	10入	34.5×34.5×4cm
76708-488	TAB161 MEGA 16吋プレート	11,500円	5入	39.3×39.3×4.7cm

品番	品名	上代	入数	寸法
76709-488	TBA83 MEGA 8吋プラター	1,200円	65入	20.6×15.1×2.2cm
76710-488	TAB93 MEGA 9吋プラター	1,450円	50入	23.4×17.1×2.3cm
76711-488	TAB103 MEGA 10吋プラター	1,600円	40入	26.2×19.1×2.8cm
76712-488	TAB123 MEGA 12吋プラター	2,400円	20入	32.3×23.6×3.2cm
76713-488	TAB65103 MEGA 7吋深口プレート	790円	65入	16.9×16.9×2.6cm
76714-488	TAB85103 MEGA 8吋深口プレート	1,100円	40入	21.6×21.6×2.8cm
76715-488	TAB9103 MEGA 9吋深口プレート	1,200円	30入	23.9×23.9×2.9cm
76716-488	TA20103 MEGA ヤクミ皿	390円	305入	8.1×8.1×1.9cm

品番	品名	上代	入数	寸法
76717-488	TA35103 MEGA タレ皿	390円	175入	10.4×10.4×2cm
76718-488	TA5103 MEGA 取皿	520円	110入	13×13×2.3cm
76719-488	TA55102 MEGA 5½吋フルーツ	520円	100入	14.4×14.4×3.2cm
76720-488	TA201 MEGA soya2.6	260円	305入	8×8×2.7cm
76721-488	TA21 MEGA soya2.8	350円	295入	8.7×8.7×2.3cm
76722-488	TA351 MEGA soya3.5	360円	175入	10.5×10.5×2.6cm
76723-488	TA451 MEGA soya4.5	420円	170入	11.8×11.8×2.8cm


76801-028


76802-028


76803-028


76804-028


76805-028


76806-028


76807-028


76808-028


76809-028


76810-028


76811-028


76812-028


76813-028


76814-028


76815-028


76816-028


76817-028


76818-028

76819-028


76820-028


76821-028


76822-028

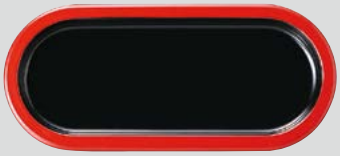
76823-028


76824-028


76825-028

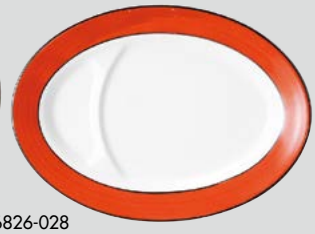
76826-028


76827-028


76828-028


76829-028 76830-028 76831-028 76832-028 76833-028

敦煌

品番	品名	上代	入数	寸法
76801-028	7.0玉丼	3,500円	20入	21.5×8cm
76802-028	8.0玉丼	5,500円	15入	25×9cm
76803-028	6.5玉丼	2,600円	30入	19.7×7.5cm
76804-028	6.8反高台丼	2,400円	30入	21×8.5cm
76805-028	6.5反高台丼	2,100円	36入	20×8.3cm
76806-028	6.5腰張丼	2,500円	30入	20×7.5cm
76807-028	7.0腰張丼	3,400円	20入	21.5×8cm
76808-028	4.8ライス	1,230円	60入	15×6cm
76809-028	3.8スープ碗	1,100円	120入	11.8×5.6cm
76810-028	6½吋スープボール	1,480円	90入	16×4.5cm
76811-028	9吋スープ	1,900円	50入	23×4cm

品番	品名	上代	入数	寸法
76812-028	7.0丸高台皿	3,000円	30入	22×6.2cm
76813-028	長湯呑	900円	20×5入	6.7×6.9cm
76814-028	老酒ポット	4,800円	10×8入	15cm·250cc
76815-028	緑カスター(辣油)	2,100円	10×8入	10.8cm·120cc
76816-028	赤カスター(醤油)	2,100円	10×8入	10.8cm·120cc
76817-028	黄カスター(酢)	2,100円	10×8入	10.8cm·120cc
76818-028	レンゲ	600円	400入	4.6×14cm
76819-028	青調味入	950円	10×12入	6×4.4cm
76820-028	赤辛子入	950円	10×12入	6×4.4cm
76821-028	黄調味入	950円	10×12入	6×4.4cm
76822-028	辛子スプーン	320円	3000入	6.5cm

品番	品名	上代	入数	寸法
76823-028	カスター盆(ABS)	2,100円	100入	25.5×11.5×5cm
76824-028	9吋プラター	2,400円	50入	23.2×16.6cm
76825-028	10吋プラター	2,800円	40入	26×18.5cm
76826-028	9吋仕切プラター	2,000円	40入	22.5×16.5cm
76827-028	3.2深皿	750円	200入	10×2.5cm
76828-028	5½吋取皿	1,200円	150入	14.2×2.5cm
76829-028	6½吋皿	1,200円	120入	16×1.9cm
76830-028	7½吋皿	1,500円	60入	19.2×2.3cm
76831-028	9吋皿	1,860円	40入	23×2.6cm
76832-028	10吋皿	2,600円	30入	26×2.9cm
76833-028	12吋皿	5,300円	30入	32×3.8cm



天目 中華

品番	品名	上代	入数	寸法
76901-028	5.0玉丼	1,100円	45入	15.7×6.5cm
76902-028	6.0玉丼	1,650円	30入	18.5×6.8cm
76903-028	6.5玉丼	1,700円	30入	19.9×7.7cm
76904-028	7.0玉丼	2,500円	24入	21.8×8cm
76905-028	8.0玉丼	4,000円	15入	25×9.3cm
76906-028	5.0高台丼	800円	60入	15.5×6.5cm
76907-028	5.8高台丼	950円	60入	17.7×7.4cm
76908-028	6.3高台丼	1,100円	40入	19×7.7cm
76909-028	6.5高台丼	1,300円	40入	20×8.5cm
76910-028	6.8高台丼	1,500円	36入	21.2×8.5cm
76911-028	7.5高台丼	2,400円	30入	23×9cm
76912-028	6.0丸高台皿	1,200円	36入	18.6×5.5cm
76913-028	7.0丸高台皿	1,300円	30入	22×6.3cm
76914-028	8.0丸高台皿	2,500円	20入	24.5×7cm
76915-028	7.0リム丼	1,400円	36入	21.3×7.6cm
76916-028	8.0リム丼	2,700円	20入	24.8×8.3cm
76917-028	6.8けずり丼	1,900円	36入	20.5×8.3cm
76918-028	8.0けずり丼	3,100円	20入	24.5×8.5cm
76919-028	湯呑	330円	10×12入	6.1×7.5cm・130cc
76920-028	3.8スープ碗	600円	100入	11.7×5.8cm
76921-028	4.8ライス	750円	80入	15×6.5cm
76922-028	八角シューマイ	1,200円	30入	19.4×4.7cm
76923-028	6.3切立丼	950円	40入	19.7×6.8cm
76924-028	6.8切立丼	1,200円	30入	20.3×7.6cm
76925-028	レンゲ	730円	200入	15cm
76926-028	レンゲ台	730円	300入	9.5×5.7×2.3cm
76927-028	3.2深皿	550円	120入	10×2.6cm
76928-028	8吋プラター	1,650円	50入	21.3×15.3×2.3cm
76929-028	9吋仕切小判皿	2,100円	50入	23.4×17.2×2.6cm
76930-028	3.0皿	480円	120入	9.8×1.9cm
76931-028	4.0皿	680円	80入	13.1×2.2cm
76932-028	5.0皿	830円	60入	15.3×2.4cm
76933-028	6.0皿	1,150円	50入	18.5×2.7cm
76934-028	7.0皿	1,300円	40入	21.3×3.1cm


77001-028 77002-028 77003-028 77004-028 77005-028 77006-028


77007-028 77008-028 77009-028 77010-028 77011-028


77012-028 77013-028 77014-028 77015-028 77016-028


77017-028 77018-028 77019-028 77020-028 77021-028


77022-028 77023-028 77024-028 77025-028 77026-028 77027-028 77028-028 77029-028


77030-028 77031-028 77032-028 77033-028


77034-028

77035-028 77036-028 77037-028 77038-028 77039-028 77040-028 77041-028 77042-028 77043-028 77044-028 77045-028 77046-028


77047-028 77048-028 77049-028 77050-028

白中華

品番	品名	上代	入数	寸法
77001-028	3.0玉丼	270円	120入	9.4×4cm
77002-028	4.0玉丼	380円	80入	12.5×5cm
77003-028	5.0玉丼	900円	45入	15.5×6.5cm
77004-028	6.5玉丼	1,400円	24入	19.9×7.5cm
77005-028	7.0玉丼	2,100円	20入	21.7×7.8cm
77006-028	8.0玉丼	3,500円	15入	24.8×9.2cm
77007-028	5.8反高台丼	900円	60入	17.5×7.4cm
77008-028	6.3反高台丼	950円	45入	19×7.8cm
77009-028	6.5反高台丼	1,000円	36入	20×8.4cm
77010-028	6.8反高台丼	1,100円	36入	21×8.5cm
77011-028	7.5高台丼	1,800円	30入	23×9.2cm
77012-028	7.0リム丼	1,100円	36入	21.5×7.5cm
77013-028	7.5リム丼	1,800円	24入	23×8.3cm
77014-028	8.0リム丼	2,500円	20入	24.8×8.9cm
77015-028	6.3切立丼	800円	50入	19.7×6.8cm
77016-028	6.8切立丼	900円	40入	20.3×7.6cm
77017-028	6.0丸高台皿	800円	40入	18.6×5.5cm

品番	品名	上代	入数	寸法
77018-028	7.0丸高台皿	1,100円	36入	22×6.5cm
77019-028	8.0丸高台皿	2,100円	20入	24.5×7cm
77020-028	八角皿	800円	50入	19.4×18.7×4.5cm
77021-028	3.2深皿	210円	200入	10×2.5cm
77022-028	3.8ライス丼	550円	80入	11.9×6.4cm
77023-028	4.8ライス丼	650円	60入	15×6.8cm
77024-028	4.7ライス	400円	75入	14×7cm
77025-028	3.8取鉢	350円	100入	11.8×4.7cm
77026-028	3.8スープ碗	450円	120入	11.7×5.7cm
77027-028	長湯呑	350円	10×10入	6.7×6.9cm
77028-028	3.0反千茶	500円	120入	9×5.6cm
77029-028	呑水	600円	80入	13.5×4.5cm
77030-028	辣油カスター	2,450円	10×8入	10cm・100cc
77031-028	醤油カスター	2,450円	10×8入	10cm・100cc
77032-028	酢カスター	2,450円	10×8入	10cm・100cc
77033-028	ソースカスター	2,450円	10×8入	10cm・100cc
77034-028	カスター仕切盆	1,600円	80入	24×8.5×2.9cm

品番	品名	上代	入数	寸法
77035-028	辛子入	660円	10×12入	6×4.2cm
77036-028	辛子スプーン	300円	3000入	6.5cm
77037-028	中レンゲ	270円	400入	4.6×14cm
77038-028	6.0反レンゲ	750円	200入	5.1×17cm
77039-028	3.0皿	400円	200入	10×1.8cm
77040-028	3.5皿	450円	200入	11.3×2cm
77041-028	4.0皿	500円	150入	12.8×2.3cm
77042-028	5.0皿	680円	120入	16.5×2.5cm
77043-028	7.5皿	1,300円	40入	22.7×3cm
77044-028	8.0皿	950円	30入	24.3×3cm
77045-028	9.0皿	1,600円	20入	27.5×3cm
77046-028	10.0皿	3,000円	10入	30.5×3cm
77047-028	8吋プラター	1,100円	60入	21×14.9cm
77048-028	9吋プラター	1,300円	50入	23.7×16.7cm
77049-028	10吋プラター	1,600円	40入	26.5×18.7cm
77050-028	9吋仕切プラター	1,400円	40入	24×17.3×2.5cm

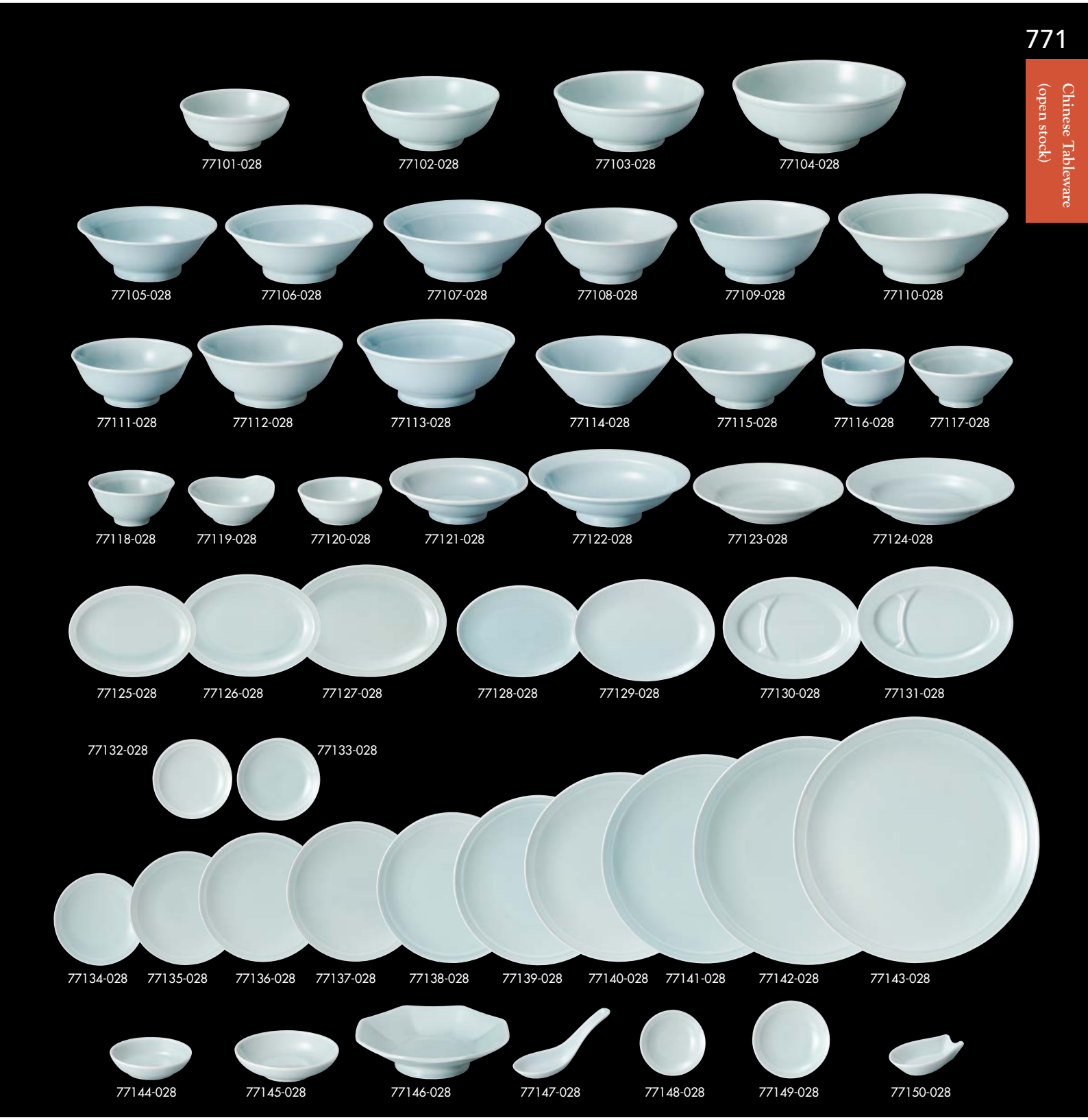

青磁

品番	品名	上代	入数	寸法
77101-028	5.0玉丼	1,500円	45入	16×6.3cm
77102-028	6.5玉丼	1,900円	30入	19.5×7.2cm
77103-028	7.0玉丼	2,700円	20入	21.7×8cm
77104-028	8.0玉丼	4,600円	15入	25.4×9.2cm
77105-028	6.8リム丼	1,200円	36入	20.2×7.5cm
77106-028	7.0リム丼	1,300円	36入	21.5×8cm
77107-028	7.5リム丼	1,900円	20入	23×8.3cm
77108-028	6.3高台丼	1,000円	40入	19×7.7cm
77109-028	6.5反高台丼	1,100円	36入	20.2×8.4cm
77110-028	8.0高台丼	3,400円	20入	24.7×8.7cm
77111-028	5.8反高台丼	900円	48入	18×7.3cm
77112-028	6.8反高台丼	1,300円	36入	21.3×8.5cm
77113-028	7.5高台丼	2,100円	24入	23×9.2cm
77114-028	6.3切立丼	900円	40入	19.8×6.9cm
77115-028	6.8切立丼	1,100円	36入	20.5×7.4cm
77116-028	3.8ライス碗	550円	90入	12×6.5cm
77117-028	4.8ライス	750円	75入	15×6.2cm

品番	品名	上代	入数	寸法
77118-028	スープ碗	480円	120入	11.7×5.6cm
77119-028	呑水	780円	120入	13×12×4.5cm
77120-028	3.8取鉢	730円	100入	11.6×4.3cm
77121-028	6.0丸高台皿	950円	60入	18.6×5.5cm
77122-028	7.0丸高台皿	1,200円	36入	22×6.5cm
77123-028	8吋スープ	1,200円	60入	20.5×3.7cm
77124-028	9吋スープ	1,650円	50入	23.5×4.2cm
77125-028	8吋リムプラター	1,700円	60入	21.2×15.3cm
77126-028	9吋リムプラター	2,000円	40入	24×17.2cm
77127-028	10吋リムプラター	2,600円	40入	26.5×19.1cm
77128-028	8吋メタプラター	1,100円	50入	21.2×15×2.5cm
77129-028	9吋メタプラター	1,400円	40入	24×17×2.7cm
77130-028	9吋仕切プラター	2,100円	50入	23.1×17cm
77131-028	10吋仕切プラター	2,600円	40入	26×18.4cm
77132-028	4.0皿	650円	120入	13×2.3cm
77133-028	4.5皿	700円	100入	13.7×2.6cm
77134-028	5.0皿	780円	90入	15.2×2.6cm

品番	品名	上代	入数	寸法
77135-028	6.0皿	1,150円	60入	18.8×2.6cm
77136-028	7.0皿	1,300円	40入	21.5×3.3cm
77137-028	7.5皿	1,650円	30入	23.4×3.4cm
77138-028	8.0皿	2,400円	30入	24.8×3.5cm
77139-028	9.0皿	2,900円	24入	28.3×3.7cm
77140-028	尺皿	4,800円	20入	31.6×4.5cm
77141-028	尺1皿	6,600円	18入	34.5×4.5cm
77142-028	尺2皿	9,400円	15入	37.4×4.8cm
77143-028	尺3皿	15,600円	12入	40.8×4.8cm
77144-028	3.2深皿	550円	200入	10×2.7cm
77145-028	4.0深皿	650円	120入	12.8×3.2cm
77146-028	八角皿	930円	50入	19.5×4.5cm
77147-028	レンゲ	350円	400入	14cm
77148-028	3.0皿	480円	240入	10×1.9cm
77149-028	3.5皿	600円	200入	11.5×2.1cm
77150-028	レンゲ台	480円	300入	9.3×5.2×2cm



シルキー（中国）

品番	品名	上代	入数	寸法
77201-238	2½吋小皿	210円	432入	6×2cm
77202-238	3吋小皿	240円	288入	7.3×2.3cm
77203-238	3¼吋小皿	260円	288入	8×2cm
77204-238	3¾吋小皿	300円	192入	9.5×2.5cm
77205-238	4 吋小皿	350円	144入	10×2.7cm
77206-238	4½吋小皿	390円	216入	11.5×2.4cm
77207-238	6吋メタ皿	520円	96入	15×1.8cm
77208-238	7吋メタ皿	650円	60入	17.8×2cm
77209-238	8吋メタ皿	910円	48入	20.4×2.1cm
77210-238	9吋メタ皿	1,200円	36入	22.5×2.5cm
77211-238	10吋メタ皿	1,640円	24入	26×2.5cm
77212-238	12吋メタ皿	2,900円	12入	30.4×3cm
77213-238	14吋メタ皿	5,700円	12入	35×4.1cm
77214-238	16吋メタ皿	11,000円	6入	40×4.8cm
77215-238	6吋リム皿	520円	96入	15×1.8cm
77216-238	7吋リム皿	650円	72入	17.7×2cm
77217-238	8吋リム皿	910円	48入	20.5×2.2cm

品番	品名	上代	入数	寸法
77218-238	9吋リム皿	1,200円	24入	22.7×2.3cm
77219-238	10吋リム皿	2,100円	24入	26.7×2.8cm
77220-238	12吋リム皿	3,800円	12入	30×3cm
77221-238	6吋スープ	680円	96入	15×2.7cm
77222-238	7吋スープ	930円	60入	17.5×3.2cm
77223-238	8吋スープ	1,190円	36入	20×3.8cm
77224-238	9吋スープ	1,600円	36入	22.2×4.1cm
77225-238	8吋プラター	780円	60入	20.2×14×1.7cm
77226-238	9吋プラター	1,050円	48入	22.6×15.8×1.8cm
77227-238	10吋プラター	1,600円	36入	25.2×17.7×2cm
77228-238	12吋プラター	2,000円	24入	30.5×21.5×2.4cm
77229-238	14吋プラター	2,900円	18入	35×24.7×2.6cm
77230-238	16吋プラター	4,000円	12入	40.4×28.4×3.3cm
77231-238	7吋玉丼	1,600円	36入	18.2×7.7cm
77232-238	8吋玉丼	2,350円	18入	20.6×9.1cm
77233-238	9½吋玉丼	3,650円	12入	24.2×10cm
77234-238	6吋ラーメン丼	870円	72入	15.5×4.8cm

品番	品名	上代	入数	寸法
77235-238	7吋ラーメン丼	1,050円	72入	17.7×5.3cm
77236-238	8吋ラーメン丼	1,500円	36入	20×6.2cm
77237-238	9吋ラーメン丼	1,900円	36入	22.5×7cm
77238-238	3¾吋スープ碗	310円	192入	9.2×4.6cm
77239-238	4½吋スープ碗	480円	96入	11.3×5.7cm
77240-238	4吋ライス丼	390円	96入	9.7×5cm
77241-238	4½吋ライス丼	480円	72入	11×5.6cm
77242-238	5吋ライス丼	780円	48入	12.6×6.4cm
77243-238	レンゲ	260円	480入	13×4cm
77244-238	スタック兼用碗	650円	48入	8×6.4cm
77245-238	受皿	480円	48入	14.7×2.4cm
77246-238	コーヒー碗	610円	96入	7.6×5.5cm
77247-238	コーヒー受皿	390円	96入	12.3×2cm
77248-238	湯呑	440円	48入	8×6.1cm
77249-238	ポット	2,600円	36入	700cc


77301-188 77302-188 77303-188 77304-188 77305-188 77306-188 77307-188


77308-188 77309-188 77310-188 77311-188


77312-188 77313-188 77314-188 77315-188 77316-188 77317-188


77318-188 77319-188 77320-188 77321-188 77322-188


77323-188 77324-188 77325-188 77326-188 77327-188 77328-188 77329-188

宮天目

品番	品名	上代	入数	寸法
77301-188	11吋メタ皿	1,900円	15入	27.5×3cm
77302-188	9.5吋メタ皿	1,300円	20入	24×2.9cm
77303-188	8.5吋メタ皿	1,000円	30入	21.2×2.7cm
77304-188	7.5吋メタ皿	850円	40入	19.5×2.3cm
77305-188	6.5吋メタ皿	700円	60入	17×2cm
77306-188	6吋メタ皿	650円	60入	15.5×1.8cm
77307-188	5.5吋メタ皿	600円	80入	13.2×1.8cm
77308-188	10吋プラター	1,800円	20入	26.5×19×3cm
77309-188	9吋プラター	1,500円	30入	24×17×2.7cm
77310-188	8吋プラター	1,200円	40入	21.2×15×2.4cm

品番	品名	上代	入数	寸法
77311-188	7吋プラター	900円	50入	19×13.7×1.8cm
77312-188	7.5玉丼	2,800円	15入	23.2×8.3cm
77313-188	6.5玉丼	1,700円	20入	20×7cm
77314-188	5.5玉丼	1,400円	30入	17×6.3cm
77315-188	4.5玉丼	900円	40入	13.7×5.5cm
77316-188	4.0玉丼	850円	50入	12.1×4.8cm
77317-188	3.3玉丼	800円	60入	10.2×4.1cm
77318-188	9.5吋スープボール	2,200円	20入	24×6cm
77319-188	8吋スープボール	1,200円	30入	20×5.3cm
77320-188	6.0深丼	1,900円	20入	17.8×9cm

品番	品名	上代	入数	寸法
77321-188	5.0深丼	1,600円	30入	15.4×7.5cm
77322-188	4.0深丼	900円	40入	12.4×6.6cm
77323-188	5.0ライス丼	800円	45入	15×6.5cm
77324-188	4.5ライス丼	700円	60入	13.5×6cm
77325-188	4.0ライス丼	600円	60入	12.1×5.5cm
77326-188	3.8茶碗	650円	60入	11.4×6.9cm
77327-188	5.0深取皿	900円	60入	15×3.2cm
77328-188	4.0深取皿	750円	80入	13×3.1cm
77329-188	3.0深小皿	700円	120入	10×2.7cm

白虎

77401-188 5吋丸皿
100入（12.5×2.2cm） 370円
77402-188 6吋丸皿
80入（14.8×2.2cm） 410円
77403-188 6.5吋丸皿
60入（16.3×2.1cm） 450円
77404-188 7.5吋丸皿
50入（19×2.4cm） 550円
77405-188 8吋丸皿
40入（21×2.4cm） 570円
77406-188 9吋丸皿
40入（23.5×2.5cm） 840円
77407-188 10吋丸皿
30入（25.5×2.7cm） 1,240円
77408-188 11吋丸皿
20入（28×3cm） 1,360円
77409-188 3.5タレ皿
150入（10×2.5cm） 370円
77410-188 4.0取皿
100入（13×2.9cm） 410円
77411-188 5.5吋フルーツ
80入（14×3.1cm） 410円
77412-188 7.0丸高台皿
30入（22×6.8cm） 1,080円
77413-188 8.0麺皿
30入（24.4×5cm） 860円
77414-188 受皿 白
40入（21.8×3.8cm） 490円
77415-188 3.6反碗
80入（11.6×5.8cm） 460円
77416-188 4.2反碗
60入（13.2×6.5cm） 570円
77417-188 4.8反碗
40入（15.3×7cm） 690円
77418-188 3.8玉丼
80入（11.5×4.5cm） 510円
77419-188 4.2玉丼
60入（13×5cm） 550円
77420-188 4.5玉丼
40入（13.8×5.6cm） 580円
77421-188 5.0玉丼
30入（15.8×6.6cm） 790円
77422-188 6.5反高台丼
30入（19.5×7.7cm） 930円
77423-188 6.8反高台丼
30入（20.2×8.3cm） 1,080円
77424-188 7.0反高台丼
20入（21.5×8.6cm） 1,150円
77425-188 6.5玉高台丼
30入（19.5×8cm） 980円
77426-188 6.8玉高台丼
30入（20.6×8.4cm） 1,090円
77427-188 7.0玉高台丼
20入（21.8×8.9cm） 1,180円

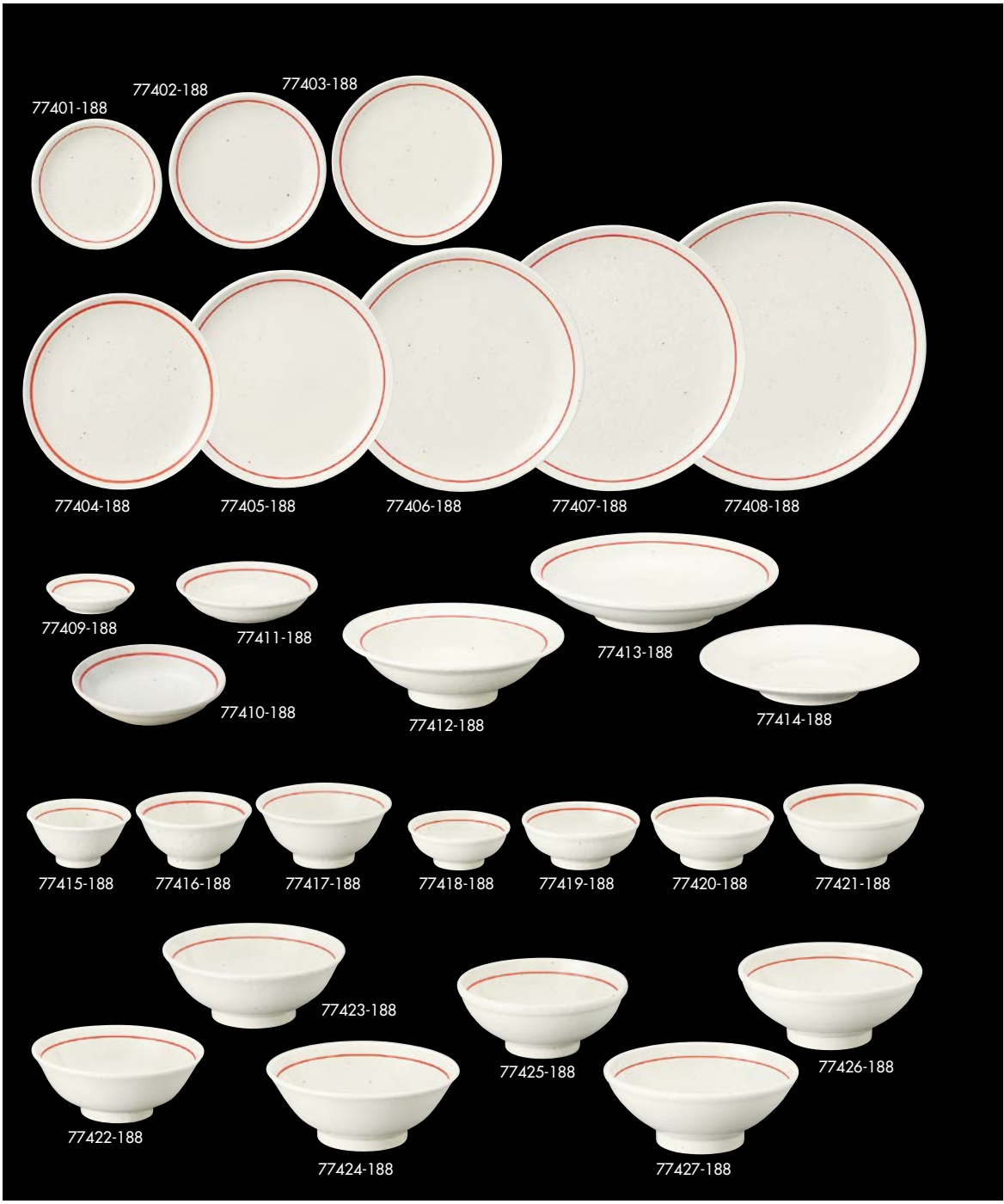

黒海

77461-028 タレ皿
200入（9.8×2.6cm） 540円
77462-028 5.0皿
100入（16.6×2.6cm） 720円
77463-028 7.0皿
40入（22.5×3.4cm） 1,260円
77464-028 8吋メタ玉プラター
60入（21×15×2.5cm） 1,260円
77465-028 9吋メタ玉プラター
50入（23.5×16.9×2.6cm） 1,580円
77466-028 10吋メタ玉プラター
40入（26.3×18.8×2.8cm） 2,000円
77467-028 5.0玉丼
45入（15.5×6cm） 1,150円
77468-028 6.5玉丼
40入（20×7.5cm） 1,850円
77469-028 7.0玉丼
30入（21.7×7.8cm） 2,900円
77470-028 6.8高台丼
30入（21×8.5cm） 2,000円
77471-028 スープ碗
120入（11.6×5.6cm・250cc） 640円
77472-028 4.8ライス
80入（15×6.3cm） 900円





玄武

77501-188 5吋丸皿 100入（12.5×2.2cm）	370円
77502-188 6吋丸皿 80入（14.8×2.2cm）	410円
77503-188 6.5吋丸皿 60入（16.3×2.1cm）	450円
77504-188 7.5吋丸皿 50入（19×2.4cm）	550円
77505-188 8吋丸皿 40入（21×2.4cm）	570円
77506-188 9吋丸皿 40入（23.5×2.5cm）	840円
77507-188 10吋丸皿 30入（25.5×2.7cm）	1,240円
77508-188 11吋丸皿 20入（28×3cm）	1,360円
77509-188 3.5たれ皿 150入（10×2.5cm）	370円
77510-188 4.0取皿 100入（13×2.9cm）	410円
77511-188 5.5吋フルーツ 80入（14×3.1cm）	410円
77512-188 7.0丸高台皿 30入（21.8×6.7cm）	1,080円
77513-188 8.0麺皿 30入（24.4×5cm）	860円
77514-188 受皿 赤 40入（21.8×3.8cm）	870円
77515-188 受皿 黒 40入（21.8×3.8cm）	490円
77516-188 3.6反碗 80入（11.6×5.8cm）	460円
77517-188 4.2反碗 60入（13.2×6.5cm）	570円
77518-188 4.8反碗 40入（15.3×7cm）	690円
77519-188 3.8玉丼 80入（11.5×4.5cm）	510円
77520-188 4.2玉丼 60入（13×5cm）	550円
77521-188 4.5玉丼 40入（13.8×5.6cm）	580円
77522-188 5.0玉丼 30入（15.8×6.6cm）	790円
77523-188 6.5反高台丼 30入（19.5×7.7cm）	930円
77524-188 6.8反高台丼 30入（20.2×8.3cm）	1,080円
77525-188 7.0反高台丼 20入（21.5×8.6cm）	1,150円
77526-188 6.5玉高台丼 30入（19.5×8cm）	980円
77527-188 6.8玉高台丼 30入（20.6×8.4cm）	1,090円
77528-188 7.0玉高台丼 20入（21.8×8.9cm）	1,180円



いさり火

77561-188 3.2深皿 100入（9.7×2.6cm）	450円
77562-188 4.0取皿 80入（13.3×2.4cm）	500円
77563-188 4.0スープ碗 60入（11.6×5.8cm）	600円
77564-188 7.0丸高台皿 30入（22×6.5cm）	1,400円
77565-188 8.0丸高台皿 20入（24.5×6.8cm）	2,500円
77566-188 4.5ライス丼 60入（13.4×6cm）	700円
77567-188 5.0ライス丼 40入（15×6.4cm）	800円
77568-188 6.3切立丼 30入（19.9×7cm）	1,000円
77569-188 6.8切立丼 20入（20.3×7.6cm）	1,300円
77570-188 6.3高台丼 30入（19×7.7cm）	1,100円
77571-188 6.5高台丼 30入（20.2×8.5cm）	1,300円
77572-188 6.8高台丼 20入（21.8×8.5cm）	1,600円
77573-188 7.5高台丼 15入（23×9.2cm）	2,400円
77574-188 7.0リム高台丼 20入（21×7.6cm）	1,500円
77575-188 8.0リム高台丼 15入（24.7×9cm）	2,700円


77601-188 77602-188 77603-188 77604-188 77605-188 77606-188 77607-188


77608-188 77609-188 77610-188 77611-188 77612-188 77613-188


77614-188 77615-188 77616-188 77617-188 77618-188


77619-188 77620-188 77621-188 77622-188 77623-188 77624-188 77625-188


77626-188 77627-188 77628-188 77629-188


77630-188 77631-188 77632-188 77633-188 77634-188


77638-188 77639-188 77640-188 77635-188 77636-188 77637-188

白粉引

品番	品名	上代	入数	寸法
77601-188	8.5皿	1,150円	20入	26.3×3.2cm
77602-188	8.0皿	750円	20入	24.6×3.5cm
77603-188	7.0皿	520円	30入	21.6×2.7cm
77604-188	6.5皿	480円	30入	19.8×2.4cm
77605-188	5.5皿	390円	50入	17.2×2.3cm
77606-188	4.8皿	360円	60入	15×2.4cm
77607-188	4.0皿	330円	90入	12.5×2.3cm
77608-188	9.0深皿	1,200円	20入	27.3×4cm
77609-188	8.0深皿	850円	20入	24.7×4.5cm
77610-188	7.0深皿	570円	30入	21.7×3.7cm
77611-188	5.5深皿	450円	40入	17.5×3.8cm
77612-188	4.5深皿	350円	60入	14.7×3.4cm
77613-188	3.5深皿	320円	100入	11.2×3.2cm
77614-188	8.0浅ボール	1,380円	20入	24.5×6.8cm

品番	品名	上代	入数	寸法
77615-188	7.0浅ボール	670円	30入	21.4×4.8cm
77616-188	5.0浅ボール	620円	40入	16.3×4.9cm
77617-188	4.5浅ボール	410円	60入	14.2×4.7cm
77618-188	3.8浅ボール	340円	80入	11.8×4.4cm
77619-188	8.0ボール	1,800円	15入	24.1×9.3cm
77620-188	7.0ボール	1,050円	20入	21.3×9cm
77621-188	6.3ボール	880円	20入	19.5×8cm
77622-188	5.3ボール	610円	20入	16.5×7.1cm
77623-188	4.5ボール	510円	40入	14×6.5cm
77624-188	3.5ボール	450円	60入	11.4×6.3cm
77625-188	3.0ボール	420円	80入	9.2×5.3cm
77626-188	8.0高台丼	1,680円	15入	25.2×9.5cm
77627-188	7.5高台丼	1,480円	15入	23.8×8.8cm
77628-188	7.0高台丼	900円	20入	21.8×9cm

品番	品名	上代	入数	寸法
77629-188	6.5高台丼	720円	20入	19.5×7.5cm
77630-188	8.0高台浅丼	1,360円	15入	24.3×7.8cm
77631-188	7.5高台浅丼	1,140円	20入	23.5×6.2cm
77632-188	6.0高台深丼	1,100円	20入	19.3×10.1cm
77633-188	5.8高台深丼	950円	20入	18×9.6cm
77634-188	5.0高台深丼	780円	30入	16.5×8.6cm
77635-188	4.5高台深丼	720円	40入	14.6×8.2cm
77636-188	4.2高台深丼	550円	40入	13.6×7.5cm
77637-188	4.0高台深丼	450円	60入	12.2×6.4cm
77638-188	飯碗 大	550円	40入	15.1×7.2cm
77639-188	飯碗 中	500円	50入	14×5.6cm
77640-188	飯碗 小	440円	60入	13.1×6cm

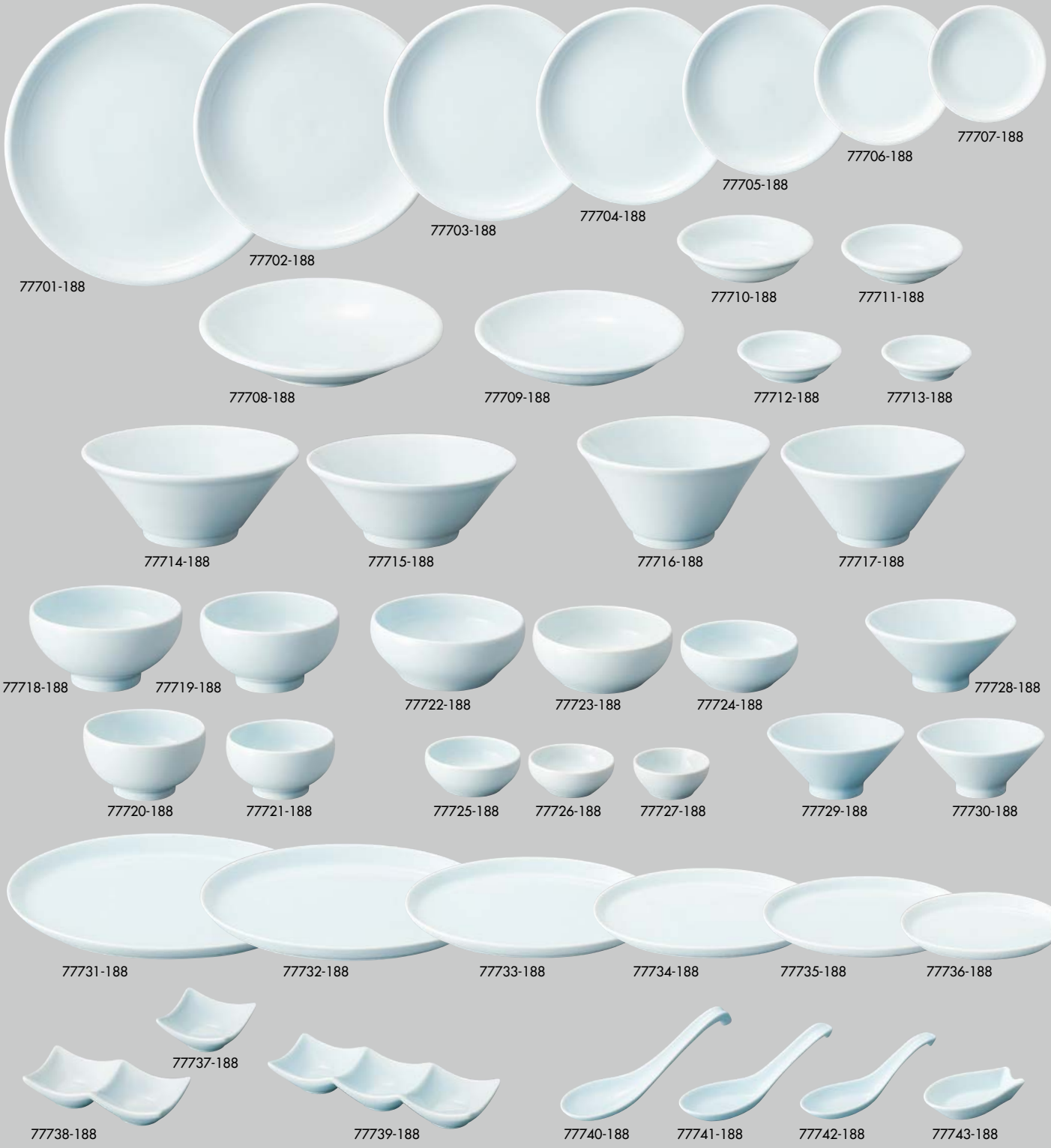

青白天

品番	品名	上代	入数	寸法
77701-188	9.0皿	1,250円	10入	28×3.4cm
77702-188	8.0皿	810円	10入	24.4×3.2cm
77703-188	7.0皿	520円	15入	21.6×2.7cm
77704-188	6.5皿	480円	20入	19.8×2.4cm
77705-188	5.5皿	400円	20入	17.2×2.3cm
77706-188	4.5皿	370円	30入	14.2×2.2cm
77707-188	4.0皿	340円	40入	12×2.1cm
77708-188	8.0深皿	810円	10入	24.1×4.7cm
77709-188	7.0深皿	580円	15入	21.3×4.2cm
77710-188	4.8深皿	370円	30入	14.6×3.6cm
77711-188	4.2深皿	350円	30入	12.8×3.2cm
77712-188	3.6深皿	340円	40入	11.1×2.7cm
77713-188	3.2深皿	320円	50入	9.8×2.7cm
77714-188	7.0切立丼	950円	20入	21.6×9.1cm
77715-188	6.8切立丼	880円	20入	20.6×8.3cm

品番	品名	上代	入数	寸法
77716-188	6.3切立深丼	1,050円	20入	18.8×10.2cm
77717-188	6.0切立深丼	910円	20入	18×9.2cm
77718-188	5.0丸丼	550円	20入	15.6×8.2cm
77719-188	4.5丸丼	500円	20入	14.3×7.8cm
77720-188	4.0丸丼	470円	30入	12.5×7cm
77721-188	3.6丸丼	430円	30入	11×6.1cm
77722-188	5.0丸鉢	550円	20入	15.4×6.4cm
77723-188	4.5丸鉢	480円	20入	14×5.6cm
77724-188	4.0丸鉢	390円	30入	11.8×4.8cm
77725-188	3.0丸鉢	360円	40入	9.1×3.9cm
77726-188	2.8丸鉢	260円	50入	8.6×3.4cm
77727-188	2.5丸鉢	240円	50入	7.5×3.4cm
77728-188	飯碗(大)	550円	30入	15.1×7.2cm
77729-188	飯碗(中)	500円	40入	14×6.6cm
77730-188	飯碗(小)	450円	40入	13.1×6cm

品番	品名	上代	入数	寸法
77731-188	12.5吋プラター	2,650円	10入	32×20.5×2.6cm
77732-188	11.5吋プラター	2,300円	10入	29.8×19.2×3.1cm
77733-188	10吋プラター	2,000円	15入	26.2×17×2.8cm
77734-188	9吋プラター	1,550円	15入	23.7×15.2×2.5cm
77735-188	8吋プラター	1,300円	20入	21.3×13.8×2.3cm
77736-188	6.5吋プラター	1,150円	20入	17×11×1.8cm
77737-188	1品小付	310円	100入	7×7×3.2cm
77738-188	2品小付	490円	50入	13.7×7×3.2cm
77739-188	3品小付	620円	30入	20×7×3.2cm
77740-188	ラーメンレンゲ	470円	200入	17.6×5.2cm
77741-188	カギレンゲ(大)	350円	200入	15.6×5cm
77742-188	カギレンゲ(小)	300円	200入	14×4.7cm
77743-188	レンゲ受台	350円	200入	9.4×5.6cm

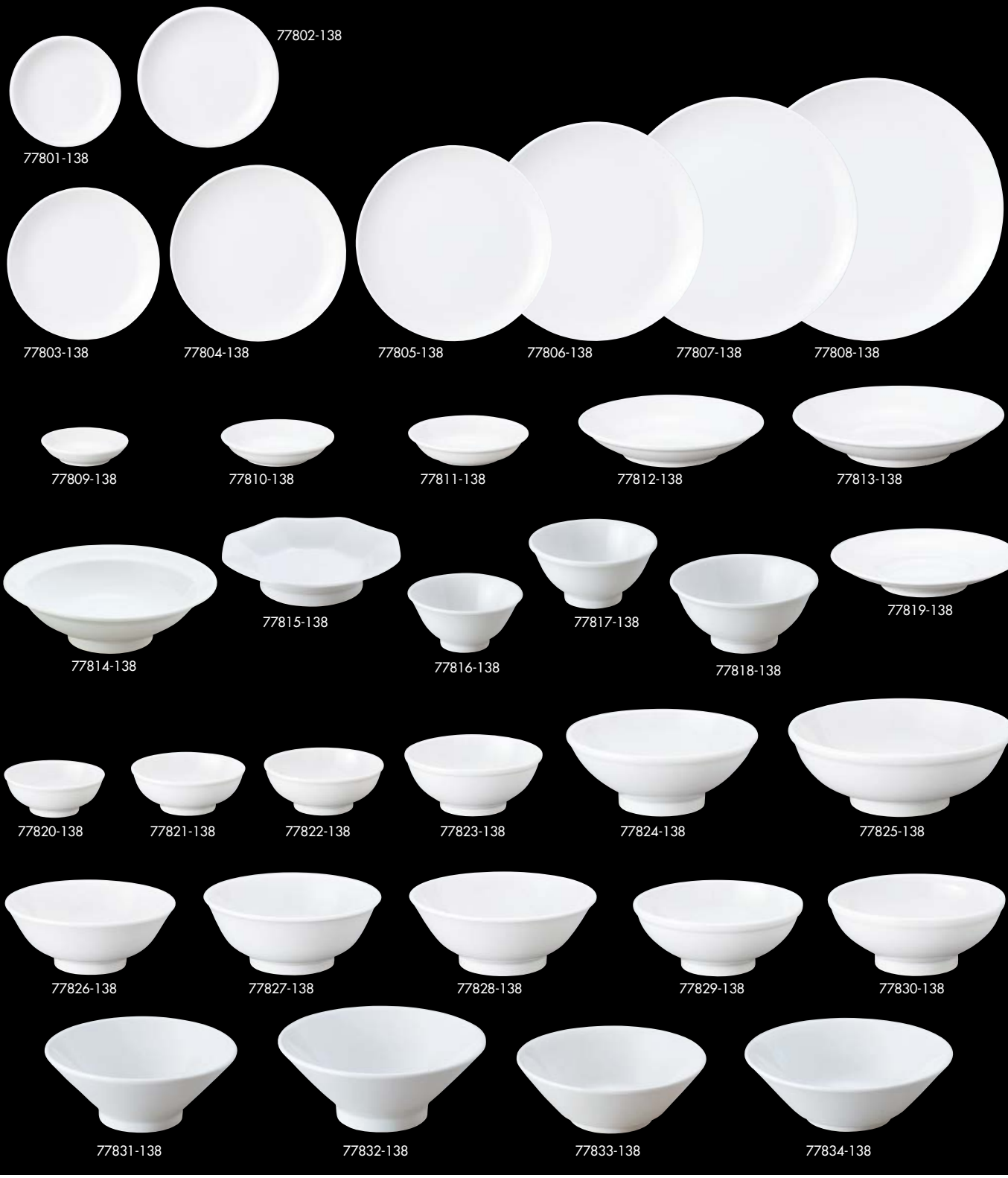

ニューアジアン

品番	品名	上代	入数	寸法
77801-138	13cm皿(白)	300円	150入	12.7×2.2cm
77802-138	15cm皿(白)	350円	100入	14.9×2.3cm
77803-138	16cm皿(白)	360円	80入	16.5×2.2cm
77804-138	19cm皿(白)	400円	60入	19×2.4cm
77805-138	21cm皿(白)	400円	48入	21×2.4cm
77806-138	24cm皿(白)	630円	36入	24×2.6cm
77807-138	26cm皿(白)	910円	30入	26×2.8cm
77808-138	28cm皿(白)	1,000円	24入	28×3.4cm
77809-138	10cm深皿(白)	300円	180入	10×2.5cm
77810-138	13cm深皿(白)	320円	120入	13.1×2.9cm
77811-138	14cm深皿(白)	350円	80入	14.2×3.1cm
77812-138	21cm深皿(白)	530円	40入	21.1×4.3cm

品番	品名	上代	入数	寸法
77813-138	24.5cm深皿(白)	680円	24入	24.4×5.1cm
77814-138	7寸丸高台皿(白)	850円	30入	22×6.3cm
77815-138	八角高台皿(白)	650円	48入	18.8×4cm
77816-138	3.6スープ碗(白)	360円	100入	11.9×5.8cm
77817-138	反4.2寸碗(白)	400円	80入	13.3×6.5cm
77818-138	反4.8寸碗(白)	480円	60入	15×7.2cm
77819-138	ラーメン丼用受皿(白)	450円	50入	21.8×3.8cm
77820-138	3.8寸玉丼(白)	360円	120入	11.5×4.5cm
77821-138	4.2寸玉丼(白)	380円	80入	13×5cm
77822-138	4.5寸玉丼(白)	400円	72入	13.8×5.6cm
77823-138	5寸玉丼(白)	650円	48入	16×6.4cm
77824-138	7寸玉高台丼(白)	980円	24入	22×8.9cm

品番	品名	上代	入数	寸法
77825-138	8寸玉高台丼(白)	2,500円	15入	25.2×9.4cm
77826-138	6.5寸反高台(白)	650円	36入	19.6×7.7cm
77827-138	6.8寸反高台(白)	800円	30入	20.5×8.4cm
77828-138	7寸反高台(白)	880円	30入	21.5×8.6cm
77829-138	6.5寸玉高台丼(白)	700円	36入	19.6×8cm
77830-138	6.8寸玉高台丼(白)	980円	30入	20.6×8.4cm
77831-138	6.5寸切立高台丼(白)	700円	30入	19.8×8cm
77832-138	7寸切立高台丼(白)	800円	24入	21.3×8.7cm
77833-138	6.5寸切立丼(白)	650円	36入	19.6×7.2cm
77834-138	7寸切立丼(白)	800円	30入	21.5×7.5cm



ニューアジアン

品番	品名	上代	入数	寸法
77901-138	13cm皿(黒)	350円	150入	12.7×2.2cm
77902-138	15cm皿(黒)	380円	100入	14.9×2.3cm
77903-138	16cm皿(黒)	400円	80入	16.5×2.2cm
77904-138	19cm皿(黒)	480円	60入	19×2.4cm
77905-138	21cm皿(黒)	500円	48入	21×2.4cm
77906-138	24cm皿(黒)	700円	36入	24×2.6cm
77907-138	26cm皿(黒)	1,100円	30入	26×2.8cm
77908-138	28cm皿(黒)	1,300円	24入	28×3.4cm
77909-138	10cm深皿(黒)	350円	180入	10×2.5cm
77910-138	13cm深皿(黒)	380円	120入	13.1×2.9cm
77911-138	14cm深皿(黒)	380円	80入	14.2×3.1cm
77912-138	21cm深皿(黒)	620円	40入	21.1×4.3cm
77913-138	24.5cm深皿(黒)	800円	24入	24.7×5.1cm

品番	品名	上代	入数	寸法
77914-138	7寸丸高台皿(黒)	980円	30入	22×6.3cm
77915-138	八角高台皿(黒)	750円	48入	18.8×4cm
77916-138	3.6スープ碗(黒)	420円	100入	11.9×5.8cm
77917-138	反4.2寸碗(黒)	550円	80入	13.3×6.5cm
77918-138	反4.8寸碗(黒)	650円	60入	15×7.2cm
77919-138	ラーメン丼用受皿(黒)	560円	50入	21.8×3.8cm
77920-138	3.8寸玉丼(黒)	480円	120入	11.5×4.5cm
77921-138	4.2寸玉丼(黒)	500円	80入	13×5cm
77922-138	4.5寸玉丼(黒)	550円	72入	13.8×5.6cm
77923-138	5寸玉丼(黒)	750円	48入	16×6.4cm
77924-138	7寸玉高台丼(黒)	1,200円	24入	22×8.9cm
77925-138	8寸玉高台丼(黒)	3,100円	15入	25.2×9.4cm
77926-138	6.5寸反高台(黒)	800円	36入	19.6×7.7cm

品番	品名	上代	入数	寸法
77927-138	6.8寸反高台(黒)	900円	30入	20.5×8.4cm
77928-138	7寸反高台(黒)	980円	30入	21.5×8.6cm
77929-138	6.5寸玉高台丼(黒)	850円	36入	19.6×8cm
77930-138	6.8寸玉高台丼(黒)	1,050円	30入	20.6×8.4cm
77931-138	6寸切立深口丼(白)	950円	40入	18×9.2cm
77932-138	6.3寸切立深口丼(白)	1,100円	36入	18.8×10.2cm
77933-138	3.8寸丸碗(白)	420円	80入	12.1×5.9cm
77934-138	4.2寸丸碗(白)	480円	80入	13×6.2cm
77935-138	4.5寸丸碗(白)	500円	60入	14.2×6.5cm
77936-138	4.8寸リムライス(白)	500円	60入	14.9×6.4cm
77937-138	4.8寸丸ライス(白)	550円	60入	14.9×6.4cm

中華丼 Ramen bowl



78001-258 軽量エバゴールド麺鉢
22,500円 40入 (19×8.2cm)



78002-258 赤濃間取花7.0鉢
4,950円 30入 (21×20×9cm・1,200cc)



78003-448 ゆず黒マグナ7.0そぎ浜丼
3,630円 30入 (21.2×9.2cm)



78004-458 桜雪もえぎ7.0ラーメン丼
3,150円 20入 (21.5×8.8cm)



78005-138 朱天7.0ラーメン丼
3,400円 20入 (21.7×8.7cm・1,250cc)



78006-138 白天7.0ラーメン丼
3,400円 20入 (21.7×8.7cm・1,250cc)
78007-138 錦黒石目塗7.0盛皿(ABS)
2,200円 80入 (20.8×3.4cm)



78008-148 民芸織部6.5めん鉢
3,380円 30入 (19.2×9cm・900cc)



78009-148 根来6.5めん鉢
3,380円 30入 (19.2×9cm・900cc)



78010-058 たなごころ渦ライン白7.0玉丼
3,200円 18入 (22×9cm)



78011-058 たなごころ渦ライン黒7.0玉丼
3,200円 18入 (22×9cm)



78012-178 赤釉ハマ黒6.5麺鉢
3,100円 30入 (19.5×9cm)



78013-458 天目銀彩刷毛目7.0ラーメン鉢
3,000円 30入 (21.5×8.6cm)



78014-278 朱天目6.8反高台丼
2,850円 24入 (21.2×8.5cm)
78015-278 朱天目7.5皿
1,900円 30入 (23.7×4.4cm)



78016-188 黒釉7.0削り高台丼
2,700円 20入 (21.5×10cm)
78017-188 黒釉6.5削り高台丼
2,300円 30入 (20×9.3cm)



78018-188 白海流鳴門7.0反丼
2,650円 20入 (21.5×9.5cm)
78019-188 白海流鳴門6.5反丼
2,450円 30入 (20×8.9cm)



78020-188 黒海流鳴門7.0反丼
2,650円 20入 (21.5×9.5cm)
78021-188 黒海流鳴門6.5反丼
2,450円 30入 (20×8.9cm)



78022-198 白玉粉引六兵衛8.0丼
2,800円 30入 (25×9.4cm)
78023-198 白玉粉引六兵衛7.0丼
2,200円 36入 (22.5×8.8cm)



78024-458 深山織部7.0ラーメン鉢
3,150円 30入 (21.5×8.6cm)



78025-258 オリベ刷毛7.0ソバ丼
3,150円 30入 (22×9.5cm・1,300cc)



78026-578 黒白刷毛六兵衛8.0丼
2,800円 20入 (25×9.4cm)
78027-578 黒白刷毛六兵衛7.0丼
2,200円 25入 (22.5×8.8cm)



78101-108 赤巻金龍紋リム7.5丼
4,250円 20入（22.8×9cm・1,830cc）
78102-108 赤巻金龍紋68反高台丼
3,150円 30入（21×8.5cm・1,360cc）
78103-108 赤巻金龍紋65反高台丼
3,000円 36入（20×8.4cm・1,280cc）



78104-108 赤巻金龍紋70玉丼
4,400円 20入（21×7.5cm・1,430cc）



78105-138 漢（黒）22cm麺鉢（イングレーズ）
3,700円 24入（21.6×8.8cm）



78106-138 漢（白）22cm麺鉢（イングレーズ）
3,500円 24入（21.6×8.8cm）



78107-578 黒昇龍八角7.0丼
3,400円 23入（22×11.4cm）
78108-578 黒昇龍八角6.3丼
2,600円 30入（19×9.7cm）



78109-578 赤昇龍八角7.0丼
3,400円 23入（22×11.4cm）
78110-578 赤昇龍八角6.3丼
2,600円 30入（19×9.7cm）



78111-138 古代（墨）21.5cm切立高台丼（イングレーズ）
3,100円 30入（21.4×8.9cm）



78112-138 古代（マロン）20cm切立高台丼（イングレーズ）
2,700円 36入（19.8×8.3cm）
78113-138 赤20cm受皿（メラミン）
1,100円 80入（20.2×3.3cm）



78114-108 花鳥7.0玉丼
3,100円 24入（21×8cm）



78115-108 果実7.0玉丼
3,100円 24入（21×8cm）



78116-108 草花ホーオー7.0玉丼
3,100円 24入（21×8cm）



78117-138 古代（金彩黒）20cm切立高台丼
2,400円 36入（19.8×8.3cm）
78118-138 古代（金彩黒）21.5cm切立高台丼
2,600円 30入（21.4×8.9cm）
78119-138 黒20cm受皿（メラミン）
1,100円 80入（20.2×3.3cm）



78120-138 唐花（グレー）19cm切立深口丼
2,650円 30入（18.8×10.3cm）



78121-138 唐花（ベージュ）19cm切立深口丼
2,650円 30入（18.8×10.3cm）



78122-028 雷門黒海6.8反高台丼
2,600円 36入（21×8.5cm）



78123-138 流紋（白）22cm麺鉢（イングレーズ）
2,600円 24入（22.1×8.9cm・1,500cc）
78124-138 白23cm受皿（メラミン）
1,300円 80入（22.7×3.9cm）



78125-028 黒海モザイク6.8反高台丼
2,500円 36入（21×8.5cm）



78126-188 雷門青竜内画7.0反高台丼
2,350円 20入（21.5×8.3cm）
78127-188 雷門青竜内画6.5反高台丼
2,100円 30入（20×8cm）



78128-188 雷門赤竜内画7.0反高台丼
2,350円 20入（21.5×8.3cm）
78129-188 雷門赤竜内画6.5反高台丼
2,100円 30入（20×8cm）



78130-138 流紋切立高台7.0丼（イングレーズ）
2,300円 30入（21.5×8.7cm・1,200cc）
78131-138 流紋切立高台6.5丼（イングレーズ）
2,100円 36入（19.7×8cm・950cc）



78201-058 たなごころ渦ライン白6.0そば丼
2,700円 363入（18.3×10cm）



78202-058 たなごころ渦ライン黒6.0そば丼
2,700円 36入（18.3×10cm）



NEW
78203-448 おぼろ高台丼
2,300円 36入（20×10cm）



NEW
78204-448 南風6.5高台丼
2,300円 36入（20×10cm）



78205-178 黒タコ唐草7.0反高台丼
2,500円 24入（21.5×8.5cm）
78206-178 黒タコ唐草6.5反高台丼
2,300円 30入（20×8cm）



78207-108 タコ唐草7.0反高台丼
2,300円 30入（21.5×8.5cm）
78208-108 タコ唐草6.5反高台丼
2,050円 36入（20×8cm）



78209-188 赤柚子鳴門7.0反丼
2,450円 20入（21.5×9.5cm）
78210-188 赤柚子鳴門6.5反丼
2,200円 20入（20×8.9cm）



78211-188 黒柚子鳴門7.0反丼
2,450円 20入（21.5×9.5cm）
78212-188 黒柚子鳴門6.5反丼
2,200円 20入（20×8.9cm）



NEW
78213-108 トルコ三ツ竜7.0反高台丼
2,350円 30入（21.5×8.5cm・1,230cc）
78214-108 トルコ三ツ竜6.5反高台丼
2,100円 36入（20×8cm・1,100cc）



NEW
78215-108 トルコ三ツ竜切立6.8丼
2,050円 40入（20.3×7.7cm・1,000cc）
78216-108 トルコ三ツ竜切立6.3丼
1,550円 50入（19.5×7cm・920cc）



78217-578 黒白刷毛八角7.0丼
2,600円 20入（22×11.4cm）
78218-578 黒白刷毛八角6.3丼
1,900円 32入（19×9.7cm）



78219-028 刷毛時雨八面切立丼
2,200円 30入（20.2×10.3cm）



78220-188 黒ちらしけずりトクサ高台6.8丼
2,300円 20入（21.2×8.5cm）



78221-178 白釉ハマ黒6.5麺鉢
2,500円 30入（19.5×9cm）



78222-578 鉄朱鳴門7.0反丼
2,100円 24入（21.5×9.5cm）
78223-578 鉄朱鳴門6.5反丼
1,900円 27入（20×8.9cm）



78224-578 黒雲竜鳴門7.0反丼
2,200円 27入（21.5×9.5cm）
78225-578 黒雲竜鳴門6.5反丼
2,000円 30入（20×8.9cm）



78226-108 火流切立6.3丼
1,950円 40入（19.5×6.7cm・1,000cc）



78227-108 水流切立6.3丼
1,950円 40入（19.5×6.7cm・1,000cc）



NEW
78228-058 黒十草6.5寸丼
1,050円 24入（19.5×9.2cm）



NEW
78229-458 内外京十草青6.3ラーメン丼
800円 40入（19.2×7.2cm）



78301-178 花6.8高台丼
2,530円 30入（21.2×8.3cm）
78302-178 花6.3高台丼
1,980円 40入（18.5×7.8cm）



78303-178 間取竜6.8高台丼
2,530円 30入（21.2×8.3cm）
78304-178 間取竜6.3高台丼
1,980円 40入（18.5×7.8cm）



78305-038 ブルー唐草6.8丼
2,200円 24入（21.3×8.5cm）



78306-038 万暦6.8丼
2,200円 24入（21.3×8.5cm）



78307-038 深川6.8丼
2,200円 24入（21.3×8.5cm）



78308-038 間取竜6.8丼
2,200円 24入（21.3×8.5cm）



78309-038 四川6.8丼
2,100円 24入（21×8.5cm）



78310-038 ダミ牡丹6.8丼
2,200円 24入（21.3×8.5cm）



78311-108 朱巻ゴールド6.8反高台丼
2,100円 30入（21×8.5cm・1,300cc）



78312-108 花鳥6.5玉丼
2,300円 36入（20×7cm・930cc）
78313-108 花鳥6.0玉丼
2,100円 44入（18.3×6.7cm）



78314-028 百人唐子反6.8丼
2,000円 36入（21×8.5cm）



78315-028 天目唐子反6.8丼
2,000円 36入（21×8.5cm）



78316-028 末広雷門6.8反高台丼
2,100円 30入（21×8.5cm）



78317-458 天目白雲7.0高台丼
2,050円 30入（21.5×9cm）



78318-458 白磁赤雲7.0高台丼
1,780円 30入（21×8.7cm）



78319-178 黒釉金龍6.8高台丼
1,950円 30入（21.2×8.3cm）
78320-178 黒釉金龍6.3高台丼
1,480円 40入（18.7×7.8cm）



78321-178 三色雷門支那画丸6.8丼
2,000円 36入（20.5×7cm）
78322-178 三色雷門支那画丸6.5丼
1,800円 36入（19.5×7cm）



78323-278 チェンマイモア6.8高台丼
2,000円 36入（21.2×8.5cm）
78324-278 チェンマイモア5.0高台丼
1,200円 48入（15.7×6.5cm）



78325-028 黒海6.8反高台丼
1,900円 36入（21×8.5cm）



78326-578 唐辛子軽量ラーメン
1,220円 40入（19.4×8.5cm・1,000cc）

中華丼 Ramen bowl



78401-208 黒柚子7.0反丼
2,050円 24入 (21.5×9.5cm・1,450cc)



78402-238 均窯流し7.0麺丼
1,900円 20入 (22×9cm・1400cc)



78403-238 サビ黒刷毛目7.0麺丼
1,900円 20入 (22×9cm・1400cc)



78404-198 呉須刷毛手びねりめん鉢
1,880円 40入 (20×8cm・1,000cc)



78405-188 白海流6.8高台丼
1,950円 20入 (21.2×8.3cm)



78406-188 黒海流6.8高台丼
1,950円 20入 (21.2×8.3cm)



78407-458 粉引ルリ竜紋6.8高台丼
1,850円 30入 (21×8.5cm)
78408-458 粉引ルリ竜紋6.3高台丼
1,520円 30入 (18.5×8cm)



78409-458 天目銀菜竜6.8高台丼
1,850円 30入 (21×8.5cm)
78410-458 天目銀彩竜6.3高台丼
1,520円 30入 (18.5×8cm)



78411-028 白刷毛6.8高台丼
1,700円 30入 (21.2×8.5cm)



78412-058 市松黒6.8高台丼
1,600円 24入 (21.2×8.3cm)



78413-028 艶黒けずり18.5cm丼
1,600円 40入 (18.7×10cm)
78414-028 艶黒けずり17cm丼
1,400円 40入 (16.8×9cm)



78415-108 波唐草6.8反高台丼
1,700円 30入 (21×8.5cm)
78416-108 波唐草6.3反高台丼
1,400円 40入 (18.5×7.7cm)



78417-108 海流七寸反丼
1,500円 30入 (21.7×9cm・1,300cc)



78418-108 白壇(びゃくたん)七寸反丼
1,500円 30入 (21.7×9cm・1,300cc)



78419-108 黒壇(こくたん)七寸反丼
1,500円 30入 (21.7×9cm・1,300cc)



78420-188 刷毛目粉引石目6.8丼
1,250円 20入 (21.5×9cm)
78421-188 刷毛目粉引石目6.3丼
900円 30入 (19.5×7.2cm)



78422-318 明世荒刷毛6.8反高台丼
1,300円 30入 (21×8cm)



78423-198 ベイクドライン軽量6.3反丼
1,200円 40入 (19.5×8cm)



78424-458 土岐唐草青6.3ラーメン丼
990円 40入 (19.2×7.2cm)



78425-458 土岐唐草赤6.3ラーメン丼
990円 40入 (19.2×7.2cm)



78501-108 桃唐草6.8ラーメン丼
1,900円 30入（21.5×21.5×8.7cm・1,360cc）



78502-298 赤刷毛7.0切立丼
1,950円 50入（21.5×7.7cm）
78503-298 赤刷毛6.5切立丼
1,600円 60入（19.5×7cm）



78504-108 北京ゴールド6.8反高台丼
1,800円 30入（21×8.5cm・1,300cc）



78505-028 内外ホーオー反6.8丼
1,800円 36入（21×8.5cm）



78506-178 三色雷紋支那画切立7.0丼
1,600円 36入（21.5×7.5cm）



78507-108 龍唐子6.8反高台丼
1,700円 36入（21×8.6cm）



78508-108 藍花鳥6.8ラーメン丼
1,550円 36入（21.5×9cm・1,300cc）



78509-198 更紗6.8ラーメン丼
1,500円 40入（21.8×8.5cm）



78510-058 青竜6.8反高台丼
1,500円 30入（21.5×8.5cm）
78511-058 青竜6.3丸反丼
1,200円 36入（19.5×7.5cm）



78512-198 うさぎ6.8ラーメン丼
1,500円 40入（21.8×8.5cm）



78513-108 三ツ龍切立6.8丼
1,450円 40入（20.5×7.5cm）
78514-108 三ツ龍切立6.3丼
1,250円 50入（19.5×7cm）



78515-058 赤巻鳳凰切立7.0丼
1,450円 28入（21.5×7.5cm・900cc）
78516-058 赤巻鳳凰切立6.5丼
1,100円 38入（19.6×7.2cm・700cc）



78517-108 龍唐子切立6.8丼
1,450円 40入（20.5×7.5cm）
78518-108 龍唐子切立6.3丼
1,250円 50入（19.5×7cm）



NEW
78519-108 黄花鳥6.8ラーメン丼
1,350円 30入（20.4×8cm）



78520-188 北京6.8反高台丼
1,300円 30入（21×8.5cm）



78521-188 赤巻三ツ竜6.8反高台丼
1,300円 30入（21×8.5cm）



NEW
78522-448 青磁上絵山水6.8高台丼
3,000円 36入（21×8.2cm）
78523-448 青磁上絵山水6.5高台丼
2,600円 36入（20×8.2cm）



NEW
78524-448 青磁上絵山水6.8切立丼
2,600円 36入（20.3×7.5cm）
78525-448 青磁上絵山水6.3切立丼
2,200円 40入（19.6×7cm）



78526-038 青鳳6.5丼
580円 40入（16.5×16.5×8.5cm）



78527-038 黄鳳6.5丼
580円 40入（16.5×16.5×8.5cm）



78601-278 白刷毛青磁石目6.8ラーメン
1,600円 24入 (21.3×8.5cm)



78602-278 白刷毛鉄結晶石目6.8ラーメン
1,600円 24入 (21.3×8.5cm)



78603-198 染付彩華めん鉢
1,300円 40入 (20×9cm)



78604-138 ゆず天目麺鉢
1,200円 24入 (20.2×8cm・1,450cc)
78605-138 黒23cm受皿(メラミン)
1,300円 80入 (22.7×3.9cm)



78606-188 筆ちらし6.8高台丼
1,250円 20入 (21.5×9cm)
78607-188 筆ちらし6.3高台丼
900円 30入 (19.5×7.2cm)



78608-188 紅三線6.8高台丼
1,250円 20入 (21.5×9cm)
78609-188 紅三線6.3高台丼
900円 30入 (19.5×7.2cm)



78610-188 油滴結晶石目6.8丼
1,250円 20入 (21.5×9cm)
78611-188 油滴結晶石目6.3丼
900円 30入 (19.5×7.2cm)



78612-278 ゆず柑天目6.5反高台丼
1,230円 24入 (20×8.7cm)



NEW
78613-188 美濃古紋6.8反高台丼
1,250円 20入 (21.5×9cm)
78614-188 美濃古紋6.3反高台丼
900円 30入 (19.7×7.2cm)



NEW
78615-108 線筋しのぎ型6.8ラーメン
1,200円 30入 (21.7×9cm・1,500cc)
78616-108 線筋しのぎ型6.3ラーメン
860円 36入 (19.7×7.8cm・1,000cc)



78617-108 白粉引6.8ラーメン
1,200円 30入 (20.5×9cm・1,450cc)
78618-108 白粉引6.3ラーメン
880円 40入 (19.5×7.6cm・1,000cc)



78619-108 備長6.8ラーメン
1,200円 30入 (20.5×9cm・1,450cc)
78620-108 備長6.3ラーメン
880円 40入 (19.5×7.6cm・1,000cc)



78621-198 唐人めん鉢
1,200円 40入 (21.5×8cm)



78622-198 藍彩盛鉢
1,200円 40入 (21.5×8cm)



78623-028 粉引清流6.5反種丼
1,200円 30入 (20×9.5cm)



78624-198 ホーオーラーメンボール
1,200円 40入 (21.5×8cm)



78625-108 龍68ラーメン
1,200円 30入 (21.5×8.7cm・1,300cc)



78626-178 雪志野6.8高台丼
1,100円 36入 (21.3×8.7cm)



NEW
78627-458 夢の花青6.8ラーメン丼
1,000円 30入 (20.8×8.2cm)



NEW
78628-198 黒イラボらいん6.0めん鉢
800円 40入 (19×8cm)



78701-278 チェンマイモア6.0フォー鉢
1,730円 48入（18.3×7.5cm）



78702-278 タイスキ6.0フォー鉢
1,850円 40入（18.3×7.5cm）



78703-458 鳳凰ラーメン鉢
1,080円 36入（20.3×8.3cm）



78704-458 見込牡丹ラーメン鉢
1,080円 36入（20.3×8.3cm）



78705-198 しのぎ型青刷毛目 6.3ラーメン
980円 40入（19.7×7.8cm）



78706-198 しのぎ型備長 6.3ラーメン
980円 40入（19.7×7.8cm）



78707-458 菊唐草6.8ラーメン丼
1,050円 30入（20.8×8cm）
78708-458 菊唐草6.3ラーメン丼
820円 36入（19.4×7.2cm）



78709-138 新鳳凰6.8ラーメン丼
950円 30入（20.8×8.1cm・1,300cc）
78710-138 赤20cm受皿（メラミン）
1,100円 80入（20.2×3.3cm）



78711-198 クリーム丸丼
900円 40入（18.8×9cm）



78712-198 黒マット丸丼
900円 40入（18.8×9cm）



78713-198 呉須刷毛AK麺鉢
900円 40入（18.5×8cm・1,100cc）



78714-028 新月7.0反丼
860円 30入（21.7×7.7cm）



78715-138 刷毛目6.5寸ラーメン丼
850円 36入（20.2×8cm・1,200cc）



78716-138 銀彩刷毛目6.5寸ラーメン丼
850円 36入（20.2×8cm・1,200cc）



78717-198 唐人6.0ラーメン丼
700円 40入（18.8×7.7cm）



78718-198 雷紋竜6.0ラーメン丼
700円 40入（18.8×7.7cm）



78719-198 透かし唐草めん丼
700円 40入（18.8×7.7cm）



78720-198 藍唐草めん丼
700円 45入（18.8×7.7cm）



78721-138 新北京6.5ラーメン丼
750円 40入（19.5×7.2cm）



78722-338 電車ラーメン
800円 40入（16×7cm）


NEW

78801-448 朱音ハロン丼(大)
3,300円 30入 (22.3×9cm)
78802-448 朱音ハロン丼(小)
2,970円 36入 (20.5×8.7cm)


NEW

78803-448 ゆづ天目ハロン丼(大)
2,420円 30入 (22.3×9cm)
78804-448 ゆづ天目ハロン丼(小)
2,100円 36入 (20.5×8.7cm)


NEW

78805-448 ゆず黒マグナ高台丼
2,970円 36入 (20×10cm)


NEW

78806-448 ゆづ天目高台丼
2,100円 36入 (20×10cm)



78807-198 柚子黒天目龍神丼
2,200円 30入 (19×9.7cm)



78808-188 赤釉7.0削り高台丼
2,900円 20入 (21.5×10cm)
78809-188 赤釉6.5削り高台丼
2,500円 30入 (20×9.3cm)


NEW

78810-188 黒中華6.3深口切立丼
1,200円 30入 (18.8×10.2cm)
78811-188 黒中華6.0深口切立丼
1,050円 30入 (18×9.2cm)



78812-028 椿けずり18.5cm丼
2,500円 40入 (18.7×10cm)
78813-028 椿けずり17cm丼
2,200円 40入 (16.8×9cm)



78814-028 椿6.8高台丼
2,000円 30入 (21.2×8.5cm)


NEW

78815-188 黒中華7.0深口切立丼
1,050円 20入 (21.6×9.1cm)
78816-188 黒中華6.8深口切立丼
960円 20入 (20.6×8.3cm)



78817-178 朱巻切立深口6.3丼
1,170円 36入 (18.8×10.2cm)
78818-178 朱巻切立深口5.5丼
880円 36入 (16.6×8.6cm)
78819-178 朱巻切立深口4.5丼
680円 40入 (13.7×7.8cm)



78820-178 黒巻切立深口6.3丼
1,170円 36入 (18.8×10.2cm)
78821-178 黒巻切立深口5.5丼
880円 36入 (16.6×8.6cm)
78822-178 黒巻切立深口4.5丼
680円 40入 (13.7×7.8cm)


NEW

78823-188 つや黒6.8丼
1,250円 20入 (21.7×8.9cm)
78824-188 つや黒6.3丼
900円 30入 (19.6×7.6cm)



78825-178 黒耀けずり7.0丼
960円 30入 (21.5×8.6cm)
78826-178 黒耀けずり6.8丼
890円 30入 (20.7×8.3cm)


NEW

78827-188 黒千段5.3多用碗
600円 20入 (16.3×8.8cm)
78828-188 黒千段5.0多用碗
550円 20入 (15.5×8.5cm)


NEW

78829-188 黒千段4.3多用碗
520円 30入 (13.1×8.1cm)
78830-188 黒千段3.8多用碗
470円 30入 (11.7×7.5cm)


NEW

78831-458 青磁刷毛6.8寸ラーメン丼
930円 32入 (20.4×7.8cm·1,300cc)


NEW

78832-458 黄瀬戸刷毛6.8寸ラーメン丼
930円 32入 (20.4×7.8cm·1,300cc)


NEW

78833-278 チェンマイモア8.0丸高台皿
3,380円 30入 (24.5×7cm)


NEW

78834-278 チェンマイモアレッド8.0丸高台皿
3,380円 30入 (24.5×7cm)



78901-448 白渦巻丼 大
3,400円 30入（21.7×10.7㎝）
78902-448 白渦巻丼 小
2,300円 36入（20×7.9㎝）



NEW

78903-278 8.0けずり丼
2,800円 20入（24.5×8.5㎝）



NEW

78904-278 22㌢切立ボール
2,400円 24入（22×8.5㎝）
78905-278 20.5㌢切立ボール
2,100円 30入（20.5×8㎝）



78906-198 白八角7.0丼
2,300円 30入（22×11.4㎝）
78907-198 白八角6.3丼
2,000円 40入（19×9.7㎝）



78908-278 えでぃー21㎝深ボール
2,300円 24入（21.2×9.2㎝）



78909-198 白龍神丼
2,200円 40入（19×9.7㎝）



NEW

78910-448 白ハロン丼 大
2,200円 30入（22.3×9.5㎝）
78911-448 白ハロン丼 小
1,980円 36入（20.3×8.5㎝）



78912-188 白磁7.0削り高台丼
2,100円 20入（21.5×10㎝）
78913-188 白磁6.5削り高台丼
1,900円 30入（20×9.3㎝）



NEW

78914-278 八面切立丼
1,900円 30入（20.5×10.3㎝）



NEW

78915-278 6.8けずり丼
1,700円 30入（20.5×8.3㎝）



78916-028 白翔けずり18.5㎝丼
1,500円 40入（18.7×10㎝）
78917-028 白翔けずり17㎝丼
1,300円 40入（16.8×9㎝）



78918-448 白6.8高台丼
1,450円 30入（21.2×8.3㎝）
78919-448 白6.3高台丼
1,100円 30入（18.5×7.8㎝）



78920-448 白7.0切立丼
1,430円 30入（21.5×7.7㎝）
78921-448 白6.5切立丼
1,050円 36入（19.5×7㎝）



78922-448 白7.0玉丼
1,980円 30入（21.3×8㎝）
78923-448 白6.5玉丼
1,200円 36入（20×7㎝）
78924-448 白6.0玉丼
1,100円 36入（18.3×6.7㎝）



78925-108 白無地中華6.8ラーメン
1,100円 30入（21.5×9㎝・1,300cc）
78926-108 白無地中華6.5ラーメン
1,000円 30入（20×8㎝・1,200cc）



NEW

78927-188 白中華7.0深口切立丼
900円 20入（21.5×9.1㎝）
78928-188 白中華6.8深口切立丼
840円 20入（20.5×8.3㎝）



NEW

78929-188 白千段5.3多用碗
550円 20入（16.3×8.8㎝）
78930-188 白千段5.0多用碗
500円 20入（15.5×8.5㎝）



NEW

78931-188 白千段4.3多用碗
460円 30入（13.1×8.1㎝）
78932-188 白千段3.8多用碗
430円 30入（11.7×7.5㎝）



NEW

78933-188 青千段5.3多用碗
600円 20入（16.3×8.8㎝）
78934-188 青千段5.0多用碗
550円 20入（15.5×8.5㎝）



NEW

78935-188 青千段4.3多用碗
520円 30入（13.1×8.1㎝）
78936-188 青千段3.8多用碗
470円 30入（11.7×7.5㎝）

中華丼・セイロ Ramen bowl/Bamboo steamer



79001-478
白辛子入
610円
200入 (6×4.2cm・55cc)

79002-478
カスター 酢
1,500円
120入 (8.3×6.3×9.5cm・110cc)

79003-478
カスター ラー油
1,500円
120入 (8.3×6.3×9.5cm・110cc)

79004-478
カスター 醤油
1,500円
120入 (8.3×6.3×9.5cm・110cc)

79005-058 NB手付醤油差し
2,200円 120入 (12.7×8×10.2cm・230cc)
79006-058 NBカラシ入れ
900円 200入 (6.1×6.7cm)

79007-058 NB楊枝立
650円 340入 (5.3×4.6cm)
79008-058 NBカスタートレー
1,400円 76入 (21.2×9.1×1.4cm)



79009-818
[PBT]超耐熱角蒸しセイロ (親)
海老茶塗り
2,550円 (17.1×15.1×5.4cm)

79010-818
[PBT]超耐熱角蒸しセイロ (蓋)
海老茶塗り
1,450円 (15×15×2.5cm)

79011-818 [PBT]超耐熱角蒸しセイロ (目皿)
600円 (12.1×12.1×0.7cm)
79012-818 [アルミ]15Bアルミ水受け(中)
2,000円 (15.8×5.8×3.5cm)
79013-818 [アルミ]13.5cmアルミ丸コンロ 黒
1,100円 (13.5×9.2cm)
79014-818 [アルミ]火入れ(小)
180円 (5.5×2.5cm)
79015-818 [木]12cm焼杉敷板
200円 (12×12×1.1cm)

79016-818
[PBT]超耐熱φ147蒸しセイロ (蓋) 白木塗り
2,100円 (14.6×2.9cm)
79017-818
[PBT]超耐熱φ147蒸しセイロ (親) 白木塗り
2,600円 (14.6×6.3cm)
79018-818
[PBT]φ147蒸しセイロ用目皿
520円 (13.4×0.7cm)

79019-818
[竹]10cmDX中華蒸しセイロ (蓋)
930円 (10×3cm)
79020-818
[竹]10cmDX中華蒸しセイロ (親)
930円 (10×5.4cm)

79021-818
[PBT]超耐熱φ128蒸しセイロ (蓋) 白木塗り
1,500円 (12.8×2.7cm)
79022-818
[PBT]超耐熱φ128蒸しセイロ (親) 白木塗り
2,000円 (12.8×6.1cm)
79023-818
[PBT]φ128蒸しセイロ用目皿
480円 (11.5×0.7cm)
79024-818 [アルミ]13Oアルミ水受け(小)
1,700円 (13×13×3.3cm)



79025-818 [竹]30cmDX中華蒸しセイロ (蓋)
4,100円 (30×7.5cm)
79026-818 [竹]30cmDX中華蒸しセイロ (親)
4,300円 (30×8cm)
79027-818 [竹]27cmDX中華蒸しセイロ (蓋)
3,250円 (27×6.5cm)
79028-818 [竹]27cmDX中華蒸しセイロ (親)
3,350円 (27×7.5cm)

79029-818 [竹]18cmDX中華蒸しセイロ (蓋)
1,600円 (18×3.5cm)
79030-818 [竹]18cmDX中華蒸しセイロ (親)
1,750円 (18×6.8cm)
79031-818 [竹]15cmDX中華蒸しセイロ (蓋)
1,200円 (15×3.6cm)
79032-818 [竹]15cmDX中華蒸しセイロ (親)
1,200円 (15×6.7cm)

79033-818 [竹]24cmDX中華蒸しセイロ (蓋)
2,300円 (24×4.5cm)
79034-818 [竹]24cmDX中華蒸しセイロ (親)
2,600円 (24×6.5cm)
79035-818 [竹]21cmDX中華蒸しセイロ (蓋)
1,950円 (21×4cm)
79036-818 [竹]21cmDX中華蒸しセイロ (親)
2,150円 (21×6cm)

79037-818 [竹]13cmDX中華蒸しセイロ (蓋)
1,100円 (13×3.5cm)
79038-818 [竹]13cmDX中華蒸しセイロ (親)
1,100円 (13×5cm)
79039-818 [竹]12cmDX中華蒸しセイロ (蓋)
1,050円 (12×3.5cm)
79040-818 [竹]12cmDX中華蒸しセイロ (親)
1,050円 (12×6cm)



79041-178
ナチュラル杉・ワッパセイロセット φ15 A
6,800円
60入 (14.8×7.2cm)

79042-178 ナチュラル杉・ワッパセイロセット φ12 B
5,900円 100入 (12×6.4cm)
79043-178 ナチュラル杉・ワッパセイロセット φ9 C
5,000円 120入 (9.2×5.3cm)

79044-178 ナチュラル点心セイロ φ18 (蓋)
1,500円 100入 (18×4cm)
79045-178 ナチュラル点心セイロ φ18 (身)
1,500円 60入 (18×6.6cm)

79046-178 ナチュラル点心セイロ φ15 (蓋)
1,200円 180入 (15×4cm)
79047-178 ナチュラル点心セイロ φ15 (身)
1,200円 80入 (15×6.5cm)



79048-278 PBT樹脂レンゲ17.5青磁
500円 300入 (17.5×4.2cm)
79049-278 PBT樹脂穴あきレンゲ17.5青磁
500円 300入 (17.5×4.2cm)

79050-278 PBT樹脂レンゲ17.5黄
500円 300入 (17.5×4.2cm)
79051-278 PBT樹脂穴あきレンゲ17.5黄
500円 300入 (17.5×4.2cm)

79052-278 PBT樹脂レンゲ17.5黒
500円 300入 (17.5×4.2cm)
79053-278 PBT樹脂穴あきレンゲ17.5黒
500円 300入 (17.5×4.2cm)

79054-278 PBT樹脂レンゲ17.5赤
500円 300入 (17.5×4.2cm)
79055-278 PBT樹脂穴あきレンゲ17.5赤
500円 300入 (17.5×4.2cm)

79056-278 トルネード箸黒22.5cm
390円 300入 (22.5cm) (SPS樹脂)
79057-278 トルネード箸黒21cm
350円 300入 (21cm) (SPS樹脂)

79058-278 トルネード箸茶22.5cm
390円 300入 (22.5cm) (SPS樹脂)
79059-278 トルネード箸茶21cm
350円 300入 (21cm) (SPS樹脂)



79101-448 白カゴ網付土瓶 大
5,900円 1×16入（18×15×14.5cm・1,000cc）
79102-448 白カゴ網付土瓶 小
3,800円 2×12入（14×11.3×11cm・580cc）

79103-058
白3.3スープ碗
570円
110入（10×5.5cm・210cc）

79104-058
白厚口湯呑
570円
150入（8×5.8cm・180cc）

79105-478
白反煎茶
440円
150入（9.3×5.5cm・160cc）

79106-478
白鈴煎茶
440円
200入（7.5×5.3cm・100cc）

79107-058
白一口盃
440円
400入（5.9×3.8cm・50cc）



79108-478
白4.8ライス丼
480円
50入（14.9×6.4cm・450cc）

79109-448
白4.0南京碗
890円
100入（12.5×6cm）

79110-448
白リム付4.0ライス
1,000円
80入（13×6.3cm）

79111-478
白厚口12cmライス丼
400円
80入（11.7×5.9cm・300cc）

79112-448
白4.0取鉢
940円
120入（12.5×4cm）



79113-448
白厚口4.0汁碗
670円
100入（12.5×6.3cm）

79114-478
白厚口3.6スープ碗
510円
100入（11.6×5.6cm・250cc）

79115-478
白厚口3.4スープ碗
490円
100入（10.7×5.2cm・200cc）

79116-448
白並汁碗
360円
120入（11.8×5.4cm）

79117-478
白3.8スープ碗
350円
120入（11.9×5.6cm・258cc）



79118-478
白厚口3.3皿
260円
250入（10.2×2cm）

79119-108
白無地中華3.0丸皿
300円
200入（10.2×2cm）

79120-138
強化白9.5cm深皿
450円
200入（9.5×2.3cm）

79121-478
白深口3.0皿
230円
250入（9.1×2.3cm）

79122-478
白深口2.8皿
210円
300入（8.5×2.3cm）

79123-448
白豆皿
430円
200入（7.5×1.6cm）



79124-448
白玉4.5皿
430円
160入（14.2×2cm）

79125-108
白無地中華4.0フルーツ皿
320円
100入（14×3.2cm）

79126-138
強化白12.5cm深皿
470円
120入（12.5×2.6cm）

79127-448
白玉4.0深皿
440円
160入（12.5×2.7cm）

79128-408
フカヒレスープカップ
1,450円
80入（12.5×10.6×5.5cm・275cc）



79129-108
白無地中華八角シュウマイ皿
690円
50入（18.5×3.5cm）

79130-108
白無地中華仕切付 10吋プラター
1,450円
50入（25×15.5×2cm）

79131-138 強化白20cm浅皿
880円 60入（20.4×2.9cm）
79132-138 強化白18cm浅皿
700円 80入（17.8×2.6cm）

79133-138
強化白16cm浅皿
550円
100入（16×2cm）



79201-478 軽量ラージラーメンレンゲ **810円** 200入（19.9×5.3cm）

79202-448 カーサ強化ラーメンレンゲ **750円** 200入（17×5.2cm）

79203-448 カーサ強化エスニックC型レンゲ **700円** 200入（18×4.7cm）

79204-478 軽量かゆレンゲ **500円** 300入（15.4×4.6cm）

79205-588 6.0反レンゲ **860円** 200入（18×4.3×3.4cm）

79206-588 白小判受台(掛付) **600円** 300入（8.5×5.7×2.5cm）

79207-448 カーサ強化レンゲ大 **620円** 200入（15.2×4.5cm）

79208-448 カーサ強化受台 大 **750円** 200入（9.2×5.5×2.5cm）

79209-548 レンゲ **580円** 200入（13.7×4.5×1.5cm）

79210-548 レンゲ受台 **690円** 200入（8.9×5.4×2cm）

79211-448 カーサ強化片掛レンゲ **580円** 200入（14.5×4.7cm）

79212-448 カーサ強化受台 小 **430円** 200入（8.8×5.3×2.3cm）



79213-448 カーサ強化両掛レンゲ **560円** 200入（13.4×4.3cm）

79214-448 カーサ強化反掛レンゲ **480円** 200入（15×4.7cm）

79215-558 白反レンゲ **450円** 300入（14.5×4.5cm）

79216-448 カーサ強化穴掛レンゲ **480円** 200入（14.3×4.5cm）

79217-478 軽量スープ炒飯レンゲ **450円** 300入（14.2×4.3cm）

79218-208 白董(しらすみ)レンゲ **680円** (15.1×4.7cm)

79219-558 強化5.0反レンゲ **450円** 200入（15×3.6×3cm）

79220-558 強化小判受台 **400円** 200入（8.5×5.7×2.2cm）



79221-138 丸型ラーメンレンゲ(中) **480円** 240入（18×4.3cm）

79222-578 白磁雑炊レンゲ **430円** 571入（13.7×4.3cm）

79223-548 穴掛レンゲ **350円** 200入（14.3×4.5cm）

79224-588 白掛中サジ **330円** 400入（14.5×4.5cm）

79225-588 白あご掛レンゲ **280円** 300入（15.5×4.7cm）

79226-558 掛レンゲ **300円** 240入（15×4cm）

79227-448 カーサ二枚掛レンゲ **280円** 200入（15.6×4.7cm）



79228-578 丸手長スープレンゲ **480円** 400入（16×4cm）

79229-448 カーサ三つ穴レンゲ **450円** 200入（14.3×4.5cm）

79230-578 玉スープレンゲ **420円** 444入（14.5×5.3cm）

79231-448 カーサ4.0レンゲ **340円** 200入（12.6×4.7cm）

79232-448 カーサ4.0手長レンゲ **340円** 200入（13.3×4.5cm）

79233-588 穴釣り白レンゲ **240円** 300入（14×4.5cm）

79234-558 白マットレンゲ **260円** 300入（15.5×5cm）



79235-448 カーサ玉レンゲ **830円** 200入（18.2×6.8cm）

79236-448 カーサ6.0新掛レンゲ **750円** 200入（17.5×4.3cm）

79237-578 17cm掛けレンゲ **710円** 235入（17×4.3cm）

79238-448 カーサラーメンレンゲ **480円** 200入（17×5×4.4cm）

79239-578 白薄型飯スプン(裏掛付) **360円** 300入（14.8×4.5cm）

79240-578 手平反レンゲ(小) **320円** 666入（13×3.4cm）

79241-478 白カギレンゲ **240円** 300入（14.5×4.7cm）

79242-588 白レンゲ **200円** 800入（14.2×4.3cm）



79243-558 ラーメン(大)レンゲ **550円** 200入（18.5×5.2cm）

79244-558 しずく型レンゲ受台 **300円** 300入（11×6cm）

79245-558 ラーメン(小)レンゲ **320円** 300入（15.2×4.5cm）

79246-558 ラーメン(小)用受台 **250円** 300入（9×7cm）

79247-558 白レンゲ(大) **490円** 150入（15.5×4.5cm）

79248-558 白受台 **410円** 200入（9.5×5.8cm）

79249-588 白中サジ **300円** 400入（14.2×4.5cm）

79250-588 白中サジ台 **380円** 200入（9×5.5×2.2cm）

79251-578 白反掛けレンゲ **320円** 363入（15×4.2cm）

79252-578 白反掛レンゲ台 **360円** 400入（9.3×5.5cm）

79253-578 手平反レンゲ(大) **320円** 363入（15×4.3cm）

79254-578 丸手長レンゲ台 **380円** 363入（9.5×5.2cm）

79255-558 アゴ付反レンゲ **250円** 300入（15×4.6cm）

79256-558 アゴ付用受台 **250円** 300入（8.5×5.8cm）



79301-448 カーサ天目6.0新掛レンゲ **970円** 200入（17.5×4.5cm）
79302-208 黒柚子れんげ大 **800円** 100入（17.8×4.5×3.9cm）
79303-208 黒柚子れんげ **550円** 120入（15cm）
79304-448 カーサ天目二枚掛レンゲ **490円** 200入（16×4.7cm）
79305-448 カーサ黒レンゲ **460円** 200入（14×4.6cm）
79306-448 カーサ黒受台 **550円** 200入（9×4.5cm）
79307-578 天目掛けレンゲ **400円** 333入（14.5×4.2cm）
79308-578 天目掛レンゲ台 **450円** 307入（9.3×5.5cm）
79309-588 両掛けレンゲ（黒） **710円** 200入（14.5×5cm）
79310-558 多目レンゲ（黒） **710円** 200入（14.5×5cm）



79311-448 カーサNBレンゲ **640円** 200入（14.5×4.5cm）
79312-448 カーサNB受台 **750円** 200入（9×5.7cm）
79313-578 青磁掛けレンゲ **370円** 333入（14.5×4.2cm）
79314-578 青磁レンゲ台 **430円** 363入（9.3×5.5cm）
79315-548 穴アキニューボンレンゲ **580円** 200入（14×4.4cm）
79316-548 受台レンゲ並（小） **690円** 200入（8.9×5.4cm）
79317-588 青地中サジ **380円** 300入（14×4.5cm）
79318-588 青地レンゲ台 **460円** 300入（9.3×5.5cm）
79319-588 両掛けレンゲ（白） **600円** 200入（14.5×5cm）
79320-558 多目レンゲ（白） **600円** 200入（14.5×5cm）
79321-558 鍋レンゲ（白） **910円** 200入（15.5×6×1.6cm）
79322-558 鍋レンゲ（赤） **1,070円** 200入（15.5×6×1.6cm）



79323-558 小町ブルー平反レンゲ **990円** 200入（16.5×4.4cm）
79324-588 小町ブルー手平反レンゲ（大） **740円** 200入（15×4.4cm）
79325-588 小町ブルー手平反レンゲ（小） **740円** 200入（12.7×3.2cm）
79326-588 小町ピンク手平反レンゲ **990円** （16.5×4.4cm）
79327-558 小町ピンク手長反レンゲ（大） **740円** 120入（15×4.4cm）
79328-558 小町ピンク手長反レンゲ（小） **740円** 150入（12.7×3.2cm）
79329-558 クローバーレンゲ **320円** 300入（15.5×5cm）
79330-558 花びらレンゲ **320円** 300入（15.5×5cm）



79331-458 黒土麻ノ葉レンゲ **580円** 200入（15.7×4.1×2.8cm）
79332-458 トルコブルーレンゲ **580円** 200入（15.7×4.1×2.8cm）
79333-458 黒土鉄結晶レンゲ **580円** 200入（15.7×4.1×2.8cm）
79334-448 カーサチャーハンレンゲ白 **430円** 200入（17.3×4cm）
79335-448 カーサチャーハンレンゲひわ **580円** 200入（17.3×4cm）
79336-448 カーサチャーハンレンゲブルー **580円** 200入（17.3×4cm）
79337-448 カーサチャーハンレンゲピンク **580円** 200入（17.3×4cm）
79338-558 タコ唐草レンゲ（小） **650円** 200入（14.5×4.5cm）



79339-458 松葉スプーンレンゲ **770円** 150入（16×4.2×3cm）
79340-458 呉須小花レンゲ **510円** 460入（13.8×4.1cm）
79341-458 赤花つる草レンゲ **510円** 460入（13.8×4.1cm）
79342-458 麻の葉青レンゲ **510円** 500入（13.8×4.1cm）
79343-458 麻の葉青レンゲ受皿 **400円** 460入（6×5.7cm）
79344-458 麻の葉赤レンゲ **510円** 500入（13.8×4.1cm）
79345-458 麻の葉赤レンゲ受皿 **400円** 460入（6×5.7cm）
79346-458 春風ブルーレンゲ **510円** 500入（13.8×4.1cm）
79347-458 春風ブルーレンゲ受皿 **400円** 460入（6×5.7cm）
79348-458 春風ピンクレンゲ **510円** 500入（13.8×4.1cm）
79349-458 春風ピンクレンゲ受皿 **400円** 460入（6×5.7cm）
79350-458 お花見グリーンレンゲ **510円** 500入（13.8×4.1cm）
79351-458 お花見グリーンレンゲ受皿 **400円** 460入（6×5.7cm）



79352-578 古染フグレンゲ **350円** 444入（14.5×5×3.6cm）
79353-578 古染フグレンゲ台 **350円** 235入（9.5×7.5×3cm）
79354-578 オフケレンゲ **350円** 444入（14.5×5×3.6cm）
79355-578 オフケレンゲ台 **350円** 235入（9.5×7.5×3cm）
79356-578 織部レンゲ **350円** 444入（14×4.8×6cm）
79357-578 織部レンゲ（台） **300円** 400入（9×5.5×2.5cm）
79358-028 銀鱗レンゲ **830円** 300入（15.1×15.1×4.7cm）
79359-028 銀鱗レンゲ台 **830円** 300入（9.5×5.7×2.5cm）
79360-268 赤楽レンゲ **500円** 240入（15.5×4.5cm）
79361-268 赤楽レンゲ台 **500円** 240入（9×6.5cm）
79362-268 鉄釉レンゲ **500円** 300入（15.5×4.5cm）
79363-268 鉄釉レンゲ台 **500円** 300入（9×6.5cm）
79364-268 トルコブルーレンゲ **550円** 240入（15.5×4.5cm）
79365-268 トルコブルーレンゲ台 **550円** 240入（9×6.5cm）
79366-268 信楽レンゲ **500円** 300入（15.5×4.5cm）
79367-268 信楽レンゲ台 **500円** 300入（9×6.5cm）


強
79401-058
240345強タンブラー
470円
内6×20入
(6.7×8cm・200cc)


強
79402-058
240346強タンブラー
480円
内6×20入
(6.7×9.5cm・250cc)


強
79403-058
241106強タンブラー
440円
内6×20入
(6×9.2cm・180cc)


強
79404-058
241108強タンブラー
470円
内6×20入
(6.4×10cm・210cc)


強
79405-058
240366強タンブラー
480円
内6×20入
(6.8×8cm・200cc)


強
79406-058
240367強タンブラー
500円
内6×20入
(6.8×9.5cm・240cc)


強
79407-058
241203強タンブラー
650円
内6×12入
(7.8×8.3cm・185cc)


強
79408-058
241202強タンブラー
690円
内6×12入
(8.5×9.1cm・245cc)


強
79409-058
24004S強タンブラー
480円
内6×16入
(6.9×7.5cm・210cc)


強
79410-058
24004F強タンブラー
480円
内6×16入
(6.9×7.6cm・210cc)


強
79411-058
236758スパーダ200
430円
内6×18入
(6.8×8.2cm・200cc)


強
79412-058
236759スパーダ245
440円
内6×18入
(6.8×9.7cm・245cc)


強
79413-058
230707強デニムタンブラー
480円
内6×18入
(6.7×9.5cm・235cc)


強
79414-058
230568強タンブラー
460円
内6×18入
(6.7×9.5cm・235cc)


強
79415-058
230468強タンブラー BL
480円
内6×18入
(6.7×9.5cm・235cc)


強
79416-058
230708強フォルテ280
480円
内6×18入
(7.5×9.2cm・280cc)


79417-058
244105一口ビール
410円
内6×20入
(5.6×10cm・115cc)


強
79418-058
245105強タンブラー
500円
内6×20入
(5.3×10.4cm・160cc)


強
79419-058
248206強タンブラー
800円
内6×20入
(6.1×10.4cm・190cc)


強
79420-058
247105強一口ビール
900円
内6×20入
(5.2×9.5cm・140cc)


強
79421-058
2408HS天開5タンブラー
1,000円
内3×32入
(5.6×10cm・120cc)


79422-058
242051ヤライ一口ビール
350円
内5×20入
(6.1×10.5cm・140cc)
※食洗機OK


79423-058
246951ヤライタンブラー
350円
内5×20入
(6.6×12.2cm・250cc)
※食洗機OK


79424-058
242151ヤライタンブラー大
400円
内5×16入
(7.3×13.6cm・360cc)
※食洗機OK


強
79425-058
236734強タンブラー
460円
内6×12入
(5.6×10cm・180cc)


強
79426-058
236735強タンブラー
490円
内6×12入
(6.2×11cm・240cc)


強
79427-058
236736強タンブラー
510円
内6×12入
(6.4×11.6cm・270cc)


強
79428-058
236737強タンブラー
520円
内6×12入
(6.4×12.7cm・300cc)


強
79429-058
248308強タンブラー
980円
内6×16入
(5.9×11.5cm・240cc)


強
79430-058
248310強水割タンブラー
980円
内6×12入
(6.4×12.5cm・310cc)


強
79431-058
236434強タンブラー240
540円
内6×18入
(6.8×11.3cm・235cc)


強
79432-058
236435強タンブラー300
720円
内6×12入
(7.1×12.1cm・300cc)


強
79433-058
248309強オンザロック
980円
内6×16入
(7.1×8.2cm・235cc)


強
79434-058
248305強一口ビール
880円
内6×20入
(5.1×10cm・150cc)


強
79435-058
248306強タンブラー
900円
内6×20入
(5.5×10.7cm・190cc)


強
79436-058
247106強タンブラー
900円
内6×20入
(5.8×10cm・180cc)


強
79437-058
247108強タンブラー
930円
内6×16入
(6.3×11cm・245cc)


強
79438-058
247110強水割タンブラー
940円
内6×12入
(6.7×12cm・315cc)


強
79439-058
247111強ゾンビー
1,050円
内6×16入
(5.9×15cm・295cc)


強
79440-058
247113強ゾンビー
1,050円
内6×10入
(6.2×16.4cm・360cc)

強
79441-058
247116強オンザロック
930円
内6×16入
(7.4×8.8cm・275cc)

79442-058
フリーグラス
760円
内3×16入
(8.5×8.6cm・225cc)

79443-058
9タンブラー
850円
内3×16入
(8.5×10cm・265cc)

強
79444-058
241201強タンブラー
730円
内6×8入
(7.8×12.8cm・315cc)

強
79445-058
211205強ピチカート12タンブラー
990円
内6×8入
(8.4×13cm・360cc)

強
79446-058
243103強オンザロック
1,380円
内6×8入
(9.2×9.6cm・310cc)

強
79447-058
243102強タンブラー
1,380円
内6×8入
(8.5×11.4cm・300cc)

強
79448-058
243101強タンブラー
1,570円
内6×6入
(9.6×14.5cm・490cc)



79501-058
230355タンブラー
450円
内6×18入（5.9×9.6cm・150cc）



79502-058
230356タンブラー
470円
内3×24入（6.3×10.5cm・180cc）



79503-058
230357タンブラー
490円
内3×24入（6.4×11.8cm・210cc）



強
79504-058
240510強タンブラー
540円
内6×16入（6.4×11.9cm・275cc）



NEW
79505-058
23-5427味わいグラス
720円
内3×20入（6×9cm・220cc）



NEW
79506-058
23-5489味わいグラス（L）
880円
内3×18入（6.8×10.2cm・340cc）



強
79507-058
245124ソフトドリンク220
670円
内6×16入（8.2×9cm・220cc）



79508-058
236652ゆららフリーカップ
740円
内3×16入（9.4×9cm・240cc）



79509-058
236692タンブラー
850円
内3×16入（8×10.5cm・300cc）



強
79510-058
248123強ソフトドリンク
890円
内6×10入（9.2×10.2cm・330cc）



強
79511-058
244106タンブラー9
1,200円
内6×10入（5.4×10.3cm・275cc）



強
79512-058
245102フリーグラス
620円
内3×24入（6.2×10.3cm・325cc）



強
79513-058
236769薄吹きビアグラスS
740円
内3×24入（6.4×12.7cm・255cc）



強
79514-058
236770薄吹きビアグラスM
920円
内3×16入（6.9×14.9cm・310cc）



79515-058
232301プレミアムピルスナー
920円
内3×16入（6.9×14.7cm・280cc）



79516-058
235389ビアー240
500円
内3×20入（6.1×12.4cm・250cc）



強
79517-058
214105タンブラー10
1,200円
内6×10入（5.1×14.5cm・295cc）



強
79518-058
244103ロングタンブラー12
1,300円
内6×10入（5.5×15.4cm・360cc）



79519-058
235390ビアー360
590円
内3×20入（6.8×14.5cm・365cc）



79520-058
244101ビアーグラス
850円
内3×20入（7.7×16.3cm・385cc）



強
79521-058
240542ビアーグラス
870円
内6×8入（6.4×17cm・360cc）



79522-058
240803ピルスナー
850円
内6×12入（7.9×15.6cm・320cc）



強
79523-058
245101ピルスナー
1,050円
内6×8入（7.3×15.5cm・270cc）



強
79524-058
236443ポーズ320
770円
内6×12入（7.6×17.3cm・320cc）



強
79525-058
240549強チュウハイ
740円
内6×10入（7×14cm・365cc）



強
79526-058
245111強ゾンビー
690円
内6×16入（5.9×15cm・300cc）



強
79527-058
236771薄吹きビアグラスL
1,100円
内3×16入（7.3×18.5cm・415cc）



NEW
強
79528-058
23-6389強ティエラドリンク330
870円
内6×8入（7.9×13.8cm・330cc）



NEW
強
79529-058
23-6390強ティエラドリンク360
870円
内6×8入（7.4×15.5cm・360cc）



NEW
強
79530-058
23-6255AXビアテイスト420
750円
（6.9×18.7cm・420cc）



79531-058
247814ロングタンブラー
860円
内6×10入（7.9×15.2cm・435cc）
※食洗機OK



強
79532-058
240535強チュウハイ
750円
内6×10入（7.7×15.2cm・435cc）



NEW
強
79533-058
23-4710強サワー330
870円
内6×8入（8×18cm・330cc）



強
79534-058
236444強ポーズ380
920円
内6×12入（7.5×18.3cm・364cc）



強
79535-058
245100ピルスナー
1,110円
内6×8入（7.4×17cm・330cc）



強
79536-058
236641強ドレッシー240
1,450円
内6×12入（7.2×18.6cm・266cc）



強
79601-058
240G30ゴブレット
1,550円
内6×10入（6.5×18.5cm・300cc）



強
79602-058
240K37強ワイン
1,900円
内6×10入（5.3×19.7cm・260cc）



強
79603-058
240K36強ワイン
1,900円
内6×8入（5.7×21.1cm・330cc）



強
79604-058
240K35強ワイン
1,900円
内6×8入（6.3×22.2cm・445cc）



強
79605-058
240K85強ブルゴーニュ
2,150円
内2×24入（7.2×21.3cm・680cc）



強
79606-058
240K83強ボルドー
2,150円
内2×24入（7.6×22.5cm・610cc）



79607-058
243037ブルエースワイン
960円
内6×12入（6.6×13.7cm・190cc）



強
79608-058
242836強ワイン
1,150円
内6×12入（5.4×14.5cm・165cc）



強
79609-058
242835強ワイン
1,200円
内6×10入（6×16cm・225cc）



強
79610-058
240G36ワイン
1,550円
内6×12入（5.4×16.2cm・170cc）



強
79611-058
240G35ワイン
1,600円
内6×10入（6×18cm・240cc）



強
79612-058
240L37ワイングラス
1,800円
内6×10入（5.5×16.3cm・255cc）



強
79613-058
240L36ワイングラス
1,800円
内6×10入（5.7×17.5cm・330cc）



強
79614-058
23L601強シャンパン
900円
内6×12入（8.1×11.5cm・150cc）



強
79615-058
242854強フルートシャンパン
1,280円
内6×10入（4.4×19cm・160cc）



強
79616-058
240G54フルートシャンパン
1,580円
内6×10入（4.6×20cm・165cc）



強
79617-058
240K54フルートシャンパン
1,900円
内6×8入（4.5×22.1cm・170cc）



強
79618-058
240G50ジュース
1,580円
内6×10入（5.7×17.5cm・240cc）



強
79619-058
242830強ゴブレット
1,250円
内6×10入（6.4×17.5cm・300cc）



強
79620-058
240G12ピルスナー
1,550円
内6×8入（6.2×18.5cm・375cc）



強
79621-058
230638強ゴブレット
900円
内6×12入（7×16.3cm・295cc）



強
79622-058
245804強ジュース
1,100円
内6×12入（6.6×14.5cm・295cc）



強
79623-058
243030強ゴブレット
1,080円
内6×8入（7.2×15.3cm・340cc）



79624-058
240801ピルスナー
980円
内6×12入（6×18.7cm・320cc）
※食洗機OK



強
79625-058
245000強アイスコーヒー
1,150円
内6×8入（7.6×12.5cm・300cc）



強
79626-058
245001強ジュース
1,150円
内6×8入（6.8×15cm・295cc）



NEW
79627-058
24-5806パーラーフロート
1,100円
内6×12入（7.2×16.5cm・310cc）
※食洗機OK



NEW
79628-058
23-5393冷茶
300円
内5×20入（8.4×6.3cm・200cc）



79629-058
240034冷茶（オデンセ）
350円
内5×20入（8.4×6.5cm・200cc）



79630-058
241301ヤライ冷茶
350円
内5×20入（8.4×6.5cm・200cc）
※食洗機OK



79631-058
210112冷茶
780円
内6×16入（8.8×6.2cm・185cc）



耐
79701-058
24H401
耐熱マグカップ
1,140円
内3×16入
(8.2×9.5cm·330cc)

耐
79702-058
24H402
耐熱マグカップ
1,360円
内3×16入
(8.2cm·430cc)

79703-058
216632
ティーブレイクカップ220
730円
内6×8入
(8.4×8.8cm·220cc)

強
79704-058
236158
強ホルダー付タンブラー
1,650円
内6×8入
(6×11.6cm·240cc)

強
79705-058
230595
強スペアボール
760円
内6入
(6×11.5cm·240cc)

強
79706-058
236159
強ホルダー付タンブラー
1,700円
内6×8入
(6.4×12.6cm·315cc)

強
79707-058
230596
強スペアボール
790円
内6入
(6.4×12.5cm·315cc)



NEW 耐
79708-058
耐熱ジャンボ500マグ
1,600円
1入 (8.5×10.3cm·500cc)

NEW 耐
79709-058
耐熱ラッパ470マグ
1,800円
1入 (9.4×9.8cm·470cc)

NEW 耐
79710-058
耐熱U型440マグ
1,800円
1入 (7.4×10.3cm·440cc)

NEW 耐
79711-058
耐熱W390タンブラー
2,000円
1入 (8.5×10.4cm·390cc)

NEW 耐
79712-058
耐熱W280タンブラー
1,800円
1入 (8.5×8.8cm·280cc)



強
79713-058
249106デザートボール
770円
内6×10入 (9.2×6.5cm·185cc)

NEW 強
79714-058
24-2831強アイスクリーム
1,300円
内6×10入 (9×9.4cm·180cc)

強
79715-058
245003強アイスクリーム
1,150円
内6×9入 (10×8.5cm·285cc)

強
79716-058
236642強シャーベット
1,450円
内6×12入 (10.4×7.2cm·195cc)

79717-058
212136デザート
660円
内6×8入 (10.5×7cm)
※食洗機OK

強
79718-058
236732ミニデザート
870円
内6×8入 (10.2×9.2cm·210cc)



強
79719-058
245812強ミニパフェ
980円
内6×12入 (7.4×9cm·120cc)

強
79720-058
246202強デザート
990円
内6×10入 (9×8.5cm·170cc)

強
79721-058
245813強パフェ
1,100円
内6×8入 (8.6×11cm·200cc)

強
79722-058
246201強パフェ
1,080円
内6×8入 (9×11.6cm·195cc)

強
79723-058
強ボーズ180
720円
内6×12入 (7.1×13.9cm·190cc)

強
79724-058
236643強パフェー(L)
1,600円
内6×8入 (9.8×15.5cm·290cc)



強
79725-058
強ミニパフェ
900円
内6×10入 (9×11cm·170cc)

強
79726-058
236723ボーズミニパフェ中
1,100円
内6×12入 (10×13cm·230cc)

NEW
79727-058
24-5801バーラーパフェ
1,250円
内6×8入 (9.6×14cm·235cc)

79728-058
245802パフェー
1,450円
内3×16入 (11.2×13.7cm)

NEW
79729-058
24-5901トロピカルパンチ
1,350円
内6×6入 (9×135cm·660cc)
※食洗機OK

NEW
79730-058
24-5904トロピカルパンチ(花ブチ)
1,600円
内6×6入 (10.6×13.5cm·630cc)

グラスウエア Glass ware



79801-058
230360盃
300円
内12×16入
(5.8×5.2cm・60cc)



79802-058
230326Wウィスキー
430円
内12×16入
(4.8×6.1cm・60cc)



79803-058
236413吟醸グラス
500円
内6×12入
(6.9×5cm・90cc)



79804-058
246109アミューズカップ
1,300円
内6×12入
(5.9×5.4cm・25cc)



79805-058
246108冷酒グラス
780円
内6×12入
(5.7×6.1cm・95cc)



79806-058
240301杯
500円
内6×20入
(5.6×6.5cm・65cc)



79807-058
236354吟醸グラス
540円
内12×12入
(5.7×6.5cm・80cc)



79808-058
240300杯
640円
内6×20入
(6.8×7.8cm・125cc)



NEW

79809-058
24-7603杯
700円
内6×16入
(5×8.5cm・70cc)



79810-058
天開60
440円
内12×12入
(5.1×8.3cm・60cc)



79811-058
23S969酒グラス
420円
内5×24入
(5.5×9cm・100cc)



79812-058
246203冷酒ぐらす
1,200円
内3×24入
(6×9.1cm・105cc)



79813-058
246202冷酒ぐらす
1,200円
内3×24入
(6×10.2cm・105cc)



強

79814-058
242838強シェリー
1,020円
内6×12入
(4.4×10cm・75cc)



強

79815-058
240G40冷酒グラス
1,500円
内6×12入
(5×8.5cm・70cc)



強

79816-058
240G38シェリー
1,450円
内6×12入
(4.2×13.2cm・75cc)



NEW

79817-058
24-1126北斗2ウイスキー
420円
内12×12入
(5.1×5.7cm・60cc)



NEW

79818-058
24-11257オールド
550円
内6×12入
(7.5×8.7cm・210cc)



79819-058
230361オールド
490円
内3×24入
(7.9×8.2cm・240cc)



NEW

79820-058
24-1105-2ウイスキー
380円
内12×12入
(5×6.3cm・60cc)



NEW

79821-058
24-1104-3ウイスキー
400円
内12×12入
(5.4×7.3cm・90cc)



NEW
強

79822-058
23-6278強オールド7
680円
内6×16入
(7.8×8.3cm・210cc)



NEW
強

79823-058
23-6740強オールド9
760円
内6×12入
(8×9.1cm・260cc)



79824-058
245201ミニステム
1,050円
内6×16入
(7.5×7.8cm・85cc)



79825-058
236855グラス
980円
内6×12入
(8×6.9cm・75cc)



79826-058
249829高杯
720円
内6×20入
(5.8×9cm・65cc)



79827-058
236698台付ミニグラス
850円
内3×16入
(6×8.5cm・80cc)



79828-058
249112杯
640円
内6×20入
(6.4×10cm・110cc)



79829-058
天開100
460円
内6×20入
(6×9cm・100cc)



79830-058
246201冷酒ぐらす
1,200円
内3×24入
(6×11.2cm・105cc)



79831-058
236630ジョッキ
680円
内3×16入
(6.5×14cm・300cc)



79832-058
216433ジョッキ280
890円
内6×8入 (6.5×14.1cm・280cc)
※食洗機OK



NEW

79833-058
23-6686クールブジョッキ
1,200円
内1×24入
(8.4×14.3cm・380cc)



79834-058
236617てびねりジョッキ
1,100円
内3×8入
(9×13.5cm・410cc)



79835-058
216353ハイボールジョッキM
1,200円
内3×12入 (8.6×12.4cm・425cc)
※食洗機OK



79836-058
216354ハイボールジョッキL
1,350円
内3×12入 (7.9×16.8cm・445cc)
※食洗機OK



79837-058
245276氷入
2,900円
内1×18入 (11.6×12cm・840cc)
※食洗機OK



79838-058
236801アイスペール
2,600円
内1×24入
(12×11.5cm・925cc)



79839-058
236803氷入
2,950円
内1×18入
(12.8×12cm・910cc)



79840-058
212601アイスペール
3,400円
内1×16入
(12.7×10.8cm・880cc)
※食洗機OK

79841-058
245176氷入
3,400円
内1×12入
(12.2×12.5cm・970cc)
※食洗機OK

79842-058
246776氷入
3,800円
内1×18入
(12.2×13cm・1,050cc)



79901-058
240247冷酒徳利
1,150円
内3×24入
(5.4×13.5cm·310cc)



79902-058
236614吟醸
680円
内6×12入
(7×5cm·95cc)



79903-058
232204冷酒カラフェ
1,400円
内3×12入
(5×12.9cm·305cc)



79904-058
779091盃小
1,350円
内3×20入
(6.1×3.7cm·50cc)



79905-058
779093徳利
2,200円
内1×48入
(3.6×10.3cm·190cc)



79906-058
779092盃大
1,500円
内3×20入
(6.4×4.7cm·70cc)



79907-058
779163徳利大
2,750円
内1×36入
(3.6×12.5cm·260cc)



79908-058
24-0311杯
630円
内6×16入
(5.8×6.5cm·85cc)



79909-058
24-0310冷酒グラス
700円
内6×12入
(5.8×6.3cm·70cc)



79910-058
24-9126杯
710円
内6×20入
(6.6×6.6cm·110cc)



79911-058
24-0103冷酒グラス
850円
内6×16入
(5.2×5.9cm·100cc)



79912-058
23-6697片口フリーカップ
1,250円
内3×16入
(8.6×9cm·220cc)



79913-058
24-0601片口(小)
1,250円
内1×48入
(9×7.8×7.3cm·240cc)



79914-058
24-0602片口(大)
1,650円
内1×48入
(8.6×7.2×12cm·435cc)



79915-058
236030マイルドカラフェクリアー
740円
内1×36入
(8.5×16.8cm·675cc)



79916-058
245401水差し
880円
内1×36入
(8×17cm·710cc)



79917-058
240240スウェーデンウッド
880円
内1×70入
(7.6×7.6×16.5cm·650cc)



79918-058
240242カラフェ
1,400円
内1×60入
(8.4×18cm·680cc)
※食洗機OK



79919-058
236599カラフェ
1,850円
内1×24入
(7.9×21cm·715cc)



79920-058
21661Wカラフェ
2,500円
内1×24入
(8×21cm·850cc)



79921-058
23-S212
クリスタル塩入
1,050円
内12×12入
(5.3×6.3cm·37cc)



79922-058
23-K213
クリスタル胡椒入
1,050円
内12×12入
(5.3×6.3cm·37cc)



79923-058
200208
クリスタル豆正油入
1,800円
内3×32入
(5.7×8.7cm·65cc)



79924-058
200210
クリスタル正油入
2,200円
内3×16入
(6.8×10.8cm·95cc)



79925-058
200209
クリスタル正油入大
2,400円
内3×16入
(7×12cm·135cc)



79926-058
200211
クリスタルソース入
2,400円
内3×16入
(6.3×15.6cm·160cc)



79927-058
234956
カラフェ250
740円
内6×4入
(6.3×18cm·290cc)



79928-058
234957
カラフェ500
920円
内3×6入
(7.5×21.5cm·570cc)



79929-058
24008W灰皿
500円
内1×72入(10×2.5cm)



79930-058
24008S灰皿
560円
内1×72入(10×2.5cm)



79931-058
21513W灰皿
580円
内1×72入(10.5×3.3cm)



79932-058
21513B灰皿
880円
内1×72入(10.5×3.3cm)



79933-058
21536Wスクエアー灰皿
580円
内1×96入(9.5×3cm)



79934-058
21536Bスクエアー灰皿
880円
内1×96入(9.5×3cm)

グラスウエア Glass ware

グラスウエア (P794~805)
アクリルコップ (P806~807)
越前漆器 (P808~837)
座敷用机椅子 (P838~841)
木曽木製品 (P842~849)
すのこコースター等 (P850~851)
厨房用品 (P852~861)
信楽焼 (P862~865)
日本美術品花瓶 (P866~867)
招き猫縁起 (P868~871)
神仏器 (P872~873)



80001-058
240103ミニボール
600円
内12×12入
(5.1×5.1×4.4㎝·68cc)



80002-058
240102ミニボール
650円
内6×12入
(7.1×7.1×5.3㎝·170cc)



80003-058
240301ミニボール
730円
内6×16入
(5.3×5.3×4.5㎝·65cc)



NEW

80004-058
23-6200プレーンボール60
460円
内12×12入 (60×2.5㎝)



NEW

80005-058
23-6201プレーンボール80
480円
内12×12入 (8×3.7㎝)



NEW

80006-058
23-6202プレーンボール100
500円
内6×24入 (10×4.2㎝)



80007-058
233994ボール6223
1,100円
内6×8入 (7.7×5.7㎝)



80008-058
233995ボール6178
1,400円
内6×4入 (12×9㎝)



80009-058
241074豆鉢
470円
内3×32入 (9.4×5.5㎝)



80010-058
241073深小鉢
680円
内3×24入 (12.4×5㎝)



80011-058
243304アミューズボール
680円
内6×12入 (6.8×4.1㎝)



80012-058
243303ボール90
760円
内3×24入 (9×5.4㎝)



80013-058
243302ボール10
790円
内3×20入 (11×5.9㎝)



80014-058
243301ボール140
990円
内3×12入 (14×6.8㎝)



80015-058
244370小鉢
400円
内6×12入 (14.4×3.6㎝) ※食洗機OK



80016-058
247302小鉢
880円
内3×16入 (12.7×5.6㎝) ※食洗機OK



80017-058
219307プレート15
730円
内6×12入 (15×2.1㎝)



80018-058
219306プレート18
780円
内6×8入 (18×2.2㎝)



80019-058
245909中皿
740円
内5×8入 (21.8×4.7㎝) ※食洗機OK



80020-058
247301中鉢
1,200円
内3×8入 (18.7×7.8㎝)



80021-058
247303つゆ鉢
680円
内3×24入 (8.9×6.4㎝)



80022-058
247305みなも麺皿
1,380円
内3×8入 (23×5㎝) ※食洗機OK



NEW

80101-058
23-6325プレーン豆鉢
490円
内6×8入（7.2×5.7cm）

NEW

80102-058
23-6326プレーン深鉢M
580円
内6×8入（9.8×6.2cm）

NEW

80103-058
23-6285スクエアボール
580円
内6×8入（11×11×4.8cm）

NEW

80104-058
23-6404スクエアボール（M）
790円
内3×8入（13.7×13.7×5.8cm）

NEW

80105-058
23-6327深鉢（L）
1,020円
内3×8入（16.5×16.5×7.3cm）



NEW

80106-058
23-6406キュラソー豆鉢
600円
内6×8入（7.2×5.7cm）

NEW

80107-058
23-6407キュラソー深鉢（M）
670円
内6×8入（9.8×6.2cm）

NEW

80108-058
23-6408キュラソーボール
670円
内6×8入（11×4.8cm）

NEW

80109-058
23-6409キュラソーボール（M）
950円
内3×8入（13.7×5.8cm）

NEW

80110-058
23-6410キュラソーボール（L）
1,200円
内3×8入（16.5×7.3cm）



NEW 強

80111-058
23-6780ナッセル180
530円
内6×12入（8×7.2cm・180cc）

NEW 強

80112-058
23-6040ナッセルボール
650円
内6×12入（9.4×6cm・240cc）

80113-058
244363つゆ鉢
350円
内6×18入（9×5.5cm）
※食洗機OK

80114-058
244364小鉢
380円
内6×12入（13×5.4cm）
※食洗機OK

80115-058
244365中鉢
700円
内3×12入（17×8cm）
※食洗機OK



NEW

80116-058
流蒼24-3312麺鉢
1,100円
内3×8入（22.8×4.5cm）
※食洗機OK

NEW

80117-058
流蒼24-3315つゆ鉢
700円
内3×24入（9.2×6.5cm）
※食洗機OK

NEW

80118-058
流蒼24-3314小鉢
700円
内3×16入（13.4×5.4cm）
※食洗機OK

NEW

80119-058
流蒼24-3313中鉢
870円
内3×8入（19×7cm）
※食洗機OK



80201-608
アイランド220タンブラー
620円
12×4入（5.8×13.1㎝·225cc）

80202-608
アイランド290アイスコーヒー
700円
6×8入（6.2×14.4㎝·295cc）

80203-608
アイランド330ジュース
780円
12×4入（6.2×15.2㎝·330cc）

80204-608
アイランド310アイスコーヒー
740円
12×4入（5.9×16.2㎝·315cc）

80205-608
アイランド360ジュース
800円
6×4入（6.2×17㎝·360cc）

80206-608
アルガード4クリアタンブラー
800円
6×12入（8.3×8.6㎝·245cc）



80207-608
ディスコ491/23タンブラー
960円
6×8入（5.2×15.6㎝·230cc）

80208-608
ディスコ347/27アイスコーヒー
960円
6×6入（5.6×16㎝·275cc）

80209-608
ディスコ347/30アイスコーヒー
960円
6×6入（5.7×17.2㎝·300cc）

80210-608
ディスコ347/34ジュース
1,060円
6×6入（6.8×14㎝·335cc）

80211-608
オーレリア270アイスコーヒー
700円
6×6入（6.6×9.9㎝·270cc）

80212-608
オーレリア330ジュース
700円
6×6入（6.6×12㎝·330cc）

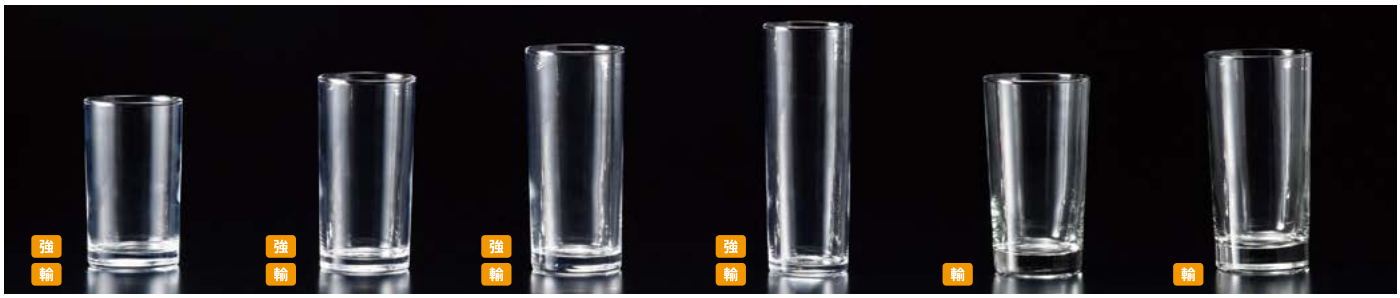

80213-608
プリンセサ8タンブラー
660円
6×8入（6.4×11㎝·250cc）

80214-608
プリンセサ10アイスコーヒー
740円
48入（6.5×12.7㎝·295cc）

80215-608
プリンセサ12ジュース
800円
6×8入（6.6×14.7㎝·355cc）

80216-608
プリンセサ310ゾンビー
980円
24入（5.9×16.2㎝·315cc）

80217-608
ベビーベース172アイスコーヒー
660円
48入（7×12.9㎝·310cc）

80218-608
ベビーベース814CDジュース
800円
36入（7.1×14.2㎝·370cc）



80219-608
エンバシー12261タンブラー
620円
36入（6.5×11.3㎝·230cc）

80220-608
エンバシー12262アイスコーヒー
680円
36入（7.1×13㎝·310cc）

80221-608
エンバシー12263ジュース
680円
36入（7.2×14.7㎝·365cc）

80222-608
レキシントン2323タンブラー
560円
12入（6×10.2㎝·205cc）

80223-608
レキシントン2325アイスコーヒー
600円
12入（6.4×11.7㎝·275cc）

80224-608
レキシントン2310ジュース
640円
12入（6.1×15.2㎝·310cc）



80225-608
オクテム200タンブラー
700円
6×4入（7.2×8.1㎝·200cc）

80226-608
オクテム280タンブラー
700円
6×4入（6.2×14㎝·270cc）

80227-608
オクテム330ジュース
800円
6×4入（6.7×14.5㎝·325cc）

80228-608
シカゴ2520タンブラー
560円
12入（5.8×13.1㎝·230cc）

80229-608
シカゴ2519アイスコーヒー
600円
12入（6.2×14.5㎝·300cc）

80230-608
シカゴ2518アイスコーヒー
600円
12入（6×16.6㎝·310cc）



80301-608
ノルベージュ200タンブラー
460円
内6×12入（7×8.8cm・210cc）

80302-608
ノルベージュ250タンブラー
480円
内6×12入（7.6×9.4cm・255cc）

80303-608
サテライト360/25タンブラー
800円
6×12入（7.4×9.2cm・250cc）

80304-608
サテライト360/31アイスコーヒー
800円
6×12入（6.2×13.3cm・275cc）

80305-608
カルテット2207アイスコーヒー
800円
12入（8.6×8.8cm・280cc）

80306-608
カルテット2208ジュース
820円
12入（6.9×14cm・310cc）



80307-608
パネルタンブラー15624
720円
12入（7×9.8cm・200cc）

80308-608
パネルタンブラー15640
700円
12入（7.5×10.2cm・245cc）

80309-608
パネルタンブラー15641
760円
12入（7.8×13.6cm・350cc）

80310-608
プリズム220タンブラー
840円
6×8入（7.9×8.4cm・215cc）

80311-608
プリズム275アイスコーヒー
920円
6×8入（8.6×9.1cm・275cc）

80312-608
プリズム330ジュース
1,480円
6×8入（8.1×12.3cm・325cc）



80313-608
ロックバー200タンブラー
700円
6×8入（7.5×8.2cm・210cc）

80314-608
ロックバー270アイスコーヒー
900円
6×8入（8.4×9.1cm・285cc）

80315-608
ロックバー370ジュース
960円
6×4入（8.2×12cm・370cc）

80316-608
ジブラルタル15241タンブラー
620円
12入（8×8.1cm・205cc）

80317-608
ジブラルタル15237アイスコーヒー
680円
12入（7.9×12cm・280cc）

80318-608
ジブラルタル15238ジュース
700円
12入（8.5×12.1cm・340cc）



80319-608
インバネス15480タンブラー
700円
12入（7.9×8.1cm・215cc）

80320-608
インバネス15478アイスコーヒー
800円
12入（7.8×13.6cm・290cc）

80321-608
インバネス15483ジュース
840円
12入（8.2×14.1cm・355cc）

80322-608
キャメロット285アイスコーヒー
580円
6入（8.4×9.4cm・275cc）

80323-608
キャメロット355オールド
720円
6入（9×10cm・350cc）

80324-608
キャメロット355ジュース
740円
6入（7.9×13.5cm・350cc）



80325-608
セリエ250オールド
840円
12入（9.2×10.7cm・255cc）

80326-608
セリエ350オールド
1,060円
6×4入（9.9×11.8cm・350cc）

80327-608
セリエ350ジュース
1,080円
12入（8.2×16.3cm・345cc）

80328-608
シェトランド320オールド
1,000円
6×8入（9.6×9.6cm・335cc）

80329-608
シェトランド220タンブラー
700円
12×4入（7.2×12.2cm・235cc）

80330-608
シェトランド350ジュース
840円
6×8入（8.2×13.8cm・360cc）



80401-608
ピカルディー220タンブラー
720円
内6×12入（8×8.4cm・210cc）

80402-608
ピカルディー250タンブラー
800円
内6×12入（8.6×9cm・255cc）

80403-608
ピカルディー310アイスコーヒー
900円
内6×8入（9×9.4cm・305cc）

80404-608
ピカルディー360ジュース
1,400円
6×8入（8.8×12.3cm・375cc）

80405-608
バビエラジョッキ0.3
1,400円
6入（8×16.8cm・390cc）

80406-608
バビエラジョッキ0.4
1,640円
6入（8.6×18cm・510cc）



80407-608
パラディオピルスナー0.25
1,360円
6入（6.7×20.7cm・290cc）

80408-608
パラディオピルスナー0.3
1,520円
6入（7.3×23.8cm・385cc）

80409-608
マルティーグ160ピルスナー
900円
4×3入（6.8×15.1cm・165cc）

80410-608
ピルスナー1240HT
800円
12入（7.6×17.1cm・285cc）

80411-608
ピルスナー18
760円
12入（8.1×18.2cm・330cc）



80412-608
ムジェットジェラート
960円
12入（9.9×8.5cm・190cc）

80413-608
モールサンデーS
1,340円
6×4入（9.9×7.8cm・230cc）

80414-608
ダイアモンドジュニアデザート
1,060円
内12入（10.2×8.6cm・220cc）

80415-608
ファウンテンウェア5101
1,640円
36入（9.6×9.6cm・145cc）

80416-608
アラスカアイスクリーム
1,160円
内6入（10.2×9.5cm・275cc）

80417-608
ファウンテンウェア5115
1,240円
36入（10.1×12.2cm・193cc）



80418-608
ティーエードマグ
1,160円
6×4入（7.5×10.5cm・235cc）

80419-608
オスロカプチーノ
1,460円
内6×4入（8.1×9.6cm・240cc）

80420-608 イージーバーカプチーノ
920円 12入（8.3×8cm・210cc）
80421-608 イージーバーソーサー
640円 6×12入（13.9×1.5cm）

80422-608
イージーバーエスプレッソ
900円
12入（6.4×6.1cm・95cc）

80423-608 ハルシャカップUG310
700円 6×12入（8.7×6.5cm・220cc）
80424-608 ハルシャソーサーUG325
560円 12×6入（13.5×2.2cm）



80425-608
#800塩
1,760円
12入（3×8.1cm・32cc）

80426-608
#800コショー
1,760円
12入（3×8.1cm・32cc）

80427-608
菊正油豆スキ
1,280円
6入（5.2×6.7cm・40cc）

80428-608
菊正油大スキ
1,480円
6入（6.8×8.1cm・90cc）

80429-608
昔豆正油
1,460円
12入（5.8×8.6cm・62cc）

80430-608
昔中正油
1,520円
12入（7×11cm・134cc）



80501-608
ドリンキングジャー
780円
12入（6.5×13.2cm・480cc）

80502-608
兼用アルミフタ穴あき
490円
（7.4×1.6cm）

80503-608
パッキン
110円
（6.9cm）

80504-608
兼用アルミフタ穴なし
270円
（7.4×1.6cm）

80505-608
サービングジャー370
470円
24入（6.5×12.2cm・430cc）

80506-608
サービングジャー450
510円
24入（6.5×13cm・470cc）

80507-608
ビストロピッチャーS
1,340円
12入（6.2×11.3cm・300cc）

80508-608
ビストロピッチャーM
1,600円
12入（7.6×14.4cm・630cc）



80509-608
アンプボール6
360円
内6×6入
（6×2.7cm・35cc）

80510-608
アンプボール7
400円
36入
（7.5×3.4cm・80cc）

80511-608
アンプボール9
460円
36入
（9×4cm・140cc）

80512-608
アンプボール10
540円
36入
（10.5×4.8cm・250cc）

80513-608
アルカードボール10
（AR-4）
600円
36入
（9.9×4.1cm・153cc）

80514-608
アルカードボール12
（AR-5）
800円
72入
（12.3×5.2cm・280cc）

80515-608
アルカードボール20
（AR-8）
1,800円
12入
（20.4×8cm・1,600cc）



80516-608
モディスクエア
ボール8
900円
内6×6入
（7.9×7.9×4.4cm・120cc）

80517-608
モディスクエア
ボール10
1,080円
内6×6入
（10.4×10.4×5.8cm・270cc）

80518-608
モディスクエア
ボール14
1,560円
6×4入
（13.9×13.9×6.8cm・550cc）

80519-608
ヴァーサタイル
アイスクリーム
900円
内6×4入（9×8.8cm）

80520-608
岩徳利スキ（大）
2,420円
内6×8入
（3.7×8.1×14cm・288cc）

80521-608
岩ぐい呑みスキ
1,040円
内6×24入
（6×4.2cm・63cc）

80522-608
岩徳利（スキ）
1,810円
内6×12入
（4.1×7.4×12cm・183cc）

80523-608
岩盃（スキ）
1,020円
内6×20入
（7×3.4cm・55cc）

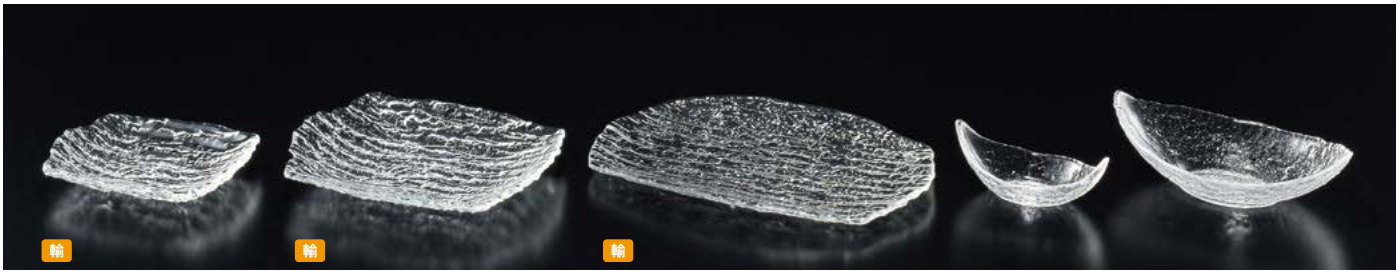

80524-608
ラモススクエアプレート14×12
1,000円
内24入（14×12×2.9cm）

80525-608
ラモススクエアプレート19×17
1,500円
内6入（19.5×17×2.7cm）

80526-608
ラモススクエアプレート25×17
2,200円
内6入（25.5×17×1.8cm）

80527-608
小舟豆鉢
1,040円
内6×20入（12.2×6.1×4.4cm）

80528-608
小舟洗鉢
1,610円
内5×12入（19×10.3×6.3cm）



80529-608
トルチェロプレート15
2,800円
6×4入（14.7×14.7×1.8cm）

80530-608
トルチェロプレート18.5
4,400円
6×4入（18.3×18.3×2.4cm）

80531-608
トルチェロプレート23
5,200円
6×4入（23.1×23.1×2.8cm）

80532-608
冷し中華皿（アワ入り）
6,160円
1×24入（25.6×6.3cm・1,280cc）

コップ・その他 Cup ,etc.

※消毒保管庫:電子レンジ対応



NEW

80601-808 [PC]
エレガントタンブラー270
クリア（洗）
600円 200入
(8×8.6cm・270cc)
※消毒保管庫対応 電子レンジ対応



NEW

80602-808 [PC]
エレガントタンブラー270
マリン（洗）
600円 200入
(8×8.6cm・270cc)
※消毒保管庫対応 電子レンジ対応



NEW

80603-808 [PC]
エレガントタンブラー270
アンバー（洗）
600円 200入
(8×8.6cm・270cc)
※消毒保管庫対応 電子レンジ対応



NEW

80604-808 [PC]
エレガントタンブラー270
チェリー（洗）
600円 200入
(8×8.6cm・270cc)
※消毒保管庫対応 電子レンジ対応



NEW

80605-808 [PC]
エレガントタンブラー270
フォレスト（洗）
600円 200入
(8×8.6cm・270cc)
※消毒保管庫対応 電子レンジ対応



NEW

80606-808
[PC]エレガントタンブラー
270 クリアブラック（洗）
600円 200入
(8×8.6cm・270cc)
※消毒保管庫対応 電子レンジ対応



NEW

80607-808 [PC]
シャインタンブラー280
クリア（洗）
600円 200入
(8×8.5cm・280cc)
※消毒保管庫対応 電子レンジ対応



NEW

80608-808 [PC]
シャインタンブラー280
マリン（洗）
600円 200入
(8×8.5cm・280cc)
※消毒保管庫対応 電子レンジ対応



NEW

80609-808 [PC]
シャインタンブラー280
クリアブラック（洗）
600円 200入
(8×8.5cm・280cc)
※消毒保管庫対応 電子レンジ対応





NEW

80610-808 [PC]
エレガントタンブラー375
クリア（洗）
870円 150入
(8×12.2cm・375cc)
※消毒保管庫対応 電子レンジ対応



NEW

80611-808 [PC]
エレガントタンブラー375
マリン（洗）
870円 150入
(8×12.2cm・375cc)
※消毒保管庫対応 電子レンジ対応



NEW

80612-808 [PC]
エレガントタンブラー375
アンバー
870円 150入
(8×12.2cm・375cc)
※PC 消毒保管庫対応 電子レンジ対応



NEW

80613-808 [PC]
シャインタンブラー390
チェリー
870円 150入
(8×12.3cm・390cc)
※PC 消毒保管庫対応 電子レンジ対応



NEW

80614-808 [PC]
シャインタンブラー390
フォレスト
870円 150入
(8×12.3cm・390cc)
※PC 消毒保管庫対応 電子レンジ対応



NEW

80615-808 [PC]
シャインタンブラー390
クリアブラック
870円 150入
(8×12.3cm・390cc)
※PC 消毒保管庫対応 電子レンジ対応



NEW

80616-808 [PC]槌目
タンブラー クリア（洗）
680円 200入
(7×10.4cm・280cc)
※消毒保管庫対応 電子レンジ対応



NEW

80617-808 [PC]槌目
タンブラー マリン（洗）
680円 200入
(7×10.4cm・280cc)
※消毒保管庫対応 電子レンジ対応



NEW

80618-808 [PC]槌目
タンブラー アンバー（洗）
680円 200入
(7×10.4cm・280cc)
※消毒保管庫対応 電子レンジ対応



NEW

80619-808 [PC]槌目
タンブラー チェリー（洗）
680円 200入
(7×10.4cm・280cc)
※消毒保管庫対応 電子レンジ対応



NEW

80620-808 [PC]槌目
タンブラー フォレスト（洗）
680円 200入
(7×10.4cm・280cc)
※消毒保管庫対応 電子レンジ対応



NEW

80621-808 [PC]槌目
タンブラー クリアブラック（洗）
680円 200入
(7×10.4cm・280cc)
※消毒保管庫対応 電子レンジ対応



NEW

80622-808 [PC]
スーパーハードタンブラー
290 クリア（洗）
680円 200入
(7×10.4cm・290cc)
※消毒保管庫対応 電子レンジ対応



NEW

80623-808 [PC]
スーパーハードタンブラー
290 マリン（洗）
680円 200入
(7×10.4cm・290cc)
※消毒保管庫対応 電子レンジ対応



NEW

80624-808 [PC]
スーパーハードタンブラー
290 アンバー（洗）
680円 200入
(7×10.4cm・290cc)
※消毒保管庫対応 電子レンジ対応



NEW

80625-808 [PC]
スーパーハードタンブラー
290 チェリー（洗）
680円 200入
(7×10.4cm・290cc)
※消毒保管庫対応 電子レンジ対応



NEW

80626-808 [PC]
スーパーハードタンブラー
290 フォレスト（洗）
680円 200入
(7×10.4cm・290cc)
※消毒保管庫対応 電子レンジ対応



NEW

80627-808 [PC]
スーパーハードタンブラー
290 クリアブラック（洗）
680円 200入
(7×10.4cm・290cc)
※消毒保管庫対応 電子レンジ対応

軽くて、破損に強い！

耐熱温度 100℃
耐冷温度 -15℃

- 食器洗浄機OK
- 漂白剤OK
- 優れた耐衝撃性
- 卓越した透明性と光沢

艶消3Hコーティング塗



NEW

80701-818 ［トライタン］250ccクラッシュタンブラー クリア
1,000円（8×10cm・250cc）
80702-818 ［トライタン］250ccクラッシュタンブラー ブルー
1,000円（8×10cm・250cc）
80703-818 ［トライタン］250ccクラッシュタンブラー スモーク
1,000円（8×10cm・250cc）



80704-818
［トライタン］コップキャップ &コースター クリアOM
270円（8.3×1.2cm・身7.6cm）



80705-818
［トライタン］270ccタートルカップ ホワイトOM
1,050円（7.5×9.6cm・270cc）
80706-818
［トライタン］270ccタートルカップ クリアOM
975円（7.5×9.6cm・270cc）





NEW

80707-818 ［トライタン.PP］
スリムピッチャー クリア
5,600円
（15.2×10.7×24cm・1,500cc）
80708-818 ［メラミン］
スリムピッチャー受台
1,500円
（12.4×13.5×1.5cm）



80709-818 ［トライタン］300ccドリンクコップ（小）
650円（7.4×12cm・300cc）
80710-818 ［トライタン］420ccドリンクコップ（中）
750円（8.3×13cm・420cc）
80711-818 ［トライタン］475ccドリンクコップ（大）
850円（8.5×14cm・475cc）



80712-818 ［ABS］ABS 300ccドリンクコップ（小） ブラックラメ
700円（7.4×12cm・300cc）
80713-818 ［ABS］ABS 420ccドリンクコップ（中） ブラックラメ
800円（8.3×13cm・420cc）
80714-818 ［ABS］ABS 475ccドリンクコップ（大） ブラックラメ
900円（8.5×14cm・475cc）



NEW

80715-818 ［トライタン］シャンパングラス クリア
1,000円（8.3×11.4cm・100cc）
80716-818 ［トライタン］シャンパングラス ブルーボカシ
1,500円（8.3×11.4cm・100cc）



80717-818 ［トライタン］シェリーグラス クリア
950円（4.8×12cm）
80718-818 ［トライタン］シェリーグラス ブルーボカシ
1,500円（4.8×12cm）



80719-818 ［トライタン］フラワーグラス クリア
1,400円（9.6×7cm・160cc）
80720-818 ［トライタン］フラワーグラス ブルーボカシ
2,050円（9.6×7cm・160cc）



NEW

80721-818 ［トライタン］ソフトカップ クリア
1,000円（7.9×9cm）
80722-818 ［トライタン］ソフトカップ ブルーボカシ
1,550円（7.9×9cm）



80723-818 ［トライタン］ミニギアーカップ クリア
800円（6×7cm）
80724-818 ［トライタン］ミニギアーカップ ブルーボカシ
1,200円（6×7cm）



80725-818 ［トライタン］21cm
スコールカット浅鉢 内クリヤー仕上げ
2,250円（21.3×4.9cm）



NEW

80726-818 ［トライタン］23cm
トライタンリムプレート 銀パール
2,800円（23.6×2cm）
80727-818 ［トライタン］28cm
トライタンリムプレート 銀パール
3,000円（28×2cm）

80728-818 ［トライタン］23cm
トライタンリムプレート 金パール
2,800円（23.6×2cm）
80729-818 ［トライタン］28cm
トライタンリムプレート 金パール
3,000円（28×2cm）

80730-818 ［トライタン］23cm
トライタンリムプレート クリヤー仕上げ
2,100円（23.6×2cm）
80731-818 ［トライタン］28cm
トライタンリムプレート クリヤー仕上げ
2,200円（28×2cm）



80732-818 ［トライタン］21cm
スコールカット深鉢 内クリヤー仕上げ
2,700円（21×7.5cm）
80733-818 ［トライタン］33cm
スコールカット丸鉢 内クリヤー仕上げ
5,900円（33×10cm）

耐熱ABS 渕付ウェーブトレー



NEW

[TA]耐熱渕付ウェーブトレー 黒SLタタキ(ノンスリップ加工)

80801-818	尺1寸	2,150円	(33×23.4×1.9cm)
80802-818	尺2寸	2,500円	(36×25.6×2.1cm)
80803-818	尺3寸	2,850円	(39×27.7×2.3cm)
80804-818	尺4寸	3,350円	(42×29.9×2.5cm)
80805-818	尺5寸	3,900円	(46.2×32.8×2.7cm)

フライト盆(DX重厚型)



NEW

[A]フライト盆 溜毘沙門天

80806-818	尺2寸	2,400円	(37.3×25.5×1.8cm)
80807-818	尺3寸	2,750円	(39.4×27.6×1.9cm)
80808-818	尺4寸	3,200円	(42.5×30.1×2cm)
80809-818	尺5寸	3,600円	(45.6×32.5×2.1cm)
80810-818	尺6寸	4,000円	(48.5×34×2.1cm)
80811-818	尺8寸	5,000円	(54.5×38.2×2.4cm)
80812-818	2尺寸	8,750円	(59.6×44.6×2.5cm)

縁高わたらせ長角木目盆



NEW

[A]渕高わたらせ長角木目盆 銀透きべっ甲市松SL(ノンスリップ加工)

80813-818	尺2寸	3,650円	(36×26×2cm)
80814-818	尺3寸	4,150円	(39.4×28.4×2cm)
80815-818	尺4寸	4,850円	(42.4×30.4×2cm)
80816-818	尺5寸	5,400円	(45.6×32.8×2cm)



NEW

[TA]耐熱渕付ウェーブトレー シャンパンゴールドアクアSL(ノンスリップ加工)

80817-818	尺1寸	2,900円	(33×23.4×1.9cm)
80818-818	尺2寸	3,500円	(36×25.6×2.1cm)
80819-818	尺3寸	3,900円	(39×27.7×2.3cm)
80820-818	尺4寸	4,500円	(42×29.9×2.5cm)
80821-818	尺5寸	5,100円	(46.2×32.8×2.7cm)



NEW

[A]フライト盆 シャンパンゴールド渕黒SL(ノンスリップ加工)

80822-818	尺2寸	3,000円	(37.3×25.5×1.8cm)
80823-818	尺3寸	3,450円	(39.4×27.6×1.9cm)
80824-818	尺4寸	4,000円	(42.5×30.1×2cm)
80825-818	尺5寸	4,500円	(45.6×32.5×2.1cm)
80826-818	尺6寸	5,100円	(48.5×34×2.1cm)
80827-818	尺8寸	6,200円	(54.5×38.2×2.4cm)
80828-818	2尺寸	9,900円	(59.6×44.6×2.5cm)



NEW

[A]渕高わたらせ長角木目盆 シャンパンゴールドアクア渕黒SL(ノンスリップ加工)

80829-818	尺2寸	3,650円	(36×26×2cm)
80830-818	尺3寸	4,000円	(39.4×28.4×2cm)
80831-818	尺4寸	4,550円	(42.4×30.4×2cm)
80832-818	尺5寸	5,000円	(45.6×32.8×2cm)

スレンダートレー



NEW

[A]スレンダートレー チーク木目SL(ノンスリップ加工)

80833-818	尺1寸	2,400円	(33×18×2.2cm)
80834-818	尺2寸	2,650円	(36×24.3×2.2cm)
80835-818	尺3寸	3,000円	(39×27.3×2.2cm)
80836-818	尺4寸	3,400円	(42×29.4×2.2cm)

木目フライト盆



NEW

[A]木目フライト盆 黒銀市松SL(ノンスリップ加工)

80837-818	尺2寸	2,900円	(37.3×25.5×1.8cm)
80838-818	尺3寸	3,450円	(39.4×27.6×1.9cm)
80839-818	尺4寸	4,000円	(42.5×30.1×2cm)
80840-818	尺5寸	4,550円	(45.6×32.5×2.1cm)

わたらせ盆



NEW

[A]わたらせ盆 銀彩渕黒SL(ノンスリップ加工)

80841-818	尺3寸	2,750円	(39×28.4×1.3cm)
80842-818	尺4寸	3,450円	(42.5×30.5×1.3cm)
80843-818	尺5寸	3,900円	(45.5×32.8×1.4cm)



NEW

[A]スレンダートレー 朱刷毛目弱SL(ノンスリップ加工)

80844-818	尺1寸	2,700円	(33×18×2.2cm)
80845-818	尺2寸	3,300円	(36×24.3×2.2cm)
80846-818	尺3寸	3,700円	(39×27.3×2.2cm)
80847-818	尺4寸	4,100円	(42×29.4×2.2cm)



NEW

[A]木目フライト盆 銀透き渕べっ甲SL(ノンスリップ加工)

80848-818	尺2寸	3,150円	(37.3×25.5×1.8cm)
80849-818	尺3寸	3,600円	(39.4×27.6×1.9cm)
80850-818	尺4寸	4,100円	(42.5×30.1×2cm)
80851-818	尺5寸	4,650円	(45.6×32.5×2.1cm)



NEW

[A]わたらせ盆 溜毘沙門天塗

80852-818	尺3寸	2,800円	(39×28.4×1.3cm)
80853-818	尺4寸	3,450円	(42.5×30.5×1.3cm)
80854-818	尺5寸	3,850円	(45.5×32.8×1.4cm)

[A]ABS樹脂 [TA]耐熱ABS樹脂／SL:ノンスリップ [毘沙門天]復元力が良好で傷に強く弱ノンスリップ作用のある塗りです

●持ち易い演出盆



NEW

[A]おもてなし盆 赤茶刷毛目NS（艶消ノンスリップ加工）
80901-808 尺0寸 **2,700円** 50入 (30×22.2×2.3㎝)
80902-808 尺1寸 **2,900円** 50入 (33×24.4×2.3㎝)
80903-808 尺2寸 **3,050円** 50入 (36×26.5×2.4㎝)
80904-808 尺3寸 **3,300円** 40入 (39×28.8×2.5㎝)
80905-808 尺4寸 **4,000円** 40入 (42×30.9×2.7㎝)
80906-808 尺5寸 **4,550円** 30入 (46.2×34×2.8㎝)

●持ち易い演出盆



[TA]おもてなし盆 溜N.S（ノンスリップ加工）（洗）
80907-808 尺1寸 **2,100円** 50入 (33×24.4×2.3㎝)
80908-808 尺2寸 **2,500円** 50入 (36×26.5×2.4㎝)
80909-808 尺3寸 **2,700円** 40入 (39×28.8×2.5㎝)
80910-808 尺4寸 **3,100円** 40入 (42×30.9×2.7㎝)
80911-808 尺5寸 **3,650円** 30入 (46.2×34×2.8㎝)

●持ち易い角盆



[A]おもてなし角盆 黒石目N.S（ノンスリップ加工）
80912-808 尺0寸 **2,100円** 50入 (30×30×2.3㎝)
80913-808 尺1寸 **2,500円** 40入 (33×33×2.3㎝)
80914-808 尺2寸 **2,800円** 40入 (36×36×2.3㎝)

●持ち易いフラット盆



[A]ウェーブ盆 黒石目（ノンスリップ加工）
80915-808 尺2寸 **2,400円** 50入 (36.5×27×2.8㎝)
80916-808 尺3寸 **2,850円** 40入 (39.5×29.2×2.8㎝)
80917-808 尺4寸 **3,350円** 40入 (42.7×31.5×2.9㎝)
80918-808 尺5寸 **3,750円** 30入 (45.4×33.6×2.9㎝)
80919-808 尺6寸 **5,000円** 20入 (48.5×35.9×3㎝)

●表面に段無タイプ



[A]利久盆 溜底面黒塗 S·S塗（ノンスリップ加工）
80920-808 尺1寸 **3,400円** 60入 (33.1×23.8×2㎝)
80921-808 尺2寸 **3,750円** 50入 (36.1×26×2㎝)
80922-808 尺3寸 **4,250円** 40入 (39.2×28.2×2㎝)
80923-808 尺4寸 **5,000円** 40入 (42.2×30.4×2㎝)
80924-808 尺5寸 **5,500円** 30入 (45.2×32.5×2㎝)

●幅広型



[A]徳川盆 ベージュ真パール渕黒（ノンスリップ加工）
80925-808 尺2寸 **3,050円** 40入 (36×28.5×2㎝)
80926-808 尺3寸 **3,200円** 40入 (39×31×2.1㎝)
80927-808 尺4寸 **3,650円** 30入 (42×34×2.2㎝)
80928-808 尺5寸 **4,200円** 30入 (45×35.5×2.3㎝)

●持ち易い布目盆



[A]ウェーブ布目盆 レトロ（ノンスリップ加工）
80929-808 尺2寸 **3,100円** 50入 (36.5×27×2.8㎝)
80930-808 尺3寸 **3,550円** 40入 (39.5×29.2×2.8㎝)
80931-808 尺4寸 **4,150円** 40入 (42.7×31.5×2.9㎝)
80932-808 尺5寸 **4,750円** 30入 (45.4×33.6×2.9㎝)
80933-808 尺6寸 **6,100円** 20入 (48.5×35.9×3㎝)

●表面　フラットタイプ



[A]宴盆 紫真珠塗渕黒N.S（ノンスリップ加工）
80934-808 尺2寸 **2,600円** 50入 (36.5×26×2.1㎝)
80935-808 尺3寸 **3,050円** 40入 (39.7×27.7×2.2㎝)
80936-808 尺4寸 **3,500円** 40入 (42.8×31×2.3㎝)
80937-808 尺5寸 **4,000円** 30入 (45.6×32.1×2.3㎝)
80938-808 尺6寸 **4,350円** 20入 (48.4×34×2.4㎝)

●表面　布目タイプ



[A]宴布目盆 グリーンパール渕黒 キング塗
80939-808 尺2寸 **2,500円** 50入 (36.5×25.6×2.2㎝)
80940-808 尺3寸 **2,900円** 40入 (39.4×27.6×2.2㎝)
80941-808 尺4寸 **3,350円** 40入 (42.6×31×2.3㎝)
80942-808 尺5寸 **3,900円** 30入 (45.3×31.9×2.3㎝)
80943-808 尺6寸 **4,450円** 20入 (48.3×33.9×2.4㎝)

●薄型タイプ



[A]桐舟盆 黒
80944-808 尺1寸 **1,300円** 50入 (34×23.8×2.1㎝)
80945-808 尺2寸 **1,400円** 50入 (36.9×25.7×2.1㎝)
80946-808 尺3寸 **1,650円** 40入 (40×28×2.3㎝)
80947-808 尺4寸 **2,000円** 40入 (42.9×30×2.5㎝)
80948-808 尺5寸 **2,450円** 30入 (46×32×2.5㎝)

●持ち易いスマート盆



NEW

[A]白山盆 ブラックパールNS（艶消ノンスリップ加工）
80949-808 尺2寸 **3,050円** 50入 (36.8×25.6×2.1㎝)
80950-808 尺3寸 **3,600円** 40入 (39.7×27.7×2.2㎝)
80951-808 尺4寸 **4,250円** 40入 (42.8×30×2.4㎝)
80952-808 尺5寸 **4,750円** 30入 (45.6×32.1×2.4㎝)

●表面　ヘギ目タイプ



[TA]耐熱宴ヘギ目盆 溜（ノンスリップ加工）（洗）
80953-808 尺2寸 **2,900円** 50入 (36.5×25.6×2.2㎝)
80954-808 尺3寸 **3,350円** 40入 (39.4×27.6×2.2㎝)
80955-808 尺4寸 **4,300円** 40入 (42.6×31×2.3㎝)
80956-808 尺5寸 **4,800円** 30入 (45.3×31.9×2.3㎝)
80957-808 尺6寸 **5,700円** 20入 (48.3×33.9×2.4㎝)

[A]ABS樹脂 耐熱温度70℃まで　[TA]耐熱ABS樹脂 洗浄機対応　[SS塗]ソフトでキズに対して復元力のある塗りです　[キング塗]肉持ちがあり、ベタつかないノンスリップ作用のある塗りです

●特注色、ノンスリップ加工承ります。お問い合わせください。

越前漆器 Echizen lacquerware

えびす盆



NEW

[A]えびす盆 黒天朱（ロット10枚）
81001-818 尺2寸 900円 (36×26×2cm)
81002-818 尺3寸 1,050円 (39.5×28.5×2cm)
81003-818 尺4寸 1,250円 (42.5×30.5×2cm)

[A]えびす盆 黒天朱SL（ノンスリップ加工）（ロット10枚）
81004-818 尺2寸 1,290円 (36×26×2cm)
81005-818 尺3寸 1,520円 (39.5×28.5×2cm)
81006-818 尺4寸 1,790円 (42.5×30.5×2cm)

大寿木目盆（奥広タイプ）



NEW

[A]大寿木目盆 黒天朱
81007-818 尺1寸 1,050円 (33.5×26×2.2cm)
81008-818 尺2寸 1,300円 (36×28.2×2.2cm)
81009-818 尺3寸 1,450円 (39.2×30.7×2.2cm)
81010-818 尺4寸 2,000円 (42.7×33.3×2.2cm)
81011-818 尺5寸 2,400円 (45.6×35.6×2.2cm)
81012-818 尺6寸 2,900円 (48.6×38×2.6cm)
81013-818 尺7寸 3,500円 (52×40×2.6cm)

[A]大寿木目盆 黒天朱SL（ノンスリップ加工）
81014-818 尺1寸 1,250円 (33.5×26×2.2cm)
81015-818 尺2寸 1,550円 (36×28.2×2.2cm)
81016-818 尺3寸 1,800円 (39.2×30.7×2.2cm)
81017-818 尺4寸 2,550円 (42.7×33.3×2.2cm)
81018-818 尺5寸 2,950円 (45.6×35.6×2.2cm)
81019-818 尺6寸 4,100円 (48.6×38×2.6cm)
81020-818 尺7寸 4,800円 (52×40×2.6cm)

[TA]耐熱大寿木目盆 黒天朱
81021-818 尺1寸 1,450円 (33.5×26×2.2cm)
81022-818 尺2寸 1,800円 (36×28.2×2.2cm)
81023-818 尺3寸 2,050円 (39.2×30.7×2.2cm)
81024-818 尺4寸 2,550円 (42.7×33.3×2.2cm)
81025-818 尺5寸 3,050円 (45.6×35.6×2.2cm)
81026-818 尺6寸 4,000円 (48.6×38×2.6cm)
81027-818 尺7寸 4,600円 (52×40×2.6cm)

[TA]耐熱大寿木目盆 黒天朱SL（ノンスリップ加工）
81028-818 尺1寸 1,700円 (33.5×26×2.2cm)
81029-818 尺2寸 2,050円 (36×28.2×2.2cm)
81030-818 尺3寸 2,350円 (39.2×30.7×2.2cm)
81031-818 尺4寸 3,050円 (42.7×33.3×2.2cm)
81032-818 尺5寸 3,650円 (45.6×35.6×2.2cm)
81033-818 尺6寸 4,700円 (48.6×38×2.6cm)
81034-818 尺7寸 5,250円 (52×40×2.6cm)

ケヤキ会席盆



NEW ※新尺2は尺2サイズを奥広にしたタイプのお盆です。

[A]ケヤキ会席盆 新溜
81035-818 尺0寸 1,030円 (30×21.9×1.8cm)
81036-818 尺1寸 1,100円 (33×24×2cm)
81037-818 尺2寸 1,300円 (36×26×2cm)
81038-818 新尺2寸 1,500円 (37×29×1.8cm)
81039-818 尺3寸 1,500円 (39.5×28.5×2cm)
81040-818 尺4寸 1,850円 (42.5×30.5×2cm)
81041-818 尺5寸 2,300円 (45.5×32×2cm)
81042-818 尺6寸 3,000円 (48.5×33×2cm)

[A]ケヤキ会席盆 新溜SL（ノンスリップ加工）
81043-818 尺0寸 1,280円 (30×21.9×1.8cm)
81044-818 尺1寸 1,330円 (33×24×2cm)
81045-818 尺2寸 1,630円 (36×26×2cm)
81046-818 新尺2寸 1,880円 (37×29×1.8cm)
81047-818 尺3寸 1,930円 (39.5×28.5×2cm)
81048-818 尺4寸 2,330円 (42.5×30.5×2cm)
81049-818 尺5寸 2,980円 (45.5×32×2cm)
81050-818 尺6寸 3,830円 (48.5×33×2cm)

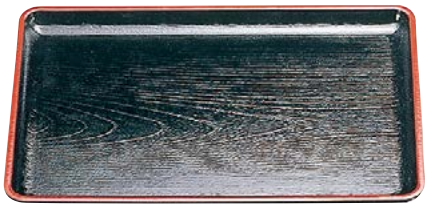

NEW ※新尺2は尺2サイズを奥広にしたタイプのお盆です。

[A]ケヤキ会席盆 黒天朱
81051-818 尺0寸 1,080円 (30×21.9×1.8cm)
81052-818 尺1寸 1,120円 (33×24×2cm)
81053-818 尺2寸 1,320円 (36×26×2cm)
81054-818 新尺2寸 1,530円 (37×29×1.8cm)
81055-818 尺3寸 1,530円 (39.5×28.5×2cm)
81056-818 尺4寸 1,850円 (42.5×30.5×2cm)
81057-818 尺5寸 2,350円 (45.5×32×2cm)
81058-818 尺6寸 3,300円 (48.5×33×2cm)

[A]ケヤキ会席盆 黒天朱SL（ノンスリップ加工）
81059-818 尺0寸 1,130円 (30×21.9×1.8cm)
81060-818 尺1寸 1,230円 (33×24×2cm)
81061-818 尺2寸 1,430円 (36×26×2cm)
81062-818 新尺2寸 1,600円 (37×29×1.8cm)
81063-818 尺3寸 1,640円 (39.5×28.5×2cm)
81064-818 尺4寸 1,940円 (42.5×30.5×2cm)
81065-818 尺5寸 2,630円 (45.5×32×2cm)
81066-818 尺6寸 3,430円 (48.5×33×2cm)

[TA]耐熱ケヤキ会席盆 黒天朱
81067-818 尺0寸 1,600円 (30×21.9×1.8cm)
81068-818 尺1寸 1,800円 (33×24×2cm)
81069-818 尺2寸 2,150円 (36×26×2cm)
81070-818 新尺2寸 2,350円 (37×29×1.8cm)
81071-818 尺3寸 2,550円 (39.5×28.5×2cm)
81072-818 尺4寸 3,000円 (42.5×30.5×2cm)
81073-818 尺5寸 3,800円 (45.5×32×2cm)
81074-818 尺6寸 4,500円 (48.5×33×2cm)

[TA]耐熱ケヤキ会席盆 黒天朱SL（ノンスリップ加工）
81075-818 尺0寸 1,900円 (30×21.9×1.8cm)
81076-818 尺1寸 2,100円 (33×24×2cm)
81077-818 尺2寸 2,550円 (36×26×2cm)
81078-818 新尺2寸 2,850円 (37×29×1.8cm)
81079-818 尺3寸 2,950円 (39.5×28.5×2cm)
81080-818 尺4寸 3,550円 (42.5×30.5×2cm)
81081-818 尺5寸 4,200円 (45.5×32×2cm)
81082-818 尺6寸 5,200円 (48.5×33×2cm)

清流長手木目盆



NEW

[A]清流長手木目盆 溜
81083-818 尺1寸 1,080円 (34×24.6×1.5cm)
81084-818 尺2寸 1,280円 (36×26×1.5cm)
81085-818 尺3寸 1,430円 (39.4×28.4×1.5cm)
81086-818 尺4寸 1,920円 (42.4×30.4×1.5cm)
81087-818 尺5寸 2,280円 (45.6×32.8×1.5cm)

[A]清流長手木目盆 溜SL（ノンスリップ加工）
81088-818 尺1寸 1,500円 (34×24.6×1.5cm)
81089-818 尺2寸 1,700円 (36×26×1.5cm)
81090-818 尺3寸 1,950円 (39.4×28.4×1.5cm)
81091-818 尺4寸 2,550円 (42.4×30.4×1.5cm)
81092-818 尺5寸 2,800円 (45.6×32.8×1.5cm)



NEW

[A]清流長手木目盆 黒天朱
81093-818 尺1寸 930円 (34×24.6×1.5cm)
81094-818 尺2寸 1,080円 (36×26×1.5cm)
81095-818 尺3寸 1,200円 (39.4×28.4×1.5cm)
81096-818 尺4寸 1,680円 (42.4×30.4×1.5cm)
81097-818 尺5寸 1,850円 (45.6×32.8×1.5cm)

[A]清流長手木目盆 黒天朱SL（ノンスリップ加工）
81098-818 尺1寸 1,230円 (34×24.6×1.5cm)
81099-818 尺2寸 1,380円 (36×26×1.5cm)
810100-818 尺3寸 1,580円 (39.4×28.4×1.5cm)
810101-818 尺4寸 2,230円 (42.4×30.4×1.5cm)
810102-818 尺5寸 2,530円 (45.6×32.8×1.5cm)

[TA]耐熱清流長手木目盆 黒天朱
810103-818 尺1寸 1,800円 (34×24.6×1.5cm)
810104-818 尺2寸 1,950円 (36×26×1.5cm)
810105-818 尺3寸 2,350円 (39.4×28.4×1.5cm)
810106-818 尺4寸 2,850円 (42.4×30.4×1.5cm)
810107-818 尺5寸 3,250円 (45.6×32.8×1.5cm)

[TA]耐熱清流長手木目盆 黒天朱SL（ノンスリップ加工）
810108-818 尺1寸 2,000円 (34×24.6×1.5cm)
810109-818 尺2寸 2,300円 (36×26×1.5cm)
810110-818 尺3寸 2,750円 (39.4×28.4×1.5cm)
810111-818 尺4寸 3,300円 (42.4×30.4×1.5cm)
810112-818 尺5寸 3,800円 (45.6×32.8×1.5cm)

[A]ABS樹脂 [TA]耐熱ABS樹脂／SL:ノンスリップ



[A]富士長手木目盆 黒渕朱

81101-808	尺1寸	**900円**	50入	(33×24.2×1.6cm)
81102-808	尺2寸	**1,050円**	40入	(36×26.4×1.6cm)
81103-808	尺3寸	**1,150円**	40入	(39×28.6×1.6cm)
81104-808	尺4寸	**1,650円**	40入	(42×30.8×1.7cm)
81105-808	尺5寸	**1,850円**	30入	(45×33×1.7cm)
81106-808	尺6寸	**2,500円**	30入	(48×35.2×1.7cm)

[A]富士長手木目盆 黒渕朱(ノンスリップ加工)

81107-808	尺1寸	**1,150円**	50入	(33×24.2×1.6cm)
81108-808	尺2寸	**1,300円**	40入	(36×26.4×1.6cm)
81109-808	尺3寸	**1,500円**	40入	(39×28.6×1.6cm)
81110-808	尺4寸	**2,100円**	40入	(42×30.8×1.7cm)
81111-808	尺5寸	**2,450円**	30入	(45×33×1.7cm)
81112-808	尺6寸	**3,300円**	30入	(48×35.2×1.7cm)



[A]地木目長手盆 黒天朱

81113-808	尺1寸	**1,050円**	50入	(33.5×26×2.2cm)
81114-808	尺2寸	**1,300円**	40入	(36×28.2×2.2cm)
81115-808	尺3寸	**1,450円**	40入	(39.2×30.7×2.2cm)
81116-808	尺4寸	**2,000円**	40入	(42.6×33.3×2.5cm)
81117-808	尺5寸	**2,400円**	30入	(45.6×35.6×2.4cm)
81118-808	尺6寸	**2,900円**	30入	(48.3×37.5×2.5cm)

[A]地木目長手盆 黒天朱(ノンスリップ加工)

81119-808	尺1寸	**1,250円**	50入	(33.5×26×2.2cm)
81120-808	尺2寸	**1,550円**	40入	(36×28.2×2.2cm)
81121-808	尺3寸	**1,800円**	40入	(39.2×30.7×2.2cm)
81122-808	尺4寸	**2,550円**	40入	(42.6×33.3×2.5cm)
81123-808	尺5寸	**2,950円**	30入	(45.6×35.6×2.4cm)
81124-808	尺6寸	**4,100円**	30入	(48.3×37.5×2.5cm)



[A]ケヤキ会席盆 黒天朱

81125-808	尺1寸	**1,120円**	50入	(33×24×2cm)
81126-808	尺2寸	**1,320円**	40入	(35.7×25.6×1.8cm)
81127-808	新尺2寸	**1,530円**	40入	(37×29×1.8cm)
81128-808	尺3寸	**1,530円**	40入	(39.2×28.2×1.8cm)
81129-808	尺4寸	**1,850円**	40入	(42.5×30.3×1.8cm)
81130-808	尺5寸	**2,350円**	30入	(45.4×31.6×2cm)

[A]ケヤキ会席盆 黒天朱(ノンスリップ加工)

81131-808	尺1寸	**1,230円**	50入	(33×24×2cm)
81132-808	尺2寸	**1,430円**	40入	(35.7×25.6×1.8cm)
81133-808	新尺2寸	**1,600円**	40入	(37×29×1.8cm)
81134-808	尺3寸	**1,640円**	40入	(39.2×28.2×1.8cm)
81135-808	尺4寸	**1,940円**	40入	(42.5×30.3×1.8cm)
81136-808	尺5寸	**2,630円**	30入	(45.4×31.6×2cm)



[A]清風長手木目盆 溜

81137-808	尺1寸	**1,080円**	50入	(34×24.5×1.5cm)
81138-808	尺2寸	**1,280円**	40入	(36×26×1.5cm)
81139-808	尺3寸	**1,430円**	40入	(39.3×28.4×1.5cm)
81140-808	尺4寸	**1,920円**	30入	(42.4×30.4×1.5cm)
81141-808	尺5寸	**2,280円**	30入	(45.7×32.8×1.5cm)



[A]つるぎ長手盆 栃刷毛目

81142-808	尺1寸	**1,700円**	50入	(33×24.2×1.6cm)
81143-808	尺2寸	**2,050円**	40入	(36×26.4×1.6cm)
81144-808	尺3寸	**2,500円**	40入	(39×28.6×1.6cm)
81145-808	尺4寸	**2,900円**	40入	(42×30.8×1.7cm)
81146-808	尺5寸	**3,500円**	30入	(45×33×1.7cm)



[A]ダイヤ木目盆 溜

81147-808	尺1寸	**1,550円**	50入	(32×23×2.1cm)
81148-808	尺2寸	**1,950円**	40入	(36×27×2.1cm)
81149-808	尺3寸	**2,200円**	40入	(39×29.5×2.1cm)
81150-808	尺4寸	**2,800円**	40入	(42.4×30.5×2.2cm)
81151-808	尺5寸	**3,300円**	20入	(45×31.5×2.3cm)
81152-808	尺6寸	**3,650円**	20入	(48×33×2.3cm)



[A]桐木目長手盆 新溜N.S (ノンスリップ加工)

81153-808	尺1寸	**1,550円**	50入	(33.7×26.5×1.6cm)
81154-808	尺2寸	**1,750円**	40入	(36.7×28.6×1.6cm)
81155-808	尺3寸	**2,050円**	40入	(39.7×30.9×1.6cm)
81156-808	尺4寸	**2,650円**	40入	(43.7×34.2×1.6cm)
81157-808	尺5寸	**3,250円**	30入	(47×37.2×1.8cm)
81158-808	尺6寸	**3,850円**	30入	(50×39.5×1.8cm)



[TA]耐熱地木目長手盆 黒天朱 (ノンスリップ加工)

81159-808	尺1寸	**1,700円**	50入	(33.5×26×2.2cm)
81160-808	尺2寸	**2,050円**	40入	(36×28.2×2.2cm)
81161-808	尺3寸	**2,350円**	40入	(39.2×30.7×2.2cm)
81162-808	尺4寸	**3,050円**	40入	(42.6×33.3×2.5cm)
81163-808	尺5寸	**3,650円**	30入	(45.6×35.6×2.4cm)
81164-808	尺6寸	**4,700円**	30入	(48.3×37.5×2.5cm)

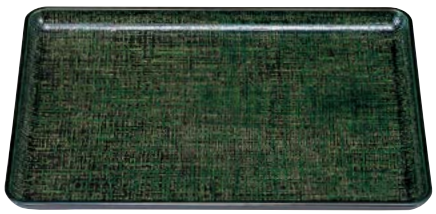

[TA]耐熱一休布目盆 グリーンカスリ (ノンスリップ加工)

81165-808	尺1寸	**2,550円**	50入	(33×24×2cm)
81166-808	尺2寸	**3,050円**	40入	(35.7×25.6×1.8cm)
81167-808	新尺2寸	**3,350円**	40入	(37×29×1.8cm)
81168-808	尺3寸	**3,600円**	40入	(39.2×28.2×1.8cm)
81169-808	尺4寸	**4,200円**	40入	(42.5×30.3×1.8cm)
81170-808	尺5寸	**4,750円**	30入	(45.4×31.6×2cm)



[A]日野盆 紫雲流渕黒 ハード塗

81171-808	尺2寸	**2,850円**	50入	(36.5×26.6×1cm)
81172-808	尺3寸	**3,300円**	40入	(39.4×28.9×1.1cm)
81173-808	尺4寸	**4,300円**	40入	(42.4×30.9×1.2cm)
81174-808	尺5寸	**4,800円**	30入	(45.4×33.2×1.3cm)



[A]千筋盆 黒天金

81175-808	尺1寸	**1,500円**	50入	(32.5×25×2.3cm)
81176-808	尺2寸	**1,700円**	40入	(35.5×27.3×2.3cm)
81177-808	尺3寸	**1,950円**	40入	(38.6×29.5×2.3cm)



[A]ABSそば盆 黒木目渕朱

81178-808	3ッ膳	**5,550円**	30入	(39.5×25.8×2.6cm)
81179-808	4ッ膳	**6,750円**	20入	(42.7×27.5×2.6cm)
81180-808	5ッ膳	**7,600円**	20入	(45.5×31.3×2.9cm)
81181-808	6ッ膳	**9,000円**	15入	(54.5×31×3cm)

越前漆器 Echizen lacquerware

利休盆（DX重厚型）



[A]利休盆 黒天朱

81201-818	尺1寸	900円	(33.2×24.2×1.8cm)
81202-818	尺2寸	1,050円	(36.2×26.4×1.8cm)
81203-818	尺3寸	1,150円	(39.2×28.8×1.8cm)
81204-818	尺4寸	1,650円	(42.3×31×1.8cm)
81205-818	尺5寸	1,850円	(45.3×33.2×1.8cm)

[A]利休盆 黒天朱SL（ノンスリップ加工）

81206-818	尺1寸	1,150円	(33.2×24.2×1.8cm)
81207-818	尺2寸	1,300円	(36.2×26.4×1.8cm)
81208-818	尺3寸	1,500円	(39.2×28.8×1.8cm)
81209-818	尺4寸	2,100円	(42.3×31×1.8cm)
81210-818	尺5寸	2,450円	(45.3×33.2×1.8cm)



[A]利休盆 黒

81241-818	尺1寸	900円	(33.2×24.2×1.8cm)
81242-818	尺2寸	1,050円	(36.2×26.4×1.8cm)
81243-818	尺3寸	1,150円	(39.2×28.8×1.8cm)
81244-818	尺4寸	1,650円	(42.3×31×1.8cm)
81245-818	尺5寸	1,850円	(45.3×33.2×1.8cm)

[A]利休盆 黒SL（ノンスリップ加工）

81246-818	尺1寸	1,150円	(33.2×24.2×1.8cm)
81247-818	尺2寸	1,300円	(36.2×26.4×1.8cm)
81248-818	尺3寸	1,500円	(39.2×28.8×1.8cm)
81249-818	尺4寸	2,100円	(42.3×31×1.8cm)
81250-818	尺5寸	2,450円	(45.3×33.2×1.8cm)

新木目会席盆



[A]新木目会席盆 黒天朱

81211-818	尺0寸	980円	(30×21.9×1.8cm)
81212-818	尺1寸	1,030円	(33×24×2cm)
81213-818	新尺1	1,250円	(33.3×26×1.7cm)
81214-818	尺2寸	1,230円	(36×26×2cm)
81215-818	新尺2	1,430円	(37×29×1.8cm)
81216-818	尺3寸	1,430円	(39.5×28.5×2cm)
81217-818	尺4寸	1,780円	(42.5×30.5×2cm)
81218-818	尺5寸	2,240円	(45.5×32×2cm)
81219-818	尺6寸	2,930円	(48.5×33×2cm)

[A]新木目会席盆 黒天朱SL（ノンスリップ加工）

81220-818	尺0寸	1,230円	(30×21.9×1.8cm)
81221-818	尺1寸	1,330円	(33×24×2cm)
81222-818	新尺1	1,550円	(33.3×26×1.7cm)
81223-818	尺2寸	1,580円	(36×26×2cm)
81224-818	新尺2	1,750円	(37×29×1.8cm)
81225-818	尺3寸	1,830円	(39.5×28.5×2cm)
81226-818	尺4寸	2,180円	(42.5×30.5×2cm)
81227-818	尺5寸	2,650円	(45.5×32×2cm)
81228-818	尺6寸	3,550円	(48.5×33×2cm)



[A]新木目会席盆 新溜SL（ノンスリップ加工）

81251-818	尺0寸	1,280円	(30×21.9×1.8cm)
81252-818	尺1寸	1,380円	(33×24×2cm)
81253-818	新尺1	1,550円	(33.3×26×1.7cm)
81254-818	尺2寸	1,630円	(36×26×2cm)
81255-818	新尺2	1,800円	(37×29×1.8cm)
81256-818	尺3寸	1,880円	(39.5×28.5×2cm)
81257-818	尺4寸	2,280円	(42.5×30.5×2cm)
81258-818	尺5寸	2,750円	(45.5×32×2cm)
81259-818	尺6寸	3,600円	(48.5×33×2cm)

※新尺1は尺1サイズを、新尺2は尺2サイズを奥広にしたタイプのお盆です。

桐木目会席盆（奥広タイプ）



[A]桐木目会席盆 黒天朱

81229-818	尺1寸	1,180円	(33.7×26.5×1.6cm)
81230-818	尺2寸	1,330円	(36.7×28.6×1.6cm)
81231-818	尺3寸	1,530円	(39.7×30.9×1.6cm)
81232-818	尺4寸	2,080円	(43.7×34.2×1.6cm)
81233-818	尺5寸	2,480円	(47×37.2×1.8cm)
81234-818	尺6寸	3,150円	(50×39.6×1.8cm)

[A]桐木目会席盆 黒天朱SL（ノンスリップ加工）

81235-818	尺1寸	1,450円	(33.7×26.5×1.6cm)
81236-818	尺2寸	1,650円	(36.7×28.6×1.6cm)
81237-818	尺3寸	1,900円	(39.7×30.9×1.6cm)
81238-818	尺4寸	2,500円	(43.7×34.2×1.6cm)
81239-818	尺5寸	3,000円	(47×37.2×1.8cm)
81240-818	尺6寸	3,600円	(50×39.6×1.8cm)



[A]桐木目会席盆 新溜SL（ノンスリップ加工）

81260-818	尺1寸	1,550円	(33.7×26.5×1.6cm)
81261-818	尺2寸	1,750円	(36.7×28.6×1.6cm)
81262-818	尺3寸	2,050円	(39.7×30.9×1.6cm)
81263-818	尺4寸	2,650円	(43.7×34.2×1.6cm)
81264-818	尺5寸	3,250円	(47×37.2×1.8cm)
81265-818	尺6寸	3,850円	(50×39.6×1.8cm)

ブラウン塗シリーズ



[A]ケヤキ会席盆 ブラウンSL（ノンスリップ加工）

81266-818	尺0寸	1,680円	(30×21.9×1.8cm)
81267-818	尺1寸	1,700円	(33×24×2cm)
81268-818	尺2寸	1,850円	(36×26×2cm)
81269-818	尺3寸	2,050円	(39.5×28.5×2cm)
81270-818	尺4寸	2,350円	(42.5×30.5×2cm)
81271-818	尺5寸	2,900円	(45.5×32×2cm)



[A]清流長手木目盆 ブラウンSL（ノンスリップ加工）

81272-818	尺1寸	1,850円	(34×24.6×1.5cm)
81273-818	尺2寸	2,100円	(36×26×1.5cm)
81274-818	尺3寸	2,250円	(39.4×28.4×1.5cm)
81275-818	尺4寸	2,850円	(42.4×30.4×1.5cm)
81276-818	尺5寸	3,150円	(45.6×32.8×1.5cm)



[A]木目フライト盆 ブラウンSL（ノンスリップ加工）

81277-818	尺2寸	2,350円	(37.3×25.5×1.8cm)
81278-818	尺3寸	2,750円	(39.4×27.6×1.9cm)
81279-818	尺4寸	3,150円	(42.5×30.1×2cm)
81280-818	尺5寸	3,600円	(45.6×32.5×2.1cm)

カフェトレー



81281-818
[TA]耐熱厚渕隅丸ミニ盆 ブラウン塗SL
1,900円
(28×20×1.8cm)



81282-818
[A]尺0胴張盆 ブラウン塗SL
1,500円
(29.9×21.9×1.4cm)

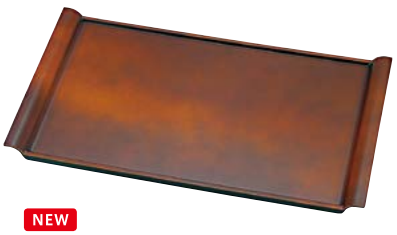

81283-818
[A]尺1細長エアートレー ブラウン塗SL
1,750円
(32.3×17.9×1.9cm)





[A]ABS樹脂　[TA]耐熱ABS樹脂／SL:ノンスリップ



NEW

[TA]バリスタトレー カプチーノNS底黒塗（ノンスリップ加工）（洗）
81301-808 尺2寸 **3,800円** 50入 （36.3×28.1×1.4cm）
81302-808 尺3寸 **4,500円** 40入 （39.8×30.4×1.6cm）
81303-808 尺4寸 **5,550円** 40入 （43×33×1.8cm）



NEW

[TA]バリスタトレー 黒（洗）
81304-808 尺2寸 **2,000円** 50入 （36.3×28.1×1.4cm）
81305-808 尺3寸 **2,350円** 40入 （39.8×30.4×1.6cm）
81306-808 尺4寸 **3,100円** 40入 （43×33×1.8cm）



81307-808 [M]メラミン カフェトレー ホワイト（洗）
2,000円 60入（30×21.5×1.9cm）
81308-808 [M]メラミン カフェトレー イエロー（洗）
2,000円 60入（30×21.5×1.9cm）



NEW

[TA]長手トレー ラバーウッドNS（艶消ノンスリップ加工）（洗）
81309-808 35cm **4,200円** 50入 （34.8×26.9×2cm）
81310-808 41cm **5,100円** 40入 （41×29.8×2cm）



NEW

[TA]長手トレー ライトウッドNS（艶消ノンスリップ加工）（洗）
81311-808 35cm **4,200円** 50入 （34.8×26.9×2cm）
81312-808 41cm **5,100円** 40入 （41×29.8×2cm）



NEW

[TA]長手トレー グレーウッドNS（艶消ノンスリップ加工）（洗）
81313-808 35cm **4,200円** 50入 （34.8×26.9×2cm）
81314-808 41cm **5,100円** 40入 （41×29.8×2cm）



NEW

[A]スカイトレー 栃刷毛目NS（艶消ノンスリップ加工）
81315-808 尺1寸 **2,550円** 50入 （33.9×22.5×2.1cm）
81316-808 尺2寸 **2,850円** 50入 （36.8×24.3×2.1cm）
81317-808 尺3寸 **3,350円** 40入 （39.8×27.3×2.1cm）



[A]スカイトレー ホワイト雲流
81318-808 尺1寸 **2,450円** 50入 （33.9×22.5×2.1cm）
81319-808 尺2寸 **2,700円** 50入 （36.8×24.3×2.1cm）
81320-808 尺3寸 **3,050円** 40入 （39.8×27.3×2.1cm）



[A]平成長手盆 白木征目（ノンスリップ加工）
81321-808 尺2寸 **3,450円** 40入 （36.3×25.5×1.8cm）
81322-808 尺3寸 **3,750円** 40入 （39.3×27.3×1.8cm）
81323-808 尺4寸 **4,250円** 40入 （42.4×29.4×1.8cm）



NEW

81324-808 [TA]スリムトレー ブラックパールNS 30cm（艶消ノンスリップ加工）
1,650円 80入（30×20×1.9cm）
81325-808 [TA]スリムトレー 総赤塗 30cm
1,450円 80入（30×20×1.9cm）



NEW

81326-808 [TA]スリムトレー ブラックパールNS 39cm（艶消ノンスリップ加工）
2,000円 50入（39×20×2cm）
81327-808 [TA]スリムトレー 総赤塗 39cm
1,800円 50入（39×20×2cm）

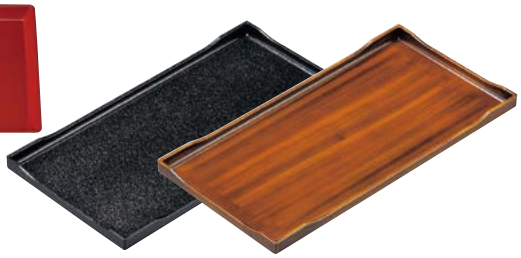

81328-808 [A]30cmカスター盆 ブラックパール
1,500円 60入（31.1×16×19cm）
81329-808 [A]30cmカスター盆 栃刷毛目
1,950円 60入（31.1×16×1.9cm）



[A]厚口布目盆 黒（ノンスリップ加工）
81330-808 8寸 **1,150円** 60入 （23.9×23.9×1.5cm）
81331-808 9寸 **1,400円** 60入 （27×27×1.7cm）
[A]厚口布目盆 朱（ノンスリップ加工）
81332-808 8寸 **1,200円** 60入 （23.9×23.9×1.5cm）
81333-808 9寸 **1,450円** 60入 （27×27×1.7cm）



[A]長手布目盆 黒（ノンスリップ加工）
81334-808 9寸 **1,350円** 60入 （27.3×21.3×1.6cm）
81335-808 尺0寸 **1,600円** 60入 （30.5×21.4×1.7cm）
[A]長手布目盆 グリーン（ノンスリップ加工）
81336-808 9寸 **1,350円** 60入 （27.3×21.3×1.6cm）
81337-808 尺0寸 **1,600円** 60入 （30.5×21.4×1.7cm）



NEW

[A]正角木目盆 黒天朱NS（ノンスリップ加工）
81338-808 8寸 **1,300円** 60入 （24.2×24.2×2cm）
81339-808 9寸 **1,550円** 60入 （27.5×27.5×2cm）
81340-808 尺0寸 **2,050円** 50入 （30.5×30.5×2cm）
81341-808 尺1寸 **2,450円** 40入 （33.5×33.5×2cm）
81342-808 尺2寸 **2,900円** 40入 （36.7×36.7×2.5cm）

●特注色、ノンスリップ加工承ります。お問い合わせください。

乱引半月盆




NEW

[A]乱引半月盆 黒渕天朱

81401-818	5寸	380円	(15×13.2×0.7cm)
81402-818	7寸	600円	(22.1×19.8×0.9cm)
81403-818	9寸	900円	(26.9×23.8×1cm)
81404-818	尺0寸	1,150円	(31.5×27.8×1cm)
81405-818	尺2寸	1,650円	(36×31.9×1.1cm)
81406-818	尺3寸	2,150円	(39×34.5×1.1cm)

NEW

[A]乱引半月盆 溜

81407-818	5寸	420円	(15×13.2×0.7cm)
81408-818	7寸	700円	(22.1×19.8×0.9cm)
81409-818	9寸	1,000円	(26.9×23.8×1cm)
81410-818	尺0寸	1,300円	(31.5×27.8×1cm)
81411-818	尺2寸	1,800円	(36×31.9×1.1cm)
81412-818	尺3寸	2,300円	(39×34.5×1.1cm)

浪漫半月盆〈片面タイプ〉




NEW

[A]浪漫半月盆 後藤塗毘沙門天SL(ノンスリップ加工)

81413-818	8.5寸	1,850円	(26×22.6×1.2cm)
81414-818	尺2寸	3,200円	(36×31×1cm)
81415-818	尺3寸	3,800円	(38.9×33.5×1.2cm)
81416-818	尺4寸	4,300円	(41.9×36.1×1.4cm)
81417-818	尺5寸	4,900円	(44.9×38.7×1.4cm)

NEW

[A]浪漫半月盆 シャンパンゴールドアクアSL(ノンスリップ加工)

81418-818	8.5寸	2,050円	(26×22.6×1.2cm)
81419-818	尺2寸	3,000円	(36×31×1cm)
81420-818	尺3寸	3,400円	(38.9×33.5×1.2cm)
81421-818	尺4寸	3,750円	(41.9×36.1×1.4cm)
81422-818	尺5寸	4,250円	(44.9×38.7×1.4cm)

新半月両面盆


B面


NEW

[A]新半月両面盆 黒タタキ/梨地

81423-818	尺1寸	2,450円	(33.4×29×1.8cm)
81424-818	尺2寸	2,750円	(36.3×31.8×1.8cm)
81425-818	尺3寸	3,200円	(39.8×34.5×2cm)
81426-818	尺4寸	3,950円	(42.7×36.8×1.5cm)
81427-818	尺5寸	4,650円	(45.7×39.2×1.6cm)

浪漫小判トレー



NEW

[A]浪漫小判トレー 溜毘沙門天塗

81428-818	尺3寸	3,050円	(39×28×1.3cm)
81429-818	尺4寸	3,450円	(42×30.3×1.4cm)
81430-818	尺5寸	3,850円	(45×32.5×1.5cm)

小判型フライト盆



NEW

[A]小判型フライト盆 黒パール弱SL(ノンスリップ加工)

81431-818	尺2.5寸	2,750円	(37.7×27.4×1.9cm)
81432-818	尺3.5寸	3,050円	(40.6×29.6×2cm)
81433-818	尺4.5寸	3,500円	(43.5×31.7×2.1cm)
81434-818	尺5.5寸	4,050円	(46.5×34×2.2cm)

丸盆




NEW

[A]丸盆 黒天朱SL(ノンスリップ加工)

81435-818	8寸	1,350円	(24×1.8cm)
81436-818	8.5寸	1,450円	(25.5×2cm)
81437-818	9寸	1,650円	(27×2.2cm)
81438-818	尺0寸	1,750円	(30×2.4cm)
81439-818	尺1寸	2,150円	(33×2.6cm)

NEW

[A]丸盆 朱天黒SL(ノンスリップ加工)

81440-818	8寸	1,400円	(24×1.8cm)
81441-818	8.5寸	1,500円	(25.5×2cm)
81442-818	9寸	1,700円	(27×2.2cm)
81443-818	尺0寸	1,900円	(30×2.4cm)
81444-818	尺1寸	2,200円	(33×2.6cm)

正角木目盆




NEW

[A]正角木目盆 黒天朱SL(ノンスリップ加工)

81445-818	8寸	1,300円	(24.2×24.2×2cm)
81446-818	9寸	1,550円	(27.5×27.5×2cm)
81447-818	尺0寸	2,050円	(30.5×30.5×2cm)
81448-818	尺1寸	2,450円	(33.5×33.5×2.3cm)
81449-818	尺2寸	2,900円	(36.7×36.7×2.5cm)

NEW

[A]正角木目盆 朱天黒SL(ノンスリップ加工)

81450-818	8寸	1,300円	(24.2×24.2×2cm)
81451-818	9寸	1,650円	(27.5×27.5×2cm)
81452-818	尺0寸	2,200円	(30.5×30.5×2cm)
81453-818	尺1寸	2,500円	(33.5×33.5×2.3cm)
81454-818	尺2寸	3,000円	(36.7×36.7×2.5cm)

脇取盆・運び盆



NEW スタッキングOK

[A]ABS木目脇取盆 黒天朱SL(ノンスリップ加工)

81455-818	尺5寸	3,150円	(45×29.8×4.1cm)
81456-818	尺8寸	4,800円	(54.4×36×4cm)
81457-818	尺9寸	5,300円	(57.5×36.3×4.3cm)
81458-818	2尺寸	6,200円	(60.3×39.2×4.5cm)



NEW スタッキングOK

[A]ABS木目脇取盆 新溜SL(ノンスリップ加工)

81459-818	尺5寸	3,150円	(45×29.8×4.1cm)
81460-818	尺8寸	4,850円	(54.4×36×4cm)
81461-818	尺9寸	5,800円	(57.5×36.3×4.3cm)
81462-818	2尺	6,500円	(60.3×39.2×4.5cm)



NEW 枠がABS樹脂にて破損に強い!

[ABS・木]ABS枠 目はじき脇取盆 黒天朱

81463-818	尺9寸	7,150円	(57×35.8×4.3cm)
81464-818	2尺	7,750円	(60.3×39.3×4.3cm)

[A]ABS樹脂 [TA]耐熱ABS樹脂／SL:ノンスリップ [毘沙門天]復元力が良好で傷に強く弱ノンスリップ作用のある塗りです


NEW

81501-808
[A]7寸角海峡懐石プレート 銀雲流/黒
2,500円
80入（22.3×22.3×1.4cm）

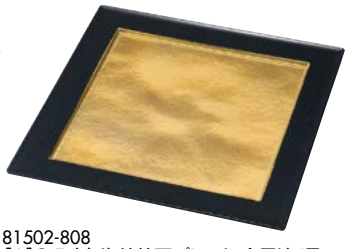

81502-808
[A]8.5寸角海峡懐石プレート 金雲流/黒
2,950円
60入（25.7×25.7×1.4cm）


NEW

81503-808
[A]尺0寸長手懐石プレート 銀透き内黒底塗
2,800円
60入（30.2×21.7×1.2cm）



81504-808
[A]尺0寸長手懐石プレート 金雲流渕黒
2,750円
60入（30.2×21.7×1.2cm）

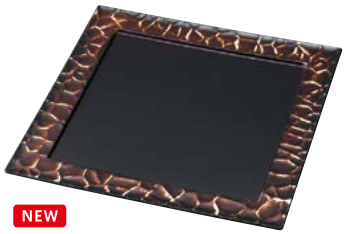
NEW

81505-808
[A]8.5寸角溶岩懐石プレート 消茶研出し
3,000円
60入（25.7×25.7×1.4cm）


NEW

81506-808
[PBT]7.5寸四方鉢 黒油滴裏黒塗（洗）
1,600円
80入（22.8×22.8×3cm）



81507-808
[A]8.5寸長手懐石プレート ピンク雲流
1,750円
80入（25.8×18.6×1.5cm）


NEW

81508-808
[A]8.5寸長手懐石プレート 白壇内銀透き底黒塗
2,700円
80入（25.8×18.6×1.5cm）

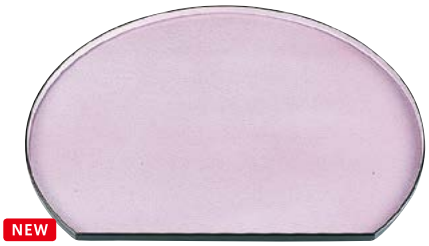
NEW

[A]半月会席盆 ピンク雲流渕黒NS（ノンスリップ加工）
81509-808 尺2寸 **3,500円** 40入 （36×30.5×1.4cm）
81510-808 尺3寸 **3,600円** 40入 （39×32.9×1.4cm）
81511-808 尺4寸 **4,200円** 30入 （42×35.6×1.4cm）
81512-808 尺5寸 **4,700円** 30入 （45×38.1×1.4cm）


NEW

[A]加賀半月盆 玉虫パール
81513-808 8寸 **1,700円** 60入 （24.2×21.7×1.1cm）
81514-808 9寸 **1,900円** 60入 （27.2×24.4×1.2cm）
81515-808 尺0寸 **2,400円** 60入 （30.2×27×1.3cm）
81516-808 尺1寸 **2,700円** 50入 （33.3×29.5×1.5cm）
81517-808 尺2寸 **3,000円** 50入 （36×32.3×1.7cm）
81518-808 尺3寸 **3,350円** 40入 （39×34.9×1.7cm）



[A]乱引半月盆 溜パール
81519-808 5寸 **380円** 100入 （15×13.3×0.8cm）
81520-808 7寸 **600円** 100入 （22.1×19.8×0.9cm）
81521-808 9寸 **900円** 60入 （27×23.8×0.9cm）
81522-808 尺0寸 **1,150円** 60入 （31.5×27.7×1.2cm）
81523-808 尺2寸 **1,650円** 40入 （36×31.8×1.2cm）
81524-808 尺3寸 **2,150円** 40入 （39×34.5×1.1cm）

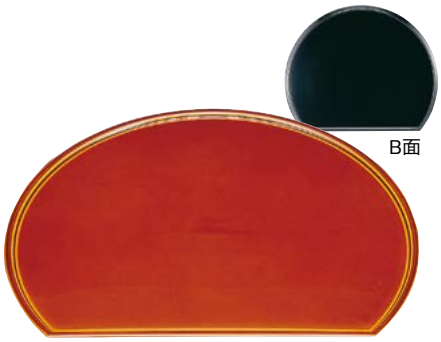
B面

[A]富士半月盆 漆調春慶塗B面黒塗
81525-808 尺2寸 **3,650円** 40入 （36.3×29.8×1cm）
81526-808 尺3寸 **4,150円** 40入 （39.3×32.3×1cm）
81527-808 尺4寸 **4,750円** 30入 （42.2×34.8×1.1cm）
81528-808 尺5寸 **5,350円** 30入 （45.4×37.3×1.2cm）

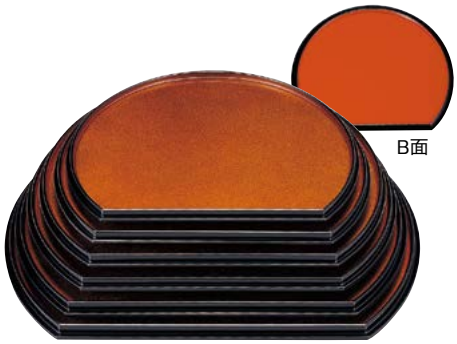
B面

[A]半月両面盆 金梨地/朱
81529-808 尺1寸 **2,000円** 50入 （33.5×28×1.7cm）
81530-808 尺2寸 **2,200円** 40入 （36×30×1.7cm）
81531-808 尺3寸 **2,500円** 40入 （39.5×34.5×2cm）
81532-808 尺4寸 **3,100円** 30入 （42.5×36.9×2.4cm）
81533-808 尺5寸 **3,650円** 30入 （45×38.5×2.5cm）
81534-808 尺6寸 **5,500円** 20入 （48.5×42×2.5cm）


B面
NEW

[A]半月両面盆 色紙金箔/黒布目
81535-808 尺1寸 **3,050円** 50入 （33.5×27.9×2cm）
81536-808 尺2寸 **3,300円** 40入 （36.3×30×2cm）
81537-808 尺3寸 **3,500円** 40入 （39.3×32.3×2cm）
81538-808 尺4寸 **4,000円** 30入 （42.4×34.8×2cm）
81539-808 尺5寸 **5,000円** 30入 （45.5×37.3×2cm）



[A]ABS木目脇取盆 黒天朱（ノンスリップ加工）
81540-808 尺7寸 **4,500円** 30入 （51.3×34.2×3.8cm）
81541-808 尺9寸 **5,300円** 20入 （57.5×36.3×4.3cm）
81542-808 2尺 **6,200円** 20入 （60.6×39.3×4.5cm）
81543-808 2尺3寸 **7,500円** 10入 （70×42.6×5.8cm）



[A]隅丸脇取盆 新黒木目天朱（ノンスリップ加工）
81544-808 尺6寸 **4,400円** 30入 （48.3×32.7×4cm）
81545-808 尺9寸（大） **6,200円** 20入 （57.5×42.3×4.2cm）
81546-808 2尺（大） **6,700円** 20入 （61.2×46×4.2cm）



[木]脇取盆 黒木目天朱
81547-808 尺9寸（中） **4,900円** 20入 （57.5×36.3×4.5cm）
81548-808 2尺（中） **5,400円** 20入 （60.3×39.5×4.5cm）
81549-808 尺9寸（大） **5,850円** 10入 （57.5×42.5×4.5cm）
81550-808 2尺（大） **6,100円** 10入 （60.3×45×4.5cm）

●特注色、ノンスリップ加工承ります。お問い合わせください。ハード塗り：表面が硬質な塗りです。



NEW
81601-818
[A]3.2寸亀甲汁椀 黒内朱
400円
(9.7×7cm・310cc)



NEW
81602-818
[A]3.2寸亀甲汁椀 溜内黒
430円
(9.7×7cm・310cc)



NEW
81603-818
[A]3.5寸筋汁椀 黒内朱
450円
(10.5×6.8cm・330cc)



NEW
81604-818
[A]3.5寸筋汁椀 溜内黒
500円
(10.5×6.8cm・330cc)



NEW
81605-818
[A]百合汁椀 黒/銀パール
800円
(10.5×7.4cm・340cc)



NEW
81606-818
[A]無地亀甲汁椀 黒内朱
450円
(11.1×6.9cm・360cc)



NEW
81607-818
[A]無地亀甲汁椀 溜内黒
480円
(11.1×6.9cm・360cc)



NEW
81608-818
[A]羽反亀甲汁椀 溜内黒
700円
(11×6.7cm・350cc)



NEW
81609-818
[A]羽反亀甲汁椀 春慶内黒
700円
(11×6.7cm・350cc)



NEW
81610-818
[TA]耐熱3.5無地汁椀 黒華連
1,350円
(10.8×6.8cm・340cc)



NEW
81611-818
[A]木目汁椀 黒内朱
550円
(10.5×6.9cm・350cc)



NEW
81612-818
[A]木目汁椀 溜内黒
600円
(10.5×6.9cm・350cc)



NEW
81613-818
[TA]耐熱3.5木目汁椀 黒内朱
800円
(10.8×6.8cm・350cc)



NEW
81614-818
[TA]耐熱3.5木目汁椀 赤溜内黒
950円
(10.8×6.8cm・350cc)



NEW
81615-818
[TA]耐熱3.6寸ワッパ汁椀 溜刷毛目
1,100円
(10.8×6.8cm・340cc)



NEW
81616-818
[A]3.7寸亀甲椀 黒内朱
500円
(10.8×7cm・390cc)



NEW
81617-818
[A]3.7寸亀甲椀 溜内朱
650円
(10.8×7cm・390cc)



NEW
[TA]耐熱流泉汁椀
81618-818 黒内朱 **650円** (11.1×7.1cm・390cc)
81619-818 根来研ぎ出し内黒 **850円** (11.1×7.1cm・390cc)
81620-818 溜内黒 **750円** (11.1×7.1cm・390cc)



NEW
81621-818
[A]4.0乱筋木目汁椀 栃内黒
1,000円
(11.9×7.7cm・440cc)



NEW
[A]φ110えびす亀甲汁椀
81622-818 新溜内朱 **280円** (10.9×6.7cm・310cc)
81623-818 黒内朱 **200円** (10.9×6.7cm・310cc)
81624-818 新溜内黒 **280円** (10.9×6.7cm・310cc)



NEW
81625-818
[A]新4寸亀甲汁椀 黒内朱
200円
(11.7×6.1cm・350cc)



NEW
81626-818
[A]新4寸亀甲汁椀 溜内朱
380円
(11.7×6.1cm・350cc)



NEW
[A]内外乱引汁椀 黒内朱
81627-818 大 **600円** (11.1×6.9cm・300cc)
81628-818 中 **450円** (10.3×6.9cm・290cc)
81629-818 小 **400円** (9.4×6.4cm・230cc)

[TA]耐熱内外乱引汁椀 黒内朱
81630-818 大 **700円** (11.1×6.9cm・300cc)
81631-818 中 **500円** (10.3×6.9cm・290cc)
81632-818 小 **450円** (9.4×6.4cm・230cc)



NEW
[A]内外乱引汁椀 新溜内朱
81633-818 大 **600円** (11.1×6.9cm・300cc)
81634-818 中 **450円** (10.3×6.9cm・290cc)
81635-818 小 **400円** (9.4×6.4cm・230cc)

[TA]耐熱内外乱引汁椀 新溜内朱
81636-818 大 **700円** (11.1×6.9cm・300cc)
81637-818 中 **500円** (10.3×6.9cm・290cc)
81638-818 小 **450円** (9.4×6.4cm・230cc)

[A]ABS樹脂 [TA]耐熱ABS樹脂

●別注塗りも承ります。



収納性に優れ、水切り付きで洗浄性能UP



81701-808
[TA]重ね椀(小) 黒内朱
550円
100入（10×6.7㎝·310cc）



81702-808
[TA]重ね椀(小) 新溜内黒
550円
100入（10×6.7㎝·310cc）



81703-808
[TA]重ね椀(大) 黒内朱
600円
100入（11.2×6.2㎝·350cc）



81704-808
[TA]重ね椀(大) 新溜内黒
600円
100入（11.2×6.2㎝·350cc）



81705-808
[TA]ボヌールカップ 白アクア
1,150円
100入（10.8×6.4㎝·300cc）



81706-808
[TA]エスポワールカップ 総花梨
1,540円
100入（10.8×6.4㎝·300cc）



81707-808
[TA]ニュー千筋ケヤキ椀 溜(通気穴付)
800円
200入（12×6.2㎝·290cc）



81708-808
[TA]3.5寸木目汁椀 内外ケヤキ
1,100円
200入（10.6×6.3㎝·300cc）



81709-808
[TA]4寸木目汁椀 内外ケヤキ
1,550円
200入（12.1×7.5㎝·500cc）



81710-808
[TA]3.8寸木目汁椀 内外ケヤキ
1,150円
200入（11.6×7㎝·400cc）



81711-808
[A]4寸亀甲汁椀 黒内朱
200円
400入（11.5×6㎝·320cc）



81712-808
[A]4寸亀甲汁椀 うるみ内朱
290円
400入（11.5×6㎝·320cc）



81713-808
[A]新3.2寸汁椀 黒木目内朱(通気穴付)
200円
400入（9.6×6.8㎝·270cc）



81714-808
[A]3.6寸亀甲汁椀 新溜
350円
200入（10.8×6.9㎝·370cc）



81715-808
[A]3.6寸宝生汁椀 黒内朱
530円
100入（11×7㎝·260cc）



81716-808
[A]3.8寸宝生汁椀 吟朱
630円
100入（11.7×7㎝·300cc）



81717-808
[TA]3.3寸布目汁椀 黒
630円
200入（10.4×6.5㎝·230cc）



81718-808
[TA]3.3寸布目汁椀 栃
830円
200入（10.4×6.5㎝·230cc）



81719-808
[TA]3.3寸美里荒筋汁椀 溜内朱
700円
200入（10×6.9㎝·210cc）



81720-808
[TA]耐熱ニュー3.2寸亀甲汁椀 黒内朱
650円
300入（9.7×6.6㎝·200cc）



81721-808
[PET]ひさご彫込汁椀 黒内朱
680円
200入（10.6φ×6.8㎝·380cc）



81722-808
[TA]3.6寸亀甲木目汁椀 黒内朱
700円
200入（10.9φ×7㎝·380cc）



81723-808
[A]羽反木目汁椀 溜
750円
200入（11.2×7.4㎝·330cc）



81724-808
[TA]ハツリ亀甲汁椀 銀朱
850円
100入（11φ×7.2㎝·400cc）



81725-808
[TA]ロクロ汁椀 栃内朱
1,050円
200入（11.4×7.1㎝·400cc）



81726-808
[A]4寸乱筋木目丼黒内朱
700円
200入（12×7.7㎝·470cc）



81727-808
[A]九頭竜汁椀 一筆曙
1,450円
100入（11.8×8.6㎝·480cc）



81728-808
[A]九頭竜汁椀 一筆根来
1,450円
100入（11.8×8.6㎝·480cc）



81729-808
[PBT]4.5寸木目お好み椀 新溜
850円
100入（13.5φ×8.2㎝·650cc）



81730-808
[TA]4.5寸美里千筋飯椀 溜内朱
1,300円
150入（13.4×7.5㎝·550cc）



81731-808
[A]4.7寸四季丼うるみ千筋内黒
780円
120入（14.1×7.2㎝·800cc）



81732-808
[A]4.8寸亀甲木目丼 溜内朱
900円
100入（14.4×7㎝·820cc）



81733-808
[A]渕布目茶漬け椀 黒内朱
550円
100入（15×6.8㎝·540cc）



81734-808
[A]5寸乱筋木目丼 黒内朱
800円
120入（15×8.7㎝·790cc）

耐熱スタック木目汁椀



81801-818
[TA]10.0耐熱スタック汁椀 黒内朱
600円（10×6.8cm·300cc）



81802-818
[TA]10.0耐熱スタック汁椀 新溜内黒
600円（10×6.8cm·300cc）



81803-818
[TA]10.0耐熱スタック汁椀 新溜内朱
600円（10×6.8cm·300cc）



※安定感のあるスタッキング!

耐熱ひょっとこ汁椀



81804-818
[TA]耐熱ひょっとこ汁椀 黒内朱
950円（11.4×6.8cm·360cc）



81805-818
[TA]耐熱ひょっとこ汁椀 新溜内黒
950円（11.4×6.8cm·360cc）



81806-818
[TA]耐熱ひょっとこ汁椀 摺り
1,600円（11.4×6.8cm·360cc）



※安定感のあるスタッキング!

耐熱105木調汁椀



81807-818
[TA]耐熱105木調汁椀 黒内朱
700円（10.5×6.2cm·320cc）



81808-818
[TA]耐熱105木調汁椀 摺り
1,100円（10.5×6.2cm·320cc）

耐熱115木調汁椀



81809-818
[TA]耐熱115木調汁椀 黒内朱
800円（11.6×6.7cm·400cc）



81810-818
[TA]耐熱115木調汁椀 摺り
1,150円（11.6×6.7cm·400cc）

吸物椀



81811-818
[TA]3寸ゆり小吸椀 ゴールドかすみ
2,200円
(8.9×9cm·身6.7cm·230cc)



81812-818
[A]姫わらべ小吸椀 茶金カスミ
1,350円
(9×9.1cm·身7cm·265cc)



81813-818
[TA]忍小吸椀 朱一筆
2,600円
(9.3×8.6cm·身6.5cm·240cc)



81814-818
[TA]3.3寸刷毛目小吸椀 溜
1,350円
(10×9.5cm·身6.7cm·280cc)



81815-818
[TA]3.3寸刷毛目小吸椀 朱研ぎ出し
1,500円
(10×9.5cm·身6.7cm·280cc)



81816-818
[TA]3.3寸ゆり型小吸椀 夕焼け
1,800円
(9.7×9.1cm·身67cm·300cc)



81817-818
[TA]3.2寸玉子椀 銀朱ぼかし
2,150円
(9.6×10cm·身7.1cm·265cc)



81818-818
[TA]3.3寸玉子千筋椀 溜内朱
1,700円
(10×10.3cm·身7.4cm·325cc)



81819-818
[TA]3.5寸丸駒椀 溜無地
1,800円
(10.2×9.5cm·身6.7cm·290cc)



81820-818
[木質]菊型吸物椀 チーク
2,150円
(10.8×10.4cm·身7.6cm·380cc)



81821-818
[TA]和越前椀 ワイン/銀かすり
2,750円
(11.1×10cm·身6.9cm·330cc)



81822-818
[TA]新和越前椀 金光彩高台内金ライン
2,300円
(11.2×9.9cm·身7.1cm·330cc)



81823-818
[A]4寸開き仙才椀 黒かすり
1,650円
(12×9.2cm·身6.3cm·330cc)



81824-818
[TA]4寸段付直仙才椀 朱ぼかし
2,050円
(12.1×10.1cm·身6.9cm·350cc)



81825-818
[A]4寸小槌椀 溜蘭
1,900円
(12.9×8.4cm·身5.9cm·300cc)

[A]ABS樹脂　[TA]耐熱ABS樹脂

●別注塗りも承ります。



81901-808
[TA]3.1寸京型木目椀 黒
1,400円
100入（9.6×9.4cm・190cc）



81902-808
[TA]3.3寸姫小吸椀 黒金一筆つば金
2,300円
100入（9.8×8cm・270cc）



81903-808
[TA]多宝小吸椀 朱パール八雲
2,650円
100入（10.1×9cm・240cc）



81904-808
[TA]3.3寸美里吸椀 銀箔ちらし
1,900円
100入（10×9.7cm・210cc）



81905-808
[TA]3.3寸美里吸椀 黒金市松 S・H塗
3,500円
100入（10×9.7cm・210cc）



81906-808
[TA]姫小吸椀 栃
1,700円
100入（10×10cm・210cc）



81907-808
[TA]3.5寸玉子椀 黄別甲 エ-ス塗
2,950円
100入（10.1×10.3cm・250cc）



81908-808
[TA]3.5寸玉子椀朱帯銀かすみ
2,500円
100入（10.1×10.3cm・250cc）



81909-808
[TA]3.7寸荒筋椀 溜
1,700円
100入（11.1×9.9cm・250cc）



81910-808
[TA]3.8寸仙才椀 黒 銀刷毛目
2,800円
100入（11.1φ×9.7cm・300cc）



81911-808
[TA]越前椀 黒に帯金松葉 S・H塗
2,750円
100入（11.1×9.9cm・240cc）



81912-808
[TA]越前椀 紫金ぼかしつば金 S・H塗
2,800円
100入（11.1×9.9cm・240cc）



81913-808
[TA]御殿吸椀 銀パール八雲
2,750円
100入（12×10cm・290cc）



81914-808
[TA]御殿吸椀 朱波千鳥
2,850円
100入（12×10cm・290cc）



81915-808
[TM]御殿吸椀 溜藤見返付 S・H塗
4,350円
100入（12×9.6cm・250cc）



81916-808
[A]4.5寸小槌ケヤキ吸椀 黒
1,300円
100入（12.8×9cm・310cc）※段無



81917-808
[A]4.5寸小槌吸椀 溜ツタ
2,000円
100入（12.9×8.7cm・310cc）※段無



81918-808
[TM]4寸羽反吸椀 銀透き金蘭 S・H塗
3,850円
100入（11.9×8.5cm・230cc）



81919-808
[TM]4寸羽反椀 黒色紙金箔
4,150円
100入（12.1×9.6cm・330cc）



81920-808
[TM]4.2寸天竜寺椀 赤金箔帯 S・H塗
3,850円
100入（12.6×9cm・320cc）



81921-808
[TA]4寸平仙才椀 溜に四季
3,200円
100入（12.5φ×8.7cm・260cc）



81922-808
[TA]乱筋飯器 栃内黒塗
1,750円
100入（13.5×10cm・420cc・内寸11.8×5.9cm・420cc）



81923-808
[TA]4.5寸仙才雑煮椀 黒一筆 身・蓋
2,050円
100入（13.7×10.1cm・500cc）



81924-808
[TA]4.5寸仙才雑煮椀 朱内朱一筆 身・蓋
2,050円
100入（13.7×10.1cm・500cc）



81925-808
[A]5寸田吾作丼 栃
2,300円
50入（15.2×11.2cm・560cc）



81926-808
[TA]5寸平煮物椀 黒金かすみつば金内朱
2,650円
60入（16.3×9.2cm・600cc）



81927-808
[A]かぶせ丼 溜刷毛目
2,200円
50入（17.5×10.5cm・720cc）



[A]大平椀 金梨地内朱
81928-808 5.5寸
1,750円 60入（16.6×9.5cm・430cc）
81929-808 6寸
1,850円 60入（18.1×9.5cm・580cc）



[A]亀甲丼黒内朱
81930-808（中）
1,400円 80入（13.3×11.7cm・380cc）
81931-808（大）
1,400円 50入（15.6×13.8cm・580cc）

越前漆器 Echizen lacquerware


NEW

82001-818
[A]ニュー亀甲小吸椀 黒内朱
510円 (9.7×9.3cm・身6.7cm・285cc)


NEW

82003-818
[A]ニュー亀甲小吸椀 新溜
520円 (9.7×9.3cm・身6.7cm・285cc)

82002-818
[TA]耐熱ニュー亀甲小吸椀 黒内朱
780円 (9.7×9.3cm・身6.7cm・285cc)

82004-818
[TA]耐熱ニュー亀甲小吸椀 新溜
780円 (9.7×9.3cm・身6.7cm・285cc)


NEW

82005-818
[A]木彫小吸椀 黒
550円 (9.5×9.8cm・身6.9cm・275cc)



82006-818
[A]木彫小吸椀 ウルミ
650円 (9.5×9.8cm・身6.9cm・275cc)


NEW

82007-818
[A]無地亀甲小吸椀 黒
600円 (9.5×9.8cm・身6.9cm・300cc)



82008-818
[A]無地亀甲小吸椀 溜内朱
650円 (9.5×9.8cm・身6.9cm・300cc)


NEW

82009-818
[A]亀甲小吸椀 黒天朱
550円 (9.7×9.9cm・身70cm・295cc)

82010-818
[TA]耐熱亀甲小吸椀 黒天朱
950円 (9.7×9.9cm・身70cm・295cc)


NEW

82011-818
[A]亀甲小吸椀 溜
600円 (9.7×9.9cm・身70cm・295cc)

82012-818
[TA]耐熱亀甲小吸椀 溜
1,000円 (9.7×9.9cm・身70cm・295cc)


NEW

82013-818
[A]天竜寺小吸椀 溜
850円 (9.3×9cm・身6.5cm・230cc)



82014-818
[A]天竜寺小吸椀 栃
950円 (9.3×9cm・身6.5cm・230cc)


NEW

82015-818
[A]ケヤキ小吸椀 黒
800円 (10.2×9.4cm・身6.2cm・255cc)

82016-818
[TA]耐熱ケヤキ小吸椀 黒
900円 (10.2×9.4cm・身6.2cm・255cc)



82017-818
[A]ケヤキ小吸椀 ウルミ
800円 (10.2×9.4cm・身6.2cm・255cc)

82018-818
[TA]耐熱ケヤキ小吸椀 ウルミ
950円 (10.2×9.4cm・身6.2cm・255cc)


NEW

82019-818
[A]3.0寸ミニ亀甲小吸椀 黒
600円 (9×9.3cm・身6.6cm・230cc)


NEW

82020-818
[A]3.0寸ミニ亀甲小吸椀 新溜
650円 (9×9.3cm・身6.6cm・230cc)


NEW

82021-818
[A]積楽椀千筋ケヤキ 黒天朱
700円 (10.3×10.3cm・身7.4cm・295cc)



82022-818
[A]積楽椀千筋ケヤキ 新溜
700円 (10.3×10.3cm・身7.4cm・295cc)


NEW

82023-818
[A]3.5寸飛竜乱筋小吸椀 黒内朱
800円 (10.8×8.7cm・身6.4cm・300cc)



82024-818
[A]3.5寸飛竜乱筋小吸椀 溜
900円 (10.8×8.7cm・身6.4cm・300cc)


NEW

82025-818 [A]千筋ケヤキ小吸椀 黒天朱 **650円** (9.3×9.7cm・身6.9cm・280cc)
82026-818 [TA]耐熱千筋ケヤキ小吸椀 黒天朱 **950円** (9.3×9.7cm・身6.9cm・280cc)
82027-818 [A]千筋ケヤキ小吸椀 溜 **700円** (9.3×9.7cm・身6.9cm・280cc)
82028-818 [TA]耐熱千筋ケヤキ小吸椀 溜 **1,000円** (9.3×9.7cm・身6.9cm・280cc)
82029-818 [A]千筋ケヤキ小吸椀 栃 **900円** (9.3×9.7cm・身6.9cm・280cc)


NEW

82030-818 [A]3.5寸乱引木目小吸椀 黒内朱 **750円** (10.1×9.9cm・身7cm・300cc)
82031-818 [TA]耐熱3.5乱引木目小吸椀 黒内朱 **850円** (10.1×9.9cm・身7cm・300cc)
82032-818 [A]3.5寸乱引木目小吸椀 溜 **850円** (10.1×9.9cm・身7cm・300cc)
82033-818 [TA]耐熱3.5乱引木目小吸椀 溜 **950円** (10.1×9.9cm・身7cm・300cc)
82034-818 [A]3.5寸乱引木目小吸椀 栃 **1,000円** (10.1×9.9cm・身7cm・300cc)






NEW

82035-818
[木質]菊型小吸物椀 吟朱
1,900円 (7.7×9.8cm・身7.3cm・205cc)


NEW

82036-818
[木質]菊型小吸物椀 チーク
2,000円 (7.7×9.8cm・身7.3cm・205cc)


NEW

82037-818
[A]線引き箸洗椀(小) 溜
1,300円 (7.7×9.7cm・身7.8cm・220cc)


NEW

82038-818
[A]線引き箸洗椀(小) 黒朱ヒモ
1,500円 (7.7×9.7cm・身7.8cm・220cc)


NEW

82039-818
[TA]耐熱筒型落し蓋箸洗椀 朱/黒内黒
1,350円 (6.9×8.4cm・210cc)

[A]ABS樹脂 [TA]耐熱ABS樹脂 [木質]木粉混合樹脂

●別注塗りも承ります。



82101-808
[TA]3寸荒筋木目椀 黒
750円
100入（9.3×9.8cm・210cc）



82102-808
[TA]3寸荒筋木目椀 溜内朱
850円
100入（9.3×9.8cm・210cc）



82103-808
[TA]天竜寺吸物椀 溜
850円
200入（9.4×8.7cm・180cc）



82104-808
[TA]天竜寺吸物椀 栃
950円
200入（9.4×8.7cm・180cc）



82105-808
[TA]千筋小吸椀 黒内朱
800円
100入（9×7.9cm・260cc）

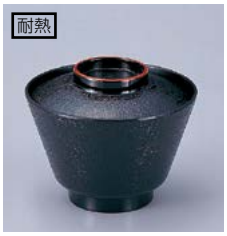

82106-808
[TA]3.3寸布目吸椀 黒天朱
950円
100入（10.4×8.5cm・230cc）



82107-808
[TA]3寸亀甲小吸椀 黒
900円
200入（9×9.2cm・170cc）



82108-808
[A]3.2寸亀甲小吸椀 黒（厚型）
550円
200入（9.7×9.5cm・180cc）



82109-808
[TA]耐熱ニュー3.2寸亀甲小吸椀 黒内朱（厚型）
780円
200入（9.7×9.5cm・180cc）



82110-808
[TA]真3.2寸亀甲小吸椀 溜（厚型）
800円
200入（9.7×9.2cm・190cc）



82111-808
[A]積重亀甲椀 新溜
700円
200入（10.3×10.2cm・230cc）



82112-808
[TA]ABS3.8寸亀甲吸椀 黒内朱
1,150円
100入（11.3×9.3cm・290cc）



82113-808
[TA]3.5寸乱筋椀 黒内朱
850円
100入（10×10cm・250cc）



82114-808
[TA]3.5寸乱筋椀 栃
1,050円
100入（10×10cm・250cc）



82115-808
[A]チョーチン小吸椀 溜春慶
850円
200入（9.3×10cm・260cc）



82116-808
[TA]4寸真亀甲吸椀 黒内朱
1,100円
100入（12×8.6cm・250cc）



82117-808
[TA]ニュー千筋ケヤキ吸椀 黒内朱
1,200円
100入（12×9.3cm・290cc）



82118-808
[TA]4寸千筋ケヤキ吸椀 栃
1,250円
100入（11.8×9.8cm・320cc）



82119-808
[TA]つづみ小吸椀 黒金ライン
1,800円
200入（7.3×8.9cm・170cc）



82120-808
[TM]菊形箸洗椀 溜
1,900円
100入（7.6×9.7cm・180cc）



82121-808
[TM]ひょうたん小吸椀 赤はけ流し
2,850円
200入（7×9.8cm・190cc）



82122-808
[TA]駒筋箸洗椀 銀透き線出し
2,300円
200入（7.6×10cm・190cc）



82123-808
[TM]糸巻小吸椀 春慶刷毛目
2,600円
200入（7.7φ×8.6cm・150cc）



82124-808
[TA]2.8寸宝寿小吸椀 消黒天銀
1,750円
200入（8.2×9.5cm・190cc）



82125-808
[TA]2.6寸枡型小吸椀 溜金筋目
2,500円
200入（8.2×9.3cm・150cc）



82126-808
[TA]2.6寸枡型小吸椀 ワインレッド銀ライン
3,000円
200入（8.2×9.3cm・150cc）



82127-808
[TA]2.8寸玉子椀 溜一筆丸
2,400円
100入（8.3×8.1cm・150cc）



82128-808
[TA]3寸リリー椀 銀渦刷毛目
2,400円
200入（8.9×8.8cm・180cc）



82129-808
[A]千筋欅小吸椀 バイオレット
1,400円
100入（9×9.5cm・230cc）



82130-808
[A]羽反刷毛目椀 黒天朱松葉
1,200円
100入（9×9.4cm・230cc）



82131-808
[TA]まゆ型乱筋小吸椀 黒帯金
1,600円
200入（9×9.5cm・210cc）



82132-808
[TM]3.1寸日野小吸椀 朱春秋 S・H塗
3,400円
100入（9.4×8.9cm・230cc）



82133-808
[A]桐木目小吸椀 黒に正方寺
1,450円
200入（9.5×9.5cm・200cc）



82134-808
[TA]3.1寸玉子椀 黒金銀ライン
1,850円
100入（9.2×9cm・210cc）



82135-808
[TA]3.1寸丸型吸椀 朱こがね
2,500円
100入（9.6×9.6cm・240cc）



82136-808
[TA]3.2寸玉子椀 赤はけ流し
2,150円
100入（9.6×10cm・250cc）



82201-818 [A]ケヤキ割子(小) 黒塗(内朱)
820円 (12.4×7.6cm・身11×6.2cm)
82202-818 [TA]耐熱ケヤキ割子(小) 黒塗(内朱)
880円 (12.4×7.6cm・身11×6.2cm)



82203-818 [A]ケヤキ割子(小) 溜塗(内朱)
850円 (12.4×7.6cm・身11×6.2cm)
82204-818 [TA]耐熱ケヤキ割子(小) 溜塗(内朱)
920円 (12.4×7.6cm・身11×6.2cm)



82205-818 [A]ケヤキ割子 黒塗(内朱)
830円 (13.5×8.3cm・身12.3×6.7cm)
82206-818 [TA]耐熱ケヤキ割子 黒塗(内朱)
930円 (13.5×8.3cm・身12.3×6.7cm)



82207-818 [A]ケヤキ割子 ウルミ(内黒)
750円 (13.5×8.3cm・身12.3×6.7cm)
82208-818 [TA]耐熱ケヤキ割子 ウルミ(内黒)
900円 (13.5×8.3cm・身12.3×6.7cm)



82209-818
[A]切立ロクロ目飯器(小)八角木目蓋付 溜(内黒)
1,380円
(12×11×8cm・身10×6.8cm)



82210-818
[A]ミニ柾目割子 黒(内朱)
1,000円
(10.7×8.1cm・身9.9×6.9cm)



82211-818
[A]ミニ柾目割子 溜(内朱)
1,000円
(10.7×8.1cm・身9.9×6.9cm)



82212-818
[A]柾目割子 黒(内朱)
1,000円
(11.5×9cm・身10.7×8cm)



82213-818
[A]柾目割子 溜(内朱)
1,000円
(11.5×9cm・身10.7×8cm)



82214-818
[A]元禄木目飯器 三色ライン(内朱)
1,400円
(11.4×10.5×7.8cm・身9.7×7cm)



82215-818
[A]助六飯器 黒
850円
(12.5×8.5cm・身11.5×7.1cm)



82216-818
[A]助六飯器 溜内朱
1,100円
(12.5×8.5cm・身11.5×7.1cm)



82217-818
[TA]耐熱富士型飯器 黒天朱(内朱)
1,450円
(11.9×9.3cm・身11×7.6cm)



82218-818
[TA]耐熱富士型飯器 栃塗(内朱)
1,400円
(11.9×9.3cm・身11×7.6cm)



82219-818
[A]荒波飯器 新溜内朱
1,800円
(12.1×9.8cm・身11.4×7.8cm)



[TA]耐熱式部飯器 日の出(内黒)
82220-818 (小)
1,700円 (9.7×7.1cm)
82221-818 (大)
1,900円 (10.6×7.9cm)



[TA]耐熱式部飯器 研出木目(内黒)
82222-818 (小)
2,600円 (9.7×7.1cm)
82223-818 (大)
2,700円 (10.6×7.9cm)



82224-818
[TA]耐熱縁高飯器 黒金ライン(内黒)
1,600円
(10.5×8.2cm・身10×7cm)



82225-818
[TA]耐熱縁高飯器 朱刷毛目(内黒)
1,950円
(10.5×8.2cm・身10×7cm)



[TA]DX耐熱ワッパ飯器 黒ツヤ消し(内黒)
82226-818 (小)
1,050円 (10.4×7.4cm・身9.5×6.8cm)
82227-818 (大)
1,200円 (11.6×8cm・身10.7×7.3cm)



82228-818
[TA]耐熱水仙飯器 朱ぼかし
2,500円 (9.9×9.4cm)



82229-818
[TA]耐熱水仙飯器 溜刷毛目
2,700円 (9.9×9.4cm)



82243-818
[A]ABS多用飯器 (小)溜内朱
1,750円
(10.7×7cm・身10×6.2cm)



[A]ABS多用飯器 PT溜内朱
82244-818 (大) 1段
3,150円 (11.9×7.1cm・身11.1×6.3cm)
82245-818 (大) 2段
4,350円 (11.9×8.8cm・身11.1×6.3cm)

[A]ABS樹脂 [TA]耐熱ABS樹脂
●別注塗りも承ります。



[A]飯器(杓子付) 朱かすり

82230-818	1人用	**1,700円**
82231-818	2人用	**2,600円**
82232-818	3人用	**3,950円**
82233-818	5人用	**5,650円**
82234-818	10人用	**7,900円**



[A]飯器(杓子付) 玉虫刷毛目

82235-818	1人用	**1,800円**
82236-818	2人用	**2,750円**
82237-818	3人用	**4,000円**
82238-818	5人用	**5,450円**
82239-818	10人用	**8,350円**

1人用	(14×8.4cm・身13.1×6.8cm)
2人用	(17.1×10.9cm・身16.2×9cm)
3人用	(21.7×11.8cm・身20.5×10.3cm)
5人用	(25.8×13.5cm・身24.7×11.8cm)
10人用	(30×15cm・身29×13.4cm)



[PP]PP飯ベラ

82240-818	(小)1~2人用	**200円** (16.9×4.6cm)
82241-818	(中)3人用	**250円** (19.5×5.5cm)
82242-818	(大)5~10人用	**350円** (22.3×6cm)



[木]木製摺り漆飯ベラ

82246-818	(小)1~2人用	**700円** (16.9×4.9cm)
82247-818	(中)3~5人用	**750円** (19.2×5.3cm)
82248-818	5~10人用	**850円** (21.9×5.8cm)



82301-808
[TA]かぶせ千筋飯器 朱木目内黒塗
1,900円
100入（10.7×7cm・内寸9.4×5.6cm）



82302-808
[A]昇月飯器 銀朱
1,300円
100入（9.5×7.7cm・内寸8.7×5.3cm）



82303-808
[A]くつわ飯器 白木天朱
1,600円
100入（10.6×10.6×7.1・内寸9×9×5.9cm）

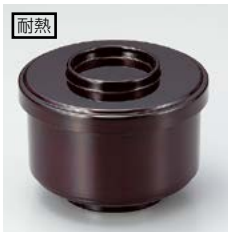

82304-808
[TA]（小）切立飯器 溜内朱
1,250円
100入（10.7×7.9cm・内寸9.4×5.9cm）



82305-808
[TA]新ヘギ目飯器 溜内朱
1,300円
100入（11.5×9.5cm・内寸10.2×6.8cm）



82306-808
[A]竹型飯器 グリーン内朱天朱
1,300円
100入（11.6×9.4cm・内寸10×6.3cm）



82307-808
[TA]（小）割子飯器 黒
700円
100入（12.3×7.6cm・内寸10.9×5.1cm）



82308-808
[TA]（小）割子飯器 黒内朱塗
880円
100入（12.3×7.6cm・内寸10.9×5.1cm）



82309-808
[A]割子飯器 黒
670円
100入（13.4×8cm・内寸12.1×6cm）



82310-808
[TA]かぶせ木目飯器 黒
900円
100入（12.5×8.8cm・内寸11.1×6.5cm）



82311-808
[A]ナツメ弁当 黒刷毛目松葉内朱（中子付）
1,500円
100入（9.8×10.7cm・内寸9.3×7cm）



82312-808
[TA M]さざ波飯器 黒内朱蓋春秋
2,200円
100入（10×9.5cm・内寸9.4×7.8cm）



[TA]メンバ飯器 黒ツヤ消ライン（洗）
82313-808（小）
1,200円 100入（10.5×7.5cm・内寸9×5.9cm）
82314-808（中）
1,400円 100入（11.8×8.1cm・内寸10.1×6.6cm）



[TA]いざよい椀 梨地つゆ草天金（洗）
82315-808（小）
1,750円 100入（9.7×7.1cm・内寸9.1×6.1cm）
82316-808（大）
1,950円 100入（10.7×8.2cm・内寸9.9×6.8cm）



[TA]富士段付飯器 吟朱黒糸内黒塗
82317-808（小）
2,100円 100入（9.6×9cm・内寸8.6×6.7cm）
82318-808（中）
2,350円 100入（10.9×9cm・内寸9.8×6.7cm）



[A]3寸武蔵野椀 黒刷毛目内朱
82319-808 1段
1,500円 80入（11×8cm・内寸8.9×6.1cm）
82320-808 2段
2,100円 60入（11×9.5cm・内寸8.9×6.1cm）



[A]新飯器 溜刷毛目内朱
82321-808 1段
1,800円 80入（11.4×9cm・内寸9.6×7.3cm）
82322-808 2段
2,500円 60入（11.4×10.9cm・内寸9.6×7.3cm）



82323-808
[TA]低型木彫一人用飯器 栃
2,100円
100入（10.5×8.5cm・内寸10.1×5.9cm）



82324-808
[TA]ミニ木彫飯器 根来
2,350円
100入（13×8cm・内寸12.1×5.2cm）



82325-808
[TA]木彫飯器（大）栃（洗）
3,500円
40入（17.5×10cm・内寸16.3×6.2cm）



82326-808
[M]竹型ちらし溜金線
1,700円
60入（14.7×8.7cm）



82327-808
[A]錦亀甲飯器 曙
3,850円
60入（15.1φ×9cm）



[A]保温飯器 溜
82328-808（2人用）ヘラ付
4,620円 26入（22.5×13cm・内寸18×8cm）
82329-808（3人用）ヘラ付
5,500円 20入（25.2×14cm・内寸20.8×8.9cm）
82330-808（5人用）ヘラ付
7,200円 12入（28×15.7cm・内寸23.7×10.3cm）



[A]亀甲飯器 溜
82331-808 2人用平付
3,070円 40入（18.3×10.5cm・内寸15×8cm）
82332-808 3人用平付
3,950円 24入（21×12cm・内寸16×9.5cm）
82333-808 5人用平付
5,300円 16入（27×13.8cm・内寸22×10.5cm）



[A]いずみ飯器 根来
82334-808 1人用平なし
1,500円 60入（15×7cm・内寸12.8×5.9cm）
82335-808 2人用平付
2,720円 40入（18×10cm・内寸15.5×8.4cm）
82336-808 3人用平付
3,700円 26入（22.3×12.5cm・内寸19.7×9.9cm）
82337-808 5人用平付
4,900円 20入（27×13.5cm・内寸23.8×10.6cm）
82338-808 10人用平付
7,850円 8入（32.2×17cm・内寸28.2×13.5cm）



[P.P]ヘラ
82339-808（小）（1～2人用）
220円 300入（16.9×4.6cm）
82340-808（中）（3人用）
250円 200入（19.5×5.5cm）
82341-808（大）（5人～10人用）
350円 200入（22.3×6cm）



82401-818
[A]光月丼重 溜パール松内朱
1,650円
(16.7×14.3×8cm・身14.3×11.9×4.6cm)



82402-818
[A]光月丼重 扇面菊水内朱
1,850円
(16.7×14.3×8cm・身14.3×11.9×4.6cm)



82403-818
[A]新光月丼重 柿朱金牡丹内朱
2,000円
(16.7×14.3×8cm・身14.3×11.9×4.6cm)



82404-818
[A]ミニ丼重 梨地御所車内朱塗
1,500円
(14×12.1×7.3cm)



82405-818
[TA]耐熱木目丼重 黒内朱
1,750円
(16.8×14.3×7.2cm・身14.8×12.3×4.7cm)



82406-818
[TA]耐熱木目丼重 溜内黒
1,850円
(16.8×14.3×7.2cm・身14.8×12.3×4.7cm)



82407-818
[A]源氏丼重 溜千筋(内朱)
2,200円
(17.3×14.3×8cm・身15×12×4.4cm)



82408-818
[A]源氏丼重 春慶千筋(内朱)
2,550円
(17.3×14.3×8cm・身15×12×4.4cm)

はつり亀甲飯器



82409-818
[A]はつり亀甲丼 栃塗(内黒)
3,800円
(15×9.5cm)



82410-818
[A]はつり亀甲丼 曙(内黒)
3,850円
(15×9.5cm)

耐熱木彫多用丼



82411-818 [TA]木彫多用丼(中) 栃(内黒)
2,850円 (14×9.8cm・身13.1×6.3cm)
82412-818 [TA]木彫多用丼(大) 栃(内黒)
3,600円 (17.5×9.8cm・身16.2×6cm)



82413-818 [TA]木彫多用丼(中) 曙(内黒)
3,700円 (14×9.8cm・身13.1×6.3cm)
82414-818 [TA]木彫多用丼(大) 曙(内黒)
4,900円 (17.5×9.8cm・身16.2×6cm)



[PP]PP飯ベラ
82415-818 (小)1~2人用
200円 (16.9×4.6cm)
82416-818 (中)3人用
250円 (19.5×5.5cm)

小槌椀



82417-818 [TA]5.5寸小槌煮物椀 朱ツバ黒
2,700円 (16.6×9.9cm・身6.8cm・560cc)
82418-818 [TA]6寸小槌椀 朱ツバ黒
2,700円 (18.4×10.2cm・身7.1cm・780cc)



82419-818
[TA]5.5寸小槌煮物椀 溜
2,650円
(16.6×9.9cm・身6.8cm・560cc)

桐杢小槌椀



82420-818
[A]5.5寸桐杢小槌椀 黒内朱
2,100円
(16.5×10.3cm・身7cm・570cc)

82421-818
[A]6寸桐杢小槌椀 黒内朱
2,400円
(18×10.3cm・身6.7cm・650cc)



82422-818
[A]5.5寸桐杢小槌椀 溜
2,250円
(16.5×10.3cm・身7cm・570cc)

82423-818
[A]6寸桐杢小槌椀 溜
2,500円
(18×10.3cm・身6.7cm・650cc)

5寸 高台丼



82424-818
[A]5寸高台丼 朱内黒
1,850円
(15.3×13.8cm・身9.9cm・840cc)

82425-818
[A]5寸高台丼 黒内朱
1,850円
(15.3×13.8cm・身9.9cm・840cc)

耐熱亀甲丼



[TA]耐熱亀甲丼 黒内朱
82426-818 (大)
1,400円 (15.6×13.4cm・身9.8cm・870cc)
82427-818 (中)
1,400円 (13.2×11.7cm・身8.4cm・550cc)

飛龍椀



82428-818 [A]5.5寸飛龍椀 溜絞り刷毛目
2,600円 (16.2×11.5cm・身8.4cm・590cc)
82429-818 [A]6寸飛龍椀 溜絞り刷毛目
2,900円 (18×12.8cm・身9.5cm・800cc)
82430-818 [A]6.5寸飛龍椀 溜絞り刷毛目
3,200円 (19.5×13.2cm・身10cm・1,000cc)

[A]ABS樹脂 [TA]耐熱ABS樹脂
●別注塗りも承ります。



82501-808
[A]（小）象足丼重 新木目黒内朱塗
1,200円 60入
（14.2×12.5×7㎝・内寸12×10×4.5㎝）



82502-808
[A]象足千筋丼重 黒内朱塗
1,600円 60入
（16.8×14.3×7.8㎝・内寸14.3×11.8×4.6㎝）



82503-808
[A]象足丼重 朱パール若松内朱塗
1,950円 60入
（16.8×14.3×7.6㎝・内寸14.3×11.9×4.5㎝）



82504-808
[TA]耐熱丼重 新木目溜内朱塗
1,850円 60入
（16.8×14.3×7.8㎝・内寸14.3×11.8×4.6㎝）

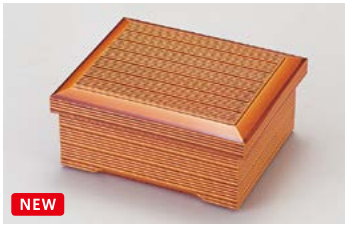

82505-808
[A]千筋丼重 春慶内朱塗
2,550円 60入
（17.3×14.5×8㎝・内寸15×12×4.5㎝）



82506-808
[A]若丸丼重 溜刷毛目内朱
2,750円 60入
（16.6×14.2×7.5㎝・内寸14.3×11.8×4.6㎝）



82507-808
[A]朝倉丼重 花梨春秋内朱塗
3,950円 60入
（19.1×14.9×7.3㎝・内寸16.8×12.6×4.5㎝）



82508-808
[A]D.X長手重 ケヤキ木目内朱
4,450円 50入
（19.6×13.9×8㎝・内寸17.4×11.4×4.2㎝）



82509-808
[A]ABSロクロ目丼 黒内朱
1,700円 80入
（13.9×10㎝・700cc）



82510-808
[A]ABSロクロ目丼 曙
2,150円 80入
（13.9×10㎝・700cc）



82511-808
[TA]5.3寸美里千筋丼椀 黒内朱
1,400円 80入
（15.8×7.4㎝・740cc）



82512-808
[A]6寸乱筋木目丼 黒内朱
900円 100入
（17.8×8.7㎝・1,060cc）



82513-808
[A]6寸亀甲鉢 黒内朱
1,050円 60入
（18.5×8.4㎝・1,470cc）



82514-808 4寸
700円 200入
（11.4×4㎝・260cc）

82515-808 4.5寸
800円 160入
（13.3×4.2㎝・350cc）

82516-808 5寸
1,200円
100入（16×6.4㎝・730cc）

82517-808 6寸
1,400円 80入
（18.4×6.5㎝・980cc）

82518-808 7寸
1,800円 60入
（21×6.5㎝・1,190cc）

82519-808 8寸
2,100円 40入
（23.6×6.5㎝・1,650cc）

82520-808 9寸
2,500円 30入
（26.8×6.8㎝・2,170cc）



[A]低型大名椀 朱つば黒

82521-808 5寸
2,350円 80入（15×9.8㎝・420cc）※段無

82522-808 5.5寸
2,600円 60入（16.3×10.9㎝・600cc）※段無

82523-808 6寸
2,800円 60入（18×11.3㎝・800cc）

82524-808 7寸
3,250円 60入（19.6×13㎝・1,010cc）※段無



82525-808
[A]8寸大名型丼椀 朱つば黒
4,150円 30入（23×14.8㎝・1,700cc）※段無



82526-808
[AP]18.5φ目皿
780円 200入（18.5×0.6㎝）



82527-808
[A]6寸大名椀 溜刷毛目内朱
2,900円 60入（18×12.4㎝・600cc）

82528-808
[A]7寸大名型丼椀 溜刷毛目内朱
3,200円 50入（19.6×13㎝・1,010cc）



82529-808
[TA]5.5寸線筋平煮物椀 溜内黒
2,550円 50入（16.5×9.6㎝・500cc）

82530-808
[TA]6寸線筋平煮物椀 溜内黒
2,900円 50入（18×9.6㎝・620cc）



82531-808
[TA]5.5寸煮物椀 溜布目
2,300円 60入（16.7×10.1㎝・500cc）

82532-808
[TA]6寸小槌煮物椀 溜布目
2,700円 60入（18×10.5㎝・750cc）



82533-808
[TA]5.5寸小槌木目椀 黒内朱
2,200円 60入（16.7×10.1㎝・500cc）

82534-808
[TA]6寸小槌煮物椀 黒木目内朱
2,400円 60入（18×10.5㎝・750cc）

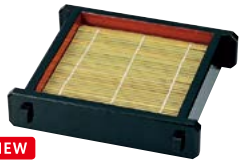

NEW

[A]ツノセイロ(小) 黒内朱
82601-818 本体(底板無)
3,050円 (18.8×17×5.1cm)
82602-818 竹ス129×131
380円 (12.9×13.1cm)
82603-818 130正角強化PP竹ス クリーム
450円 (13×13cm)



NEW

[A]ツノセイロ(中) 黒内朱
82604-818 本体(底板無)
3,200円 (21.5×19.7×5cm)
82605-818 竹ス157×155
380円 (15.7×15.5cm)
82606-818 155正角強化PP竹ス クリーム
390円 (15.5×15.5cm)



NEW

[A]ツノセイロ(大) 黒内朱
82607-818 本体(底板無)
3,550円 (22.6×21×5cm)
82608-818 竹ス170×172
380円 (17×17.2cm)
82609-818 171正角強化PP竹ス クリーム
390円 (17.1×17.1cm)

強化型PP竹ス

食器洗浄機OK!

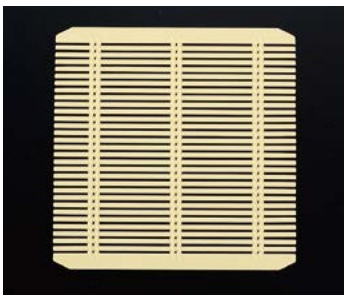

●編み込み部分を2重に強化し、より折れにくくなりました。
●食器洗浄機が使用できる為、洗浄・乾燥等を効率的に行うことができ、衛生的にも経済的にも優れた製品です。
※注意:食器乾燥機の使用はお避け下さい。

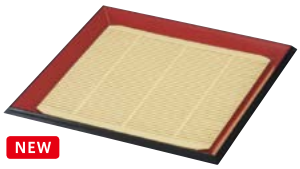

NEW

[A]7寸角布目そば皿 朱渕黒
82610-818 本体
750円 (21×21×3cm)
82611-818 竹ス173×173
380円 (17.3×17.3cm)
82612-818 171PP竹ス
390円 (17.1×17.1cm)
82613-818 171正角強化PP竹ス クリーム
390円 (17.1×17.1cm)

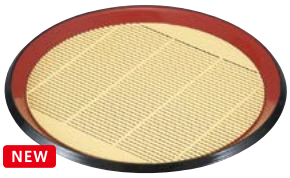

NEW

[A]8寸丸布目そば皿 朱渕黒
82614-818 本体
750円 (232×3cm)
82615-818 竹スφ198
380円 (19.8cm)
82616-818 196PP竹ス
390円 (19.6cm)
82617-818 196丸強化PP竹ス クリーム
400円 (19.6cm)



NEW

[A]8寸丸布目そば皿 溜
82618-818 本体
850円 (232×3cm)
82619-818 竹スφ198
380円 (19.8cm)
82620-818 196PP竹ス
390円 (19.6cm)
82621-818 196丸強化PP竹ス
400円 (19.6cm)





NEW

[TA]耐熱段付鉢 黒石目
82622-818 13cm
900円 (12.6×64cm·360cc)
82623-818 15cm
1,300円 (15×8cm·650cc)
82624-818 17cm
1,450円 (16.8×9cm·930cc)



NEW

[A]河和田椀 うず根来内朱
82625-818 4.3寸
1,800円 (13×9cm·570cc)
82626-818 4.5寸
2,000円 (13.7×9.7cm·700cc)



NEW

[TA]耐熱ウッディーボール 総黒
82627-818 8.8cm **500円** (8.8×5cm)
82628-818 10.7cm **700円** (10.7×7.3cm)
82629-818 13.1cm **1,050円** (13.1×9cm)
82630-818 14.5cm **1,500円** (14.5×9cm)



NEW

[A]丸湯筒(小) 黒
82639-818 **1,450円** (9×9.5cm·300cc)
82640-818 **2,300円** (10.6×10.5cm·500cc)



NEW

[A]丸湯筒(小) 朱
82641-818 **1,450円** (9×9.5cm·300cc)
82642-818 **2,300円** (10.6×10.5cm·500cc)



NEW

[A]ふる里鉢 黒ゆず天目
82631-818 6.5寸 **1,800円** (19.5×5.8cm)
82632-818 7.5寸 **2,300円** (23×6.8cm)
82633-818 8.5寸 **2,900円** (26.5×7.8cm)



NEW

[A]千筋ナツメ鉢 黒内朱
82634-818 3寸 **660円** (9×4cm)
82635-818 4寸 **750円** (11.8×5.5cm)
82636-818 5寸 **1,050円** (14.8×6.2cm)
82637-818 6寸 **1,450円** (17.3×7.5cm)
82638-818 7寸 **1,750円** (19.8×8.3cm)



NEW

[TA]樹脂製やすらぎ汁次
82648-818 (ミニ) 新溜
2,650円 (14×8.2×11.7cm·250cc)
82649-818 (小) 新溜
3,000円 (15.9×9.2×13.2cm·350cc)
82650-818 (中) 新溜
3,500円 (17.4×10.2×14.8cm·500cc)
82651-818 (大) 新溜
4,100円 (19.6×11.6×16.9cm·750cc)
82652-818 (特大) 新溜
5,000円 (21.3×12.6×18.6cm·1,000cc)



NEW

[TA]樹脂製やすらぎ汁次
82653-818 (ミニ) 焼き締め
3,450円 (14×8.2×11.7cm·250cc)
82654-818 (小) 焼き締め
3,850円 (15.9×9.2×13.2cm·350cc)
82655-818 (中) 焼き締め
4,550円 (17.4×10.2×14.8cm·500cc)
82656-818 (大) 焼き締め
5,300円 (19.6×11.6×16.9cm·750cc)
82657-818 (特大) 焼き締め
6,400円 (21.3×12.6×18.6cm·1,000cc)



NEW

[A]渕太千代口 黒内朱
82643-818 **750円** (8×6.2cm)
82644-818 **250円** (8×1.2cm)



NEW

[A]まゆ型千代口 黒天朱
82645-818 **500円** (8.1×6.2cm)
82646-818 **200円** (8.2×1cm)



NEW

82647-818
[A]樽七味入 朱黒ひも
595円
(6×6.5cm)



NEW

82658-818
[A]2.5寸薬味鉢 朱(内黒)
300円 (8×3.1cm)
82659-818
[A]2.5寸薬味鉢 黒内朱
380円 (8×3.1cm)



NEW

82660-818
[A]布目三点珍味箱 黒内朱
1,000円
(19.1×6.8×3.5cm)



NEW

82661-818
[A]ABS杓型天つゆ鉢 黒内朱
550円
(12×13×5cm)

耐熱ABS樹脂製
食器洗浄機OK!

蓋が落ちない
ストッパー設計



逆さにしても
蓋が落ちない!



親どうしの
スタッキングOK!

[A]ABS樹脂 [TA]耐熱ABS樹脂
●別注塗りも承ります。

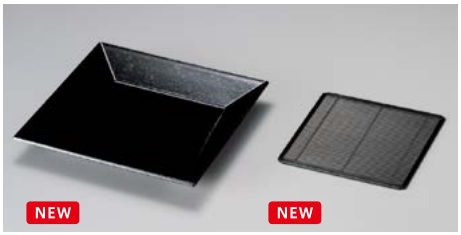

NEW NEW

82701-808
[PBT]7.5寸華やか四方鉢
黒油滴 裏黒塗
1,600円
100入（22.8×22.8×3cm）

82702-808
[P.P]P.P渕付竹ス
黒抗菌 15.5cm角
480円
300入（15.5×15.5×0.2cm）



NEW NEW

82703-808
[A]7寸角高台お好み皿
パール渕金 裏塗
1,800円
60入（21×21×3cm）

82704-808
[P.P]P.P渕付竹ス
黒抗菌 17cm角
490円
300入（17×17×0.2cm）



NEW NEW

82705-808
[A]9寸波紋鉢
パール渕金 裏塗
2,600円
40入（27.7×5cm）

82706-808
[P.P]P.P渕付竹ス
黒抗菌 φ15丸
450円
300入（15×0.2cm）



82707-808 [A]7寸角布目そば皿溜(底板付)本体
900円 100入（21.2×21.2×3cm）

82708-808 [竹]竹ス(17×17cm)1枚
380円 500入（17×17cm）



82709-808 [A]千筋角ザルそばセイロ 溜内朱(底板付) 本体
1,900円 60入（20.5×19.3×5.4cm）

82710-808 [竹]竹ス(17×17cm)1枚
380円 500入（17×17cm）



NEW

82711-808 [A]白山そば皿 栃 本体
1,000円 80入（24.3×22.7×3.4cm）

82712-808 [竹]竹ス(19.5φ)1枚
380円 500入（19.5cm）



82713-808 [A]樽型そば皿白木帯金(底板付)本体
2,050円 60入（21.2×3.4cm）

82714-808 [P.P]竹ス(19.6φ)1枚
400円 500入（19.6cm）





82715-808
[A]箱ザル溜パールラン内朱 仕切 付セット
3,100円 40入
（23.6×17.6×5.8cm・親:22.6×16.8×4.6cm）※竹ス別売

82716-808
[竹]箱ザル用竹ス(15.4×11cm)1枚
450円 500入（15.4×11cm）

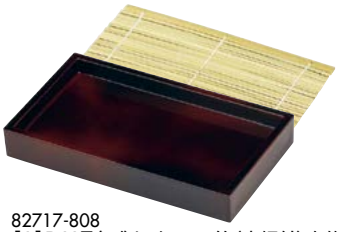

82717-808
[A]D.X長角盛セイロスス竹(底板付)本体
2,700円 60入（23.1×13.2×3.2cm）

82718-808
[竹]D.X長角盛セイロ用竹ス(21×11cm)1枚
650円 500入（21×11cm）



82719-808
[A]竹取盛器栃塗(底板付)本体
2,700円 60入（22.3×13.7×5cm）

82720-808
[竹]竹ス(18×12cm)1枚
380円 500入（18×12cm）



NEW

82721-808 [A](小)桶型つゆ入れ朱帯黒
650円 200入（8.4×6.3cm）

82722-808 [A](小)ヤクミ皿黒天朱
300円 500入（8.5×1.1cm）



82723-808 [A]桶型つゆ入れ黒に帯朱
700円 200入（10×6cm）

82724-808 [A]D.Xヤクミ皿黒天朱
300円 500入（10.2×1.3cm）



82725-808 [A]竹型つゆ入れ溜
800円 200入（8×6cm）

82726-808 [A]竹型ヤクミ皿溜
500円 200入（8×2.5cm）



82727-808 [A]樽型つゆ入れ白木帯金
900円 200入（8.4×6.2cm）

82728-808 [A]樽型ヤクミ皿白木内黒
420円 500入（8.5×1.1cm）



NEW

[A](小)片口タレ入れ 黒石目
82729-808 本体
700円 200入（8.7×9×4cm）
82730-808 蓋
500円 200入（8×1.9cm）



NEW

[A](中)片口タレ入れ 黒石目
82731-808 本体
850円 150入（11.5×12×5cm）
82732-808 蓋
550円 150入（10.5×2.2cm）



NEW

[A](大)片口タレ入れ 黒石目
82733-808 本体
1,100円 100入（13.4×14×6cm）
82734-808 蓋
700円 100入（12.4×2.5cm）



NEW

[A]源氏椀
82735-808 溜 オヤ・フタ
1,950円 100入（9.8×10.3cm）
82736-808 中子のみ 黒
500円 500入（9.8×0.4cm）



NEW

[A]源氏椀
82737-808 グリーンぼかし春秋 オヤ・フタ
3,150円 100入（9.8×10.3cm）
82738-808 中子のみ 黒
500円 500入（9.8×0.4cm）





[A]ゆとう
82739-808 朱渕黒ミニ(150cc)
1,430円 100入（7.5×8cm・150cc）
82740-808 朱(小)(300cc)
1,450円 100入（9×9.5cm・300cc）
82741-808 朱(大)(500cc)
2,300円 80入（10.6×10.1cm・500cc）



[A]新(大)角ゆとう(重厚型)(700cc)
82742-808 朱
3,600円 40入
（10.4×10.4×11.6cm・700cc）
82743-808 黒
3,600円 40入
（10.4×10.4×11.6cm・700cc）



[A]とっくりダシ入れ溜刷毛目
82744-808 小 **1,430円** 100入（7×7.5cm・170cc）
82745-808 中 **1,880円** 80入（10×11.5cm・450cc）
82746-808 大 **2,550円** 60入（11.5×14cm・770cc）





[AC]タル型七味入れ
82747-808 朱に帯黒
595円 200入（5.8×7cm）
82748-808 溜
680円 200入（5.8×7cm）

82749-808
[M](小)桶型ヤクミ入れ
黒帯朱(小さじ付)
1,450円
300入（5.3×4.1cm）

二代橋盛器



NEW

82801-818
[TA]265二代橋盛器 黒銀市松
3,800円 (26.5×8×5cm)

82802-818
[TA]300二代橋盛器 黒銀市松
4,600円 (29.6×9×8.5cm)



NEW

82803-818
[TA]265二代橋盛器 金彩
2,800円 (26.5×8×5cm)

82804-818
[TA]300二代橋盛器 金彩
3,600円 (29.6×9×8.5cm)

25cm・33cm長角フラットプレート



NEW

[A]長角フラットプレート 溜毘沙門天
82805-818 25cm **1,850円** (24.9×17.9×1.4cm)
82806-818 33cm **2,300円** (33×20×1.4cm)



NEW

[A]長角フラットプレート 朱金市松
82807-818 25cm **3,050円** (24.9×17.9×1.4cm)
82808-818 33cm **3,600円** (33×20×1.4cm)

流木盛皿

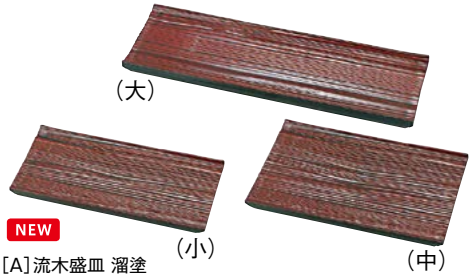

NEW

[A]流木盛皿 溜塗
82809-818 (小) **1,850円** (27×12.4×2.2cm)
82810-818 (中) **2,200円** (27×15.8×2.2cm)
82811-818 (大) **2,850円** (40×11.8×2.4cm)

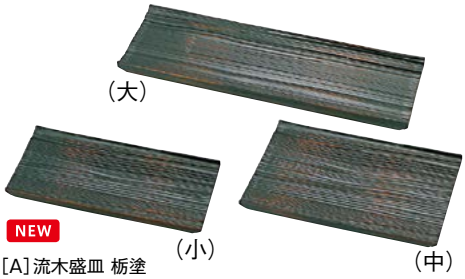

NEW

[A]流木盛皿 栃塗
82812-818 (小) **2,100円** (27×12.4×2.2cm)
82813-818 (中) **2,500円** (27×15.8×2.2cm)
82814-818 (大) **3,100円** (40×11.8×2.4cm)



耐熱長角さざ波盛皿



NEW

[TA]耐熱 長角さざ波盛皿 黒クリヤータタキ白乱糸
82815-818 30cm **2,500円** (30×10.5×1.4cm)
82816-818 36cm **2,900円** (36×12×1.4cm)



NEW

[TA]耐熱 長角さざ波盛皿 銀パール渕黒
82817-818 30cm **2,400円** (30×10.5×1.4cm)
82818-818 36cm **2,800円** (36×12×1.4cm)



耐熱サークルナインプレート

スタッキングOK



NEW

82819-818
[TA]耐熱サークルナインプレート
ブラック(八分艶)
2,300円
(26.9×26.9×1.7cm)



NEW

82820-818
[TA]耐熱サークルナインプレート
ブロンズメタル
3,700円
(26.9×26.9×1.7cm)



NEW

82821-818
[TA]耐熱サークルシックスプレート
ブラック(八分艶)
1,800円
(26.5×17.6×2.2cm)





ABS竹丸かご盛器



NEW

[A]ABS 竹丸かご 溜パール
82822-818 8寸 **2,650円** (23.1×4.8cm)
82823-818 9寸 **3,000円** (27.1×4.8cm)
82824-818 尺0 **5,000円** (31.3×6.1cm)



NEW

[A]ABS 竹丸かご 総黒・内朱
82825-818 8寸 **2,850円** (23.1×4.8cm)
82826-818 9寸 **3,200円** (27.1×4.8cm)
82827-818 尺0 **5,200円** (31.3×6.1cm)

コンパクトに収納!



スタッキングOK

[A]ABS樹脂 [TA]耐熱ABS樹脂
●別注塗りも承ります。

寿丸篭



NEW

[A]寿丸篭 溜パール
82828-818 5寸 **550円** (15×16.8×2.5cm)
82829-818 4寸 **400円** (10.3×11.6×1.8cm)
82830-818 3.5寸 **450円** (12.2×13.7×2.7cm)
82831-818 4寸 **670円** (18×19.8×3cm)


NEW

82901-808
[A]5寸平丸皿 金雲流裏黒
1,300円
200入（15×1.5cm）



82902-808
[A]銀河かご 溜セット（中皿別売）
2,700円
80入（16.7×9cm）

82903-808
[A]新5.5寸丸かご 溜（脚別売）
600円 200入（16.5×2.2cm）

82904-808
[A]凡情足里5.5寸
950円（17.5×7.1cm）

82905-808
[A]凡情盛器
金雲流天黒 5.5寸（脚付）
2,100円
80入（17.5×7.1cm）

82906-808
[A]半月高台皿 グリーン雲流 6寸
2,050円
60入（18.4×15.8×3.8cm）



82907-808
[A]（小）三角平皿 茶パール
780円
150入（16×16.7×4.2cm）



82908-808
[A]6寸角竹皿 茶パール
800円
120入（16.6×16.6×3cm）



82909-808
[A]三角平皿 茶パール
800円
120入（20.5×19.7×5.4cm）



[A]片手かご 茶パール
82910-808 新5寸
550円（16.8×15×4cm）
82911-808 新6寸
650円 200入（19.5×17.9×4.4cm）


NEW

82912-808
[A]（小）いさざ籠 黒
700円
200入（16×16×17cm）



82913-808
[A]（小）新三点珍味入れ
黒内朱（固定仕切）
950円
100入（19.3×6.8×3.7cm・
穴内寸5.9×5.9×3cm）

82914-808
[A]8.5寸固定三点珍味入れ
黒内塗
1,600円
60入（25.4×8.8×4.8cm・
穴内寸7.8×7.8×4cm）

82915-808
[A]9寸固定三点珍味入れ
新溜内塗
1,850円
60入（27.8×9.1×4.8cm・
穴内寸8.8×8.8×4cm）


NEW

82916-808
[A]三点珍味台 白木
1,050円
100入（26.1×9.1×1.6cm・
穴内寸5.1φ×0.6cm）

NEW

82917-808
[A]3連珍味台
パール色紙金箔（大）S・H塗
2,300円
60入（27.3×10.3×4cm・
穴内寸（大）6.9×6.9cm）

NEW

82918-808
[TA]富士三点前菜皿
黒パール
1,450円
80入（25.5×8×3.5cm・
穴内寸7.5×7.5×0.4cm）



82919-808
[A]（大）竹型カスター
グリーン乾漆
700円
200入（21.2×10.3×1.6cm）

82920-808
[A]7.5寸双輪皿
黒石目
900円
100入（22.6×8.1×2cm）

82921-808
[A]7.5寸双輪鉢（浅型）
黒石目内朱
1,200円
80入（22.6×8.1×3.6cm）

82922-808
[A]新カスター盆
溜木目
1,150円
100入（23.2×8.6×2.7cm）

82923-808
[A]ミニカスター盆
溜
1,200円
100入（21.5×10×3.7cm）

82924-808
[A]小判カスター盆
黒天朱
850円
100入（23×13×2.5cm）


NEW

82925-808
[A]松葉盛皿 色紙金箔天朱
S・H塗
2,350円
60入（26.5×14.4×3.9cm）


NEW

82926-808
[M]小舟 黒内銀雅
2,150円
100入（24.3×8.3×3.5cm）


NEW

82927-808
[A]笹舟 黒内金雅
3,000円
60入（35.2×11.3×3.4cm）


NEW

82928-808 [A]尺1寸タレ付舟白木 舟
3,100円 60入（33×17×7cm）

82929-808 [A]尺1寸タレ付舟白木用 スノ子
1,100円 100入（21.5×14.8×2.9cm）


NEW

82930-808
[A]尺5寸将軍舟 溜波
3,750円
20入（45.5×18.6×15.5cm）

8.5寸松花堂（蓋・親）



NEW

83001-818
[A]8.5寸木目松花堂(仕切別)
黒渕朱(内塗無)
1,230円（26×26×6.5cm）



83004-818
[A]8.5寸木目松花堂(仕切別)
溜内黒(内塗品)
2,000円（26×26×6.5cm）

83002-818
[A]8.5寸木目松花堂(仕切別)
黒渕朱(内塗品)
1,600円（26×26×6.5cm）

83005-818
[超耐熱ABS]8.5寸超耐熱木目松花堂(仕切別) 溜内黒(内塗品)
4,150円（26×26×6.5cm）

83003-818
[超耐熱ABS]8.5寸超耐熱木目松花堂(仕切別) 黒渕朱(内塗品)
3,750円（26×26×6.5cm）



NEW

83006-818
[A]8.5寸松花堂用十字仕切
260円（23.4×23.4×4cm）



83007-818
[A]8.5寸松花堂用T字仕切
300円（23.4×23.4×4cm）



83008-818
[A]8.5寸松花堂用井桁仕切
700円（23.3×23.3×4cm）



83009-818
[A]8.5寸松花堂用DX
幕の内仕切 朱天黒
1,000円（23.5×23.5×4cm）



83010-818
[A]8.5寸松花堂用
舟型仕切 朱天黒
1,350円（23.5×23.5×4cm）



83011-818
[A]8.5寸松花堂
A仕切 黒内朱
1,300円（23.5×23.5×4cm）

尺3寸木目松花堂（蓋・親）



NEW

83012-818
[A]尺3寸木目松花堂(仕切別) 黒天朱内黒
2,900円（37.6×26×6.3cm）



83013-818
[A]尺3寸木目松花堂(仕切別) 新溜内黒
3,200円（37.6×26×6.3cm）



NEW

83014-818
[A]尺3松花堂用A仕切
560円（35.2×23.5×4cm）



83015-818
[A]尺3松花堂用B仕切
580円（35.2×23.5×4cm）



83016-818
[A]尺3幕の内仕切 朱天黒
2,300円（35.5×23.5×4cm）



83017-818
[A]尺3松花堂用ひょうたん仕切 朱天黒
1,400円（35.3×23.5×3.9cm）

大寿弁当黒渕朱





NEW

83018-818
[A]大寿弁当 蓋 黒渕朱
850円（37.5×13.5×2cm）



83019-818
[A]大寿弁当 箱親 黒渕朱内黒
1,200円（36.2×12.6×5.7cm）



83020-818
[A]大寿弁当 タレ付仕切親 黒渕朱内黒
1,150円（36.2×12.6×5.7cm）



83021-818
[A]尺3長手障子蓋 黒
2,000円（37.5×13.8×2cm）



83022-818
[A]大寿弁当 三ツ切仕切親 黒渕朱内黒
1,150円（36.2×12.6×5.7cm）

8.5寸・尺3寸松花堂、大寿弁当用パーツ

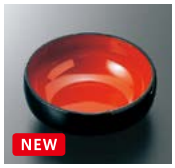

NEW

83023-818
[A]4寸丸鉢(段付) 黒内朱
500円
（11.5×4.2cm）



83024-818
[A]ABS菊鉢(大) 青磁
700円
（11.4×3.6cm）



83025-818
[A]四方角皿 金渦
1,300円
（11.3×11.3×2.5cm）

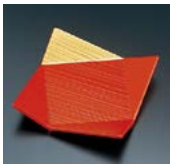

83026-818
[A]四方隅折皿 朱隅金
780円
（11.3×11.3×2.5cm）



83027-818
[A]渕付角鉢 赤絵
1,400円
（11.4×11.4×3.7cm）

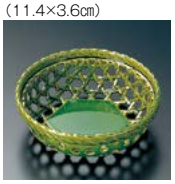

83028-818
[A]新丸篭 若竹
950円
（11.2×3.7cm）

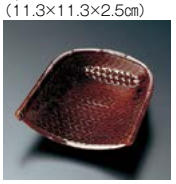

83029-818
[A]手み 染溜
900円
（11×10.8×3.5cm）

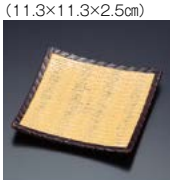

83030-818
[A]ABS竹角皿 やまぶき渕溜
800円
（11.2×11.2×1.4cm）

[A]ABS樹脂 [TA]耐熱ABS樹脂 [超耐熱]超耐熱ABS樹脂

●別注塗りも承ります。

7.5寸長手玉手重



NEW

[A]7.5寸長手玉手重 溜毘沙門天
83031-818（蓋） **2,000円**（22×15×1.7cm）
83032-818（親） **2,250円**（22×15×5.4cm）

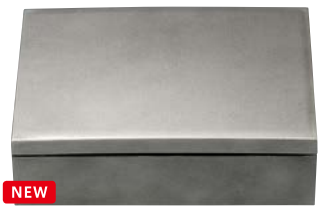

NEW

[A]7.5寸長手玉手重 銀透内黒
83033-818（蓋） **2,250円**（22×15×1.7cm）
83034-818（親） **2,500円**（22×15×5.4cm）



長手玉手重用 仕切りパーツ



83035-818
[A]玉手重用1/6仕切
黒
500円
(6.9×6.9×3.4cm)



83036-818
[A]玉手重用1/6仕切
赤(二度塗り)
650円
(6.9×6.9×3.4cm)



83037-818
[A]玉手重用1/6仕切
銀天べっ甲(外黒)
900円
(6.9×6.9×3.4cm)



83038-818
[A]玉手重用1/6仕切
銀(内外銀)
1,050円
(6.9×6.9×3.4cm)



83039-818
[A]玉手重用1/3仕切
黒
800円
(13.8×6.9×3.4cm)



83040-818
[A]玉手重用1/3仕切
赤(二度塗り)
950円
(13.8×6.9×3.4cm)



83041-818
[A]玉手重用1/3仕切
銀天べっ甲(外黒)
1,200円
(13.8×6.9×3.4cm)



83042-818
[A]玉手重用1/3仕切
銀(内外銀)
1,350円
(13.8×6.9×3.4cm)

8.5寸松花堂







83101-808
[A]8.5寸木目松花堂 黒渕朱内塗無
1,230円 40入（26×26×6cm）



83103-808
[A]8.5寸障子蓋松花堂 黒（身 黒布目）
3,300円
40入（26×26×6.3cm）

83102-808
[TA]耐熱8.5寸木目松花堂 黒渕朱内黒塗
2,850円 40入（26×26×6cm）



83104-808
[A]8.5寸新布目松花堂 溜内黒塗
2,400円
40入（25.6×25.6×6.3cm）



83105-808
[A]8.5寸千筋会席松花堂 黒内黒塗
2,200円 40入（25.9×25.9×6.6cm）
83106-808
[A]8.5寸松花堂用 点心千筋仕切
700円
300入（23.3×23.3×3.6cm·内寸7.4×7.4cm）



83107-808
[A]8.5寸松花堂用
十字仕切
260円
500入（23.4×23.4×4cm·
内寸11.4×11.4cm）



83108-808
[A]8.5寸松花堂用
T字仕切（一体型）
300円
500入（23.5×12×4cm）



83109-808
[A]8.5寸松花堂用
トンカツ仕切 朱天黒
1,100円
60入（23.5×23.5×4cm）



83110-808
[A]8.5寸松花堂用
D.X仕切 朱天黒
1,000円
60入（23.5×23.5×4cm）



83111-808
[A]8.5寸松花堂用
舟型仕切 朱天黒
1,350円
60入（23.5×23.5×4cm）



83112-808
[TA]8.5寸松花堂用
D.X懐石仕切 朱天黒
クリーン塗
1,800円
60入（23.5×23.5×4cm）



松花堂パーツ（11.5×11.5）が対応。



NEW
83113-808
[A]尺2寸長手透かし盛器
白木木目
3,600円
60入（36.1×12.5×3.9cm·
1マス仕切内寸11.5×11.5×2cm）



83114-808
[A]尺2寸長手透かし盛器
赤茶刷毛目
3,600円
60入（36.1×12.5×3.9cm·
1マス仕切内寸11.5×11.5×2cm）

大寿弁当





83115-808
[A]大寿弁当用蓋 黒渕朱
850円
100入（37.5×13.5×2cm）



83116-808
[A]大寿弁当用 身仕切無 黒天朱
1,200円
60入（36.2×12.4×5.7cm）



83117-808
[A]大寿弁当用3ツ仕切 黒天朱
1,150円
60入（36.2×12.4×5.7cm·穴内寸11.5×11.5×4.5cm）

尺3寸長手



83118-808
[A]ニュー尺3寸長手木目松花堂 黒天朱
2,900円
20入（38.5×26.5×6.5cm）



83119-808
[A]ニュー尺3寸長手木目松花堂 溜
3,700円
20入（38.5×26.5×6.5cm）

尺7寸長手



83120-808
[A]新尺7寸長手木目松花堂 溜
5,500円
20入（50.3×26.1×6.5cm）



83121-808
[A]新尺7寸松花堂用 木目A8ツ仕切
780円
200入（48×23.5×4cm）



83122-808
[A]尺3寸長手松花堂用
A6ツ仕切
560円
200入（35.3×23.5×4cm）



83123-808
[A]尺3寸長手松花堂用
B5ツ仕切
580円
200入（35.3×23.5×4cm）



83124-808
[A]3.5寸片手かご クリーム
500円
200入（11.6×10.3×2.7cm）



83125-808
[A]3.5寸片手かご 溜
400円
200入（11.6×10.3×2.7cm）



83126-808
[A]角竹皿 朱
730円
200入（11×11×1cm）

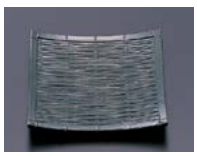

83127-808
[A]角竹皿 グリーン
730円
200入（11×11×1cm）



83128-808
[A]4寸丸鉢 朱内金（段付）
900円
200入（11.5×4.2cm）

[A]ABS樹脂 耐熱温度70℃まで　[TA]耐熱ABS樹脂 洗浄機対応　[クリーン塗]硬質でキズ、汚れ防止加工

8寸長角京格子松花堂

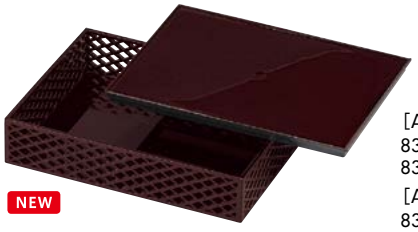

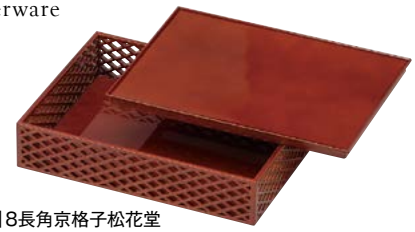

NEW

[A]8長角京格子松花堂
83201-818 （蓋）新溜SLタタキ **1,500円** (24.9×17.9×1.4cm)
83202-818 （親）新溜 **1,800円** (23.4×16.4×5.6cm)
[A]8長角京格子松花堂
83203-818 （蓋）春慶SL **2,600円** (24.9×17.9×1.4cm)
83204-818 （親）春慶 **2,850円** (23.4×16.4×5.6cm)



8寸長角京格子松花堂用スベリ止めマット(PAT.P出願済)



NEW [PVC]8寸長角京格子松花堂用スベリ止めマット
83205-818 黒 **500円** (22.3×15.3cm)
83206-818 白 **500円** (22.3×15.3cm)
83207-818 赤 **500円** (22.3×15.3cm)
83208-818 紫 **500円** (22.3×15.3cm)
83209-818 黄 **500円** (22.3×15.3cm)

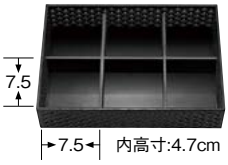

NEW
83210-818
[A]8寸長角京格子松花堂用六ツ仕切
500円 (22.3×15.3×4cm)

●弁当容器の内底に『スベリ止めクッションマット』を敷く事により内部にセットされた器の滑りを止め、配膳（持ち運び）の際、器どうしのぶつかりや、破損を防止します。
●セットされた容器の裏底が弁当容器の内底に擦れあうことでおこるキズを防止します。
●従来は仕切りがあることでセットされる容器の大きさや形状に制限がありました。
●『スベリ止めクッションマット』を敷く事によりセットされる容器の大きさや形状を変えることが可能になりより多彩なバリエーションでセットできます。

8.5寸角京格子松花堂





NEW

[A]8.5寸角京格子松花堂
83211-818 （蓋）新溜裏黒 **1,600円** (25.5×25.5×11cm)
83212-818 （親）新溜 **2,200円** (24.7×24.7×5.5cm)
[A]8.5寸角京格子松花堂
83213-818 （蓋）春慶裏黒 **2,250円** (25.5×25.5×11cm)
83214-818 （親）春慶 **3,300円** (24.7×24.7×5.5cm)



8.5寸角京格子松花堂用スベリ止めマット(PAT.P出願済)



NEW [PVC]8.5寸角京格子松花堂用スベリ止めマット
83215-818 黒 **500円** (23.5×23.5cm)
83216-818 白 **500円** (23.5×23.5cm)
83217-818 赤 **500円** (23.5×23.5cm)
83218-818 紫 **500円** (23.5×23.5cm)
83219-818 黄 **500円** (23.5×23.5cm)

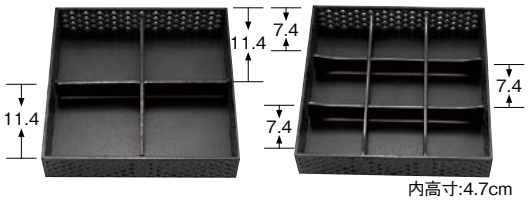

NEW 83220-818
[A]8.5寸松花堂用十字仕切
260円 (23.4×23.4×4cm)

83221-818
[A]8.5寸松花堂用井桁仕切
700円 (23.3×23.3×4cm)

尺3寸長角京格子松花堂





NEW

[A]尺3長角京格子松花堂
83222-818 （蓋）新溜裏黒 **2,400円** (37.6×25.5×1.1cm)
83223-818 （親）新溜 **3,100円** (36.7×24.7×5.5cm)
83224-818 （蓋）春慶裏黒 **3,000円** (37.6×25.5×1.1cm)
83225-818 （親）春慶 **4,300円** (36.7×24.7×5.5cm)



尺3寸長角京格子松花堂用スベリ止めマット(PAT.P出願済)



NEW [PVC]尺3長角京格子松花堂用スベリ止めマット
83226-818 黒 **700円** (35.3×23.6cm)
83227-818 白 **700円** (35.3×23.6cm)
83228-818 赤 **700円** (35.3×23.6cm)
83229-818 紫 **700円** (35.3×23.6cm)
83230-818 黄 **700円** (35.3×23.6cm)



NEW 83231-818
[A]尺3松花堂用A仕切
560円 (35.2×23.5×4cm)

[A]ABS樹脂 [TA]耐熱ABS樹脂 [PVC]塩化ビニール
●別注塗りも承ります。





83302-808
[A]泉寿弁当用 身仕切無 溜パール内朱
1,300円
60入（31.5×10.9×5.5（内寸30.5×10.1×4.3）㎝）



83301-808
[A]泉寿弁当用蓋 溜パール内朱
950円
100入（32.4×11.9×2㎝）



83303-808
[A]泉寿弁当用3ツ仕切 溜パール内朱
1,300円
60入（31.5×10.9×5.5㎝·穴内寸10×10×4.5㎝）

NEW



83304-808
[A]7寸お好み千筋弁当
蓋 溜内黒塗
1,050円 100入（21.2×10.5×1㎝）



83305-808
[A]7寸お好み千筋弁当
身上段 溜内黒塗
1,450円
50入（21.3×10.6×5.6㎝·
内寸20.4×9.7×4.7㎝）





83306-808
[A]7寸お好み千筋弁当
身下段（持ち手付）溜内黒塗
2,650円
50入（25.3×10.6×22㎝·内寸20.4×9.7×4.7㎝）





83307-808
[A]小町弁当用 蓋 溜内黒塗
1,150円 200入（17.5×9.5×0.5㎝）
83308-808
[A]小町弁当用 親 溜内黒塗
1,250円
100入（17.5×9.5×4.5㎝·内寸16.5×8.5×4㎝）



83309-808
[A]5寸ミニ松花堂 蓋 漆調春慶内黒塗
1,850円 100入（15.9×15.9×1.4㎝）
83310-808
[A]5寸ミニ松花堂 親 漆調春慶内黒塗
2,000円 80入（14.1×14.1×4㎝）
83311-808
[A]5寸松花堂用十字仕切 黒
350円 300入（14×3㎝）



83312-808
[A]5寸六角弁当 黒布目金線内黒 蓋
550円 100入（16.5×14.4×1.5㎝）
83313-808
[A]5寸六角弁当 黒布目金線内黒 深親
900円 80入（16.5×14.4×5.7㎝）



83314-808
[A]6寸ヘギ目松花堂 溜内朱 蓋
950円 100入（18.9×18.9×1㎝）
83315-808
[A]6寸ヘギ目松花堂 溜内朱 親
1,400円 80入（18.5×18.5×5.8㎝）



83316-808
[TA]万葉弁当 蓋 漆調春慶内黒塗
2,600円 100入（25.6×13.7×2㎝）
83317-808
[TA]万葉弁当 親 漆調春慶内裏黒塗
3,000円
80入（24.6×12.8×5.5㎝·内寸23.7×12×4.8㎝）



83318-808
[A]7.5寸長手弁当 前菜皿 溜 S.S塗
1,550円 100入（21.8×11.5×1㎝）
83319-808
[A]7.5寸長手弁当 外溜内漆調黒 親 S.S塗
2,300円
80入（21.7×11.4×5.5㎝·内寸20.7×10.5×4.7㎝）



83320-808
[A]ヘギ目松花堂 蓋 溜内朱
1,050円 100入（25.5×13.6×2㎝）
83321-808
[A]ヘギ目松花堂 親仕切無 溜内朱
1,350円
60入（24.3×12.5×5.9㎝·内寸23.5×11.7×5㎝）



83322-808
[A]足付ヘギ目盛器 溜内黒 蓋
1,250円 100入（24.2×12.6×1.6㎝）
83323-808
[A]足付ヘギ目盛器 溜内黒 親（脚付）
2,100円
60入（24.2×15×7.6㎝·内寸23.3×11.6×5㎝）

弁当



83324-808
[A]D.X8寸角弁当 茶パール扇面（仕切別）
1,900円 40入（24.5×24.5×6㎝）
83325-808
[A]8寸角弁当用 T仕切 朱天黒
1,050円 60入（22.4×22.4×4㎝）



83326-808
[A]8寸角弁当 朱布目（仕切別）
1,900円 40入（24.5×24.5×6㎝）
83327-808
[A]8寸角弁当用 A仕切 黒
500円 100入（22.4×22.4×3.4㎝）



83328-808
[A]9寸長手松花堂 黒ヘギ目渕朱（仕切別）
1,400円 40入（27.2×21.1×6㎝）
83329-808
[A]9寸長手ヘギ目弁当用仕切 朱天黒
750円 60入（25.5×19.7×3.8㎝）



83330-808
[A]尺1寸長手ヘギ目松花堂 黒渕朱（仕切別）
2,450円 20入（31.3×26×6.8㎝）
83331-808
[A]尺1寸長手ヘギ目松花堂用 6ツ仕切 朱天黒
1,150円 50入（29.1×23.8×3.5㎝）

松花堂オプション
サイズ
(11.5×11.5cm)


83401-808
[TA]ABS3.8寸菊鉢 ピンクぼかし
700円
200入（11.3×3.3cm）


83402-808
[TA]ABS3.8寸菊鉢 グリーンぼかし
700円
200入（11.3×3.3cm）


83403-808
[TA]ABS3.8寸菊鉢 ブルーぼかし
700円
200入（11.3×3.3cm）


83404-808
[TA]ABS3.8寸菊鉢 黄
630円
200入（11.3×3.3cm）


83405-808
[TA]ABS3.8寸菊鉢 柿釉
630円
200入（11.3×3.3cm）


83406-808
[TA]ABS3.8寸菊鉢 溜
850円
200入（11.3×3.3cm）


83407-808
[A]4寸丸鉢 朱天黒(段付)
500円
200入（11.5×4.2cm）


83408-808
[A]4寸丸鉢 朱内金(段付)
900円
200入（11.5×4.2cm）


83409-808
[A]タイコ丸鉢 吹墨
1,050円
200入（11×3.9cm）


83410-808
[A]丸透かし鉢 朱天金
1,150円
200入（11.4×3.9cm）


83411-808
[TA]ABS 花鉢(大) オレンジグリーン
1,050円
200入（11.3×3.6cm）


83412-808
[TA]ABS このは鉢(大) グリーン
900円
200入（13×10.5×3.4cm）


83413-808
[A]ABSオニオン鉢 茶紗
1,000円
200入（11.3×11.3×3.8cm）

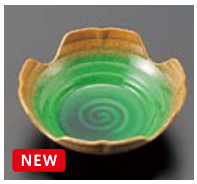
83414-808
[A]四ツ山小鉢 若草織部
1,100円
200入（11.8×11.8×4.2cm）

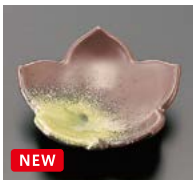
83415-808
[A]新もみじ皿 岩織部
1,350円
200入（11.2×11×3.2cm）


83416-808
[A]楓皿 清流
900円
200入（10.8×11.2×2.8cm）


83417-808
[A]重ね紅葉皿 黒内朱
850円
200入（13.2×10.4×3.3cm）


83418-808
[A]貝型鉢 青磁
950円
200入（11.9×11.4×3.2cm）

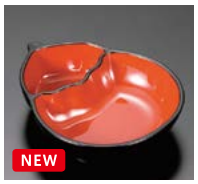
83419-808
[TA]ひさごタレ付鉢 黒内朱天黒
850円
200入（12.8×10.8×3.5cm）


83420-808
[TA]タレ付梅型鉢 志野
1,050円
200入（13.3×11.8×3.5cm）


83421-808
[TA]隅折角皿 黒隅金
850円
200入（11.3×11.3×2.6cm）


83422-808
[TA]四方上り角鉢 銀石目
1,150円
200入（11.3×11.3×2.4cm）


83423-808
[A]み 溜
850円
200入（11.1×11.6×3.5cm）


83424-808
[A]正角皿 桜志野
900円
200入（11×11×1.2cm）


83425-808
[A]菊角皿 ドイツ青磁
800円
200入（11.3×11.3×2cm）


83426-808
[A]角竹皿 クリーム
730円
200入（11×11×1cm）


83427-808
[A]隅切板 朱
600円
200入（11.5×11.5×0.8cm）


83428-808
[A]D.X角鉢 朱天黒
500円
200入（11.3×11.3×3.5cm）


83429-808
[TA]隅切角鉢 赤絵
1,150円
200入（11.3×11.3×3.5cm）


83430-808
[TA]隅切角鉢 織部
1,050円
200入（11.3×11.3×3.5cm）


83431-808
[A]隅切透かし鉢 黒天金
1,200円
200入（11.3×11.3×4cm）


83432-808
[A]D.X4ツ仕切角鉢 柿釉
700円
200入（11.3×11.3×3.1cm）


83433-808
[TA]隅切タレ付角鉢 赤絵
1,150円
200入（11.3×11.3×3.5cm）


83434-808
[A]扇型タレ付鉢 金銀パール
950円
200入（11.1×11.1×3.7cm）

サイズ
(9.8×9.8cm)
(8×8cm)


83435-808
[A]3寸菊型鉢 黒内朱
600円
200入（9.1×3.3cm）


83436-808
[A]3.3寸丸鉢 朱内黒
470円
200入（9.7×3.8cm）


83437-808
[A]3.4寸丸小鉢 朱天黒
400円
200入（9.6×3.7cm）


83438-808
[A]3.2寸梅小鉢 朱内金
430円
200入（9.5×9.2×3.6cm）


83439-808
[A]スクウェア小鉢 ピンク雲流天黒
930円
200入（9.7×9.7×3.7cm）


83440-808
[A]3.2寸タレ付角鉢 朱天黒
650円
200入（9.7×9.7×3.8cm）

83441-808
[A]2.6寸菊型鉢 黄
500円
200入（8×3.2cm）

83442-808
[A]2.6寸菊型鉢 ヒワグリーン
500円
200入（8×3.2cm）

83443-808
[A]2.6寸菊型鉢 吹墨
650円
200入（8×3.2cm）

83444-808
[A]2.6寸丸鉢 黒内朱
450円
200入（8×3.6cm）

83445-808
[A]2.6寸丸鉢 朱内金雅
1,100円
200入（8×3.6cm）

83446-808
[TA]ABS このは鉢 青磁
950円
200入（10×8.1×3.5cm）

83447-808
[M]花鉢 オレンジ紫
950円
200入（9.1×9.1×3.7cm）



83501-818
[M]ビーチ小鉢 白グロス
350円
(8×7.6×3.3cm)



83502-818
[M]9.5雅ひとひら小鉢 白グロス
550円
(9.5×7.4×3.9cm)



83503-818
[M]ドロップ深小鉢 白グロス
550円
(10×7.5×4.8cm)



83504-818
[M]φ8.8雅丸小皿 白グロス
280円
(8.8×2.6cm)



83505-818
[M]φ9.8雅丸浅小皿 白グロス
280円
(9.8×2.4cm)



83506-818
[M]φ11.4雅丸小皿 白グロス
370円
(11.4×2.4cm)



83507-818
[M]8.4雅四方上角小鉢 白グロス
500円
(8.4×8.4×4.4cm)



83508-818
[M]9.6雅ひねり方口小鉢 白グロス
500円
(9.6×8.4×4.3cm)



83509-818
[M]フラワースパイラル小鉢 白グロス
550円
(9.3×8.7×5.8cm)



83510-818
[M]φ9.7段付深丸小鉢 白グロス
550円
(9.7×5.1cm)



83511-818
[M]φ10.5四ツ山深丸小鉢 白グロス
550円
(10.5×5.5cm)



83512-818
[M]φ10.7波渕外筋丸鉢 白グロス
650円
(10.7×4.6cm)



83513-818
[M]φ11.6花型深小鉢 白グロス
550円
(11.6×10.2×5.5cm)



83514-818
[M]11.8ねじり十角鉢 白グロス
650円
(11.8×11.2×5.2cm)



83515-818
φ5.8
300円
(5.8×2.7cm)

83516-818
φ6.1
330円
(6.1×3.8cm)

83517-818
φ7.1
380円
(7.1×3.8cm)

83518-818
φ7.8
500円
(7.8×4.1cm)

83519-818
φ8.5
550円
(8.5×4.5cm)



83520-818
[M]6.8ひねり角千代口 黒マット
400円
(6.8×6.8×3.4cm)



83521-818
[M]φ7.5ひねり丸千代口 黒マット
520円
(7.5×2.6cm)



83522-818
[M]8.9ひねり小判荒打目小鉢 黒マット
500円
(8.9×8.1×3.1cm)



83523-818
[M]10.0ひねり四方上角小鉢 黒マット
1,020円
(10×10×5.5cm)



83524-818
[M]12.5ひねり一方押し羽反れ鉢 黒マット
880円
(12.5×11.3×4.1cm)



83525-818
[M]φ14.2ひねり波渕丸皿 黒マット
1,150円
(14.2×2.7cm)



83526-818
[M]14.8雅二ツ切皿 白グロス
500円
(14.8×7×2.7cm)



83527-818
[M]22.2雅三ツ切皿 白グロス
900円
(22.2×7.2×2.5cm)



83528-818
[M]13.1ひねり二ツ切皿 黒マット
720円
(13.1×8.2×2.6cm)



83529-818
[M]19.6雅タレ付波渕長角皿 白グロス
1,300円
(19.8×11.6×2.5cm)



83530-818
[M]19.6ひねりタレ付波渕長角皿 黒マット
1,600円
(19.6×11.8×2.7cm)



83531-818
[M]12.1雅荒打目呑水 白グロス
800円
(12.1×11.1×5.6cm)



83532-818
[M]12.1ひねり荒打目呑水 黒マット
1,150円
(12.1×11.1×5.6cm)



83533-818
[M]11.0雅羽反スープボウル 白グロス
550円
(11.3×5.7cm)



83534-818 [M]コーヒーカップ(M)ホワイト
800円 (8.2×10.8×5.8cm・200cc)
83535-818 [M]カップ(M)用ソーサー
600円 (φ15.2×2.1cm)



83536-818 [M]コーヒーカップ(L)ホワイト
900円 (8.8×11.1×7.6cm・300cc)
83537-818 [M]カップ(L)用ソーサー
700円 (φ15.9×2cm)



[M]木風サラダ鉢
83538-818 (小) **2,300円** (φ15.4×5.9cm)
83539-818 (中) **3,200円** (φ17.3×6.6cm)
83540-818 (大) **4,100円** (φ20.4×7.6cm)



[M]丸皿 ウォールナット
83541-818 16cm (小) **1,350円** (16.1×2.3cm)
83542-818 20.5cm (中) **1,800円** (20.5×2.6cm)
83543-818 26cm (大) **2,850円** (26×3.3cm)



83544-818
[M]楕円たわみ鉢 ウォールナット
1,700円
(17.2×15.5×5.2cm)



83545-818
[M]笹舟皿 ウォールナット
2,300円
(25.4×14.2×5.6cm)



NEW 輸
[AC]えびすスプーン
83601-818 平 朱OM **110円** (13.2×2.6cm)
83602-818 鶴首 朱OM **110円** (13.2×2.6cm)
83603-818 平 新溜OM **110円** (13.2×2.6cm)
83604-818 鶴首 新溜OM **110円** (13.2×2.6cm)



NEW
[A]ミニ多用スプーン
83605-818 黒塗 **400円** (12.8×2.7cm)
83606-818 朱塗 **400円** (12.8×2.7cm)
83607-818 新溜塗 **400円** (12.8×2.7cm)



NEW
[A]茶碗蒸しスプーン
83608-818 朱OM **130円** (13.2×2.7cm)
83609-818 朱塗 **300円** (13.2×2.7cm)
83610-818 黒塗 **300円** (13.2×2.7cm)
83611-818 溜塗 **320円** (13.2×2.7cm)



NEW
[A]まゆスプーン(小)
83612-818 朱塗 **400円** (12.8×2.7cm)
83613-818 黒塗 **400円** (12.8×2.7cm)
83614-818 新溜塗 **400円** (12.8×2.7cm)



NEW
[AC]ミニかゆスプーン
83615-818 朱OM **220円** (16.2×2.8cm)
83616-818 黒OM **220円** (16.2×2.8cm)
83617-818 新溜 **370円** (16.2×2.8cm)
83618-818 黒内朱 **500円** (16.2×2.8cm)



NEW
[AC]かゆスプーン(大)
83619-818 朱OM **230円** (19.5×3.4cm)
83620-818 黒OM **230円** (19.5×3.4cm)
83621-818 黒内朱 **550円** (19.5×3.4cm)



NEW
[AC]おじやスプーン(小)
83622-818 朱OM **350円** (15.2×3.9cm)
83623-818 朱塗 **580円** (15.2×3.9cm)
83624-818 黒OM **350円** (15.2×3.9cm)
83625-818 黒塗 **580円** (15.2×3.9cm)
83626-818 新溜 **580円** (15.2×3.9cm)



NEW
[AC]おじやスプーン(大)
83627-818 朱OM **400円** (20×4.5cm)
83628-818 朱塗 **630円** (20×4.5cm)
83629-818 黒OM **400円** (20×4.5cm)
83630-818 黒塗 **630円** (20×4.5cm)
83631-818 新溜 **630円** (20×4.5cm)

アクリル樹脂製



NEW
[AC]AC平型ラーメンレンゲ (17.5×4.4cm)
83632-818 アイボリーOM **210円**
83633-818 レッドOM **230円**
83634-818 ブラックOM **230円**



先端ホールでレンゲを固定出来ます。



NEW
[AC]樹脂ラーメンレンゲ (17.2×4.5cm)
83635-818 アイボリーOM **245円**
83636-818 青磁OM **245円**

茶碗蒸し台





NEW
83644-818
[A]角茶碗蒸し台 新溜
500円
(12×12×1.4cm)



NEW
[AC]ACレンゲ受け台
83637-818 アイボリーOM **300円** (10×5.7×2.5cm)



NEW
83638-818 レッドOM **350円** (10×5.7×2.5cm)



NEW
83639-818 ブラックOM **350円** (10×5.7×2.5cm)



NEW
[TA]耐熱田舎しゃもじ (20.8×6.8cm)
83640-818 新溜 **730円**
83641-818 白木塗 **900円**
83642-818 黒内朱 **880円**



NEW
83643-818
[A]吹上受皿 新溜
680円
(12×9.1×1.8cm)



83645-818
[A]隅切茶碗蒸し台 黒木目
550円
(11×11×1.5cm)

21cmの箸が入ります。



NEW
83646-818
[A]21cm元禄箸箱(楊枝入付)黒渕朱
2,800円 (28.8×10×7.5cm)



83647-818
[A]21cm元禄箸箱(楊枝入付)新消溜
3,500円 (28.8×10×7.5cm)

(重厚型)



NEW
[A]運び型カスター盆
83648-818 (小) 黒天朱 **870円** (21.3×10×3.7cm)
83649-818 (大) 黒天朱 **950円** (21.5×13.1×4cm)



NEW
[A]ひっかき木目トレー 総黒
83650-818 227
1,200円 (22.7×9.9×1.5cm)
83651-818 263
1,400円 (26.3×11×1.8cm)

24cmの箸が入ります。



NEW
83652-818
[A]24cm元禄箸箱(楊枝入付)黒渕朱
3,700円 (32×10.5×8cm)



83653-818
[A]24cm元禄箸箱(楊枝入付)新消溜
3,700円 (32×10.5×8cm)





26cmの箸が入ります。



NEW
83654-818
[A]カスター&箸箱黒天朱
3,750円 (28.2×9.9×8cm)



83655-818
[A]カスター&箸箱新消溜
4,000円 (28.2×9.9×8cm)



NEW
[A]八角木目箸立て 黒天朱
83656-818 (小) **1,100円** (6.5×6.5×12.8cm)
83657-818 (大) **1,200円** (6.5×6.5×13.3cm)



NEW
[A]八角木目楊枝入
83658-818 黒天朱 **500円** (4.3×5.5cm)
83659-818 朱内黒 **520円** (4.3×5.5cm)

[A]ABS樹脂 [TA]耐熱ABS樹脂 [AC]アクリル樹脂 OM:塗装無しの商品です。





[A]茶碗蒸しスプーン
83701-808 黒塗
310円 1000入（13.1×2.7cm）
83702-808 朱塗
310円 1000入（13.1×2.7cm）
83703-808 溜塗
325円 1000入（13.1×2.7cm）

[A]新スプーン
83704-808 金塗
470円 500入（13.6×3cm）
83705-808 シャンパンゴールド
470円 500入（13.6×3cm）

[AC]出雲スプーン
83706-808 黒
110円 500入（13×2.6cm）
83707-808 朱
110円 500入（13×2.6cm）
83708-808 別甲
120円 500入（13×2.6cm）

[AC]（小）かゆスプーン
83709-808 黒
220円 500入（16×2.8cm）
83710-808 朱
220円 500入（16×2.8cm）
83711-808 [A]新溜
370円 500入（16×2.8cm）

[TA]雅レンゲ
83712-808（大）新溜
630円 500入（20.1×4.6cm）
83713-808（小）新溜
580円 500入（15.2×4cm）

83714-808
[A]3寸笹舟小鉢 新溜
450円 200入（9×6.9×3.8cm）

[AC]祇園スプーン
83715-808 黒
110円 500入（13.4×2.6cm）
83716-808 朱
110円 500入（13.4×2.6cm）
83717-808 白
120円 500入（13.4×2.6cm）

[A]茶碗蒸しスプーン
83718-808 赤
130円 1000入（13.1×2.7cm）
83719-808 黒
185円 1000入（13.1×2.7cm）
83720-808 グリーン
185円 1000入（13.1×2.7cm）

[A]ピーナッツスプーン
83721-808（小）黒内朱
500円 1000入（13.3×2.9cm）
83722-808（大）黒内朱
575円 500入（17.1×4.3cm）

[AC]かゆスプーン
83723-808 黒
240円 500入（19.5×3.4cm）
83724-808 朱
240円 500入（19.5×3.4cm）

83725-808
[TA]レンゲ 黒内朱
630円 500入（15.8×4.1cm）
83726-808
[A]ナスレンゲ 朱内黒
600円 500入（16.1×4.2cm）

83727-808
[A]シュガースプーン 黒内朱
450円 1000入（11×3cm）
83728-808
[A]お玉スプーン 黒内朱
750円 500入（20×5.7cm）









[A]レードルスプーン(小)
83729-808 黒内朱
800円
500入（16.1×5cm）
83730-808 新溜
800円
500入（16.1×5cm）

[A]レードルスプーン(大)
83731-808 黒内朱
800円
500入（19.2×5.7cm）
83732-808 朱内黒
800円
500入（19.2×5.7cm）

[AC]ユニークレンゲ
83733-808 白
210円 500入（17.2×4.2cm）
83734-808 黒
230円 500入（17.2×4.2cm）
83735-808 朱
230円 500入（17.2×4.2cm）

[S.SPS]耐熱フィットレンゲ
83736-808 白
200円 500入（17.5×4.2cm）
83737-808 黒
200円 500入（17.5×4.2cm）
83738-808 赤
200円 500入（17.5×4.2cm）

[P.P]エンボスしゃもじ
83739-808 黒
230円
300入（15.7×5.6×1cm）
83740-808 白
280円
200入（20.8×7×1.3cm）

83741-808
[A]亀甲レンゲ濃茶
280円
300入（20.3×6.4cm）
83742-808
[A]ABS田舎お玉 あずき
290円
500入（22×7.1cm）

SPS樹脂箸 耐熱温度240℃ 洗浄機・消毒保管庫対応 日本製 色つや長持ちタイプ





83743-808 [SPS]麺王箸 ブラック 21cm
240円 50×10入（21×0.7×0.7cm）
83744-808 [SPS]麺王箸 ブラック 22.7cm
250円 50×10入（22.7×0.7×0.7cm）
83745-808 [SPS]21cm六角箸黒
230円（50）×10入（21.4×0.9×0.8cm）
83746-808 [SPS]22.7cm六角箸黒
230円（50）×10入（22.7×0.9×0.8cm）

83747-808 [SPS]22.7cm面彫箸黒
230円（50）×10入（22.7×0.8×0.8cm）
83748-808 [SPS]22.7cm面彫箸モカ
260円（50）×10入（22.7×0.8×0.8cm）
83749-808 [PBT]面取角箸ブラック 21cm（洗）
200円 50×10入（21×0.6×0.6cm）
83750-808 [SPS]24cm六角箸ローズブラウン
340円（50）×10入（24×0.9×0.8cm）

[AC]枕型箸止兼用箸置
83751-808 黒内朱
270円（10）×100入（6×1.6×1.3cm）
83752-808 朱内黒
270円（10）×100入（6×1.6×1.3cm）

83753-808
[AC]亀甲型箸止兼用箸置 黒すすき
400円（10）×100入（6×1.9×1.3cm）
83754-808
[A]マルチレスト 朱小花
800円（10）×100入（7.9×1.9×1.6cm）

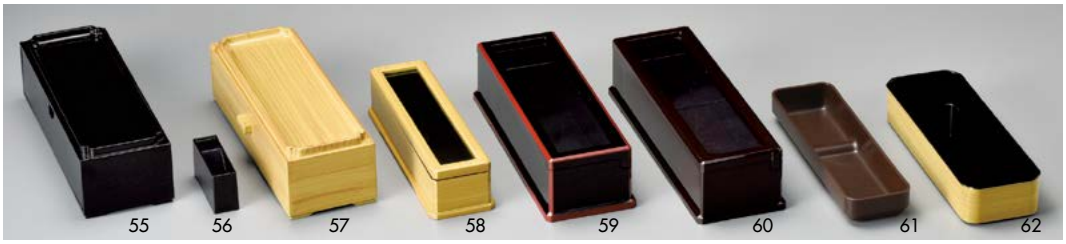





83755-808
[A]ニューカスター付箸箱 黒
3,700円
40入（28.2×10×8.2cm・内寸26.5cm）
※楊枝入れをセットで23cm箸対応

83756-808
[A]カスター付箸箱用 楊子入れ黒
730円
300入（8.5×2.6×4.5cm）

83757-808
[A]カスター付箸箱 白木（楊子入付）
5,000円
40入（28.3×10.7×8cm・内寸22.2cm）
※21cm箸用

83758-808
[A]コンパクト箸箱 白木
2,900円
40入（24.8×7.2×5.7cm・内寸23.1cm）

83759-808
[A]ニュー箸箱 黒渕朱（楊子入付）
2,800円
40入（27.5×10×7.2cm・内寸21.5cm）
※21cm箸用

83760-808
[A]24cm箸箱 新溜（楊枝入付）
3,750円
40入（30.5×10.2×7cm・内寸24.4cm）
※23cmまでの箸が入ります。

83761-808
[A]段付サーバーレスト ブラウン
950円
100入（25.2×7.4×3.4cm・内寸24.7cm）

83762-808
[A]サーバーレスト 白木
1,300円
80入（25.5×8.9×4.7cm・内寸24.7cm）

83763-808
[A]八角木目はし立て 黒天朱（大）
1,200円
80入（9×8.3×13.2cm）

83764-808
[A]八角妻楊枝入れ 黒天朱
500円
200入（4×4×5.6cm）

高座椅子
Chairs Selection

積み重ねできます!
スタッキング可能
ベトナム製



高座椅子SH35　高さ60Hテーブル用



NEW 輸
83801-808
[木]立山高椅子
格子グリーン(布) SH35
21,000円
3入 (47×57×70(SH35)cm)
※スタッキング可能



NEW 輸
83802-808
[木]立山高椅子
ワイン(レザー) SH35
21,000円
3入 (47×57×70(SH35)cm)
※スタッキング可能



NEW 輸
83803-808
[木]立山高椅子
ブラウン(レザー) SH35
21,000円
3入 (47×57×70(SH35)cm)
※スタッキング可能



NEW 輸
83804-808
[木]宴高椅子
格子グリーン(布) SH35
21,000円
3入 (47×57×70(SH35)cm)
※スタッキング可能



NEW 輸
83805-808
[木]宴高椅子
ベージュ(レザー) SH35
21,000円
3入 (47×57×70(SH35)cm)
※スタッキング可能



NEW 輸
83806-808
[木]日野高椅子
ワイン(レザー) SH35
22,000円
3入 (41.5×54×70(SH35)cm)
※スタッキング可能





折りたたみ

NEW 輸
83807-808
[木]折りたたみ椅子
ワイン(レザー) SH35
22,000円
3入 (49×52×66(SH35)cm)
※折畳み式

高座椅子SH43　高さ70Hテーブル用



NEW 輸
83808-808
[木]立山高テーブル椅子
格子グリーン(布) SH43
23,000円
3入 (47×59×78(SH43)cm)
※スタッキング可能



NEW 輸
83809-808
[木]立山高テーブル椅子
ブラック(レザー) SH43
23,000円
3入 (47×57×78(SH43)cm)
※スタッキング可能



NEW 輸
83810-808
[木]立山高テーブル椅子
グレー(レザー) SH43
23,000円
3入 (47×57×78(SH43)cm)
※スタッキング可能



NEW 輸
83811-808
[木]日野高テーブル椅子
ブラウン(レザー) SH43
24,000円
3入 (43×55×78(SH43)cm)
※スタッキング可能

●輸入商材の為、納期がかかる場合がございます。

都高座椅子　ベーシックタイプ SH350　輸入商品　スタッキング可能



NEW 輸

83901-818
[木]都高座椅子 レザー･濃緑
21,000円
(53×47.8×69(SH35)cm)



NEW 輸

83902-818
[木]都高座椅子 レザー･若草
21,000円
(53×47.8×69(SH35)cm)



NEW 輸

83903-818
[木]都高座椅子 新翁(布)
25,000円
(53×47.8×69(SH35)cm)



NEW 輸

83904-818
[木]都高座椅子 新香(布)
25,000円
(53×47.8×69(SH35)cm)



NEW

83905-818
[アルミ]台車FK-3
92,000円
(70×53×87cm)

福高座椅子　ベーシックタイプ SH35　輸入商品　スタッキング可能



NEW 輸

83906-818
[木]福高座椅子 レザー･濃緑
23,000円
(53×47.8×69(SH35)cm)



NEW 輸

83907-818
[木]福高座椅子 レザー･若草
23,000円
(53×47.8×69(SH35)cm)



NEW 輸

83908-818
[木]福高座椅子 新黒織(布)
26,000円
(53×47.8×69(SH35)cm)



NEW 輸

83909-818
[木]福高座椅子 新翁(布)
26,000円
(53×47.8×69(SH35)cm)



NEW 輸

83910-818
[木]福高座椅子 新朱織(布)
26,000円
(53×47.8×69(SH35)cm)

スリムタイプ　スタッキング可能

**椅子の幅を短くする事により
椅子がぶつかりにくい！！**

従来の椅子は1,800のテーブルで3人掛けすると、
椅子との間隔が狭く圧迫感がありました。
スイムタイプでは、間隔を広く取ることができ、ゆったり感が出ます。





NEW 輸

83911-818
[木]スリム都高座椅子
(レザー)濃緑
22,000円
(51×42×69(SH35)cm)



NEW 輸

83912-818
[木]スリム都高座椅子
(レザー)ワイン
22,000円
(51×42×69(SH35)cm)



NEW 輸

83913-818
[木]スリム都高座椅子
(布)新翁
24,000円
(51×42×69(SH35)cm)

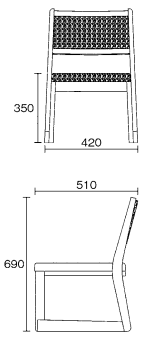

折りたたみ高座椅子



NEW 輸

83914-818 [木]折りたたみ高座椅子 (レザー)濃緑(SH350)
18,000円 (49.5×49×62.4(SH35)cm)

83915-818 [木]折りたたみ高座椅子 (レザー)濃緑(SH430)
19,000円 (55×49×H700(SH430)cm)



NEW 輸

83916-818 [木]折りたたみ高座椅子 (布)新翁(SH350)
18,000円 (49.5×49×62.4(SH35)cm)

83917-818 [木]折りたたみ高座椅子 (布)新翁(SH430)
19,000円 (55×49×H700(SH430)cm)

テーブルから座卓に変身

お好みに応じたレイアウトで、お楽しみいただけます。





H型脚600H

8本脚

脚を折りたたむと座卓に変身!高さ2通り!



NEW

[木]4人膳(8本脚)1500×900×H600/H325 H型脚

84001-818	黒木目	**152,000円**	(150×90×60/32.5cm)
84002-818	黒乾漆	**159,000円**	(150×90×60/32.5cm)
84003-818	茶乾漆	**159,000円**	(150×90×60/32.5cm)

NEW

[木]6人膳(8本脚)1800×900×H600/H325 H型脚

84004-818	黒木目	**158,000円**	(180×90×60/32.5cm)
84005-818	黒乾漆	**163,000円**	(180×90×60/32.5cm)
84006-818	茶乾漆	**163,000円**	(180×90×60/32.5cm)

4本脚

低い座卓にはなりません。



NEW

[木]4人膳(4本脚)1500×900×H600 H型脚

84007-818	黒木目	**127,000円**	(150×90×60cm)
84008-818	黒乾漆	**136,000円**	(150×90×60cm)
84009-818	茶乾漆	**136,000円**	(150×90×60cm)

NEW

[木]6人膳(4本脚)1800×900×H600 H型脚

84010-818	黒木目	**128,000円**	(180×90×60cm)
84011-818	黒乾漆	**137,000円**	(180×90×60cm)
84012-818	茶乾漆	**137,000円**	(180×90×60cm)

木製鳥居型テーブル



脚部は鳥居型で丈夫
H型脚と比べて畳が傷つきにくい

8本脚

NEW

[木]4人膳(8本脚)1500×900×H600/H325 鳥居型

84013-818	黒木目	**158,000円**	(150×90×60/32.5cm)
84014-818	黒乾漆	**170,000円**	(150×90×60/32.5cm)
84015-818	茶乾漆	**170,000円**	(150×90×60/32.5cm)

NEW

[木]6人膳(8本脚)1800×900×H600/H325 鳥居型

84016-818	黒木目	**159,000円**	(180×90×60/32.5cm)
84017-818	黒乾漆	**170,000円**	(180×90×60/32.5cm)
84018-818	茶乾漆	**170,000円**	(180×90×60/32.5cm)



作業も簡単!

4本脚

NEW

[木]4人膳(4本脚)1500×900×H600 鳥居型

84019-818	黒木目	**132,000円**	(150×90×60cm)
84020-818	黒乾漆	**141,000円**	(150×90×60cm)
84021-818	茶乾漆	**141,000円**	(150×90×60cm)

NEW

[木]6人膳(4本脚)1800×900×H600 鳥居型

84022-818	黒木目	**133,000円**	(180×90×60cm)
84023-818	黒乾漆	**142,000円**	(180×90×60cm)
84024-818	茶乾漆	**142,000円**	(180×90×60cm)

8本脚



フックを下げることにより短脚は折りたためます。



❶すべての脚がワンタッチで、しかも確実に折りたたみできます。

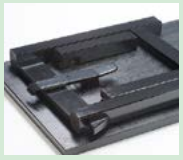

❷座卓使用時に長い脚を固定する強力ストッパー。



❸折りたたんだ脚は天板裏面の脱落防止テープで固定されます。

メラミン化粧天板カラー見本



黒木目(艶ナシ)



黒乾漆(艶ナシ)



茶乾漆(艶ナシ)

その他サイズ、天板柄も承ります。

一人膳シリーズ





NEW

84101-808
[A]D.X二月堂
黒石目地紋 底塗無(強化塗)
18,500円
5入 (72×48×31.2㎝)
※折りタタミ式で積み重ねができます。



NEW

84102-808
[A]D.X二月堂
茶石目 底塗無(強化塗)
16,200円
5入 (72×48×31.2㎝)
※折りタタミ式で積み重ねができます。

新一光膳

※今、お客さまが使用されているお膳の盆を利用する事によって、一人用の高足膳に変更する事が可能です。



NEW

[A]新一光膳 黒石目
84103-808 [A]セット(強化塗)
24,200円 1入 (72×48×61.8㎝)
84104-808 [A]盆のみ(強化塗)
7,200円 10入 (72×48×4㎝)



NEW

[A]新一光膳 グリーン石目
84105-808 [A]セット(強化塗)
24,200円 1入 (72×48×61.8㎝)
84106-808 [A]盆のみ(強化塗)
7,200円 10入 (72×48×4㎝)



足同士積み重ねOK



NEW

84107-808
[A]新一光膳用足
17,000円
5入 (68.6×44.8×61.3㎝)
※足同士積み重ねOK



NEW

84108-808 [木]松華膳用台足(幕板付)
25,000円 5入 (69×45×57㎝)
84109-808 [木]松華膳用台足(幕板なし)
21,500円 5入 (69×45×57㎝)
※お使いの二月堂ご使用する事でご利用できます。



足の積み重ね

茶枢



NEW

84110-808 [A]9寸雅茶びつ 梨地 **4,300円** 10入 (27φ×11.7㎝)
84111-808 [A]雅茶こし受け 梨地 **850円** 60入 (8.4φ×6.8㎝)
84112-808 [A]雅茶筒(小) 梨地 **1,250円** 60入 (8.8φ×9.3㎝)
84113-808 [A]茶こぼし 梨地 **800円** 60入 (12.1φ×6.7㎝)
84114-808 [A]茶筒(中ブタ付) 梨地 **950円** 60入 (8.7φ×9㎝)
84115-808 [A]雅茶こぼし 梨地 **800円** 60入 (8φ×6.7㎝)

喰初膳



NEW

お喰初膳セット 総朱(男の子用)
84116-808 [A]喰初膳セット
11,900円 10入 (27.7×27.7×5.8㎝ 盆)
84117-808 [木]喰初膳用 箸
350円 500入 (17.7㎝)



NEW

お喰初膳セット 黒内朱(女の子用)
84118-808 [A]喰初膳セット
11,900円 10入 (27.7×27.7×5.8㎝ 盆)
84119-808 [木]喰初膳用 箸
350円 500入 (17.7㎝)



NEW

84120-808
[木]衣裳盆 溜
10,000円 10入 (60.3×39.3×8㎝)



NEW

84121-808
[木]衣裳盆 茶乾漆
14,700円 10入 (60.3×39.3×8㎝)



NEW

84122-808
[木](小)衣裳盆 溜
8,800円 10入 (45.2×39.4×8㎝)



NEW

84123-808
[木](小)衣裳盆 ケヤキ
11,200円 10入 (45.2×39.4×8㎝)





84201-828 網付白盛込舟2尺
32,000円 6入 (60×23×46cm)
84202-828 網付白盛込舟2.5尺
38,000円 6入 (74×27×49cm)
84203-828 網付白盛込舟3尺
45,000円 4入 (90×30×52cm)
84204-828 網付白盛込舟3.5尺
55,000円 4入 (105×33×55cm)
84205-828 網付白盛込舟4尺
82,000円 2入 (121×37×58cm)
84206-828 網付白盛込舟5尺
210,000円 1入 (150×45×61cm)





NEW
84212-828 隅足盛器9寸
10,500円 16入 (26.3×17.3×5.5cm)
84213-828 隅足盛器尺0
13,000円 14入 (30×24×8cm)
84214-828 隅足盛器尺2
17,000円 12入 (36×27×8.5cm)
84215-828 隅足盛器尺6
21,000円 10入 (48×36.2×8.6cm)
84216-828 隅足盛器尺8
28,000円 8入 (54.5×40.3×8.7cm)
84217-828 隅足盛器2尺1寸
36,000円 6入 (63.5×45.7×13.2cm)

84207-828 ネズコ盛込舟2尺
27,000円 6入 (62×22.5×10cm)
84208-828 ネズコ盛込舟2.5尺
31,000円 6入 (76×26×17cm)
84209-828 ネズコ盛込舟3尺
38,000円 4入 (92×30×20cm)
84210-828 ネズコ盛込舟3.5尺
46,000円 4入 (106×34×22cm)
84211-828 ネズコ盛込舟4尺
67,000円 2入 (121×38×26cm)



NEW
84218-828 井形盛込器目皿付9寸
9,500円 18入 (26.4×15×5.4cm)
84219-828 井形盛込器目皿付尺2
13,500円 14入 (37×26×6.5cm)
84220-828 井形盛込器目皿付尺5
16,000円 12入 (44.5×32×6.5cm)
84221-828 井形盛込器目皿付尺7
22,500円 10入 (51×36×7.8cm)
84222-828 井形盛込器目皿付2尺1寸
27,500円 8入 (63×38×9.5cm)



84223-828 白盛込皿D47
4,200円 60入 (21×12×3cm)
84224-828 白盛込皿D57
4,700円 60入 (21×15×3cm)
84225-828 白盛込皿D58
5,200円 50入 (24×15×3cm)
84226-828 白盛込皿D69
6,000円 50入 (27×18×3cm)



84227-828 白木付台1人用
4,800円 40入 (21×15×6cm)
84228-828 白木付台2人用
5,500円 30入 (24×18×6cm)
84229-828 白木付台3人用
6,800円 20入 (27×21×6cm)
84230-828 白木付台4人用
7,200円 16入 (30×24×6cm)
84231-828 白木付台5人用
9,800円 14入 (33×27×6cm)
84232-828 白木付台7人用
11,000円 12入 (36×30×6cm)



84233-828 盛込桶茶塗り8寸
8,400円 18入 (24×8.5cm)
84234-828 盛込桶茶塗り9寸
9,000円 16入 (27×9cm)
84235-828 盛込桶茶塗り尺0
10,000円 14入 (30×9cm)
84236-828 盛込桶茶塗り尺1
11,500円 12入 (33×9cm)
84237-828 盛込桶茶塗り尺2
13,000円 10入 (36×9cm)



84301-828
桧マス8勺
630円
250入 (8×8×5㎝)

84302-828
桧マス1合
650円
200入 (8.5×8.5×5.5㎝)

84303-828
桧マス5合
2,500円
70入 (14×14×7.5㎝)

84304-828
桧マス1升
3,400円
50入 (17×17×9㎝)

84305-828
桧ぐい呑
520円
600入 (4.5×5.5㎝)



84306-828 サワラ半切尺0(約3合)
7,800円 14入 (30×9㎝)
84307-828 サワラ半切尺1(約5合)
9,000円 12入 (33×9㎝)
84308-828 サワラ半切尺2(約7合)
10,000円 10入 (36×9㎝)
84309-828 サワラ半切尺3(約1升)
11,000円 10入 (39×10㎝)
84310-828 サワラ半切尺4(約1.5升)
12,000円 10入 (42×10㎝)
84311-828 サワラ半切尺5(約2升)
22,000円 10入 (45×11㎝)
84312-828 サワラ半切2尺(約4升)
43,000円 4入 (60×15.5㎝)
84313-828 サワラ半切2.2尺(約5升)
50,000円 4入 (66×15.5㎝)
84314-828 サワラ半切2.5尺(約7升)
63,000円 4入 (75×16㎝)



84315-828 杓子7寸
400円 800入 (21×7×0.7㎝)
84316-828 杓子尺6
2,000円 100入 (48×12×1㎝)
84317-828 杓子尺8
2,500円 80入 (54×13×1㎝)
84318-828 杓子2尺
4,500円 60入 (60×14×1㎝)



84319-828
サワラおひつ8寸(約7合)
20,000円
10入 (24×19.5㎝)
84320-828
サワラおひつ9寸(約1升)
22,000円
10入 (27×21㎝)
84321-828
サワラおひつ尺0(約1.5升)
27,000円
10入 (30×22㎝)



84322-828 サワラ江戸びつ7寸(約5合)
22,000円 10入 (24×18㎝)
84323-828 サワラ江戸びつ8寸(約7合)
24,000円 10入 (27×19.5㎝)



84324-828 匠焼印付まな板
3,400円 20入 (39×19.5×3㎝)



84325-828 桧浮かせ両面まな板
5,000円 20入 (33.5×21×3㎝)

木曽木製品 Kiso wooden products



NEW
84401-828
民芸衝立格子/木目・茶
85,000円
(120×38×135cm)



NEW
84402-828
民芸衝立格子/木目・白
85,000円
(120×38×135cm)



84403-828
民芸衝立格子/障子黒
63,000円
2入 (120×27×90cm)



84404-828
民芸衝立格子/障子白
63,000円
2入 (120×27×90cm)



NEW 輸

84405-828 ラウンドプレートブラウン18cm **2,800円** 30入 (18×4cm)
84406-828 ラウンドプレートブラウン21cm **3,400円** 30入 (21×4cm)
84407-828 ラウンドプレートブラウン24cm **4,200円** 30入 (24×4cm)
84408-828 ラウンドプレートブラウン27cm **5,100円** 20入 (27×4cm)
84409-828 ラウンドプレートブラウン30cm **6,150円** 20入 (30×4cm)



NEW 輸

84410-828 ラウンドプレートナチュラル18cm **2,800円** 30入 (18×4cm)
84411-828 ラウンドプレートナチュラル21cm **3,400円** 30入 (21×4cm)
84412-828 ラウンドプレートナチュラル24cm **4,200円** 30入 (24×4cm)
84413-828 ラウンドプレートナチュラル27cm **5,100円** 20入 (27×4cm)
84414-828 ラウンドプレートナチュラル30cm **6,150円** 20入 (30×4cm)



NEW 輸

84415-828 サラダボウルブラウン14cm **2,350円** 40入 (14×5.5cm)
84416-828 サラダボウルブラウン15cm **2,450円** 36入 (15×6.3cm)
84417-828 サラダボウルブラウン18cm **3,150円** 36入 (18×6.5cm)
84418-828 サラダボウルブラウン21cm **4,150円** 20入 (21×8cm)
84419-828 サラダボウルブラウン24cm **5,100円** 20入 (24×8cm)
84420-828 サラダボウルブラウン27cm **6,500円** 12入 (27×10.3cm)
84421-828 サラダボウルブラウン30cm **7,900円** 12入 (30×10.3cm)



NEW 輸

84422-828 サラダボウルナチュラル14cm **2,350円** 40入 (14×5.5cm)
84423-828 サラダボウルナチュラル15cm **2,450円** 36入 (15×6.3cm)
84424-828 サラダボウルナチュラル18cm **3,150円** 36入 (18×6.5cm)
84425-828 サラダボウルナチュラル21cm **4,150円** 20入 (21×8cm)
84426-828 サラダボウルナチュラル24cm **5,100円** 20入 (24×8cm)
84427-828 サラダボウルナチュラル27cm **6,500円** 12入 (27×10.3cm)
84428-828 サラダボウルナチュラル30cm **7,900円** 12入 (30×10.3cm)



84501-828 30㎝盆 小判 **2,700円** 60入（30×18×1.5㎝）
84502-828 27㎝丸盆 **2,700円** 50入（27×2㎝）
84503-828 30㎝丸盆 **3,000円** 50入（30×2㎝）



84504-828 16.5㎝角盆（スタック） **1,450円** 160入（16.5×16.5×1.2㎝）
84505-828 20㎝角盆（スタック） **1,800円** 100入（20×20×1.2㎝）
84506-828 24㎝角盆 **2,700円** 50入（24×24×2㎝）



84507-828 30㎝盆 長角 **2,400円** 60入（30×18×2㎝）
84508-828 39㎝盆 長角 **3,000円** 40入（39×21×2㎝）



84509-828 15.0平長手盆 **5,000円** 24入（45×27×4㎝）
84510-828 17.0平長手盆 **5,400円** 24入（50×30×3.5㎝）



84511-828
アカシアカットボード
5,500円
40入（約40×14×1.7㎝）※天然素材を使用の為、寸法にバラつきがあります。



84512-828 30㎝ティートレー **3,000円** 60入（30×18×2㎝）
84513-828 34.5㎝モーニングトレー **4,000円** 40入（34.5×25×2㎝）
84514-828 40㎝ランチトレー **5,000円** 30入（40×30×2㎝）



84515-828 両面デリカバット白木内朱 尺1 **7,300円** 26入（33.5×26×55㎝）
84516-828 両面デリカバット白木内朱 尺2 **7,500円** 24入（36.5×27×5.5㎝）
84517-828 両面デリカバット白木内朱 尺4 **8,600円** 20入（42×31×5.5㎝）



84518-828 両面デリカバット目皿 尺1用 **2,300円** 50入（30.5×23×2㎝）
84519-828 両面デリカバット目皿 尺2用 **2,500円** 50入（33.3×24×2㎝）
84520-828 両面デリカバット目皿 尺4用 **2,700円** 40入（39×28×2㎝）

木曽木製品 Kiso wooden products

グラスウエア (P794~805)
アクリルコップ (P806~807)
越前漆器 (P808~837)
座敷用机椅子 (P838~841)
木曽木製品 (P842~849)
すのこコースター等 (P850~851)
厨房用品 (P852~861)
信楽焼 (P862~865)
日本美術品花瓶 (P866~867)
招き猫縁起 (P868~871)
神仏器 (P872~873)

ストロングコースター（5枚入）



84601-828
角ホワイト格子
1,650円
400入（10.5×10.5cm）

84602-828
角ブラック格子
1,650円
400入（10.5×10.5cm）

84603-828
角ベージュ格子
1,650円
400入（10.5×10.5cm）

84604-828
角竹格子
1,650円
400入（10.5×10.5cm）

84605-828
角ブロンズ格子
1,650円
400入（10.5×10.5cm）

84606-828
角よもぎ格子
1,650円
400入（10.5×10.5cm）

84607-828
角金銀格子
1,650円
400入（10.5×10.5cm）

84608-828
角変り市松
1,650円
400入（10.5×10.5cm）

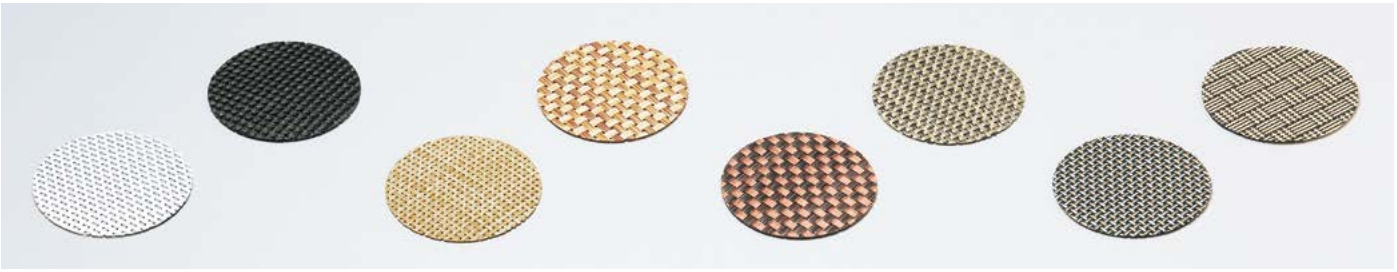

84609-828
丸ホワイト格子
1,650円
400入（10cm）

84610-828
丸ブラック格子
1,650円
400入（10cm）

84611-828
丸ベージュ格子
1,650円
400入（10cm）

84612-828
丸竹格子
1,650円
400入（10cm）

84613-828
丸ブロンズ格子
1,650円
400入（10cm）

84614-828
丸よもぎ格子
1,650円
400入（10cm）

84615-828
丸金銀格子
1,650円
400入（10cm）

84616-828
丸変り市松
1,650円
400入（10cm）



84617-828
4.0茶托ダルマ型
850円
600入（12×2cm）

84618-828
4.0茶托梅型
850円
600入（12×2cm）

84619-828
おしぼり受無地すり漆
1,000円
500入（18×5.6×1.5cm）

84620-828
おしぼり受亀甲すり漆
1,400円
500入（18×5.6×1.5cm）

84621-828
おしぼり受せせらぎ
1,250円
250入（18×5.8×1.5cm）

84622-828
おしぼり受桧
1,100円
500入（17×6.7×1.4cm）

84623-828
七味入PC樽型朱
760円
300入（6×6.5cm）

84624-828
七味入PC樽型溜
880円
300入（6×6.5cm）



84625-828
田舎杓子（小）
1,100円
800入
（21.5×6.8cm・柄長17cm）

84626-828
田舎杓子（中）
1,500円
500入
（26.5×8.8cm・柄長20cm）

84627-828
田舎杓子（大）
1,700円
400入
（33×10cm・柄長26cm）

84628-828
木お玉（小）
1,300円
300入（20.5×6.2cm）

84629-828
木お玉（中）
1,600円
200入（25×7cm）

84630-828
木お玉（大）
1,800円
100入（27.5×8.5cm）



84631-828
カッティングボード隅丸（小）
5,300円
40入（33×19×2cm）



84632-828
カッティングボード隅丸（大）
5,500円
40入（39×18×2cm）



84701-828 さいず椀すり漆 No.2
2,000円 280入（9.8×6cm）
84702-828 さいず椀すり漆 No.3
2,200円 260入（10.4×6.2cm）
84703-828 さいず椀すり漆 No.4
2,400円 240入（10.8×6.5cm）
84704-828 さいず椀すり漆 No.6
2,700円 220入（12×7cm）
84705-828 さいず椀すり漆 No.7
3,100円 200入（12.5×7.4cm）



84706-828
汁椀 外さび根来
2,400円
100入（12×7.5cm）

84707-828
汁椀 外さび曙
2,400円
100入（12×7.5cm）

84708-828
大汁椀 外さび根来
2,900円
100入（13×8.2cm）

84709-828
大汁椀 外さび曙
2,900円
100入（13×8.2cm）



84710-828
スプーン内朱
650円
4000入（12×2.5cm）

84711-828
アイススプーン内朱
750円
4000入（13.5×3cm）

84712-828
レンゲ内朱
1,000円
1500入（15.5×4cm）

84713-828
プチお玉内朱
1,100円
1500入（15×4.2cm）

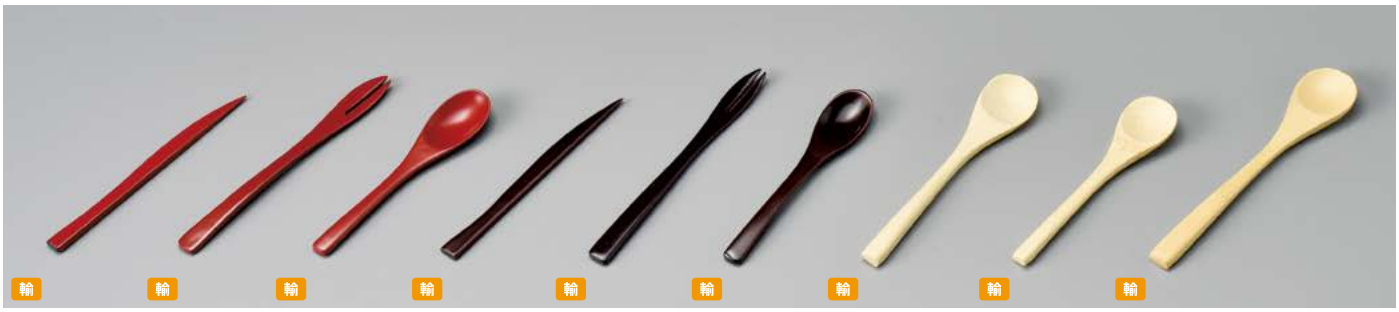

84714-828
ナイフ朱
900円
10000入
（12×1cm）

84715-828
フォーク朱
1,000円
5000入
（13×1.4cm）

84716-828
スプーン（小）朱
1,100円
5000入
（11.5×2.5cm）

84717-828
ナイフ溜
900円
10000入
（12×1cm）

84718-828
フォーク溜
1,000円
5000入
（13×1.4cm）

84719-828
スプーン（小）溜
1,100円
5000入
（11.5×2.5cm）

84720-828
竹茶碗蒸しスプーン
300円
5000入
（12.6×2.5cm）

84721-828
竹スプーン（小）
300円
6000入
（11.1×2.7cm）

84722-828
竹スプーン（中）
340円
5000入
（13.8×2.8cm）



84723-828
丸カレースプーン
800円
1500入
（19.5×4.5cm）

84724-828
長カレースプーン
800円
1500入
（19×4cm）

84725-828
スプーン（大）
800円
1500入
（19×4.3cm）

84726-828
レンゲ
800円
1500入
（15.5×3.7cm）

84727-828
丸スープスプーン
650円
1500入
（15.5×4cm）

84728-828
マルチスプーン
500円
2000入
（13×2.6cm）

84729-828
ティースプーン
500円
2000入
（12.5×2.8cm）

84730-828
コーヒースプーン
500円
2000入
（12.5×2.8cm）



NEW 輸
84731-828
カッティングボード長角（M）
6,000円
40入（42×16.5×2cm）



NEW 輸
84732-828
カッティングボード長角（L）
6,300円
40入（50×15×2cm）

84801-828 PBT筋目角箸黒22.5cm
200円 1000入
84802-828 PBTチェック五角箸黒21cm
180円 1000入
84803-828 PBTチェック五角箸黒22.5cm
200円 1000入
84804-828 PBTチェック五角箸エンジ21cm
180円 1000入
84805-828 PBTチェック五角箸エンジ22.5cm
200円 1000入
84806-828 PBT筋目六角箸黒21cm
180円 1000入
84807-828 PBT筋目六角箸黒22.5cm
200円 1000入
84808-828 PBT筋目六角箸エンジ21cm
180円 1000入
84809-828 PBT筋目六角箸エンジ22.5cm
200円 1000入
84810-828 PBT四角木目箸黒18cm
380円 1000入
84811-828 PBT四角木目子供箸ベージュ16cm
300円 1000入
84812-828 PBT五角無地子供箸ベージュ16cm
300円 1000入



84813-828 PBT丸頭五角無地箸黒22.5cm
450円 1000入
84814-828 PBT丸頭五角無地箸茶22.5cm
450円 1000入
84815-828 PBT丸頭五角無地箸朱22.5cm
450円 1000入
84816-828 PBT六角木目箸黒22cm
350円 1000入
84817-828 PBT六角木目箸茶22cm
400円 1000入
84818-828 PBT六角木目箸朱22cm
450円 1000入
84819-828 PBT丸頭八角無地箸黒22.5cm
450円 1000入
84820-828 PBT丸頭八角無地箸茶22.5cm
450円 1000入
84821-828 PBT丸頭八角無地箸朱22.5cm
450円 1000入



84822-828 ステンレス丸ねじり箸22.5cm
350円 1000入
84823-828 ステンレス中空箸23cm
400円 1000入
84824-828 PBT(和洋中)先丸箸黒25cm
700円 1000入
84825-828 PBT(和洋中)先丸箸朱25cm
700円 1000入
84826-828 PBT(和洋中)先丸箸白25cm
700円 1000入
84827-828 PBT面取角取箸茶27cm
620円 1000入
84828-828 PBT面取角菜箸黒30cm
720円 1000入
84829-828 PPS菜箸黒30cm
1,000円 1000入
84830-828 PPS菜箸ナチュラル30cm
1,000円 1000入
84831-828 PPS菜箸エンジ30cm
1,000円 1000入





84901-828 PBT面取角箸黒塗22.5cm
700円 1000入
84902-828 PBT面取角箸朱塗22.5cm
700円 1000入
84903-828 PBT面取角箸チーク塗22.5cm
900円 1000入
84904-828 PBT五角箸黒塗22.5cm
700円 1000入
84905-828 PBT五角箸朱塗22.5cm
700円 1000入
84906-828 PBT五角箸チーク塗22.5cm
900円 1000入
84907-828 PBT六角一刀彫箸黒塗22.5cm
700円 1000入
84908-828 PBT六角一刀彫箸朱塗22.5cm
700円 1000入
84909-828 PBT六角一刀彫箸溜塗22.5cm
900円 1000入



84910-828 PBT天削先角箸黒20.5cm
430円 1000入
84911-828 PBT天削先角箸黒22.5cm
430円 1000入
84912-828 PBT面取角箸黒21cm
330円 1000入
84913-828 PBT面取角箸黒22.5cm
330円 1000入
84914-828 PBT五角箸黒21cm
430円 1000入
84915-828 PBT五角箸黒22.5cm
330円 1000入
84916-828 PBT溝彫丸箸黒22.5cm
430円 1000入
84917-828 PBT両天削丸箸黒22.5cm
430円 1000入
84918-828 PBT卵中角箸黒22.5cm
430円 1000入
84919-828 PBTノミ彫丸箸黒22.5cm
430円 1000入
84920-828 PBTうず彫箸黒22.5cm
330円 1000入



84921-828 PBT越前角箸黒21cm
430円 1000入
84922-828 PBT越前角箸黒22.5cm
430円 1000入
84923-828 PBT越前角箸黒24cm
460円 1000入
84924-828 PBT亀甲箸黒22.5cm
330円 1000入
84925-828 PBT亀甲箸黒24cm
460円 1000入
84926-828 PBT六角一刀彫箸黒22.5cm
430円 1000入
84927-828 PBT六角一刀彫箸黒24cm
460円 1000入
84928-828 PBT六角一刀彫麺箸黒23cm
280円 1000入
84929-828 ブリッジ兼用箸置黒
550円 2500入 (4×2.7×1.3cm)
84930-828 ブリッジ兼用箸置朱
550円 2500入 (4×2.7×1.3cm)
84931-828 ACビーンズ兼用箸置黒
380円 2500入 (4.1×2.8×1.5cm)
84932-828 ACビーンズ兼用箸置朱
380円 2500入 (4.1×2.8×1.5cm)
84933-828 くぼみ型兼用箸置黒
280円 2500入 (6.7×1.7×1.2cm)

スノコ・木台トレイ Wooden stand tray

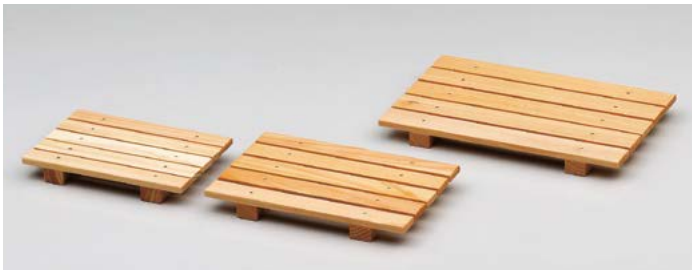

85001-058
すのこ長角 小
1,600円
400入（10×15×2.5cm）

85002-058
すのこ長角 中
1,800円
285入（12×18×2.5cm）

85003-058
すのこ長角 大
2,000円
250入（14×22×2.5cm）

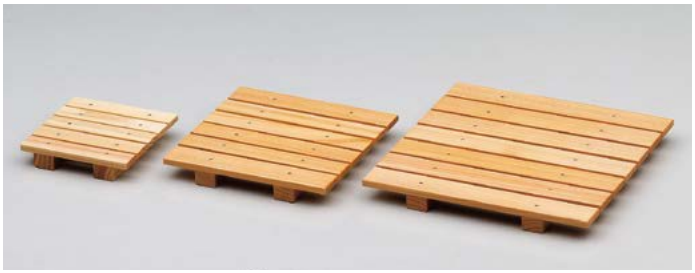

85004-058
すのこ小
1,500円
500入（10×10×2.5cm）

85005-058
すのこ中
1,650円
285入（15×15×2.5cm）

85006-058
すのこ大
1,900円
181入（20×20×2.5cm）



85007-058
盛台長角 小
1,500円
166入（10×15×2.5cm）

85008-058
盛台長角 中
1,700円
117入（12×18×2.5cm）

85009-058
盛台長角 大
1,900円
86入（14×22×2.5cm）



85010-058
盛台正角 小
1,480円
222入（10×10×2.5cm）

85011-058
盛台正角 中
1,600円
117入（15×15×2.5cm）

85012-058
盛台正角 大
1,800円
64入（20×20×2.5cm）



樹脂

NEW

[A]一休鉢 花梨塗（樹脂製）

85013-808 7寸
1,450円 80入（21.2×3.4cm）

85014-808 8寸
1,950円 60入（24.3×3.8cm）

85015-808 9寸
2,650円 40入（27.4×4.3cm）

85016-808 尺0寸
3,200円 40入（30.4×4.7cm）

85017-808 尺1寸
3,900円 30入（33.2×5.2cm）

85018-808 尺2寸
5,100円 20入（36.2×5.6cm）

85019-808 尺3寸
5,850円 20入（39.2×6.1cm）



樹脂

NEW

[A]手桶 白木塗（樹脂製）

85020-808 3.5寸
1,300円 100入（10.4×7.8cm）

85021-808 4.5寸
1,500円 80入（13.5×8.5cm）

85022-808 5.5寸
1,800円 80入（16.5×9.6cm）

85023-808 6.5寸
2,000円 60入（19.5×9.7cm）



樹脂

85029-808
[A]4寸両手桶 白木帯金（樹脂製）
1,150円
80入（12φ×7.5cm）



樹脂

NEW

[A]大名型盛込台 欅木目（樹脂製）

85024-808 8寸
1,800円 80入（24×15×2.4cm）

85025-808 尺0寸
2,850円 40入（30×18×3.2cm）

85026-808 尺2寸
3,900円 40入（36×24×3.5cm）

85027-808 尺5寸
6,800円 20入（44.5×29.6×4cm）

85028-808 尺7寸
8,200円 15入（50.5×34.1×4.2cm）



樹脂

NEW

85030-808
[TA]ニュー牛プレート 黒金流水（樹脂製）
6,000円
40入（41.8×32×2.2cm）※洗



樹脂

NEW

85031-808
[TA]ニュー牛プレート 黒石目（樹脂製）
5,500円
40入（41.8×32×2.2cm）※洗



85101-608
コースターゴム丸
590円
10入（9.2cm）

85102-608
コースターメルシー丸金
730円
10入（9.2cm）

85103-608
コースターメルシー丸銀
730円
10入（9.2cm）

85104-608
コースターM型黒
660円
60入（9.5cm）

85105-608
コースターM型赤
660円
60入（9.5cm）



85106-608
コースターゴム角
590円
10入（9×9cm）

85107-608
コースターメルシー角金
730円
10入（9×9cm）

85108-608
コースターメルシー角銀
730円
10入（9×9cm）

85109-608
コースターY型黒
660円
60入（9×9cm）

85110-608
コースターY型赤
660円
60入（9×9cm）



85111-808
[A]隅切茶托 黒渕金
580円
200入（9.5×9.5×2.2cm）

85112-808
[A]花型茶托 溜
750円
200入（10×10×2.1cm）

85113-808 [A]3.6寸ケヤキ千筋木目 茶托 新溜
500円 200入（10.3×1.6cm）
85114-808 [A]4寸ケヤキ千筋木目 茶托 新溜
550円 200入（11.7×1.8cm）

85115-808 [A]3.8寸乱筋茶托 溜
530円 200入（11.5×1.9cm）
85116-808 [A]4寸乱筋茶托 溜
550円 200入（12.2×1.9cm）

85117-808
[A]小判刷毛目茶托 黒
450円
200入（12.2×10.2×2.4cm）



85118-808
[A]隅切銘々皿 溜木目
800円
200入（12×12×1.3cm）

85119-808
[M]半月銘々皿 溜渕金
1,250円
200入（14.7×13.9×1.3cm）

85120-808
[M]半月銘々皿 黒に笹
1,450円
200入（14.7×13.9×1.3cm）

85121-808
[M]マリンカップ 銀朱
1,600円
100入（10.7φ×6cm）

85122-808
[M]マリンカップ 黒内銀雅
2,500円
100入（10.7φ×6cm）



85123-808
[A]三日月盛器 金雲裏黒塗
2,900円
80入（23.4×9.8×13.2cm）



85124-808
[A]三日月盛器 青パール八雲裏黒塗
2,200円
80入（23.4×9.8×13.2cm）



85125-808
[M]新三日月盛器 銀石目（裏黒塗）
4,350円
60入（23.7×13.9×7.5cm）



マイスターアルミ寸胴鍋（アルマイト仕上げ）

85201-858	12,950円	12入（18cm・18×18cm・4.6ℓ）
85202-858	15,970円	9入（21cm・21×21cm・7.3ℓ）
85203-858	19,520円	9入（24cm・24×24cm・11ℓ）
85204-858	25,730円	4入（27cm・27×27cm・15ℓ）
85205-858	31,050円	4入（30cm・30×30cm・20ℓ）
85206-858	37,260円	4入（33cm・33×33cm・27ℓ）
85207-858	44,350円	2入（36cm・36×36cm・35ℓ）
85208-858	60,320円	2入（39cm・39×39cm・45ℓ）
85209-858	70,970円	2入（42cm・42×42cm・57ℓ）
85210-858	88,710円	1入（45cm・45×45cm・70ℓ）
85211-858	102,900円	1入（48cm・48×48cm・85ℓ）
85212-858	124,190円	1入（51cm・51×51cm・100ℓ）



マイスターアルミ半寸胴鍋（アルマイト仕上げ）

85213-858	12,420円	16入（18cm・18×13cm・3.3ℓ）
85214-858	14,190円	12入（21cm・21×15cm・5.1ℓ）
85215-858	17,740円	12入（24cm・24×17cm・7.8ℓ）
85216-858	22,180円	6入（27cm・27×18cm・10ℓ）
85217-858	25,730円	6入（30cm・30×20cm・15ℓ）
85218-858	30,160円	4入（33cm・33×21cm・18ℓ）
85219-858	35,480円	2入（36cm・36×23cm・23ℓ）
85220-858	46,130円	2入（39cm・39×24cm・28ℓ）
85221-858	58,550円	1入（42cm・42×27cm・38ℓ）
85222-858	70,970円	1入（45cm・45×29cm・46ℓ）



マイスターアルミ深型片手鍋（アルマイト仕上げ）

85223-858	7,450円	16入（15cm・15×9cm・1.6ℓ）
85224-858	9,760円	12入（18cm・18×11cm・2.8ℓ）
85225-858	12,420円	12入（21cm・21×12cm・4ℓ）
85226-858	17,740円	12入（24cm・24×14cm・6.2ℓ）
85227-858	21,290円	6入（27cm・27×15cm・8.6ℓ）
85228-858	29,270円	4入（30cm・30×17cm・12ℓ）



アルミ円付鍋

85229-858	8,810円	10入（24cm・深さ11cm・3.8ℓ）
85230-858	9,870円	10入（27cm・深さ12.5cm・5.8ℓ）
85231-858	11,610円	10入（30cm・深さ13.5cm・7.6ℓ）
85232-858	12,680円	10入（33cm・深さ15cm・10ℓ）
85233-858	15,390円	10入（36cm・深さ16cm・12.7ℓ）
85234-858	17,900円	5入（39cm・深さ17cm・15.5ℓ）
85235-858	22,060円	5入（42cm・深さ18cm・20ℓ）
85236-858	24,970円	5入（45cm・深さ19.5cm・25ℓ）
85237-858	33,770円	1入（48cm・深さ21cm・31ℓ）
85238-858	40,160円	1入（51cm・深さ22.5cm・35.5ℓ）
85239-858	52,740円	1入（54cm・深さ23.5cm・43ℓ）
85240-858	62,710円	1入（60cm・深さ26.5cm・60ℓ）



アルミ しゅう酸 千寿鍋

85241-858	7,550円	18入（22×10.8cm・3.7ℓ）
85242-858	8,810円	18入（24×11.5cm・4.8ℓ）
85243-858	9,850円	12入（26×12.8cm・6.3ℓ）
85244-858	12,160円	12入（28×13.9cm・7.9ℓ）
85245-858	14,050円	12入（30×14.7cm・9.6ℓ）
85246-858	15,730円	12入（32×15.9cm・12.0ℓ）
85247-858	18,450円	8入（34×16.8cm・14.0ℓ）
85248-858	22,020円	8入（37×17.7cm・17.7ℓ）
85249-858	46,130円	4入（40×18.9cm・21.0ℓ 共柄）
85250-858	50,320円	4入（44×19.9cm・28.0ℓ 共柄）

※40cm・44cmは共柄取手です



アルミ親子鍋横柄

85251-858 **2,900円**
30入（小16.5×3cm）

85252-858 **3,170円**
30入（大18×2.7cm）

アルミ親子鍋縦柄

85253-858 **2,460円**
10入（小16.5×2.4cm）

85254-858 **2,810円**
10入（大18×2.4cm）



アルミ親子鍋深型縦柄

85255-858
3,100円 1入（16.5cm）

アルミ親子鍋蓋エントツ式

85256-858
1,080円 10入（15.5cm）



18-8寸胴鍋（目盛付）

85257-858	23,230円	1入（27cm・深さ27cm・15ℓ）
85258-858	26,130円	1入（30cm・深さ30cm・21ℓ）
85259-858	35,670円	1入（33cm・深さ33cm・26ℓ）
85260-858	40,650円	1入（36cm・深さ36cm・36ℓ）
85261-858	48,390円	1入（39cm・深さ39cm・46ℓ）
85262-858	56,130円	1入（42cm・深さ42cm・58ℓ）
85263-858	65,810円	1入（45cm・深さ45cm・71ℓ）



18-8丸深型キッチンポット

85264-858	2,250円	1入（8cm・深さ8cm・0.38ℓ手無）
85265-858	2,450円	1入（9cm・深さ9cm・0.55ℓ手無）
85266-858	3,160円	1入（10cm・深さ10cm・0.7ℓ手無）
85267-858	3,940円	1入（12cm・深さ12cm・1.4ℓ手無）
85268-858	4,900円	1入（14cm・深さ14cm・2.1ℓ手無）
85269-858	6,210円	1入（16cm・深さ16cm・3.3ℓ手無）
85270-858	7,950円	1入（18cm・深さ18cm・4.5ℓ手無）
85271-858	9,440円	1入（20cm・深さ20cm・6.2ℓ手付）
85272-858	11,350円	1入（22cm・深さ22cm・8.3ℓ手付）
85273-858	14,370円	1入（24cm・深さ24cm・11ℓ手付）
85274-858	17,780円	1入（26cm・深さ26cm・13ℓ手付）
85275-858	21,650円	1入（28cm・深さ28cm・17ℓ手付）
85276-858	25,550円	1入（30cm・深さ30cm・21ℓ手付）
85277-858	39,530円	1入（33cm・深さ33cm・26ℓ手付）
85278-858	47,340円	1入（36cm・深さ36cm・36ℓ手付）



アルミ湯沸（しゅう酸アルマイト）

85279-858	13,160円	30入（3ℓ）
85280-858	15,100円	24入（4ℓ）
85281-858	18,190円	16入（5ℓ）
85282-858	21,290円	12入（6ℓ）
85283-858	25,160円	12入（8ℓ）
85284-858	29,030円	12入（10ℓ）



アルミパレスケットル

85285-858	7,450円	30入（2ℓ）
85286-858	8,350円	24入（3ℓ）
85287-858	10,840円	20入（4ℓ）



アルミカラス口雪平鍋

85288-858	3,770円	20入（15cm・0.9ℓ両口）
85289-858	4,060円	20入（16.5cm・1.1ℓ両口）
85290-858	4,160円	20入（18cm・1.5ℓ両口）
85291-858	4,940円	20入（19.5cm・1.9ℓ両口）
85292-858	5,320円	20入（21cm・2.3ℓ両口）
85293-858	10,260円	20入（24cm・3.3ℓ片口）



アルミ矢床鍋

85294-858	3,680円	1入（15cm・1ℓ）
85295-858	5,810円	1入（18cm・1.8ℓ）
85296-858	8,130円	1入（21cm・2.7ℓ）
85297-858	10,060円	1入（24cm・4ℓ）
85298-858	14,520円	1入（27cm・5.6ℓ）

鍋矢床鋏

85299-858 **4,060円** 10入（23.5cm）



18-8角バット

85301-858	1,190円	20入（手札型15.5×12.6×2.7cm）
85302-858	1,310円	20入（カード判18.7×14.2×3cm）
85303-858	1,440円	20入（キャビネ21×17×3.1cm）
85304-858	2,040円	10入（21枚取24.8×20.2×3.7cm）
85305-858	2,410円	10入（18枚取26.6×20.5×4.3cm）
85306-858	2,840円	10入（15枚取29.6×23.1×4.9cm）
85307-858	3,260円	10入（12枚取32.2×25.2×5.3cm）
85308-858	3,760円	10入（10枚取35.3×26.4×6.1cm）
85309-858	4,790円	10入（8枚取40.6×29.3×6.4cm）
85310-858	6,850円	10入（6枚取47.5×33.3×8.2cm）
85311-858	11,250円	10入（4枚取57.6×36.8×9cm）

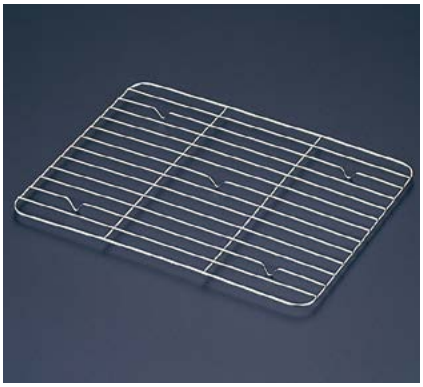

18-8角バット網

85312-858	620円	10入（キャビネ13.5×17.7cm）
85313-858	740円	10入（21枚取16.5×21.2cm）
85314-858	810円	10入（18枚取17×23cm）
85315-858	990円	10入（15枚取19.5×26cm）
85316-858	1,280円	10入（12枚取21.5×28.6cm）
85317-858	1,350円	10入（10枚取22×31.3cm）
85318-858	1,700円	10入（8枚取24.5×36.1cm）
85319-858	2,170円	10入（6枚取28.1×51.8cm）
85320-858	4,060円	10入（4枚取31.5×51.2cm）



18-8深型組バット

85321-858	1,060円	20入（ミニ号10.5×6.8×5.9cm）
85322-858	1,350円	20入（0号13.7×10.6×6.1cm）
85323-858	2,160円	10入（S号16.2×11.1×6.7cm）
85324-858	2,290円	10入（1号17.9×11.9×6.9cm）
85325-858	2,630円	10入（2号19.1×13.7×7.4cm）
85326-858	3,050円	10入（3号21.1×15.1×7.7cm）
85327-858	3,260円	10入（4号22.5×17×8cm）
85328-858	3,760円	10入（5号26.7×18.6×8.3cm）
85329-858	4,400円	10入（6号29.8×20.3×8.3cm）
85330-858	5,040円	10入（7号32.8×22.8×8.8cm）
85331-858	5,500円	10入（8号34.3×24×8.9cm）
85332-858	5,930円	10入（9号36.2×25.7×9.2cm）
85333-858	8,090円	10入（10号40.4×28.5×9.5cm）
85334-858	9,690円	10入（11号43.5×31.5×9.8cm）
85335-858	12,670円	10入（12号47.5×34.5×11.3cm）
85336-858	15,720円	5入（13号51.6×37.7×12.6cm）
85337-858	21,570円	5入（14号55.7×40.6×15.3cm）
85338-858	24,410円	5入（14号手付55.7×40.6×15.3cm）



18-0ボール

85339-858	1,250円	50入（13×5cm）
85340-858	1,350円	40入（15×5.5cm）
85341-858	1,650円	40入（18×7cm）
85342-858	2,150円	40入（21×8cm）
85343-858	2,700円	30入（24×8.7cm）
85344-858	3,250円	30入（27×10cm）
85345-858	3,900円	25入（30×11cm）
85346-858	4,600円	25入（33×12cm）
85347-858	5,400円	20入（36×13.5cm）
85348-858	7,000円	15入（39×14.5cm）
85349-858	8,600円	15入（42×16cm）
85350-858	9,850円	15入（45×17cm）
85351-858	15,000円	10入（50×19.5cm）
85352-858	20,700円	5入（55×21cm）
85353-858	24,800円	5入（60×22cm）



ステンワイドピーラー
85361-858
1,940円
10入（14.7×9.5cm）



NEW
ACP695
味わい食房 カーブピーラー
85362-858
1,950円 1入
（12.5cm）※刃渡り50mm



18-8調味料入バット

85354-858	7,160円	10入（2ケ入22.4×14.9×6.3cm）
85355-858	10,060円	10入（3ケ入32.8×14.8×6.3cm）
85356-858	12,930円	10入（4ケ入横長型43.2×14.8×6.3cm）
85357-858	12,930円	10入（4ケ入田型28.5×22.1×6.3cm）
85358-858	16,140円	10入（5ケ入54.5×15.2×6.3cm）
85359-858	18,460円	10入（6ケ入32.7×28.6×6.3cm）
85360-858	1,350円	20入（仲子（0号）13.7×10.6×6.1cm）



ベジタブルピーラー
85363-858
410円
36入（10.5cm）



リッター皮引
85364-858
970円
30入（10.5cm）



18-0玉子豆腐器東型

85365-858	3,250円	1入（内寸15×15cm）
85366-858	4,050円	1入（内寸18×18cm）
85367-858	4,510円	1入（内寸21×21cm）
85368-858	5,260円	1入（内寸24×24cm）
85369-858	6,120円	1入（内寸27×27cm）
85370-858	7,280円	1入（内寸30×30cm）

18-0玉子豆腐器西型

85371-858	2,690円	1入（内寸12×15cm）
85372-858	3,330円	1入（内寸15×18cm）
85373-858	4,200円	1入（内寸18×21cm）
85374-858	5,150円	1入（内寸21×24cm）
85375-858	5,920円	1入（内寸24×27cm）
85376-858	6,890円	1入（内寸27×30cm）
85377-858	7,620円	1入（内寸30×33cm）



85378～85382



85383～85392

銅玉子焼関東型

85378-858	7,550円	1入（5寸15×15×3cm）
85379-858	9,640円	1入（6寸18×18×3.3cm）
85380-858	14,400円	1入（7寸21×21×3.6cm）
85381-858	17,170円	1入（8寸24×24×3.9cm）
85382-858	22,840円	1入（9寸27×27×4cm）

銅玉子焼関西型

85383-858	7,280円	1入（15×10.5×3cm）
85384-858	8,070円	1入（16.5×12×3cm）
85385-858	8,590円	1入（18×13.5×3cm）
85386-858	10,100円	1入（19.5×15×3cm）
85387-858	11,400円	1入（21×16.5×3cm）
85388-858	12,970円	1入（22.5×18×3cm）
85389-858	14,030円	1入（24×19.5×3cm）
85390-858	16,370円	1入（25.5×21×3cm）
85391-858	24,000円	1入（27×22.5×3cm）
85392-858	27,100円	1入（28.5×24×3cm）



18-8オイルポット
85393-858
8,710円 1入
（14.4×15cm・2ℓ）
85394-858
12,190円 1入
（16×17.5cm・3ℓ）

85395～85399



18-8強力油こし

85395-858	2,670円	10入（1号14.6×6.4cm）
85396-858	3,000円	10入（2号18.2×5.8cm）
85397-858	3,480円	10入（3号21.5×6.6cm）
85398-858	4,340円	10入（4号23.5×7.5cm）
85399-858	4,950円	10入（5号27.5×8.7cm）

木製品・金物・樹脂等
グラスウエア (P794~805)
アクリルコップ (P806~807)
越前漆器 (P808~837)
座敷用机椅子 (P838~841)
木曽木製品 (P842~849)
すのこコースター等 (P850~851)
厨房用品 (P852~861)
信楽焼 (P862~865)
日本美術品花瓶 (P866~867)
招き猫縁起 (P868~871)
神仏器 (P872~873)



鉄中華鍋
85401-858 **4,650円** 10入（27cm）
85402-858 **5,230円** 10入（30cm）
85403-858 **6,390円** 10入（33cm）
85404-858 **7,740円** 10入（36cm）
85405-858 **8,900円** 10入（39cm）
85406-858 **9,680円** 10入（42cm）
85407-858 **12,580円** 5入（45cm）
85408-858 **18,390円** 5入（48cm）
85409-858 **24,770円** 5入（51cm）
85410-858 **29,030円** 5入（54cm）
85411-858 **31,940円** 5入（57cm）
85412-858 **35,810円** 5入（60cm）



MTブルーイング 鉄フライパン
85444-858 **2,610円** 1入（16cm板厚1.6mm）
85445-858 **2,810円** 1入（18cm板厚1.6mm）
85446-858 **3,100円** 1入（20cm板厚1.6mm）
85447-858 **3,480円** 1入（22cm板厚1.6mm）
85448-858 **3,870円** 1入（24cm板厚1.6mm）
85449-858 **4,260円** 1入（26cm板厚1.6mm）
85450-858 **4,650円** 1入（28cm板厚1.6mm）
85451-858 **5,420円** 1入（30cm板厚1.6mm）
85452-858 **6,390円** 1入（32cm板厚1.6mm）
85453-858 **7,745円** 1入（34cm板厚1.6mm）
85454-858 **9,290円** 1入（36cm板厚1.6mm）
85455-858 **12,000円** 1入（40cm板厚1.6mm）



鉄北京鍋
85413-858 **6,770円** 10入（27cm）
85414-858 **7,550円** 10入（30cm）
85415-858 **8,710円** 10入（33cm）
85416-858 **10,060円** 10入（36cm）
85417-858 **11,610円** 10入（39cm）

鉄穴明北京鍋
85418-858 **6,390円** 10入（24cm）
85419-858 **7,740円** 10入（27cm）
85420-858 **8,900円** 10入（30cm）
85421-858 **10,060円** 10入（33cm）



18-8スープこし
85422-858 **9,050円** 1入（15cm）
85423-858 **10,650円** 1入（18cm）
85424-858 **13,660円** 1入（21cm）
85425-858 **19,520円** 1入（24cm）
85426-858 **32,820円** 1入（27cm）



鉄揚げ鍋
85427-858 **6,770円** 5入（24cm・2.9ℓ）
85428-858 **7,160円** 5入（27cm・3.7ℓ）
85429-858 **8,710円** 5入（30cm・5ℓ）
85430-858 **9,870円** 5入（33cm・6.5ℓ）
85431-858 **11,520円** 5入（36cm・8.2ℓ）
85432-858 **12,580円** 3入（39cm・10.9ℓ）
85433-858 **13,840円** 3入（42cm・13.2ℓ）
85434-858 **15,680円** 3入（45cm・16.7ℓ）



銅揚げ鍋
85435-858 **29,420円** 1入（27cm）
85436-858 **33,680円** 1入（30cm）
85437-858 **44,520円** 1入（33cm）
85438-858 **56,130円** 1入（36cm）
85439-858 **63,870円** 1入（39cm）
85440-858 **79,350円** 1入（42cm）



18-0角天台
85441-858 **8,130円** 1入（小33×24cm）
85442-858 **8,900円** 1入（中37.5×25.5cm）
85443-858 **11,230円** 1入（大47×32cm）



料理鋏KSP-220
85456-858
4,260円 10入
（22cm）

18-0キッチン鋏
85457-858
4,450円 10入
（20.5cm）

勝鵬菜切包丁
85458-858
7,350円 12入
（16.5cm箱無）

正次作菜切包丁
85459-858 **15,100円**
6入（16.5cm箱入）
85460-858 **16,100円**
6入（18cm箱入）



フードトレー
85461-858 **3,480円** 10入（30cm）
85462-858 **4,060円** 10入（35cm）
85463-858 **5,710円** 10入（40cm）



ステン丸盆
85464-858 **1,240円** 12入（25cm）
85465-858 **1,590円** 12入（30cm）
85466-858 **2,050円** 12入（35cm）
85467-858 **2,420円** 12入（40cm）

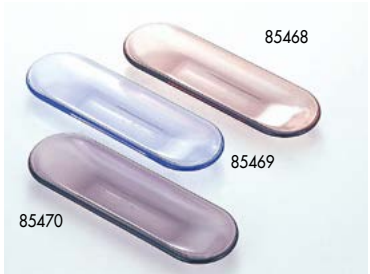

アクリルおしぼり入
85468-858
460円 20入
（ブラウン19×6cm）
85469-858
460円 20入
（ブルー19×6cm）
85470-858
460円 20入
（グレー19×6cm）



NEW
マイスタープレミアムフライパン
85471-858 **7,300円** 1入（20cm）
85472-858 **7,700円** 1入（22cm）
85473-858 **8,300円** 1入（24cm）
85474-858 **8,700円** 1入（26cm）
85475-858 **9,700円** 1入（28cm）
85476-858 **11,220円** 1入（30cm）

NEW
マイスタープレミアム玉子焼
85477-858 **9,300円** 1入（13×19cm）



竹ササラ
85478-858
1,200円 150入（24cm）

ステン木柄万能ターナー
85479-858
2,710円 12入
（穴明7.6×18cm・全長36.5cm）
85480-858
2,710円 12入
（穴無7.6×18cm・全長36.5cm）

シルバーオーブンミトン
85481-858 **1,530円** 144入（小SOM-10・全長28cm・耐熱温度100℃）
85482-858 **1,720円** 144入（大SOM-15・全長37cm・耐熱温度100℃）
85483-858 **2,130円** 144入（特大SOM-17・全長44cm・耐熱温度100℃）



18-0ソースパン（片手鍋）
85484-858 **4,150円** 20入（12cm）
85485-858 **6,100円** 20入（14cm）
85486-858 **6,290円** 12入（16cm）
85487-858 **8,710円** 12入（18cm）
85488-858 **9,480円** 12入（20cm）
85489-858 **10,450円** 12入（22cm）



18-0ソースポット（両手鍋）
85490-858 **8,710円** 12入（18cm）
85491-858 **9,480円** 12入（20cm）
85492-858 **10,450円** 12入（22cm）
85493-858 **11,710円** 12入（24cm）
85494-858 **14,900円** 8入（26cm）



藤次郎作柳刃包丁
85501-858 **11,610円** 6入（21cm）
85502-858 **15,480円** 6入（24cm）
85503-858 **19,350円** 6入（27cm）
85504-858 **27,100円** 6入（30cm）
85505-858 **44,520円** 6入（33cm）

藤次郎作蛸引包丁
85506-858 **15,480円** 6入（24cm）
85507-858 **19,350円** 6入（27cm）
85508-858 **27,100円** 6入（30cm）
85509-858 **44,520円** 6入（33cm）

藤次郎作出刃包丁
85510-858 **12,580円** 6入（10.5cm）
85511-858 **13,550円** 6入（12cm）
85512-858 **15,480円** 6入（15cm）
85513-858 **17,420円** 6入（16.5cm）
85514-858 **20,320円** 6入（18cm）
85515-858 **33,870円** 6入（21cm）
85516-858 **46,450円** 6入（24cm）
85517-858 **60,970円** 6入（27cm）

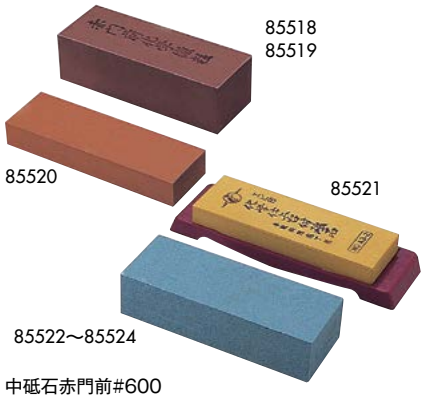

中砥石赤門前#600
85518-858 **8,850円** 10入（中型21×7.5×6.5cm）
85519-858 **15,040円** 6入（大型23×10×8cm）

中砥石デラックス#1000
85520-858 **5,030円** 20入（中型20.5×6.5×3.2cm）

仕上台付砥石#4000
85521-858 **12,230円** 25入（A3-2・21×7×2.2cm）

荒砥石GC金剛
85522-858 **3,990円** 30入（一丁掛20.5×5×2.5cm）
85523-858 **7,410円** 15入（二丁掛20.5×5×5cm）
85524-858 **10,260円** 15入（三丁掛20.5×7.5×5cm）



新型ナイフシャープナー GN-3（細目）11吋
85525-858 **13,360円** 1入（27.5cm）

新型ナイフシャープナー GN-2（細目）12吋
85526-858 **13,745円** 1入（30cm）



松風作ツバ付ペティナイフ
85527-858 **8,710円** 6入（大15cm）
85528-858 **8,320円** 6入（小12cm）

松風作ツバ付牛刀
85529-858 **12,390円** 6入（18cm）
85530-858 **12,970円** 6入（21cm）
85531-858 **14,320円** 6入（24cm）
85532-858 **16,260円** 6入（27cm）
85533-858 **18,000円** 6入（30cm）

松風作ツバ付筋引
85534-858 **14,320円** 6入（24cm）
85535-858 **16,260円** 6入（27cm）

松風作ツバ付洋出刃
85536-858 **20,520円** 6入（21cm）
85537-858 **22,450円** 6入（24cm）
85538-858 **24,970円** 6入（27cm）

松風作ツバ付骨スキ
85539-858 **16,260円** 6入（15cm）



クッキングまな板（ポリエチレン）
85540-858 **3,660円** 10入（N-37・37×21×1.5cm）
85541-858 **4,470円** 10入（N-41・41×23×1.5cm）
85542-858 **5,090円** 10入（N-44・44×25×1.5cm）

業務用まな板（ポリエチレン）
85543-858 **12,770円** 1入（N-50・50×27×2cm）
85544-858 **17,030円** 1入（N-60・60×30×2cm）
85545-858 **21,870円** 1入（N-72・72×33×2cm）
85546-858 **23,610円** 1入（N-600・60×30×3cm）
85547-858 **41,420円** 1入（N-840・84×39×3cm）
85548-858 **51,480円** 1入（N-900・90×45×3cm）



18-8野菜抜型
85549-858 **7,740円** 1入（5pcs亀）
85550-858 **7,740円** 1入（5pcs木の葉）
85551-858 **4,140円** 1入（3pcs松）
85552-858 **4,140円** 1入（3pcs竹）
85553-858 **4,140円** 1入（3pcs梅）
85554-858 **4,140円** 1入（3pcs兵丹）
85555-858 **4,140円** 1入（3pcs桜）
85556-858 **4,140円** 1入（3pcs紅葉）



ステンごはん抜型（物相型）
85557-858 **1,160円** 10入（松8×7.5×5.2cm）
85558-858 **1,160円** 10入（竹9×7.5×5.2cm）
85559-858 **1,160円** 10入（梅8.5×8.5×5.2cm）
85560-858 **1,160円** 10入（兵丹10.5×6×5.2cm）
85561-858 **1,160円** 10入（末広10.5×6×5.2cm）



PPハイパック角型
85562-858 **350円** 150入（S-11・11.7×8.4×4.4cm・270ml）
85563-858 **370円** 240入（S-12・11.7×8.4×5.7cm・340ml）
85564-858 **430円** 120入（S-15・12.9×9.9×6cm・500ml）
85565-858 **640円** 120入（S-22・16.7×11.7×5.8cm・780ml）
85566-858 **750円** 80入（S-23・16.7×11.7×9cm・1,220ml）
85567-858 **850円** 60入（S-25・19.6×13.3×8cm・1,470ml）
85568-858 **1,220円** 60入（S-30・23.2×16.7×5.8cm・1,550ml）
85569-858 **1,350円** 40入（S-31・23.2×16.7×9cm・2,440ml）
85570-858 **1,940円** 20入（S-32・27.1×20×9cm・3,700ml）
85571-858 **3,170円** 10入（S-34・36.5×27×11.7cm・9,000ml）
85572-858 **1,700円** 30入（S-35・32.8×11.6×9.9cm・2,900ml）
85573-858 **6,080円** 5入（S-39・47.5×32.8×13.1cm・16,000ml）



ステンライス型
85574-858 **1,160円**
10入（メロン15×8.5×5cm・240cc）
85575-858 **1,160円**
10入（菊10cm・280cc）
85576-858 **1,800円**
1入（うさぎ（子供用）8.7×7.7×3cm・100cc）



銅卸金スーパーハイカット
85577-858 **16,350円** 1入（特1号17×30cm）
85578-858 **15,230円** 1入（特2号16.5×28cm）
85579-858 **10,450円** 1入（特3号13×24cm）
85580-858 **9,560円** 1入（特4号13×22.5cm）
85581-858 **8,480円** 1入（特5号10.5×21.5cm）
85582-858 **3,740円** 1入（ミニ大7.5×12cm）
85583-858 **2,400円** 1入（ミニ小6×10cm）

ステン卸金スーパーハイカット
85584-858 **8,480円** 1入（1号17×30cm）
85585-858 **7,260円** 1入（2号16.5×28cm）
85586-858 **5,320円** 1入（3号13×24cm）
85587-858 **4,610円** 1入（4号13×22.5cm）
85588-858 **2,900円** 1入（5号10.5×21.5cm）
85589-858 **2,670円** 1入（6号10.5×20cm）
85590-858 **1,200円** 1入（ミニ大8.5×11cm）
85591-858 **850円** 1入（ミニ小5.5×7.5cm）



NEW
ベンリナープロフェッショナルシリーズNO.64
85592-858
6,800円 1入
（33×9.3×3cm）※調理部64mm



18-8浅型ザル

85601-858 **1,630円** 10入 (18×9cm)
85602-858 **1,830円** 10入 (20×10cm)
85603-858 **2,290円** 10入 (22.5×10.2cm)
85604-858 **2,700円** 10入 (25×10.9cm)
85605-858 **3,160円** 10入 (27.5×11.8cm)
85606-858 **3,510円** 10入 (30×12cm)
85607-858 **3,960円** 10入 (33×12.2cm)
85608-858 **7,430円** 10入 (35×13.5cm)
85609-858 **8,390円** 10入 (37.5×15cm)
85610-858 **9,390円** 10入 (40×16.5cm)
85611-858 **11,240円** 10入 (43×18cm)
85612-858 **12,250円** 5入 (46×18.7cm)
85613-858 **14,090円** 5入 (50×22cm)
※35~50cmはステン測が幅広です



18-8深型ザル

85614-858 **6,340円** 10入 (3升用27.5×16.5cm)
85615-858 **7,150円** 10入 (4升用30×18cm)
85616-858 **8,150円** 10入 (5升用33×20cm)
85617-858 **10,400円** 10入 (8升用35×21.5cm)
85618-858 **11,570円** 10入 (10升用37.5×23cm)



18-8共柄泡立

85623-858 **1,430円** 1入 (21cm)
85624-858 **1,570円** 1入 (24cm)
85625-858 **1,720円** 1入 (27cm)
85626-858 **1,780円** 1入 (30cm)
85627-858 **2,420円** 1入 (33cm)
85628-858 **2,710円** 1入 (36cm)
85629-858 **3,080円** 1入 (40cm)
85630-858 **3,580円** 1入 (45cm)



18-8木柄プロスイノー

85619-858 **3,870円** 40入 (小19×16cm・柄の長さ28cm)
85620-858 **4,260円** 40入 (中22×19cm・柄の長さ28cm)
85621-858 **5,420円** 1入 (大25×22cm・柄の長さ37cm)
85622-858 **6,190円** 1入 (特大28×25cm・柄の長さ37cm)



18-8木柄うどん手ぼ

85631-858 **4,410円** 60入 (小12.7cm)
85632-858 **4,570円** 60入 (大13.7cm)

18-8底平煮ザル

85633-858 **4,120円** 40入 (小12.5cm)
85634-858 **4,610円** 40入 (中14cm)
85635-858 **5,170円** 20入 (大16cm)
85636-858 **6,150円** 20入 (特大18cm)

18-8万能こし

85637-858 **1,260円** 12入 (小9.4cm)
85638-858 **1,940円** 12入 (大12.6cm)

18-8ローズ柄うどん手ぼ

85639-858 **4,450円** 60入 (13.8×14.5cm)



18-8手編式丸カス揚細目

85640-858 **1,550円** 100入 (12cm)
85641-858 **2,050円** 100入 (15cm)
85642-858 **2,320円** 100入 (18cm)

18-8手編式カス揚荒目

85643-858 **1,550円** 100入 (12cm)
85644-858 **2,050円** 100入 (15cm)
85645-858 **2,320円** 100入 (18cm)

18-8ストロング丸かす揚細目

85646-858 **1,590円** 1入 (12cm)
85647-858 **1,880円** 1入 (15cm)
85648-858 **2,320円** 1入 (18cm)

18-8ストロング丸かす揚荒目

85649-858 **1,590円** 1入 (12cm)
85650-858 **1,880円** 1入 (15cm)
85651-858 **2,320円** 1入 (18cm)

18-8手編式角カス揚

85652-858 **2,230円** 100入 (小13(8.5)×12.5cm)
85653-858 **2,440円** 100入 (中14.5(9.7)×13.5cm)
85654-858 **2,670円** 100入 (大16.5(11)×15cm)



マジックしゃもじ(こびりつかないWエンボス加工)
85673-858 **520円** 20入 (小16cm)
85674-858 **620円** 20入 (大19cm)
85675-858 **1,350円** 20入 (24cm)
85676-858 **1,740円** 10入 (30cm)
85677-858 **2,520円** 10入 (36cm)
85678-858 **3,480円** 10入 (45cm)
85679-858 **4,650円** 10入 (60cm)



PP福杓子(色:クリーム・赤・黒)
85680-858 **120円**
510入 (小16×56cm)
85681-858 **150円**
50入 (大19.5×70cm)



ステン中華お玉

85655-858 **1,860円** 12入 (家庭用9.5×29.5cm)
85656-858 **2,670円** 12入 (小11×36cm)
85657-858 **2,790円** 12入 (中12×36cm)
85658-858 **2,900円** 12入 (大13×36cm)

鉄中華お玉

85659-858 **1,450円** 100入 (小10.5×34cm)
85660-858 **1,530円** 100入 (中11.5×34cm)
85661-858 **1,550円** 100入 (大13×34.5cm)

ステン中華ヘラ

85662-858 **1,780円** 12入 (家庭用10×29.5cm)
85663-858 **2,550円** 12入 (小11×36cm)
85664-858 **2,670円** 12入 (中12×36cm)
85665-858 **2,710円** 12入 (大13.5×36cm)

鉄中華ヘラ

85666-858 **1,450円** 1入 (小10.5×33.5cm)
85667-858 **1,530円** 1入 (中11.5×33.5cm)
85668-858 **1,550円** 1入 (大13×34cm)

18-8水杓子

85669-858 **2,710円** 50入 (12×60×32.5cm・500cc)
85670-858 **2,810円** 50入 (13.5×67×32.5cm・700cc)
85671-858 **3,190円** 20入 (14.5×75×32.5cm・1,000cc)
85672-858 **3,390円** 20入 (16.5×75×32.5cm・1,350cc)



木製角スパテル

85682-858 **870円** 1入 (30cm)
85683-858 **1,160円** 1入 (33cm)
85684-858 **1,350円** 1入 (36cm)
85685-858 **1,650円** 1入 (39cm)
85686-858 **1,940円** 1入 (42cm)
85687-858 **2,420円** 1入 (45cm)

木製丸スパテル

85688-858 **430円** 1入 (24cm)
85689-858 **540円** 1入 (27cm)
85690-858 **950円** 1入 (30cm)
85691-858 **1,050円** 1入 (33cm)
85692-858 **1,200円** 1入 (36cm)
85693-858 **1,300円** 1入 (39cm)
85694-858 **1,350円** 1入 (42cm)
85695-858 **1,860円** 1入 (45cm)



シーズお玉(大)

85696-858 **890円** 12入 (8.3×29cm)

シーズお玉(小)

85697-858 **810円** 12入 (7.7×27.5cm)

シーズナイロンターナー

85698-858 **600円** 12入 (6.9×30cm)

シーズナイロンバターピーター

85699-858 **600円** 12入 (8×31cm)



18-8スープレードル
85701-858 **1,120円** 12入（35×23cm・10cc）
85702-858 **1,220円** 12入（53×23cm・36cc）
85703-858 **1,320円** 12入（60×23cm・54cc）
85704-858 **1,490円** 12入（75×25cm・90cc）
85705-858 **1,780円** 12入（88×28cm・144cc）
85706-858 **1,900円** 12入（95×28cm・180cc）
85707-858 **2,030円** 12入（95×28cm・200cc）
85708-858 **2,440円** 12入（10.5×29cm・270cc）
85709-858 **2,790円** 12入（11.5×30cm・360cc）
85710-858 **4,160円** 12入（13×31cm・540cc）
85711-858 **6,040円** 12入（16×37.5cm・1,000cc）
85712-858 **8,940円** 12入（20.2×47cm・1,800cc）



18-8横口レードル
85713-858 **1,470円** 12入（10.3×6.8×25.5cm・70cc）
85714-858 **1,760円** 12入（11.4×7.6×25.5cm・90cc）
85715-858 **2,300円** 12入（11.4×8.4×28cm・144cc）
85716-858 **2,710円** 12入（12×8.5×28.5cm・180cc）

ステンレードル柄お玉
85717-858 **1,220円** 12入（穴無・8.5×23cm・90cc）
85718-858 **1,340円** 12入（穴明・9.5×25cm）

ステンレードル柄うどんお玉
85719-858 **1,370円** 12入（9.4×25cm）

18-8縦口スキンマー
85720-858 **1,590円** 12入（7×4.8×22.7cm）

18-8縦口レードル
85721-858 **1,470円** 12入（10.3×6.8×25.5cm・70cc）

18-8横口スキンマー
85722-858 **1,590円** 12入（10.3×6.8×25.5cm・70cc）

ステンターナー
85723-858 **1,120円** 12入（大9×7×25.5cm）
85724-858 **1,220円** 12入（特大10.5×9.7×25.5cm）

ステンスキンマー
85725-858 **1,200円** 12入（大9.5×25cm）
85726-858 **1,530円** 12入（特大11.7×33.8cm）

ステンコックフォーク
85727-858 **1,430円** 12入（39×29.5cm）

ステンケーキターナー
85728-858 **1,780円** 12入（16.8×7×36cm）



ハンドクリーナー
85729-858 **480円** 10入（小2.5×26.5cm）
85730-858 **520円** 10入（大5.5×24cm）

シリコンハンドクリーナー
85731-858 **970円** 10入（小2.5×26.5cm）
85732-858 **1,320円** 10入（大5.5×24cm）



木柄シリコンゴムヘラ
85733-858 **1,800円** 10入（小9.5×18.5cm）
85734-858 **2,520円** 10入（大12×19.5cm）

木柄ゴムヘラ
85735-858 **1,280円** 10入（小9.5×18.5cm）
85736-858 **1,470円** 10入（大12×19.5cm）



木柄シリコンゴムヘラ長柄
85737-858 **3,930円** 10入（特大15×34.5cm）



ステン共柄起し金
85738-858 **370円** 20入（小6.5×18cm）
85739-858 **370円** 20入（中7×18.3cm）
85740-858 **390円** 20入（大7.5×18.5cm）
85741-858 **600円** 20入（3寸9×21.8cm）
85742-858 **740円** 20入（3.5寸10.5×24.1cm）
85743-858 **850円** 20入（4寸12×26.7cm）

ステン木柄起し金
85744-858 **720円** 20入（小6.5×17.7cm）
85745-858 **720円** 20入（中7×18.4cm）
85746-858 **750円** 20入（大7.5×18.5cm）
85747-858 **1,030円** 20入（3寸9×21.8cm）
85748-858 **1,140円** 20入（3.5寸10.5×24cm）
85749-858 **1,340円** 20入（4寸12×26.9cm）



ステン角タレ入（モリブテン入）
85750-858 **4,530円** 6入（9.5×9.5×8.5cm）



木柄白ハケ
85751-858 **580円** 10入（3cm）
85752-858 **740円** 10入（3.6cm）
85753-858 **970円** 10入（4.5cm）
85754-858 **1,220円** 10入（6cm）
85755-858 **1,590円** 10入（7.5cm）



18-0油引入
85756-858 **580円** 30入（7.6×5cm）

ステンパイプ油引
85757-858 **620円** 10入（小2.7×8.7cm）
85758-858 **740円** 10入（中3.6×8.8cm）
85759-858 **870円** 10入（大4.2×9.8cm）
※油引の替糸もあります。

ステンバネ付油引セット
85760-858 **1,860円** 50入（小芯径2.7cm・7.5×12cm）
85761-858 **2,280円** 50入（大芯径3.9cm・8.5×13cm）
※油引の替糸もあります。



18-8アイスデッシャー
85762-858 **4,970円** 1入（#10・6.8cm・90cc）
85763-858 **4,970円** 1入（#12・6.5cm・80cc）
85764-858 **4,970円** 1入（#14・5.9cm・60cc）
85765-858 **4,970円** 1入（#16・5.5cm・50cc）
85766-858 **4,970円** 1入（#18・5cm・35cc）
85767-858 **4,970円** 1入（#20・4.4cm・25cc）

アイスピック
85768-858 **1,430円** 12入（3本爪17.5cm）
85769-858 **1,280円** 12入（短針13.5cm）
85770-858 **1,340円** 12入（1本爪24cm）

18-8シャーベットスプーン
85771-858 **3,190円** 12入（25.3cm）



18-8イモクリ
85772-858 **1,990円** 12入（3分0.9×13.5cm）
85773-858 **1,990円** 12入（4分1.2×13.5cm）
85774-858 **1,990円** 12入（5分1.5×13.5cm）
85775-858 **1,990円** 12入（6分1.8×13.5cm）
85776-858 **1,990円** 12入（7分2.1×13.5cm）
85777-858 **1,990円** 12入（8分2.4×13.5cm）
85778-858 **1,990円** 12入（9分2.7×13.5cm）

ステン骨抜西型
85779-858 **770円** 20入（10.5cm 美粧）

ステン骨抜東型
85780-858 **560円** 20入（10.5cm 美粧）

18-0美粧骨抜 関西型 4寸
85781-858 **890円** 1入（12cm）

18-0美粧骨抜 関東型 4寸
85782-858 **775円** 1入（12cm）

鉄貝ムキ
85783-858 **2,150円** 20入（赤貝ムキ22.7cm）
85784-858 **1,750円** 30入（カキムキ19.5cm）
85785-858 **1,650円** 30入（ハマムキ18.5cm）
85786-858 **1,900円** 30入（ミル貝ムキ22cm）

ステンオイスターナイフ
85787-858 **1,200円** 12入（小15cm）
85788-858 **1,740円** 12入（大21cm）

木柄真鍮ウロコ取
85789-858 **1,750円** 10入（中18.2cm）
85790-858 **1,800円** 10入（大19.5cm）

ステン目打
85791-858 **2,520円** 30入（T型14.8cm）
85792-858 **2,130円** 30入（I型14.8cm）



木枠代用毛裏ごし

85801-858 **12,000円** 1入（7寸細目·21×9cm）
85802-858 **14,500円** 1入（8寸細目·24×11cm）
85803-858 **18,400円** 1入（9寸細目·27×11cm）
85804-858 **20,100円** 1入（尺細目·30×12.5cm）
85805-858 **23,400円** 1入（尺1細目·33×14cm）
85806-858 **12,000円** 1入（7寸荒目·21×9cm）
85807-858 **14,500円** 1入（8寸荒目·24×11cm）
85808-858 **18,400円** 1入（9寸荒目·27×11cm）
85809-858 **20,100円** 1入（尺荒目·30×12.5cm）
85810-858 **23,400円** 1入（尺1荒目·33×14cm）



木枠ステン張裏ごし

85811-858 **12,300円** 1入（7寸細目40メッシュ·21×9cm）
85812-858 **15,900円** 1入（8寸細目40メッシュ·24×11cm）
85813-858 **19,000円** 1入（9寸細目40メッシュ·27×11cm）
85814-858 **20,300円** 1入（尺細目40メッシュ·30×12.5cm）
85815-858 **24,000円** 1入（尺1細目40メッシュ·33×14cm）
85816-858 **12,000円** 1入（7寸中目24メッシュ·21×9cm）
85817-858 **14,500円** 1入（8寸中目24メッシュ·24×11cm）
85818-858 **18,400円** 1入（9寸中目24メッシュ·27×11cm）
85819-858 **19,500円** 1入（尺中目24メッシュ·30×12.5cm）
85820-858 **22,600円** 1入（尺1中目24メッシュ·33×14cm）



18-8取替網式裏ごし·枠

85821-858 **4,650円**
10入（24×10cm）
85822-858 **5,810円**
10入（31×10.5cm）

18-8裏ごし替網24cm用

85823-858 **3,210円** 1入（7メッシュ·パン粉フルイ·23.2cm）
85824-858 **3,210円** 1入（20メッシュ·荒目·23.2cm）
85825-858 **3,210円** 1入（30メッシュ·中目·23.2cm）
85826-858 **3,210円** 1入（50メッシュ·細目·23.2cm）

18-8裏ごし替網31cm用

85827-858 **4,760円** 1入（7メッシュ·パン粉フルイ·31cm）
85828-858 **4,760円** 1入（20メッシュ·荒目·31cm）
85829-858 **4,760円** 1入（30メッシュ·中目·31cm）
85830-858 **4,760円** 1入（50メッシュ·細目·31cm）



アクリル水マス

85831-858 **580円** 120入（7.8×6.1cm·200cc）
85832-858 **680円** 120入（7.8×7.4cm·250cc）
85833-858 **850円** 100入（9.7×9.5cm·500cc）
85834-858 **2,010円** 60入（11.8×12cm·1,000cc）
85835-858 **2,860円** 30入（13.2×19.2cm·2,000cc）



18-8計量水マス·口付

85837-858 **1,650円** 20入（6.9×7cm·200cc）
85838-858 **2,170円** 20入（7.8×8cm·300cc）
85839-858 **2,280円** 20入（9.5×9cm·500cc）
85840-858 **3,190円** 20入（11.4×12cm·1,000cc）
85841-858 **4,340円** 20入（14.4×15cm·2,000cc）

ポリカメジャーカップ

85842-858 **1,060円** 5入（8.2×11cm·250cc）
85843-858 **1,320円** 5入（1×13.5cm·500cc）
85844-858 **1,940円** 5入（12.5×16.5cm·1,000cc）
85845-858 **3,870円** 5入（15×21cm·2,000cc）
85846-858 **6,190円** 1入（18×23.5cm·3,000cc）

18-8計量カップ

85836-858 **1,160円** 12入（8.5×5.5cm·200cc）



ステン計量スプーン（ヘラ付）

85847-858 **640円** 12入（2本組·5cc·15cc·PCヘラ）
85848-858 **790円** 12入（3本組·2.5cc·5cc·15cc·PCヘラ）
85849-858 **1,120円** 12入（4本組·2.5cc·5cc·15cc·30cc·PCヘラ）



天ぷらメーター·箸式

85857-858 **3,610円** 10入（35cm·100℃~200℃·目盛5℃）

天ぷらメーター·鍋固定式

85858-858 **6,050円** 10入（4.5×15cm·0~200℃·目盛5℃）

アルコール棒状温度計（PCケース付）

85859-858 H-1S **740円** 10入（30cm·-20℃~105℃）
85860-858 H-2S **740円** 10入（30cm·0~200℃）

棒状温度計用金属ケース

85861-858 **2,310円** 10入（33cm）

冷蔵庫用温度計

85862-858 **1,020円** 10入
（13.5×2.4×0.7cm·-30℃~50℃マグネット式）



竹菜箸

85850-858 **170円** 1入（36cm）
85851-858 **170円** 1入（39cm）
85852-858 **230円** 1入（45cm）

カブキ菜箸

85853-858 **230円** 1入（33cm）
85854-858 **310円** 1入（36cm）

粉箸（天ぷらトギ棒）

85855-858 **1,080円** 1入（36.5cm）

木柄揚箸

85856-858 **1,470円** 1入（42cm）



ポリカ氷スコップ

85863-858 **2,900円** 5入（大15×20×全長35cm）
85864-858 **2,300円** 5入（中12×17×全長31.5cm）
85865-858 **1,450円** 5入（小（先細）0.8×13×全長27cm）



18-8氷スコップ

85866-858 **6,020円**
10入（小10.5×20×全長30cm）
85867-858 **7,320円**
10入（大13.5×22×全長32cm）
85868-858 **9,020円**
10入（特大16×24.5×全長34.5cm）



アルミロート

85869-858 **1,010円** 1入（9cm）
85870-858 **1,220円** 1入（12cm）
85871-858 **1,450円** 1入（15cm）
85872-858 **1,940円** 1入（18cm）

18-8ステンロート

85873-858 **2,900円** 1入（12cm）
85874-858 **3,190円** 1入（15cm）
85875-858 **3,680円** 1入（18cm）
85876-858 **4,610円** 1入（21cm）



ステン木柄ポテトマッシャー

85877-858 **3,410円**
12入（小8×31cm）
85878-858 **3,720円**
12入（大10×33.5cm）

木柄茶こしⅡ 10169浅型（シングル網）

85880-858 **2,150円**
1入（8.3cm）



18-8共柄茶こし二重網

85881-858 **750円** 12入（小6.2cm）
85882-858 **810円** 12入（中7.4cm）
85883-858 **870円** 12入（大8.3cm）

18-8ハイテック茶こし（タタミ織200メッシュ）

85884-858 **1,610円** 1入（小5.5cm）
85885-858 **1,820円** 1入（中6.5cm）
85886-858 **2,090円** 1入（大7.5cm）

18-8PC柄木目茶こし

85887-858 **450円** 12入（小6.2cm）
85888-858 **510円** 12入（中7.4cm）
85889-858 **740円** 12入（大8.5cm）



PPデラックス丸ザル

85890-858 **520円** 50入（6号16×6cm）
85891-858 **580円** 50入（5号20×7cm）
85892-858 **680円** 50入（4号23×8cm）
85893-858 **910円** 50入（3号26×9cm）
85894-858 **1,120円** 50入（2号30×10cm）
85895-858 **1,390円** 50入（1号33×11.5cm）
85896-858 **1,820円** 50入（0号36×12.5cm）
85897-858 **3,580円** 30入（#420·42×14.5cm）
85898-858 **4,450円** 20入（#470·47×16cm）
85899-858 **14,320円** 15入（#650·66×22cm）



18-8しゃぶしゃぶ鍋
85901-858 **13,550円** 12入（24cm）
85902-858 **16,060円** 12入（26cm）
85903-858 **25,160円** 8入（30cm・蓋:千支付）



ステン寄せ鍋
85904-858 **2,750円** 1入（15cm）
85905-858 **3,020円** 1入（16.5cm）
85906-858 **3,250円** 1入（18cm）
85907-858 **3,400円** 1入（19.5cm）
85908-858 **3,600円** 1入（21cm）
85909-858 **3,950円** 1入（24cm）
85910-858 **5,200円** 1入（27cm）
85911-858 **6,000円** 1入（30cm）

アルミ田舎鍋
85912-858 **9,480円** 20入（21cm）
85913-858 **13,100円** 12入（24cm）
85914-858 **15,810円** 12入（27cm）
85915-858 **19,190円** 8入（30cm）









2K05130アルミ里鍋15cm段なし
85916-858 本体のみ **2,130円** 1入（15cm）
85917-858 木蓋のみ **775円** 1入（14.5cm）
2K05120アルミ里鍋18cm段付
85918-858 本体のみ **3,100円** 1入（18cm）
85919-858 木蓋のみ **1,165円** 1入（17.5cm）
2K10220アルミ丸コンロ（黒）
85920-858 **1,650円** 1入（13.5cm）
2K101901焼杉敷板11cm
85921-858 **255円** 1入（11×11cm）
2K1020001アルミ火入れ
85922-858 **235円** 1入（5cm）





アルミすきやき鍋
85923-858 **3,830円** 1入（18cm）
18-8紙鍋ホルダー
85924-858 **970円** 100入（15cm）
※コンロセットは別売です。

ステン両手付すきやき鍋
85925-858 **6,930円** 20入（15cm）
85926-858 **7,160円** 20入（17cm）
85927-858 **8,130円** 20入（20cm）
85928-858 **9,100円** 20入（22cm）
85929-858 **10,060円** 20入（24cm）
85930-858 **11,230円** 20入（26cm）
85931-858 **12,580円** 10入（28cm）

18-0チリ鍋
85932-858 **2,320円** 56入（16×4.5cm）
85933-858 **2,610円** 48入（18×5cm）
85934-858 **3,000円** 42入（20×5.5cm）
85935-858 **3,540円** 32入（23×6.5cm）



手折り和紙紙鍋
85936-858 **100円** 50入（25cm角）
※注文は50枚単位でお願いします。
アルミ箔鍋金色
85937-858 **100円** 200入（18cm角）
85938-858 **120円** 200入（24cm角）
※注文は200枚単位でお願いします。
アルミ箔鍋銀色
85939-858 **80円** 200入（18cm角）
85940-858 **100円** 200入（24cm角）
※注文は200枚単位でお願いします。



鉄吊付すきやき鍋
85941-858 **8,390円** 10入（24cm）
85942-858 **9,650円** 10入（26cm）
85943-858 **10,900円** 10入（28cm）



18-8ステン焼網
85944-858 **1,390円** 1入（12×12cm）
85945-858 **1,430円** 1入（13.5×13.5cm）
85946-858 **1,430円** 1入（15×15cm）
85947-858 **2,010円** 1入（16.5×16.5cm）
85948-858 **2,340円** 1入（18×18cm）
85949-858 **2,810円** 1入（20×20cm）



18-8手編亀甲足付目皿（ギンス）
85950-858 **1,900円** 1入（9.5cm）
85951-858 **1,900円** 1入（10.5cm）
85952-858 **2,280円** 1入（11.5cm）



18-8網湯豆腐スプーン
85953-858 **830円** 24入（大丸6.5×柄16.5cm）
85954-858 **620円** 36入（小丸4.3×柄13.3cm）
85955-858 **830円** 24入（大角幅5.5×柄16.5cm）
85956-858 **620円** 36入（小角幅3.8×柄13.3cm）



強化木卓上あく取
85957-858 **1,060円** 24入（8×24.5cm）
18-8パイプ柄あく取
85958-858 **560円** 24入（7.3×25.5cm）



強化木卓上お玉
85959-858 **930円** 24入
（穴無7×23.5cm）
85960-858 **970円** 24入
（穴明7×23.5cm）



メラミン引掛レンゲ
85961-858 **250円** 50入（C-74白16cm）
85962-858 **250円** 50入（C-74青磁16cm）
メラミンレンゲ（小）
85963-858 **250円** 50入（C-75白14cm）
85964-858 **250円** 50入（C-75青磁14cm）



カニ専用鋏
85965-858 **4,060円** 10入（21cm）
ステンカニフォーク
85966-858 **130円** 60入（小11cm）
85967-858 **430円** 24入（大20.5cm）



18-8ウオーターポット
86001-858 **13,350円** 20入（1.2ℓ）
86002-858 **15,870円** 20入（1.8ℓ）
86003-858 **18,000円** 12入（2.5ℓ）



ポリカウオーターポット丸型
86004-858 **4,650円**
20入（クリアー2.1ℓ）
86005-858 **4,650円**
20入（ブラウン2.1ℓ）

ポリカウオーターポット角型
86006-858 **3,870円**
20入（クリアー2.1ℓ）
86007-858 **3,870円**
20入（ブラウン2.1ℓ）



18-8セレクトウオーターポット
86008-858 **9,030円**
1入（0.9ℓ）



18-8アイスペール
86009-858 **13,410円**
1入（小14.5×13.5cm）
86010-858 **22,570円**
1入（大15.5×15cm）



ステンジャンボアイスペール（トング付）
86011-858 **8,130円**
12入（小19×13.5cm・3.5ℓ）
86012-858 **9,000円**
12入（大21×14.5cm・4.5ℓ）
86013-858 **10,450円**
12入（特大22.8×15.3cm・5.5ℓ）



18-8シャンパンクーラー
86014-858 **33,870円**
1入（B19×19cm・4.5ℓ）
86015-858 **40,650円**
1入（A22.5×21.5cm・6ℓ）



ステン万能トング
86016-858 **330円** 12入（ミニ18cm）
86017-858 **330円** 12入（小24cm）
86018-858 **500円** 12入（中30cm）
86019-858 **620円** 12入（大40cm）



18-8シェカー
86022-858 **6,190円**
1入（6.5×14.8cm・C230cc）
86023-858 **7,350円**
1入（7.8×17cm・B360cc）
86024-858 **8,900円**
1入（8.4×19.6cm・A500cc）

18-8メジャーカップ
86025-858 **2,090円**
1入（3.6×9cm・小14/28cc）
86026-858 **2,340円**
1入（4×10.4cm・中28/42cc）
86027-858 **2,400円**
1入（4.3cm・大28/56cc）

ステンシュガートング厚手
86028-858 **1,200円**
24入（11.3cm）

ステンレモントング
86029-858 **480円**
24入（9.6cm）

ステン耳付ストレーナー
86030-858 **1,550円** 6入（小6.5×14.5cm）
86031-858 **1,700円** 6入（大7.5×15.3cm）

ステンバースプーン
86032-858 **830円** 12入（大31.7cm）
86033-858 **660円** 12入（小24.3cm）



18-8スモールメッシュとんかつ網
86034-858 足高 **1,940円**
1入（17.5×8.8×2.3cm）
86035-858 足低 **1,940円**
1入（17.5×8.8×1.3cm）

18-8半月とんかつ網亀甲目
86036-858 足付 **2,710円**
1入（17.3×9×1.2cm）
86037-858 足無 **2,520円**
1入（17.3×9cm）



ステンサービストング
86020-858 **1,750円** 12入（小19.5cm）
86021-858 **3,300円** 12入（大24cm）

ステンケーキトング
86038-858 **520円**
12入（22cm）

18-8スパゲティートング
86039-858 **1,260円**
12入（小18.5cm）
86040-858 **1,450円**
12入（大25cm）

ステン天ぷらトング
86041-858 **580円**
12入（23cm）



ステン（厚）棒型アイストング
86042-858 **1,250円** 12入（小15.5cm）
86043-858 **1,610円** 12入（大21.5cm）

ステン（厚）瓜型アイストング
86044-858 **1,160円** 12入（小14cm）
86045-858 **1,900円** 12入（大17.5cm）



ステン棒型アイストング
86046-858 **190円** 100入（15cm）
木柄アイストング
86047-858 **790円** 24入（15cm）
木柄シュガートング（薬味トング）
86048-858 **790円** 24入（11.3cm）



18-8コーヒーポット
86049-858 **14,320円** 1入（#13・上部内径9.5×18cm・1.6ℓ）
86050-858 **16,650円** 1入（#16・上部内径11.5×21cm・3ℓ）
86051-858 **14,320円** 1入（細口#13・9.5×18cm・1.6ℓ）
86052-858 **16,650円** 1入（細口#16・11.5×21cm・3ℓ）

18-8コーヒードリップポット
86053-858 **24,110円** 1入（9×8.8cm・0.5ℓ）
86054-858 **24,640円** 1入（9×11.8cm・0.9ℓ）
86055-858 **25,160円** 1入（9×15.7cm・1.5ℓ）

ステンセーフィープレート
86056-858 **750円** 1入（15.5cm）

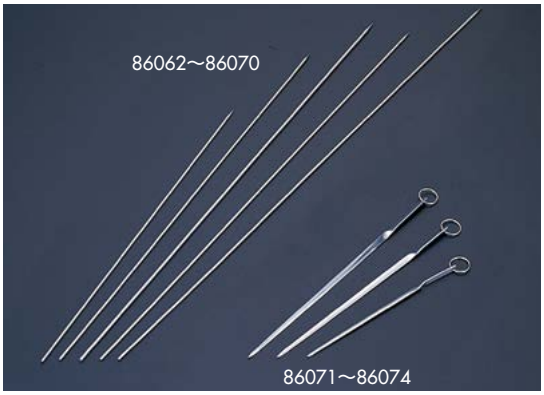

18-8丸魚串
86062-858 **80円** 100入（0.16×36cm）
86063-858 **70円** 100入（0.2×21cm）
86064-858 **70円** 100入（0.2×24cm）
86065-858 **100円** 100入（0.25×30cm）
86066-858 **130円** 100入（0.25×36cm）
86067-858 **130円** 100入（0.25×39cm）
86068-858 **140円** 100入（0.25×45cm）
86069-858 **210円** 100入（0.3×45cm）
86070-858 **230円** 100入（0.3×54cm）

ステンプロセット
86071-858 **230円** 1入（16.5cm）
86072-858 **230円** 1入（18cm）
86073-858 **250円** 1入（21cm）
86074-858 **250円** 1入（24cm）



木柄樽型コルクヌキ
86057-858
730円
24入（11cm）



ウイングコルク抜
86058-858
2,320円
100入（18cm）

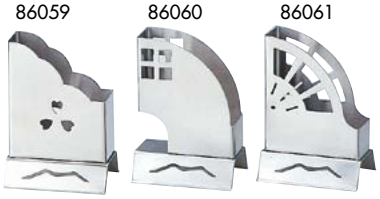

18-8角ナプキン立・抗菌
86059-858 **3,620円** 1入（9.5×14cm）
18-8ナプキン立・抗菌
86060-858 **3,620円** 1入（格子型9.7×7.5×13.7cm）
86061-858 **3,620円** 1入（扇型9.7×7.5×13.7cm）



18-8箸立
86101-858
2,590円 12入
（小8.3×12.5cm）
86102-858
3,230円 6入
（大9.5×13.5cm）

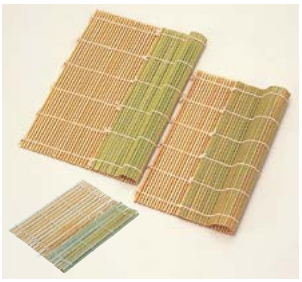

竹巻す
86103-858 **540円**
1入（24×24cm）
86104-858 **620円**
1入（27×27cm）
竹伊達巻
86105-858 **1,300円**
1入（30×30cm）
竹鬼すだれ
86106-858 **3,290円**
1入（27×27cm）
86107-858 **3,350円**
1入（30×30cm）



栓抜
86113-858
ニューシーズラー
1,250円 12入（9.5cm）
86114-858
ステン栓抜
300円 60入（小11cm）
86115-858
ステン栓抜 **350円**
24入（大13.8cm）



うなぎタレ掛プレス
86108-858 **2,500円**
1入（30cm）
18-8カンロ杓子
86109-858 **520円**
20入（小3.3×2.9×19cm・14cc）
86110-858 **540円**
20入（中3.8×3×19cm・22cc）
86111-858 **580円**
20入（大4.1×3.6×19cm・30cc）
18-8ドーコ杓子
86112-858 **770円**
1入（5.5×27cm・60cc）



缶切
86116-858 三徳缶切
390円 12入（12.5cm）



PC柄お子様用
86117-858 **440円** 12入（パンダスプーン13.8cm）
86118-858 **440円** 12入（パンダフォーク13.8cm）
86119-858 **440円** 12入（コアラスプーン13.8cm）
86120-858 **440円** 12入（コアラフォーク13.8cm）



共柄お子様用
86121-858 **580円** 12入（ネコスプーン13.1cm）
86122-858 **580円** 12入（ネコフォーク13.4cm）
86123-858 **580円** 12入（ウサギスプーン13.1cm）
86124-858 **580円** 12入（ウサギフォーク13.4cm）



口あたりやさしいスプーン（レギュラー）
86125-858 **1,260円** 1入（ピンク2.7×16cm）
86126-858 **1,260円** 1入（イエロー2.7×16cm）
86127-858 **1,260円** 1入（ブルー2.7×16cm）
口あたりやさしいスプーン（大）
86128-858 **1,650円** 1入（ピンク3.7×18cm）
86129-858 **1,650円** 1入（イエロー3.7×18cm）
86130-858 **1,650円** 1入（ブルー3.7×18cm）



18-10明日香・和菓子用
86131-858 **460円** 12入（スプーン12.5cm）
86132-858 **460円** 12入（フォーク13cm）
86133-858 **560円** 12入（ナイフ12.5cm）



朝鮮スプーン（福・牡丹竹模様）
86134-858 **930円**
12入（21.7cm）



18-8ライラック

86135-858	デザートナイフ	**2,230円**	12入（21.6cm）
86136-858	デザートフォーク	**740円**	12入（18.5cm）
86137-858	デザートスプーン	**740円**	12入（17.7cm）
86138-858	デザートスープスプーン	**770円**	12入（17.3cm）
86139-858	フィッシュナイフ	**2,420円**	12入（22.5cm）
86140-858	フィッシュフォーク	**2,420円**	12入（21cm）
86141-858	フィッシュソーススプーン	**790円**	12入（18.2cm）※KK
86142-858	ティースプーン	**430円**	12入（13.5cm）
86143-858	コーヒースプーン	**370円**	12入（11.7cm）
86144-858	姫フォーク	**370円**	12入（12.5cm）
86145-858	アイススプーン	**430円**	12入（13.2cm）
86146-858	バターナイフ	**370円**	12入（13.7cm）※KK
86147-858	シュガーレードル	**460円**	12入（11.6cm）
86148-858	ソーダースプーン	**540円**	12入（19cm）
86149-858	グレープスプーン	**460円**	12入（14.4cm）
86150-858	イチゴスプーン	**370円**	12入（13.5cm）※KK
86151-858	ブイヨンスプーン	**540円**	12入（15.7cm）
86152-858	フルーツナイフ	**1,940円**	12入（19cm）
86153-858	フルーツフォーク	**1,940円**	12入（18cm）
86154-858	サービススプーン	**1,160円**	12入（19.8cm）
86155-858	サービスフォーク	**1,160円**	12入（21.6cm）
86156-858	ケーキフォーク	**430円**	12入（14.8cm）
86157-858	ソースレードル	**1,010円**	12入（16.4cm）



ハイライン

86158-858	デザートフォーク	**560円**	1入（18.3cm）
86159-858	デザートスプーン	**560円**	1入（18.5cm）
86160-858	デザートスープS	**600円**	1入（18cm）
86161-858	ソーダスプーン	**430円**	1入（18.6cm）
86162-858	メロンスプーン	**470円**	1入（19.3cm）
86163-858	ブイヨンスプーン	**430円**	1入（14.4cm）
86164-858	サラダフォーク	**410円**	1入（16cm）
86165-858	ティースプーン	**330円**	1入（13.9cm）
86166-858	アイスクリームS（角）	**350円**	1入（13.7cm）
86167-858	ミツ豆スプーン	**350円**	1入（12.5cm）
86168-858	グレープフルーツS	**410円**	1入（15.7cm）
86169-858	イチゴスプーン	**350円**	1入（14.1cm）
86170-858	バターナイフ	**390円**	1入（15.6cm）
86171-858	コーヒースプーン	**290円**	1入（12cm）
86172-858	ヒメフォーク	**290円**	1入（12.3cm）
86173-858	バタースプレーター	**350円**	1入（14.6cm）
86174-858	ケーキフォーク	**390円**	1入（15.3cm）
86175-858	シュガーレードル	**390円**	1入（12.1cm）
86176-858	ソースレードル（20cc）	**910円**	1入（16.5cm）
86177-858	フィッシュナイフ	**1,500円**	1入（21.8cm）
86178-858	フィッシュフォーク	**720円**	1入（18.8cm）
86179-858	フルーツナイフ	**1,050円**	1入（18.8cm）
86180-858	フルーツフォーク	**430円**	1入（15.7cm）
86181-858	テーブルフォーク	**850円**	1入（20.8cm）
86182-858	テーブルスプーン	**850円**	1入（20.5cm）
86183-858	サービススプーン	**1,050円**	1入（20.9cm）
86184-858	サービスフォーク	**1,050円**	1入（22.4cm）
86185-858	サラダサービスS	**1,000円**	1入（20.6cm）
86186-858	サラダサービスF	**1,000円**	1入（20.5cm）
86187-858	ラージティースプーン（給食先丸）	**410円**	1入（15.6cm）
86188-858	ケーキスプーン	**350円**	1入（13.9cm）
86189-858	デザートナイフ（鋸刃）	**1,150円**	1入（21.1cm）
86190-858	テーブルナイフ（鋸刃）	**1,350円**	1入（22.9cm）
86191-858	給食スプーン（先割）	**410円**	1入（15.5cm）
86192-858	ティーグレープFS	**350円**	1入（14.2cm）
86193-858	ティーメロンスプーン	**350円**	1入（14cm）

たぬき（信楽焼） Shigaraki figurines



86201-668 20号福ひねり狸
41,250円 1入（48×30×65cm）
86202-668 18号福ひねり狸
33,500円 1入（42×28×56cm）
86203-668 13号福ひねり狸
13,300円 4入（34×24×42cm）



86204-668 20号開運狸
42,250円 1入（48×30×65cm）
86205-668 18号開運狸
34,500円 1入（42×28×56cm）
86206-668 15号開運狸
26,250円 2入（40×26×49cm）



86207-668 18号福々狸
45,300円 1入（44×32×57.5cm）
86208-668 13号福々狸
15,800円 4入（35×28×42cm）
86209-668 11号福々狸
11,800円 6入（30×26×35cm）



86210-668
13号ふくろう持ち狸
15,000円
5入（29×26×42cm）



86211-668 10号開運狸
7,150円 10入（24×17.5×30.5cm）
86212-668 8号開運狸
5,500円 15入（20.5×15.5×26cm）



86213-668 13号福々狸
15,000円 3入（36×25×42cm）
86214-668 11号福々狸
11,250円 7入（29×23×34cm）



86215-668 9号おねがい狸
7,700円 10入（23.5×18.5×26.5cm）
86216-668 7号おねがい狸
4,750円 15入（20×15×21.5cm）
86217-668 5号おねがい狸
4,400円 30入（16×12×17.5cm）



86218-668
6号ひねり狸オス
4,750円
20入（15×13.5×19cm）



86219-668
6号ひねり狸メス
4,750円
20入（15×12×20cm）

風水お願いふくろう（信楽焼）
それぞれ各2,750円
（10×9×12cm）



86220-668（黄）



86221-668（緑）



86222-668（白）



86223-668（茶）



86224-668（ピンク）



86225-668
6.5号茶ほほえみ
ふくろう（信楽焼）
5,000円
（15×14×20cm）



86226-668
3.5号茶ほほえみ
ふくろう（信楽焼）
2,500円（8×8×10cm）



86227-668
6.5号ふくろう
（古代）信楽焼
5,000円
25入（15×14×20cm）



86228-668
3.5号ふくろう
（古代）信楽焼
2,500円
100入（8×8×10cm）



福多郎信楽焼

86229-668	15号	**36,000円** 1入（43×34×47cm）	86233-668	7号	**8,750円** 10入（20×16×22cm）
86230-668	13号	**27,250円** 1入（36×30×36cm）	86234-668	5号	**5,500円** 30入（14×10×16cm）
86231-668	10号	**17,000円** 5入（30×21×32cm）	86235-668	3号	**3,250円** 50入（11×9×10cm）
86232-668	9号	**12,000円** 5入（25×20×28cm）			



86236-668
5号ほほえみ首かしげ
ふくろう 黄（信楽焼）
5,500円（16×10.5×16cm）



86237-668
3号ほほえみ首かしげ
ふくろう 黄（信楽焼）
3,250円（11.5×9.5×12cm）



86301-668 石彩変型花器（大）（信楽焼）
25,800円 5入（42×15×39cm）
86302-668 石彩変型花器（小）（信楽焼）
10,000円 10入（28×11×28cm）



86303-668
輪型一輪花入（信楽焼）
16,000円
5入（29×13.5×32cm）



86304-668
扇形花器（信楽焼）
16,000円
5入（40×11×29cm）



86305-668
窯変あわせ花器（信楽焼）
10,000円
8入（21×9×36cm）



86306-668
清流花入（信楽焼）
8,000円
12入（14.5×33cm）



86307-668
古陶刷毛目花入（信楽焼）
11,000円
8入（18.5×15.5×31cm）



NEW
86308-668
黒銀彩花入（信楽焼）
14,800円
（16×3cm）



86309-668
流木刷毛目花入（信楽焼）
12,500円
5入（22.5×16.5×40.5cm）



86310-668
信楽小花寸胴花入
3,000円
20入（7.5×24.5cm）



86311-668
ビードロ手桶花入（信楽焼）
3,000円
18入（10×10×27cm）



86312-668
金彩花絵長花入（信楽焼）
5,000円
10入（14×29cm）



86313-668
火色金彩長花入（信楽焼）
5,000円
10入（14×14×29cm）



86314-668
ビードロ金彩
長花入（信楽焼）
5,000円
10入（14×14×29cm）



86315-668
信楽変形9.5号
長花入（信楽焼）
5,000円
10入（11.5×29cm）



86316-668
金彩松彫10号丸花瓶（信楽焼）
16,500円
4入（31×27cm）



86317-668
7.0花彫金彩花瓶（信楽焼）
4,600円
8入（20.5×20cm）



86318-668
ビードロ手桶丸花瓶（信楽焼）
4,150円
10入（19×20cm）



86319-668
火色金彩花入（信楽焼）
3,600円
10入（16×22cm）



86320-668
6.5花彫花瓶（信楽焼）
3,300円
12入（19×18.5cm）

傘立て（信楽焼） Shigaraki umbrella stand



86401-668
古陶窯肌傘立（信楽焼）
35,000円
2入（36×33×49.5cm）



NEW
86402-668
青ビードロ壺型傘立（信楽焼）
21,000円
（26×50cm）



NEW
86403-668
白窯変五角傘立（信楽焼）
21,000円
（26×48cm）



86404-668
灰窯変壷型変形傘立（信楽焼）
20,000円
2入（34×33×44cm）



86405-668
古窯傘立（信楽焼）
15,000円
（24×22×43cm）



86406-668
草花彫傘立（信楽焼）
16,500円
2入（26×19.5×45cm）



86407-668
赤絵付角型傘立（信楽焼）
14,000円
2入（17×17×46cm）



86408-668
古陶窯変傘立（信楽焼）
16,500円
3入（30×25.5×44cm）



86409-668
古陶窯肌切立傘立（信楽焼）
15,000円
（24×43cm）



86410-668
トライアングル傘立（S）（信楽焼）
12,500円
3入（22.5×42cm）



NEW
86411-668
萌黄口広傘立（信楽焼）
18,500円
（27.5×24×46.5cm）



86412-668
スクエアーツートン傘立
（信楽焼）
25,000円
1入（22×22×50cm）



86413-668
なかよしふくろう傘立
（信楽焼）
31,250円
2入（36×32×48cm）



86414-668
ふくろう彫傘立（ホワイト）
（信楽焼）
18,750円
2入（26×27×43cm）



86415-668
角窓ふくろう傘立
（信楽焼）
21,500円
2入（20.5×21.5×45.5cm）



86416-668
古株ふくろう傘立
（信楽焼）
17,000円
2入（23.5×20.5×45cm）



86417-668
まんまるふくろう傘立
（信楽焼）
17,500円
（24×43.5cm）



86501-668
白窯変手桶傘立（信楽焼）
31,800円
1入（33×52㎝）



86502-668
壷型流木傘立（信楽焼）
26,000円
2入（32×47㎝）





86503-668
手作り山づる傘立（信楽焼）
20,000円
2入（37×28×42㎝）



86504-668
コゲ釉ツル付傘立（信楽焼）
35,000円
1入（36×33×58㎝）



86505-668
古信楽手桶型傘立（信楽焼）
22,500円
2入（33×30×50㎝）



86506-668
白窯手桶傘立（信楽焼）
22,500円
2入



86507-668
刷毛目扇型花器（大）
34,000円（63×15×34㎝）

86508-668
刷毛目扇型花器（大）照明具付
38,000円（63×15×34㎝）



86509-668
手桶あかり（信楽焼）
17,500円
（18×13×43㎝）



86510-668 刷毛目手桶あかり（屋外用）（信楽焼）
39,000円（33×13×45㎝）
86511-668 刷毛目手桶あかり（室内用）（信楽焼）
29,000円



86512-668
湧水角型つくばい（信楽焼）
130,000円
1入（46×51㎝）



86513-668 湧水つくばい（大）（信楽焼）
88,000円 1入（36×45㎝）
86514-668 湧水つくばい（小）（信楽焼）
56,000円 2入（30×38㎝）



86515-668 湧水照明付つくばい（大）（信楽焼）
98,000円 2入（33.5×47㎝）
86516-668 湧水照明付つくばい（小）（信楽焼）
71,500円 2入（29×38㎝）



86517-668
窓ふくろうランプ（室内用）（信楽焼）
20,000円 5入（20×14×37.5㎝）





裏面

86601-468
百人一首大皿（在原業平）
6,500円
48入（皿一枚のサイズ19.2×14.7×1.8㎝）



裏面

86602-468
百人一首大皿（持統天皇）
6,500円
48入（皿一枚のサイズ19.2×14.7×1.8㎝）



裏面

86603-468
百人一首箸置珍味揃6枚組
6,500円
48入（皿一枚のサイズ5.7×4.5×1㎝）



裏面

86604-468
百人一首銘々皿揃6枚組
13,000円
24入（皿一枚のサイズ12×9×1.5㎝）



86605-468
おかめ・ひょっとこお遊び酒器4点セット（毛せん付）
4,500円
48入（箱のサイズ18×7.8×8.7㎝）

招福の器

「おかめ・ひょっとこ」の由来

「おかめ」とは元来、円顔で鼻の低い、おでこで、ほう高の愛敬のある女の面相で、お多福とも言われ福を呼ぶとして喜ばれています。又、「ひょっとこ」とは元来、火男（ひおとこ）の事を言い、転じて、ひょっとこと呼称されるに至ったと言われ、その面相は火の神、家の神の姿とされ、特色は片目をつぶり、火を吹きおこす口の形に有ります。なお、「おかめ・ひょっとこ」は一対にて夫婦円満の意も有ると言われます。

この様に誠に縁起の良い「おかめ・ひょっとこ」を陶器にて心をこめて表現してみました。御進物用に、又、御家庭にて、招福の器として、幅広く御愛用頂ければ幸いこの上も有りません。

華芳謹製



ひょっとこ
穴があいているのですぐに飲みほさないといけない



天狗（てんぐ）
鼻が長いので立たないが量が多めに呑める



おかめ
小さいので少ししか飲めないハズレ

独楽（こま）型のサイコロを振って、出目の盃（ひょっとこ、天狗、おかめ）でお酒を呑みます。どの盃が当たりでどれがハズレか人それぞれ。思い思いの方法でお楽しみ下さい。


手造り

86701-518
粉引印花花器（大）
10,000円
20入（20.5cm）


土

86702-198
ナマコ黒流し耳付花瓶
900円
60入（7×16.5cm）



86703-318
天目白流巻型一輪差し
510円
20×5入（14.8cm）



86704-318
鉄釉茶流巻型一輪差し
510円
20×5入（14.8cm）


土

86705-198
ナマコ白流し六角ミニ花瓶
600円
100入（7.5×9cm）


土

86706-198
イラボ細丸ミニ花瓶
600円
150入（4.8×11cm）



86707-318
桜一輪差し
590円
10×8入（6.5×8cm）



86708-318
赤志野桜手付き花瓶
780円
10×8入（8.2×9cm）



86709-318
伊賀粉引吹花瓶
700円
20×5入（φ6.5×10.5cm）



86710-468
ブルーふくろう花瓶
900円
80入（7.5×10.2cm）



86711-198
いぶし黒腰張ミニ花瓶
600円
120入（8.8×8.5cm）


土

86712-198
黒白流し角ソギ花瓶
900円
60入（6.5×6.5×17cm）


NEW

86713-138
粉引マットしずく型花瓶
720円
60入（7×11cm）


NEW

86714-138
粉引マット四角型三ツ足花瓶
720円
80入（4.5×8.5×8.5cm）


NEW

86715-138
粉引マット幾何学型花瓶
650円
100入（6.5×6×5.5cm）


NEW

86716-138
粉引マット小丸型花瓶
650円
100入（7.2×7.2cm）


NEW

86717-138
黒唐津しずく型花瓶
720円
60入（7×11cm）


NEW

86718-138
黒唐津四角型三ツ足花瓶
720円
80入（4.5×8.5×8.5cm）


NEW

86719-138
黒唐津幾何学型花瓶
650円
100入（6.5×6×5.5cm）


NEW

86720-138
黒唐津小丸型花瓶
650円
100入（7.2×7.2cm）

招き猫（瀬戸焼） Beckoning cat

MADE in JAPAN



86801-578
瀬戸古色金彩金運 大招き猫
200,000円 1入（約80cm）



86802-578
古色大正猫（特大）金（金運）
39,000円
3入（52cm）



86803-578
古色大正猫12号（金）
18,000円
5入（43cm）



86804-578
古色大正猫大（金）
9,500円
8入（36.5cm）



86805-578
古色大正猫中（金）
4,000円
38入（26cm）



86806-578
古色三河猫手長（大）金
4,100円
32入（27cm）



86807-578
古色三河猫（大）金
4,000円
38入（21cm）



86808-578
古色大正猫小（金）
2,600円
68入（19.5cm）



86809-578
古色三河猫（小）金
2,600円
63入（16.5cm）



86810-578 吉祥古色大正猫（中）金
4,500円 38入（26cm）
86811-578 吉祥古色大正猫（小）金
2,900円 68入（19.5cm）



86812-578
古色吉祥維新猫金
2,200円
100入（15cm）



86813-578
古色大正猫（特大）黒（厄除け）
39,000円
3入（52cm）



86814-578
古色大正猫12号（黒）
18,000円
5入（43cm）



86815-578
古色大正猫大（黒）
9,500円
8入（36.5cm）



86816-578
古色大正猫中（黒）
4,000円
38入（26cm）



86817-578
古色三河猫手長（大）黒
4,100円
32入（27cm）



86818-578
古色三河猫（大）黒
4,000円
38入（21cm）



86819-578
古色大正猫小（黒）
2,600円
68入（19.5cm）



86820-578
古色三河猫（小）黒
2,600円
63入（16.5cm）



86821-578
吉祥古色大正猫（中）黒
4,500円 38入（26cm）
86822-578
吉祥古色大正猫（小）黒
2,900円 68入（19.5cm）



86823-578
古色吉祥維新猫 黒
2,200円
100入（15cm）

Beckoning cat 招き猫（瀬戸焼）

MADE in JAPAN



86901-578
古色大正猫（特大）赤
（病気封じ）（長寿）
39,000円
3入（52cm）



86902-578
古色大正猫12号（赤）
18,000円
5入（43cm）



86903-578
古色大正猫大（赤）
9,500円
8入（36.5cm）



86904-578
古色大正猫中（赤）
4,000円
38入（26cm）



86905-578
古色三河猫手長（大）赤
4,100円
32入（27cm）



86906-578
古色三河猫（大）赤
4,000円
38入（21cm）



86907-578
古色大正猫小（赤）
2,600円
68入（19.5cm）



86908-578
古色三河猫（小）赤
2,600円
63入（16.5cm）



86909-578
吉祥古色大正猫（中）赤
4,500円 38入（26cm）
86910-578
吉祥古色大正猫（小）赤
2,900円 68入（19.5cm）



86911-578
古色吉祥維新猫 赤
2,200円
100入（15cm）



NEW
86912-578
カブキ猫福字唐草
（大・右）
10,800円
8入（37cm）



NEW
86913-578
カブキ猫市松唐草
（大・左）
10,800円
8入（36.5cm）



NEW
86914-578
カブキ猫福字唐草（中・右）
5,800円
38入（26cm）



NEW
86915-578
カブキ猫市松唐草（中・左）
5,800円
38入（26cm）



NEW
86916-578
カブキ猫福字唐草
（小・右）
3,500円
68入（20cm）



NEW
86917-578
カブキ猫市松唐草
（小・左）
3,500円
68入（19.5cm）



86918-578
古色唐草大正猫
（中）（右）
5,000円
38入（26cm）
86919-578
古色唐草大正猫
（中）（左）
5,000円
38入（26cm）



86920-578
古色唐草大正猫
（小）（右）
3,300円
68入（19.5cm）
86921-578
古色唐草大正猫
（小）（左）
3,300円
68入（19.5cm）

招き猫（瀬戸焼） Beckoning cat

MADE in JAPAN



87001-578
染付猫（大）右
15,000円
10入（34cm）



87002-578
染付猫（大）左
15,000円
10入（34cm）



87003-578 染付猫15号
42,000円 3入（48cm）



87004-578 染付猫（中）右
7,200円 28入（23.5cm）
87005-578 染付猫（中）左
7,200円 28入（23.5cm）



87006-578 染付猫（小）右
2,800円 51入（17.5cm）
87007-578 染付猫（小）左
2,800円 51入（17.5cm）



NEW
87008-578
染付招き猫4寸手長（右）
2,600円 100入（13cm）
87009-578
染付招き猫4寸手長（左）
2,600円 100入（13cm）



NEW
87010-578 赤絵ブチ猫 特大（右）
90,000円 3入（48cm）
87011-578 赤絵ブチ猫 大（右）
22,000円 10入（34cm）





87012-578 赤絵ブチ猫 中（右）青
7,200円 28入（24cm）
87013-578 赤絵ブチ猫 中（左）赤
7,200円 28入（24cm）



87018-578
白尺三招き猫（右）
17,000円 3入（41cm）
87019-578
白尺三招き猫（左）
17,000円 3入（41cm）



87020-578
白尺招き猫（右）
8,500円 9入（33cm）
87021-578
白尺招き猫（左）
8,500円 9入（33cm）



87022-578
白8寸招き猫（右）
4,100円 33入（24.5cm）
87023-578
白8寸招き猫（左）
4,100円 33入（24.5cm）



87014-578 赤絵ブチ猫 小（右）
4,500円 51入（17.5cm）
87015-578 赤絵ブチ猫 小（左）
4,500円 51入（17.5cm）



87016-578 赤絵4寸手長猫（布団付）右
2,700円 117入（13cm）
87017-578 赤絵4寸手長猫（布団付）左
2,700円 117入（13cm）



87024-578
白7寸招き猫（右）
4,000円
34入（21.5cm）



87025-578
白6寸招き猫（右）
2,700円
65入（18.5cm）



NEW
87026-578
白5寸招き猫（右）
1,350円
100入（15cm）



NEW
87027-578
白4寸招き猫（右）
1,050円
135入（12.5cm）



NEW
87028-578
白3寸招き猫（右）
900円
250入（10cm）





NEW
87029-578 赤絵市松猫 中（右・赤）
9,000円 38入（23.5cm）
87030-578 赤絵市松猫 中（左・黒）
9,000円 38入（24cm）
87031-578 赤絵市松猫 小（右・赤）
4,800円 68入（18cm）
87032-578 赤絵市松猫 小（左・黒）
4,800円 68入（18cm）



NEW
87033-578
友禅磁器招き猫 小（右）
5,200円 68入（17.5cm）
87034-578
友禅磁器招き猫 小（左）
5,200円 68入（17.5cm）
87035-578
友禅磁器招き猫 4寸（右）
3,600円 100入（13cm）
87036-578
友禅磁器招き猫 4寸（左）
3,600円 100入（13cm）



87037-578
黒尺招き猫（右）
8,500円 9入（33cm）
87038-578
黒8寸招き猫（右）
4,100円 33入（24.5cm）



87039-578 赤絵七福神中猫（右）
7,200円 27入（24cm）
87040-578 赤絵七福神中猫（左）
7,200円 27入（24cm）



NEW
87041-578
江戸猫（小）プラチナ右
6,300円 68入（19cm）



87042-578
江戸猫（小）本金 左
6,300円 68入（19cm）

MADE in JAPAN



87101-578
七福猫宝船ピンク
5,700円
1入（14×14×16.5cm）



87102-578
開運七福神宝船
5,300円
33入（18cm）



87103-578
開運板付ペア福ろう
1,500円
222入（13×4.5×6.5cm）



87104-578
開運板付ペアネコ
1,450円
150入（13×4.5×6.5cm）



87105-578
開運板付ペア恵比須大黒
1,450円
222入（13×4.5×6.5cm）



87106-578
開運壁掛七福神
4,800円
58入（39×9.8cm）

87107-578
開運壁掛七福猫
4,800円
58入（39×9.8cm）



87108-578
開運板付七福神
4,800円
70入（37.5×4×7.2cm）



87109-578
開運板付七福猫
4,800円
70入（37.5×4×7.2cm）



87110-578
開運板付七福狸
4,800円
70入（37.5×4×7.2cm）



NEW
87111-578
板付七福ろう
4,800円
70入（37.5×4×7.2cm）



87112-578
雛 玉籠（金穴アキ黒台）
2,700円
72入（9×7.5cm）



87113-578
雛人形 組（小）白（黒台）
2,000円
117入（5.5×7cm）



87114-578
雛人形 組（小）茶（黒台）
2,000円
117入（5.5×7cm）



87115-578
豆雛（ボンボリ付）
2,400円
142入（12×5cm）



87116-578
むすび雛（黒台付）
2,700円
173入（14×5cm）



87117-578
童かさね雛（黒台）
2,200円
105入（6cm）



87118-578 8寸用座布団
1,600円 1333入
87119-578 6・7寸用座布団
800円 2000入（15cm）



87120-578
福小槌
厄除け強運猫
黒（貯金箱）
2,350円 76入
（13.5×11.8×14.8cm）



87121-578
福小槌
お金招き猫
金（貯金箱）
2,350円 76入
（13.5×11.8×14.8cm）



87122-578
福小槌
無病長寿猫
赤（貯金箱）
2,350円 76入
（13.5×11.8×14.8cm）

NEW 風水ミニきつね
各500円 10入（5cm）



87130-578 金



87131-578 P



87132-578 黄



87133-578 白



87134-578
根付ほほえみ
ねこちゃん（黄）
400円 50入

87135-578
根付ほほえみ
ねこちゃん（白）
400円 50入

風水ミニねこ
各500円
35入



87123-578
黄



87124-578
白



87125-578
茶



87126-578
紫



87127-578
緑



87128-578
P



87129-578
青



87136-578
金槌 鈴付招き猫（黄）
2,100円 100入



87137-578
金槌 鈴付招き猫（白）
2,100円 100入



87138-578
微笑みファミリーねこ（白）
1,500円 110入



87139-578
開運大当り宝くじ猫
2,100円
50入（14cm）



87140-578
風水大当り招き猫
2,450円
83入（13cm）



87141-578
風水宝玉ふくろう
1,700円 1入（11cm）



87142-578
風水宝玉ねこ
1,700円 1入（11cm）



87143-578
微笑みかつぎ猫（千両箱）
2,500円 150入

87144-578
幸せ親子ねこちゃん（白）
1,350円 160入（10.5×8cm）

87145-578 微笑み招き猫
恵比寿・大黒ペア（白）
1,600円 180入

NEW

87146-578
微笑み金招き猫 恵比寿・大黒ペア黄
1,600円 100入（7cm）

87147-578 風水眠り猫（小）
2,200円 36入（17×12×13cm）
87148-578 風水眠り猫（小小）
1,800円 36入（13×11cm）

87149-578
お金が貯まる貯金ぶた（大）
2,200円 50入
（18×14cm）※栓なし
87150-578
お金が貯まる貯金ぶた（中）
1,800円 111入
（14×10cm）※栓なし
87151-578
お金が貯まる貯金ぶた（小）
1,350円 133入
（11.5×9cm）※栓なし

NEW
87152-578
千万両福槌猫（小）右
2,850円 36入（19cm）

NEW
87153-578 千万両5号福猫（白）右
2,100円 40入（17cm）
87154-578 千万両5号福猫（白）左
2,100円 40入（17cm）

NEW
87155-578
千万両手長白猫（右）
1,500円 50入（13.5cm）
87156-578
千万両手長白猫（左）
1,500円 50入（13.5cm）

NEW
87157-578
千万両手長黒猫（右）
1,500円 50入（13cm）
87158-578
千万両手長黒猫（左）
1,500円 50入（13.5cm）

NEW
87159-578
灰トラ猫 ポット
4,800円 50入
（18×10.5×11.5cm・530cc）

87160-578
灰トラ猫 マグ
1,580円 80入
（13×9.5×7.5cm・305cc）

87161-578
灰トラ猫 クリーマー
1,800円 120入
（12.5×6.8×10.5cm・130cc）

87162-578
灰トラ猫 ボール
3,360円 48入
（17.2×16×11cm）

NEW

87163-578
ミケ猫 ポット
4,800円 50入
（18×10.5×11.5cm・530cc）

87164-578
ミケ猫 マグ
1,580円 80入
（13×9.5×7.5cm・305cc）

87165-578
ミケ猫クリーマー
1,800円 120入
（12.5×6.8×10.5cm・130cc）

87166-578
ミケ猫 ボール
3,360円 48入
（17.2×16×11cm）

神仏具 Ritual article/Buddhist altar fittings



87201-318
錦6.0玉仏花
2,150円
6×6入（9.8×16.5cm）

87202-318
錦5.0玉仏花
1,850円
6×8入（14.2cm）

87203-318
錦4.5玉仏花
1,550円
10×6入（13.2cm）

87204-318
錦4.0玉仏花
1,250円
10×8入（8.3×11.7cm）

87205-318
錦3.5玉仏花
1,100円
10×10入（7×9.8cm）

87206-318
錦並7寸仏花
1,700円
48入（8.2×17.2cm）

87207-318
錦並6寸仏花
1,200円
20×6入（7×15cm）

87208-318
錦並5寸仏花
1,050円
30×4入（6×12.5cm）



87209-318
金バス6.0玉仏花
2,000円
6×6入（9.8×16.5cm）

87210-318
金バス5.0玉仏花
1,480円
6×8入（10.5×14cm）

87211-318
金バス4.5玉仏花
1,180円
10×6入（9.3×13cm）

87212-318
金バス4.0玉仏花
950円
10×8入（8.3×11.5cm）

87213-318
金バス並7.0仏花
1,550円
48入（8.2×17.2cm）

87214-318
金バス並6.0仏花
950円
20×4入（7×15.2cm）

87215-318
金バス並5.0仏花
660円
20×6入（6×12.5cm）



87216-318
青地金蓮6.0玉仏花
2,050円
50入（16.5cm）

87217-318
青地金蓮5.0玉仏花
1,600円
60入（14cm）

87218-318
青地金蓮4.5玉仏花
1,300円
90入（13cm）

87219-318
青地金蓮4.0玉仏花
1,050円
100入（11.5cm）

87220-318 青地金蓮5.0香炉
4,500円 30入（15cm）
87221-318 青地金蓮4.5香炉
3,000円 40入（13.5cm）

87222-318 青地金蓮4.0香炉
1,150円 50入（11.5cm）
87223-318 青地金蓮3.5香炉
980円 60入（10.5cm）

87224-318
青地金蓮3.0香炉
700円
80入（9cm）



87225-318 錦5.0コーロー
4,100円 30入（15×10.3cm）
87226-318 錦4.5コーロー
2,850円 35入（14×10cm）

87227-318
錦4.0コーロー
1,350円
60入（12×8cm）

87228-318
錦3.5コーロー
1,100円
10×80入（10×7.5cm）

87229-318
錦3.0コーロー
850円
10×10入（9×6.3cm）

87230-318
金バス5.0コーロー
4,000円
30入（15×10.3cm）

87231-318
金バス4.0コーロー
1,050円
60入（12×8cm）

87232-318
金バス3.5コーロー
900円
80入（10×7.5cm）

87233-318
金バス3.0コーロー
650円
100入（8.7×6.5cm）



87234-318
御神前6.0榊立
1,650円
6×8入（18cm）

87235-318
御神前5寸榊立
760円
20×4入（4.3×14.8cm）

87236-318
御神前4寸榊立
490円
20×6入（3.5×12.8cm）

87237-318
白6.0榊立
1,400円
6×8入（18cm）

87238-318
白5.0榊立
600円
20×4入（4.3×14.8cm）

87239-318
白4.0榊立
420円
20×6入（3.5×12.8cm）

87240-318
ルリ5.0平子
900円
20×6入（14.5cm）

87241-318
ルリ4.0平子
750円
20×8入（11.2cm）



87242-318
青地5.0榊立
850円
10×8入（6.1×15.5cm）

87243-318
青地4.0榊立
580円
20×6入（5.3×12.3cm）

87244-318
野花立（特大）
1,000円
60入（8.5×8.5×30cm）

87245-318
野花立（大）
580円
60入（6×6×26cm）

87246-468
矢尻野花立（中）
600円
70入（5.5×22.5cm）

87247-318
野花立切立
480円
60入（5×22.5cm）



87301-318 白5.0平子 **1,750円** 48入（16cm）
87302-318 白4.0平子 **930円** 10×8入（12.5cm）
87303-318 白3.5平子 **680円** 20×6入（10.8cm）
87304-318 白3.0平子 **630円** 20×8入（9.8cm）
87305-318 白2.5平子 **530円** 20×8入（8cm）
87306-318 白2.5水玉 **750円** 12×10入（7.5×9.5cm）
87307-318 白2.0水玉 **590円** 24×10入（6.2×8cm）
87308-318 白1.8水玉 **530円** 25×10入（6×7.5cm）
87309-318 白1.5水玉 **510円** 25×10入（5.7×7cm）



87310-318 金パス2.2湯呑 **490円** 16×10入（6.7×6.7cm）
87311-318 金パス2.0湯呑 **430円** 24×10入（6.1×6.1cm）
87312-318 金パス1.8湯呑 **400円** 25×10入（5.6×6.2cm）
87313-318 金パス1.6湯呑 **300円** 30×10入（4.8×5.3cm）
87314-318 御神前2.2湯呑 **490円** 16×8入（6.5×7cm）
87315-318 御神前2.0湯呑 **430円** 24×10入（6.1×6.1cm）
87316-318 御神前1.8湯呑 **400円** 25×10入（5.6×6.2cm）
87317-318 御神前1.6湯呑 **300円** 30×10入（4.8×5.3cm）



87318-318 錦2.0湯呑 **390円** 24×10入（6.1×6.1cm）
87319-318 錦1.8湯呑 **380円** 25×10入（5.7×6cm）
87320-318 錦1.6湯呑 **290円** 30×10入（5cm）
87321-318 赤吹金連大深 **280円** 70×8入（5.4×5.4×3.7cm）
87322-318 錦小出し **300円** 480入（7×3.3cm）
87323-318 金パス大深 **290円** 70×8入（5.3×3.5cm）
87324-318 御神前大深 **290円** 70×8入（5.3×3.5cm）
87325-318 金パス小出し **300円** 480入（7×3.3cm）
87326-318 御神前小出し **300円** 480入（7.3×3.3cm）



NEW NEW NEW

87327-318 香炉灰大 **640円** 40入（600g）
87328-318 香炉灰中 **470円** 60入（300g）
87329-318 香炉灰小 **330円** 180入（150g）
87330-318 錦大仏器 **420円** 25×10入（6×6.2cm）
87331-318 錦中仏器 **390円** 30×10入（5.3×6cm）
87332-318 ルリ大仏器 **480円** 25×10入（5.8×6.2cm）
87333-318 ルリ中仏器 **450円** 30×10入（5.3×5.8cm）
87334-318 金パス大仏器 **420円** 25×10入（6×6.2cm）
87335-318 金パス中仏器 **390円** 30×10入（5.3×6cm）



87336-318 白高月2.0 **490円** 200入（6.5×3.9cm）
87337-318 白高月2.5 **610円** 140入（7.8×4.3cm）
87338-318 白高月3.0 **790円** 100入（9×5.5cm）
87339-318 薬付神皿2.0 **170円** 600入（6.5×1.5cm）
87340-318 薬付神皿2.5皿 **180円** 500入（7.5×1.5cm）
87341-318 薬付神皿3.0 **200円** 300入（9×2cm）
87342-318 薬ナシ神皿2.0 **170円** 600入（6.5cm）
87343-318 薬ナシ神皿2.5 **190円** 500入（7.5×1.7cm）
87344-318 薬ナシ神皿3.0 **200円** 300入（9.1×2cm）



87345-318 青地4.0ロー立 **480円** 20×8入（11.3cm）
87346-318 青地3.0ロー立 **450円** 20×10入（9cm）
87347-318 青地2.0ロー立 **350円** 400入（6.5cm）
87348-318 白4.0ロー立 **500円** 20×10入（11.2cm）
87349-318 白3.0ロー立 **460円** 20×15入（9cm）
87350-318 白2.0ロー立 **390円** 50×12入（5.2cm）
87351-318 金吹3寸ロー立 **890円** 50×10入（9.5cm）
87352-318 金吹2寸ロー立 **730円** 20×6入（5.2cm）
87353-318 青地角マッチ消 **670円** 20×6入（5×9cm）
87354-318 青地センコ立 **430円** 20×8入（4.2×11.2cm）
87355-318 アメ色線香立 **320円** 25×10入（5.5×6cm）



87356-318 キツネ6.0組 **6,770円** 10×5入（18cm）
87357-318 キツネ5.0組 **2,850円** 10×9入（14.6cm）
87358-318 キツネ4.0組 **2,150円** 10×10入（11.8cm）
87359-318 キツネ3.5組 **1,930円** 20×8入（10.3cm）
87360-318 キツネ3.0組 **1,650円** 20×8入（9cm）

単品

INDEX

Touga vol.18

I

IH	565、568

あ

アイスクリーム	114〜116、797、804、807
アイスコーヒー	796
アイスペール	352、353、798、860
アクリルコップ	806、807
あたり鉢	386〜389
あたり棒	388、389
アメリカン碗皿	720〜727、731
鮎皿	301〜315
アラ入れ	561、570、571
有田焼逸品	494〜501
アルミコンロ	859
アルミすき鍋	582、859
アルミ鍋	582、583、852、859

い

生盛鉢	62〜84
石焼板	559、560、578
石焼鍋	585
石焼ビビンバ	585
石鍋つかみホルダー	584
いす	838、839
一味入れ	376〜378、380、381
一輪差し	867
インテリア	862〜871

う

梅干	381〜385
裏ごし	858

え

エスカルゴ	715
SP(エスピー)	376〜378、380
エスプレッソ	720、721、725
エッグスタンド	745
円菓子碗	165〜173
縁起物	868〜871

お

大皿	184〜187
大鉢	14〜49
お粥碗	816
お喰初膳	841
おしぼり入れ	846、854
お新香皿	340〜346
お玉	583、584、846、847、856、857、859
お玉立て	381
おでん	50〜84
お通し	50〜100、102〜133
おひつ	843
お盆	808〜815、845
オロシ器・オロシ皿	388、389、855
お椀	816〜821
温度計	858

か

会席鍋	579
角皿	322〜325、591〜593、597〜599、612〜615、618、619、621
角バット	853
かご	828、829
傘立て	864
菓子鉢	14〜49
カスター	376〜380
カスター中華	790
カスター盆	829
片口小鉢	85〜87、89、91、93、95、97、99、100、110、111、389、390
片手スープ	598、717、719、743
カッティングボード	846、847
かつ鍋 金物	582、583
かつ鍋 陶器	576、577
カトラリー	586、861
金網	567、582、588、589
カニばさみ	859
カニフォーク	859
花瓶	863、867
カフェオレボール	598
カプチーノ	720、721、723〜725、731
釜台	574、577、580、584
釜飯	576、583
紙すき鍋	582

紙鍋	859
カメ	381、383〜385
粥スプーン	836、837
ガラ入れ	571
辛子入れ	376〜378、380、381
カレー皿	36〜46、610
韓国食器	584〜586
燗瓶	374

き

利き酒	375
木曽木製品	842〜849
木蓋	577、583
キャセロール	712、715
給食食器	556、557
急須	486〜488、490、491
玉割	85〜100

く

ぐい飲み	352、364〜373、843
串入れ・串立て	381
串皿	317〜321
組小鉢	117〜121
グラスウェア	794〜805
グラタン	576、683、712〜716、718
クリーマー	656、678、687、691、744
グレビー	657
黒ジョカ・黒ヂョカ	374

け

計量カップ	858
軽量スプーン	858
兼用碗	681、685、686、693、694、699、704、705、720〜724、726、727、731

こ

高台小鉢	114〜116
高台珍味	136
高台デザート	114〜116
紅茶	678〜680、686、687、689〜693、699、703、720〜727
コースター	846、851
コーヒー	598、678〜683、685〜693、695、696、698、699、702〜705、720〜731、835
コキール	714
固形燃料	582
ココット	718
小皿	340〜349、585
コショウ入れ	376〜378、380
小吸椀	181
小吸碗	181
小附	122〜133
骨酒	374
骨むし	162
小丼	610
小鍋	574〜576
小鉢	85〜121、590、611、616、626
ごはん鍋	572、573
ごますり	386〜389
小むし碗	178〜181
コンロ	183、560、576、578、582、583、588、589、713、790

さ

盃	352、364〜375、593
酒燗器	364
刺身鉢	50〜61
サムギョプサルプレート	586
皿(小)	791
皿(中)	601〜606、608、609、698〜700
サラダボール	625
ざる	856、858
さんま皿	315

し

塩入れ	376〜378、380
敷板	580、582、584〜586、588、589、712、715
仕切皿	311、339、392〜395、398〜400、560、611、629〜635、640、641、830、850
仕切皿(メラミン)	641
仕切付焼物皿	315、316
仕切鍋	565、586

単品

INDEX

Touga vol.18

七味入れ	376〜378、380、381、826、827、846
シチューボール	717
七輪	588、589
漆器	808〜841
杓子	584、843、856
しゃぶしゃぶ鍋	567、859
しゃもじ	583、836、837、856
しゃもじ入	381
重箱	824、825、830
シュガーポット	680、686、687、691、745
酒器	364〜373
正角皿	198、199、244〜254、322〜325、612〜615、618、619、621
松花堂	152〜161、830〜834
焼酎カップ	350、352、360〜363、501
焼酎サーバー	350、351
焼酎ボトル	353
しょうゆ差し	376〜380
しょうゆ皿	50〜61、340〜349
ジョカ	374
食前酒	136、375
ジョッキ	354、798、804
汁次	376〜380、560、570、571
汁碗	847
シロップ入れ	390
神・仏具	872、873

す

吸物椀 漆器	818〜821
スープ	606〜608、717、743
スープカップ	717、719、743、791
スープ碗	685、686、690、693、695、717、719
すき焼鍋	583、859
寿司湯呑	464、465
寿司湯呑 名入れ	462、463
すっぽん鍋	566
ステーキ皿	559、580、586
ステンレス皿	586
ストロー	719
すのこ	850
スプーン	181、584、717、746、747、836、837、847、861
スフレ	656、688、714、715、718
スフレ(樹脂)	640
すりこぎ	388
すり鉢	386〜389
寸銅	852
スントゥブ(水豆腐)	585

せ

セイロ蒸し	790
栓抜	861

そ

雑炊鍋	574
ソース入れ	376〜380
そば 千代久	392〜397
そば丼	404、405、780
そば徳利	392〜396
そば用品	392〜397

た

耐熱食器	558〜569、572〜586
耐熱土瓶	489
楕円皿	282〜289、594、598、610、617、648、649
楕円鉢	36〜49、652
卓上カメ	381〜385
卓上小物	376〜380
竹ス	826、827
竹製品	161
ダシ入れ	380、561、571
タジン鍋	578
ダッカルビ鍋	586
タッパー	855
狸置物	862
玉子焼き	853、854
多用皿	590
多用碗	428〜433、611、788、789
タレ入れ	340〜349、585
タレポット	385
段重	382

タンブラー 350、352、354〜359

ち

チゲ鍋 585
茶托 181、846、851
茶枢 841
茶漬け丼 436、437
茶碗 448〜457、718
中華単品 790〜793
中鉢 50〜60、62〜84
厨房用品 852〜861
長角大皿 194〜196
長角皿(大) 204〜207
長角皿(中) 290〜297、301〜310、312〜321、612、614〜616、618〜621、638、639
長角皿(メラミン) 642
調味入れ 376〜381
ヂョカ 374
千代久(千代口)(猪口) 50〜61、312〜314、392〜397
珍味 134〜151、501

つ

突出皿 266〜281
つくばい 865
つぼ 383〜385
つる 183

て

ティーカップ 691
ティーポット 656〜658、678、680、691
テーブル 840
手桶 850
デザート 85〜121、322〜339
手塩皿 340〜349
鉄器 582、583、586
鉄鍋 582、583、586、854
鉄鉢(漆器) 825
デミタス 657、690〜692、720〜722、724〜726、729
天皿 224〜227

と

砥石 855
陶板 559〜561、566、576〜583
徳利 酒 352、353、364〜373
土鍋 558〜569
土瓶 482〜485、791
土瓶つる 183
土瓶むし 182〜183
トムヤンクン 574、575
ドリア 712
取皿 322〜339、624
取鉢 85〜113、228〜231
ドリッパー 743
トリュフ 715
トレー 845、854
ドレッシング 389、743
丼 404〜427、780〜789
丼(メラミン) 641
トング 584、860
呑水 228〜231、560〜564、583
呑水(メラミン) 641

な

長角大皿 194〜196
長角皿(大) 204〜207
長角皿(中) 290〜297、301〜310、312〜321、612、614〜616、618〜621、638、639
長皿 258〜265
長湯呑 466〜473
納豆鉢 388、389
ナッピー 744
ナフキン立 860
鍋(金物) 582、583、852、854、859
鍋(土鍋) 558〜569
鍋(洋鍋) 569、576、578
鍋小物 570、571、582〜584
鍋敷 589
鍋用盛皿 587

に

日本美術品 866
煮物鉢 50〜84、402、403
煮物椀(越前漆器) 824、825

単品

INDEX

Touga vol.18

ぬ

抜型(金物) 855

ね

燃料 582

の

のり皿 317〜321

は

パーティービュッフェ 14〜49

パーティービュッフェ(アクリル) 643

バーベキューコンロ 588、589

灰皿 391

パイ皿 714、716

パエリア 580、581

箸 790

箸置 458〜461

箸立 381

パスタ皿 607、608、644

鉢(小) 85〜161、615、627

鉢(大) 14〜49

鉢(中) 50〜84

バル 713

飯器 438、439

半月皿 311

ひ

ビアカップ 352、354〜359、743

火消し壷 588

ピザ皿 594

飛騨コンロ 589

ピッチャー 352、658、744

一口ビール 352、359

ビビンバ 584、585

ビュッフェ 14〜49、636〜638、642

ビュッフェ(アクリル) 643

平鉢 50〜60、62〜84

平蓋向 162〜164

ピルスナー 354〜359

ひれ酒 375

ふ

ブイヨン 743

フォンデュ 711〜713、718

蓋付煎茶 474、475

蓋付珍味 134、135

蓋付マグ 741

蓋付湯呑 474、475

蓋丼 434、435

蓋物 382、383

フライパン 713

プラター 617、622、623、628、638、791

フリーカップ 354〜359

プリンカップ 743

フルーツ皿 322〜339、683、690

ふるさと鍋 582、583

へ

変形皿 208、209、255〜257、335、336

ほ

ボール 14〜35、590、591、596〜599、609、612、616、622〜625、628、714、715、744、786

ホーロク 581

細長皿 200〜203、592、593、598、617

ポット 492、493、656〜658、678、680、686、687、745

ボトル 353

ま

マグカップ 598、609、625、664、665、718、719、732〜743

抹茶碗 442、443

豆皿 340〜349、624

丸皿 210〜223、232〜243、590〜592、594〜596、600

み

水コンロ 588

ミニ蒸し碗	178〜181
民芸コンロ	582

む

向付	50〜60、62〜84
むしスプーン	181
蒸し鍋	567、569、578
むし碗・むし碗受皿	174、176〜181
睦揃	444〜447

め

銘々皿	317〜339
麺鉢	780〜782、786、787

も

木製お玉	584
木製品	583、584
木製トレー	639
盛皿（アクリル）	643
盛鉢	14〜49、587
盛鉢（メラミン）	642
盛鉢（角）	14〜35、587
盛鉢（角）（メラミン）	642
盛鉢（丸）	14〜35、587

や

焼物皿	298〜316
薬味入	381〜385
薬味皿	392〜401
薬味ツボ	381、383〜385

ゆ

ゆったり碗	440、441
湯呑	718、743

よ

楊枝立	376〜378、380

ら

ラーメン受皿	780、787
ラーメン丼	780〜789
ランチプレート	632、634、635、684
ランチプレート（漆器）（樹脂、メラミン）	640、641

れ

冷酒器・盃	364〜373
冷麺鉢	586
レンゲ	560、561、567、746、747、790、792、793

ろ

ロックカップ	350、352、360〜363

わ

ワインクーラー	352、353
和皿（丸）	326〜334
碗	791

オーブン

INDEX

Touga vol.18

和陶オーブン

あ

藍の花 551
青釉 544
赤い実(イングレーズ)(強化) 554
赤絵唐草(強化) 556
赤絵京風小花(強化) 507
赤絵花 514
赤桜 553
赤茶備前 528
嵐山(強化) 504
荒刷毛 525
伊賀粉引 549
市蔵(いちくら) 531
いぶし 518
イルタ青白磁 541
岩肌 513
上絵山茶花 547
黄果鉄砂 515
織部 542
織部うさぎ 548
織部菊花 552
織部椿 546
織部流線 545

か

柿赤 534
かすみ 526
花紋(強化) 555
金麗 530
銀河 523
金彩 538
銀彩 538
銀彩市松 549
銀彩織部流し 507
金吹きヒワ武蔵野 505
グリーン唐草牡丹 506
黒市松 527
黒織部 520
黒白刷毛 542
黒土化粧しのぎ 536
黒つゆ 522
黒ねこ 553
黒備前 543
罫書 540
玄武 532
古伊万里 506
古染間取丸紋 514
琥珀 545
粉引白刷毛 539
こよみ 521

さ

錆刷毛 526
寂縁 530
三彩 535
三本線 542
志野かに 549
志野菊花 552
白粉引 519
白つゆ 522
白刷毛目 543
白マット織部吹刷毛目 541
新益子 524
朱雀 532
青磁 541
青白磁 510
青白磁 511
青白磁 513
千段 531
創膳 533

た

炭化土 512
朝鮮唐津 553
手描きあざみ 550
天目花祭 527
十草 537
ドット 550

な

波唐草 527
錦春秋 506
ニッポン 503
凧志野かぶ 548
ねずみ志野ぶどう 548

は

灰釉 515
Hello! 556
パステル(強化) 555
ピカソ 546
引出黒丸紋 514
白虎 533
ブランチ(強化) 556
フレンド(高強度磁器) 557
ペールローズ(高強度磁器) 557

ま

マーガレット(強化) 557
まごころ 508
まほろば 547
無地白釉 526
もんどりあん 552

や

焼締 509
ゆず天目 516
ゆず天目 517
ゆず天目 523

ら

ラスター京千段 539
ラスターさくら 539
らせんブラック 529
らせんホワイト 529
立春刷毛目 525
琉璃(手描き) 503

土鍋

銀峯貫入 561
銀峯三島 561

洋陶オーブン

AZ

AngelWhite(中国製) 650
Blackfairy(中国製) 651
BS玉淵JAPAN 685
CS オークブラウン 705
GIGA(白磁強化業務用)(ベトナム) 656
GIGA2(ベトナム) 657
KWホワイト 683
LSP(軽量強化磁器)(強化) 679
MARCO PW&CB 662
MKホワイト 671
NBアラカルト 648
NBエンペラーブラック 692
NBロイヤルシェル 692
RC(強化磁器) 682
Fine Bone China(CN)stage 694
Fine Bone China(CN)stage a la carte 689
Fine Bone China(CN)stage BLUE 694
Fine Bone China(CN)stage platinum 693
Fine Bone China(CN)stage RED 694
SUZUMI 668
UDEウルトラホワイト 678
UDEウルトラホワイトラインカラーグリーン 690
UTYウルトラホワイト 678
Y・Sゴールド 692
ZZシリーズ 672

あ

アラカルト・ホワイト・ブルー 703
アラベスカート 699
アルテ(特白磁) 673
アローネ(白磁) 668
イストシリーズ 672
インディゴブルー(ダイヤセラム) 681
ウェーブ 687
エンペラドール・ブルー(イングレーズ) 681
エンペラドール・レッド(イングレーズ) 681
オードブルシリーズ・ビスタシリーズ 669
オードリー WH&AM 698
オーブンセラム 707
オーブンパル 709

か

海皇(かいこう) 667
カルマ・マットグレー 702
カルマ・マットブラック 702
カントリーオレンジ 695

キャロルホワイト 683
銀影 660
クアトロ、スクェアー、シリーズ 669
グランシェフ 644
グランシェフ2 645
グランシェフ(耐傷) 645
クリスタ 700
軽量強化 シリカ 679
ゴールドリッチ(ウルトラホワイト) 691
こより 666
コローレ 706

さ

シェフズスタイル(ベトナム) 658
シャープ&モダン 673
シャビーブルー 701
白玉渕 684
シルキーウェーブ 687
シルキーボンN・R 686
シルバーリッチ 691
白雨 660
新型ベーシック 688
スインホワイト 663
スーパーレンジ(強化) 708
スクエア平面鏡 668
スタックW/B 709
ストライププレート 701
ストーリアラスティックホワイト 701
ストリームホワイト 682
ストン茶線 695
スパイラル 663
スパダエンケル 696
スパダ(ナマコ釉) 707
セレブ(強化) 693
ソリッドグレー 703
ソリッドブルー 703

た

ダイヤセラムII-カテゴリープレート- 680
立菊ベーキング 709
チェス 666

な

ナポリ 697
ニューゴールドライン 693
乳白 708
ニューボンエステート 689
ネイビー・パシオン・アスール 697
ネイビーボーダー 695
ノンスタイル(強化) 666

は

バーニャカウダー・フォンデュ 711
ハーベスト ナイトブラック 705
ハーベスト モーニングホワイト 705
白磁ムーン 672
パスチャー・エイカー 673
バロック 646
ピンクニューボン 696
フィースト 670
フィレンツェ 677
フィノ(白磁) 667
フォールズブルー 702
ブラウンシュガー 707
プラチナポエム(白磁)(ベトナム) 659
ブラックセラム 710
ブラックディッシュ 704
ブラックルーインズ 664
プラティーヌ 647
ブランシェ(輸入) 652
ブランシェII(輸入) 653
ブランシェIII(輸入) 654
フルーツレリーフ 682
フレア(白磁) 669
プレノ(特白磁) 660
ブロンズ&ブラックアラカルトI 648
ブロンズ&ブラックアラカルト2 649
ブロンズ&ブラックアラカルト3 649
ペトラホワイト(石目レリーフ) 665
ベルガモットレッド 696
ポエム(白磁)(ベトナム) 659
ボールアラカルトブラックII 661
ボールアラカルトホワイト 661
ボーンセラム 686
ホワイトシェル 683
ボンクジィーン 688

ま

マジェスタ 674
ムーンリバー(ウルトラホワイト) 690

ら

ラフィネ ストームグレー 699
リズホワイト 677
リネア ホワイト 676
ルナホワイト(中国製) 655
ルミネ 676
ルミノ 647
レーラホワイト 675
レッド・パシオン・ロッサ 697

中華オーブン

あ

青三竜 762
赤雲竜・白雲竜 760
いさり火 775
上絵山水 761
ウルトラホワイト中華(強化) 764

か

花鳥 751
金彩牡丹 750
金彩鳳凰 756
金彩竜 754
紅花祥 759
紅翔鳳 753
玄武 775
黒海 774
黒壽 763
鼓舞龍 762

さ

三色牡丹 752
三色雷紋 760
支那画雷門竜鳳 762
朱渕萬漢龍 755
翔花鳳(強化) 749
シルキー(中国) 772
白粉引 760
白粉引 776
白中華 770
青白天 777
青磁 771

た

タイスキ 757
チャイナロード(白磁) 765
中華雲龍 763
中華昇龍 763
中華青壽 763
天目 中華 769
天目金彩鳳凰 756
銅判龍 762
敦煌 768

な

ニューアジアン 778
ニューアジアン 779
ニューボン紅華妃 759

は

白虎 774
フローラル 761
北京 758

ま

宮天目 773
MEGA1(ベトナム) 766
MEGA2(ベトナム) 767

や

夢彩華(強化) 748

ら

雷門亭 761
雷門鳳凰 757
緑彩宝華 754
緑鳳龍 755
ルリ白竜 759

食器のお取り扱いについて

【陶磁器共通の注意事項】

●陶磁器はワレモノです。衝撃を与えますと破損する恐れがありますので、取り扱いには十分ご注意ください。
●陶磁器は急激な温度変化に弱く、熱くなった器を冷水につけたり、冷たい器を急激に熱したりすると破損する恐れがありますので、
取り扱いには十分ご注意ください。
●テーブル等の上では引きずらないようにご注意ください。表面を傷つける場合があります。
必要に応じてテーブルマット等をご使用ください。
●洗浄する際は、台所洗剤を柔らかいスポンジや布につけて洗い、よく水気を切り乾燥させてから収納してください。
●金属たわし、研磨剤入りの洗剤は傷をつける原因になりますので使用しないでください。

【陶器（土物）】

●陶器は磁器と違い吸水性がありますので、ご使用後は十分に乾燥させてから収納してください。
乾燥が不十分ですと、カビや臭いの原因となります。
●土ものはご使用前にお湯に浸して生地に水を含ませておくと茶渋やシミが付きにくくなります。

【土鍋や陶板などの直火対応の陶器】

●ご使用中、またはその後、本体が非常に熱くなりますので直接触れないでください。
火傷をしないように注意し必ず鍋つかみ等を使用して下さい。
●てんぷら・フライ等の「揚げ物」には危険です。絶対に使用しないで下さい。火災になる恐れがあります。
●「空炊き」をしないで下さい。
●テーブル等に置くときには、テーブル表面を傷つけないように必ず鍋敷きを使用して下さい。
●破損の原因となりますので、本体が熱い状態で急に冷たい所へ置いたり、水に浸けたりしないようご注意ください。
●ご使用後は、カビ・臭気防止の為に良く洗って風通しの良いところで完全に乾燥してから収納して下さい。

【ガラス製品】

●ガラス製品はワレモノです。衝撃を与えますと破損する恐れがありますので、取り扱いには十分ご注意下さい。
●ガラス製品は急激な温度変化に弱く、熱くなった器に冷たいものを入れたり、濡れた所に置くなどいたしますと破損する恐れがあります。
●洗浄する際は、台所用洗剤を柔らかいスポンジや布につけて洗って下さい。金属たわし、研磨剤入りの洗剤などは、
キズや破損の原因になりますので使用しないでください。ガラスコップ内面を洗うときは柄付スポンジのご使用をお勧めします。
●ガラス表面は刃物で擦ると傷つく恐れがありますので、刃物は使用しないでください。
●割れや欠け、ヒビが入った製品は、思わぬケガをする場合がありますので、使用しないでください。
●全面物理強化ガラスは、キズなどによる破損の際、破片が激しく飛散することがありますので、お取り扱いには十分注意してご使用下さい。

【木製品】

●食器洗浄機でのご使用はしないでください。
●長時間水に浸したり、濡れたままの状態で放置しないで下さい。カビや変形、変色等の原因になります。
●洗浄の際は固く絞った布巾等で拭いていただき、よく乾燥させてから保管して下さい。
●金属たわしや目の粗いスポンジで擦らないでください。
●竹製品の場合は、素材の特性上ささくれなどがある場合がございますので、取り扱いには十分ご注意下さい。
●木製品は天然素材の為、多少の色合いのばらつきが生じますのでご了承ください。

【樹脂製品】

●直接火にかけたり火のそばには近づけないで下さい。
●商品を購入された際には必ずぬるま湯(60℃以下)で洗ってからご使用下さい。
●直射日光や高温になる状況下に置くと変形や変色を生じることがあります。
●重さによる変形が生じることがありますので、過剰な荷重をしないで下さい。
●アルコール、シンナーなどの有機溶剤を使用しないで下さい。
●洗浄する際は、台所洗剤を柔らかいスポンジや布につけて洗ってください。金属たわしや目の粗いスポンジ、研磨剤入りの洗剤などは使用しないで下さい。

【オーブン食器】

●直接火にかけず、電子レンジやオーブンでご使用ください。
●熱い食器をテーブルなどに直置きしますと、テーブル表面を変色や損傷させるおそれがありますので、必ず鍋敷をご使用ください。
●加熱後は、食器が熱くなっていますので、鍋つかみ等をご使用して、火傷にご注意ください。
●熱くなった食器を、急に冷却しないようご注意ください。また、冷却した食器を急に加熱しないで下さい。食器の破損原因になります。
●ご使用後は水でよく洗い、完全に乾燥させてからご収納下さい。

【金属製品】

●初めてのご使用時には、食器用洗剤でよく洗ってからご使用ください。
●洗浄する際は台所洗剤を柔らかいスポンジや布につけて洗ってください。金属たわしや研磨剤入りの洗剤等はキズの原因になります。
●加熱して使用する製品(鍋、コンロ、金網等)の取り扱いには、やけどに十分ご注意下さい。
●電子レンジでのご使用はできません。
●強い衝撃は破損や変形の原因になりますので、取り扱いにはご注意ください。
●包丁などの鋭利な刃物を扱う時はケガをしないよう十分ご注意下さい。

【金・銀・反趾上絵付製品】

●電子レンジ・オーブンには使用しないで下さい。
●ご使用後は、台所洗剤を柔らかなスポンジや布につけて洗って下さい。
●クレンザーやスチールたわしなどで洗浄しますと、絵付け部分が剥げたり、キズをつける原因になります。
●絵付製品には漂白剤を使用しないで下さい。

陶磁器のサイズ表示

一般的に陶磁器のサイズは、生産工程・焼成温度の変化・原型元型の摩擦等によって多少の変化が生じます。当カタログに表示されているサイズも厳密に測っておりますが、上記の原因にて多少の差が生じる場合もありますので、ご了承頂きますよう、お願い申し上げます。

〈お願い〉

※印刷インキの性質上、実際の色と幾分異なるものがありますので、ご承知おきください。
※業者用カタログのため掲載価格には消費税は含まれておりません。
※カタログ発刊／2019年9月

About handling of ceramics

【Cautions common to all types of ceramics】

- Ceramics are fragile. Handle with sufficient care, since there is a risk of breakage if an impact is applied.
- Ceramics are vulnerable to rapid temperature changes. Handle with sufficient care, since there is a risk of breakage if heated ceramics are placed in cold water or cold ceramics are heated rapidly.
- Be careful not to drag on a table, etc., as it may damage the surface of the object. Use a tablemat, etc., if necessary.
- Wash with a soft sponge or cloth applied with kitchen detergent. Sufficiently dry off before storage.
- Never use wire wool or abrasive detergent as it may cause scratches.

【About handling of pottery (earthenware)】

- Unlike porcelain, pottery absorbs water. Sufficiently dry off before storage. If not dried sufficiently, mildew or odor may occur.
- Soaking in hot water before use helps to prevent tea stains and other types of stains from adhering.

【About direct-flame safe ceramics such as an earthenware pot and plate】

- Never touch directly as the body becomes very hot during and after use. Be careful not to get burned. Make sure to use pot holders, etc.
- It is dangerous to use such ceramics ware for “frying food” such as making tempura and fries. Never use for frying food as it may cause a fire.
- Never heat empty ceramics.
- When placing on a table, etc., make sure to use a pot stand to prevent the table surface from being damaged.
- Be careful not to place heated ceramics in a cold place or on a cold surface or soak in cold water suddenly as it may cause breakage.
- After use, sufficiently wash and completely dry in a well-ventilated place before storage in order to prevent the occurrence of mildew and odor.

【About handling of glass products】

- Glass products are fragile. Handle with sufficient care, since there is a risk of breakage if an impact is applied.
- Glass products are vulnerable to rapid temperature changes. There is a risk of breakage if cold water is poured into a heated glass product or a heated glass product is placed in a wet place.
- Wash with a soft sponge or cloth applied with kitchen detergent. Never use wire wool, detergent with abrasives, etc., as these may cause scratches and damage. When cleaning the inside of a glass cup, the use of a sponge with a handle is recommended.
- Never use an edged tool as the surface of the glass may be damaged if being scraped with it.
- Never use a broken, chipped or cracked product as it may cause unexpected injury.
- Handle fully thermally strengthened glass with sufficient care as it may break and scatter in fragments when damaged by scratches, etc.

【About handling of wood products】

- Never use a dishwashing machine to wash wood products.
- Never leave the wood products soaked in water or wet with water for a long time. This may cause mold, deformation, discoloring, etc.
- Wash by wiping with a tightly wrung dishcloth, etc. Dry thoroughly before storage.
- Never rub with wire wool or a coarse sponge.
- Handle bamboo products with sufficient care as they may have splinters due to characteristics of the material.
- Please note that color variations may occur due to the natural materials of wood products.

マーク説明

強 | 強化食器

土 | 土物陶器
（洗浄機等取扱い上注意が必要な器）

手造り | 手造り食器

耐 | 耐熱食器（レンジ・オーブン用）
直火には使用できません。

直 | 直火OK!!
加熱調理などの目的で直接火炎に当てて用いる事ができます。

輸 | 輸入食器

NEW | 新商品

陶磁器の種類

磁器について

磁器とは、主に陶石という石の粉を原料とし、比較的高温で焼成された陶磁器を一般的に指します。吸水性がなく耐久性に優れているのがその特徴です。

陶器について

陶器は土物とも呼ばれ、粘土に含まれる土の粒子が粗く、磁器よりも低い温度で焼かれます。素地が多孔質なため吸水性があります。素材自体の優しい風合いと温かみがその特徴です。

炻器について

炻器とは、陶器と磁器の中間的な性質を持ち、一般的には施釉しないで焼き締められた陶磁器を指します。「焼締め」とも呼ばれ、英語の「stoneware」の訳語になります。

Description of marks

強 | Reinforced tableware

土 | Earthenware (tableware that requires proper care when washed in a dishwasher, etc.)

手造り | Handmade tableware

耐 | Oven and microwave safe tableware
Never place directly over a flame.

直 | Direct flame OK!!
Can be placed directly over a flame for cooking, etc.

輸 | Imported tableware

NEW | New item

Types of ceramics

Porcelain

Porcelain generally refers to ceramics made by firing pottery stone powder as a main raw material at a relatively high temperature. It is characterized as a non-water absorbent material with excellent durability.

Pottery

Pottery is also called earthenware. It is made by firing clay that contains coarse particles at a lower temperature than porcelain.
Since the material is porous, it absorbs water. It is characterized by a gentle texture and warmth of the material itself.

Stoneware

Stoneware has properties which fall into an intermediate category somewhere between porcelain and pottery. It generally refers to unglazed ceramics fired at a high temperature. This type of ceramics is also called “yaki-shime,” which translates into “stoneware” in English.

陶雅

Ohlalala Japan
TOKYO

陶雅のWEBは、便利な機能が満載！

ohlalala-japan.com

ohlalala japan 検索

2019年9月発行